Amtliches Gemeindeverzeichnis für das Deutsche Reich

auf Grund der Volkszählung 1939

Herausgegeben vom Statistischen Reichsamt



Zweite Auflage

Berlin 1941

Verlag für Sozialpolitik, Wirtschaft und Statistik, Paul Schmidt, Berlin SW 68

Preis (einschl. Karte) gebunden 9 *RM*, geheftet 7,60 *RM*,
für die Karte allein 1,— *RM*

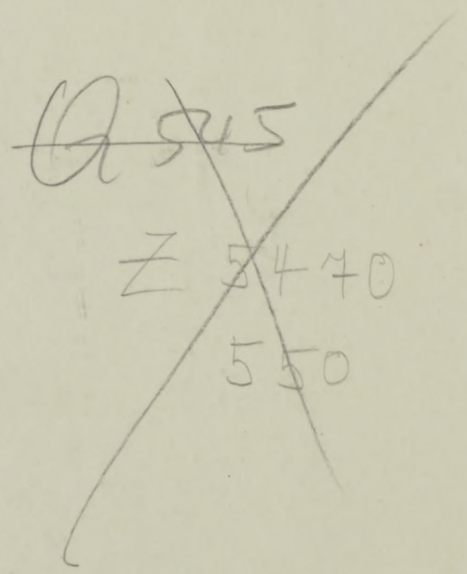
Q 545
Z 54 70
5 5 0

A. David, Heidelberg · 1942.

Statistik des Deutschen Reichs · Band 550

Amtliches Gemeindeverzeichnis für das Deutsche Reich

auf Grund der Volkszählung 1939

Herausgegeben vom Statistischen Reichsamt



Zweite Auflage

Berlin 1941

Verlag für Sozialpolitik, Wirtschaft und Statistik, Paul Schmidt, Berlin SW 68

Preis (einschl. Karte) gebunden 9,— RM, geheftet 7,60 RM,
für die Karte allein 1,— RM

Bibliothek
der Wirtschaftshochschule
Mannheim

Q 515
54 K 5694
Z 5470
ZL 1332
3
1939
V83

Vorwort

Die vorliegende 2. Auflage des »Amtlichen Gemeindeverzeichnisses für das Deutsche Reich auf Grund der Volkszählung 1939« bringt an Stelle der vorläufigen Wohnbevölkerung die endgültigen Ergebnisse, ferner neuere Einwohnerzahlen für die eingegliederten Ostgebiete, für das Gebiet von Eupen, Malmedy und Moresnet und für das Protektorat Böhmen und Mähren. Die wichtigsten Erweiterungen gegenüber der 1. Auflage bestehen in der Einfügung der Ergebnisse über die ständige Bevölkerung (vgl. Einführung S. 5) auf Grund der Volkszählung vom 17. 5. 1939, ferner in der Aufnahme einer Übersicht über die Gaueinteilung der NSDAP., einer Übersicht über die kleineren Verwaltungsbezirke und die Städte mit 10 000 und mehr Einwohnern im Generalgouvernement und entsprechender Übersichten für das Elsaß, für Lothringen und Luxemburg. Außerdem ist eine Karte der Verwaltungsbezirke von Großdeutschland nach dem Stand vom 1. Januar 1941 beigegeben, die auch über die Kreiseinteilung im Generalgouvernement, im Elsaß, in Lothringen und in Luxemburg Aufschluß gibt.

Der allgemeine Aufbau des Gemeindeverzeichnisses ist der gleiche wie bisher. Die Einwohnerzahlen der politischen Gemeinden werden in systematischer Ordnung nach Reichsteilen und Verwaltungsbezirken gebracht; ein alphabetisches Verzeichnis erleichtert das Auffinden der Gemeinden.

Die Nachweisung der einzelnen Gemeinden erstreckt sich auf das von der Volkszählung 1939 erfaßte Gebiet (altes Reichsgebiet einschl. Saarland, ostmärkische Reichsgaue und Reichsgau Sudetenland), ferner auf das Memelland, die bisherige Freie Stadt Danzig und das Gebiet von Eupen, Malmedy und Moresnet. Die eingegliederten Ostgebiete, die gemeindeweise noch nicht aufgeführt werden konnten, sind nach Regierungsbezirken und Kreisen wiedergegeben.

Als Gebietsstand der Gemeinden und Verwaltungsbezirke ist, soweit nichts anderes angegeben wurde, der Stand vom 1. 1. 1941 zugrunde gelegt. In einem besonderen Verzeichnis sind die Änderungen der Verwaltungseinteilung, die seit der Durchführung der Volkszählung bis Anfang 1941 in Kraft getreten sind, aufgeführt; dadurch wird den Benutzern der sonstigen Veröffentlichungen über die Volks-, Berufs- und Betriebszählung vom 17. Mai 1939 die Möglichkeit gegeben, sich über die Änderungen zu unterrichten, die gegenüber dem für die Durchführung dieser Zählung maßgebenden Stand der Verwaltungseinteilung eingetreten sind.

Die weiteren Namen- und Grenzänderungen von Gemeinden und Verwaltungsbezirken werden wie bisher im Ministerialblatt des Reichs- und Preußischen Ministeriums des Innern veröffentlicht (vgl. »Fortschreibung des Gemeindeverzeichnisses« S. 7). An Hand dieser Unterlagen ist eine Fortschreibung des Gemeindeverzeichnisses auf den jeweils neuesten Stand unschwer durchzuführen.

Berlin, im März 1941.

Der Präsident des Statistischen Reichsamts

Godlewski

Inhaltsverzeichnis

Seite

Einführung und allgemeine Übersichten ..... 5—34
Einführung in das Gemeindeverzeichnis 5
Fortschreibung des Gemeindeverzeichnisses 7
Verzeichnis der Abkürzungen 7
Übersichten über Verwaltungseinteilung, Fläche, Haushaltungen und Einwohnerzahl des Deutschen Reichs:
1. Reichsteile und größere Verwaltungsbezirke 8
2. Kleinere Verwaltungsbezirke 10
3. Gemeinden mit 10000 und mehr Einwohnern 22
4. Protektorat Böhmen und Mähren 28
Verwaltungseinteilung, Fläche und Einwohnerzahl des Generalgouvernements 29
Die Gaue der NSDAP. nach Fläche und Einwohnerzahl 30
Anhang: Übersichten über die Verwaltungseinteilung und die Gemeinden mit 10000 und mehr Einwohnern in den unter unmittelbarer deutscher Verwaltung stehenden Gebieten Elsaß, Lothringen und Luxemburg 34
I. Elsaß 34
II. Lothringen 34
III. Luxemburg 34
Systematisches Verzeichnis der Gemeinden ..... 35—276
1. Provinz Ostpreußen 37
2. Stadt Berlin 55
3. Provinz Mark Brandenburg 55
4. Provinz Pommern 68
5A. Provinz Niederschlesien 79
5B. Provinz Oberschlesien 92
6. Provinz Sachsen 97
7. Provinz Schleswig-Holstein 109
8. Provinz Hannover 115
9. Provinz Westfalen 130
10. Provinz Hessen-Nassau 136
11. Rheinprovinz 146
12. Hohenzollerische Lande 157
13. Land Bayern 158
14. Land Sachsen 190
15. Land Württemberg 200
16. Land Baden 208
17. Land Thüringen 214
18. Hansestadt Hamburg 222
19. Land Hessen 222
20. Land Mecklenburg 226
21. Land Braunschweig 233
22. Land Oldenburg 235
23. Land Bremen 235
24. Land Anhalt 235
25. Land Lippe 237
26. Land Schaumburg-Lippe 237
27. Saarland 238
28. Reichsgau Wien 240
29. Reichsgau Niederdonau 240
30. Reichsgau Oberdonau 248
31. Reichsgau Steiermark 251
32. Reichsgau Kärnten 256
33. Reichsgau Salzburg 257
34. Reichsgau Tirol 258
35. Verwaltungsbezirk Vorarlberg 259
36. Reichsgau Sudetenland 260
37. Reichsgau Danzig-Westpreußen 273
38. Reichsgau Wartheland 276
Systematisches Verzeichnis der Namen- und Grenzänderungen von Gemeinden und Verwaltungsbezirken ..... 277—291
Vorbemerkung 277
1. Systematisches Verzeichnis der Grenzänderungen von Reichsteilen, größeren und kleineren Verwaltungsbezirken 278
2. Systematisches Verzeichnis der Namen- und Grenzänderungen von Gemeinden 282
Alphabetische Verzeichnisse:
A. Alphabetisches Verzeichnis der Gemeinden ..... 295—456
B. Alphabetisches Verzeichnis der kleineren Verwaltungsbezirke ..... 457—460
Karte: Die Verwaltungsbezirke des Deutschen Reichs nach dem Stand vom 1. Januar 1941

Einführung und allgemeine Übersichten

Einführung in das Gemeindeverzeichnis

Das vorliegende Gemeindeverzeichnis besteht aus einem systematischen und einem alphabetischen Teil. Vorangestellt sind Übersichten über die Verwaltungsbezirke und die Gemeinden mit 10 000 und mehr Einwohnern im Deutschen Reich und eine entsprechende Übersicht für das Generalgouvernement, eine Übersicht über die Gaue der NSDAP. und je eine Übersicht für das Elsaß, für Lothringen und Luxemburg.

Sämtliche Angaben beziehen sich, soweit nichts anderes vermerkt, auf den Gebietsstand vom 1. Januar 1941.

Den Einwohnerzahlen liegen im Altreich einschließlich Saarland, in den ostmärkischen Reichsgauen und im Reichsgau Sudetenland die endgültigen Ergebnisse der Volkszählung vom 17. Mai 1939 über die Wohnbevölkerung zugrunde, die bis herunter zu den einzelnen Gemeinden aufgeführt werden. Außerdem ist bei den Gemeinden, die am 17. Mai 1939 Standorte der Wehrmacht oder des Reichsarbeitsdienstes waren, neben oder unter dem Gemeindenamen in Klammern die Ständige Bevölkerung (d. i. die Wohnbevölkerung ohne die ihrer Dienstpflicht genügenden Soldaten und Arbeitsmänner und ohne die Arbeitsmaiden) aufgeführt, ebenso bei den Kreisen und in entsprechender Weise in den Übersichten 2 und 3 für das Deutsche Reich. Die Zahl der Ständigen Bevölkerung wird für zahlreiche verwaltungsrechtliche Zwecke benötigt. Wegen der ungleichmäßigen räumlichen Verteilung der Soldaten und Arbeitsmänner wird sie auch bei Vergleichen zwischen einzelnen Gemeinden oder kleinräumigen Bezirken häufig besser zu verwenden sein als die Wohnbevölkerungszahl. Als allgemeine Einwohnerzahl, die z. B. zur Charakterisierung einer Gemeinde oder eines Verwaltungsbezirks dienen soll, gilt jedoch die Wohnbevölkerungszahl (Näheres vgl. »Wirtschaft und Statistik«, Jahrgang 1940, Nr. 17, Seite 381 ff.).

Im Memelland beruhen die Einwohnerzahlen auf den Ergebnissen der Volkszählung vom 20. 1. 1925, ergänzt durch Angaben über die fortgeschriebene Bevölkerung am 1. 1. 1940, im Gebiet von Eupen, Malmedy und Moresnet auf Feststellungen von Mitte 1940; in beiden Fällen sind die Zahlen ebenfalls nach Gemeinden wiedergegeben.

Für die eingegliederten Ostgebiete ist der Stand der Verwaltungseinteilung von Mitte 1940 zugrundegelegt. Bei den Einwohnerzahlen handelt es sich im allgemeinen um die Ergebnisse einer auf Anordnung des Reichsführers SS im Dezember 1939 durchgeführten polizeilichen Einwohnererfassung. Zum Teil sind anderweitige Unterlagen zur Ergänzung herangezogen worden; die Zahlen für die meisten Stadtkreise beziehen sich auf die Mitte des Jahres 1940. Die Einwohnerzahlen werden für die größeren und kleineren Verwaltungsbezirke gebracht, ferner für die Gemeinden der bisherigen Freien Stadt Danzig und für die in die Kreise Neidenburg (Ostpreußen) und Ratibor (Oberschlesien) aus dem ehemaligen Polen zurückgekehrten Gemeinden. Im übrigen mußte von der Wiedergabe von Zahlen für die Gemeinden der Ostgebiete Abstand genommen werden.

Welche Unterlagen für das Protektorat Böhmen und Mähren, das Generalgouvernement sowie für das Elsaß, für Lothringen und Luxemburg verwendet wurden, ist aus den Übersichten S. 28, 29 und 34 zu ersehen.

Das »**Systematische Verzeichnis der Gemeinden**« (Seite 35 bis 276) bringt die Einwohnerzahlen für die politischen Gemeinden und die kleineren Verwaltungsbezirke in systematischer Anordnung nach Reichsteilen und Verwaltungsbezirken. Die Reichsteile (preußische Provinzen, außerpreußische Länder und Reichsgaue) sind laufend mit den Nummern 1 bis 38 versehen. Die kleineren Verwaltungsbezirke werden jeweils innerhalb der Reichsteile laufend numeriert. Innerhalb jedes kleineren Verwaltungsbezirks sind die dazugehörenden Gemeinden nach der Buchstabenfolge geordnet; daran anschließend sind die gemeindefreien Grundstücke (Gutsbezirke) aufgeführt. Zur Hilfe beim Aufsuchen der Reichsteile, Verwaltungsbezirke und Gemeinden sind am Kopf jeder Seite des systematischen Verzeichnisses die Namen und Nummern der Reichsteile, die Namen der Regierungsbezirke und die Nummern der kleineren Verwaltungsbezirke verzeichnet, deren Gemeinden vollständig oder teilweise auf einer Seite stehen. Die auf Grund des Gesetzes vom 20. 12. 1940 (Preußische Gesetzsammlung 1941 S. 1) mit Wirkung vom 18. 1. 1941 aus der Provinz Schlesien gebildeten Provinzen Niederschlesien (5 A) und Oberschlesien (5 B) sind im Systematischen Verzeichnis getrennt aufgeführt, im übrigen jedoch wie bisher unter der gemeinsamen Nummer 5 nachgewiesen (5/1 bis 5/43 für Niederschlesien, 5/44 bis 5/79 für Oberschlesien), um eine Änderung der Numerierung sämtlicher nachfolgenden Reichsteile zu vermeiden.

Die Sitze der Reichsstatthalter, Landesregierungen und preußischen Oberpräsidenten sind jeweils bei den betreffenden Reichsteilen in Klammern angegeben. Die Sitze der Regierungspräsidenten und Landräte werden nur dann besonders aufgeführt, wenn der Name des Amtssitzes von dem Namen des betreffenden Bezirkes abweicht.

Bei Gemeinden, die nach § 9 der Deutschen Gemeindeordnung (vgl. den nächsten Absatz) eine besondere Bezeichnung führen, z. B. Stadt, Markt, Bad usw., ist diese hinter dem Namen der Gemeinde gebracht. In den Fällen, in denen eine Gemeinde neben einer Bezeichnung wie z. B. »Bad« noch die Bezeichnung »Stadt« führt, werden beide Bezeichnungen hinter dem Gemeindenamen in der Reihenfolge »Bad, Stadt« aufgeführt. — Von den nach § 12 DGO. gemeindefreien Grundstücken und Gutsbezirken sind am Schluß jedes kleineren Verwaltungsbezirks nur diejenigen berücksichtigt, die nach früherem Landesrecht einen besonderen Kommunalverband bildeten (z. B. die Gutsbezirke in Preußen).

Die Deutsche Gemeindeordnung vom 30. Januar 1935 (Reichsgesetzbl. I S. 49), die bis zur Rückkehr der Ostgebiete bereits in sämtlichen deutschen Gemeinden (mit Ausnahme der Stadt Bremen) in Kraft getreten war, gilt nach der »Verordnung über die Einführung der Deutschen Gemeindeordnung in den eingegliederten Ostgebieten« vom 21. Dezember 1939 (Reichsgesetzbl. I S. 2467), Artikel I, seit 1. Januar 1940 auch in sämtlichen Gemeinden der ehemaligen Freien Stadt Danzig und in den Stadtkreisen der Reichsgaue Danzig-Westpreußen und Wartheland sowie der in die Provinzen Oberschlesien und Ostpreußen eingegliederten Gebietsteile. In den übrigen Gemeinden der Reichsgaue Danzig-Westpreußen und Wartheland sowie der in die Provinzen Oberschlesien und Ostpreußen eingegliederten Gebietsteile gilt das Recht der Deutschen Gemeindeordnung erst von dem Zeitpunkt an, in dem es den einzelnen Gemeinden durch den Reichsstatthalter (Oberpräsidenten) verliehen wird; bisher ist dies nur bei einer verhältnismäßig kleinen Zahl von Gemeinden geschehen. In den Gebieten von Eupen, Malmedy und Moresnet ist die Deutsche Gemeindeordnung nach dem »Erlaß des Führers und Reichskanzlers zur Durchführung der Wiedervereinigung der Gebiete von Eupen, Malmedy und Moresnet mit dem Deutschen Reich« vom 23. Mai 1940 (Reichsgesetzbl. I S. 803) § 3, Abs. 1, am 1. September 1940 in Kraft getreten.

Der Einteilung der Länder nach Verwaltungsbezirken liegt das zur Zeit noch geltende Landesrecht zugrunde. Die Stadtkreise im Sinne der DGO. sind heute aber infolge entsprechender Angleichung der Landesgesetzgebung fast überall zugleich Stadtkreise nach Landesrecht. Eine Ausnahme bilden nur die württembergischen Städte Eßlingen am Neckar, Göppingen, Heidenheim, Ludwigsburg, Reutlingen, Schwäbisch Gmünd, Schwenningen am Neckar und Tübingen, die zwar Stadtkreise im Sinne der DGO. sind, aber nach Landesrecht einem Kreisverband angehören. Umgekehrt ist die Stadt Neubrandenburg in Mecklenburg zwar selbständiger Stadtbezirk nach Landesrecht, aber nicht Stadtkreis im Sinne der DGO. Einen Sonderfall bildet die Hansestadt Bremen, in der das Recht der DGO. noch nicht eingeführt worden ist; nach Landesrecht steht sie als Stadt außerhalb des Verbandes des Landkreises Bremen. Der Vollständigkeit halber wird bemerkt, daß die Reichshauptstadt Berlin, die Hansestadt Hamburg und die Stadt Wien in ihrer Eigenschaft als Gemeinden zugleich Stadtkreise im Sinne der DGO. sind.

Die Bezeichnung der Stadtkreise nach Landesrecht ist ebenfalls weitgehend vereinheitlicht. In den meisten Ländern heißen sie »Stadtkreise«, nur in Mecklenburg »Selbständige Stadtbezirke«, in Oldenburg und Bremen »Städte«; Lippe und Schaumburg-Lippe haben auch nach Landesrecht keine Stadtkreise.

Die einheitliche Bezeichnung »Landkreis« (statt »Bezirksamt«, »Amtshauptmannschaft«, »Amtsbezirk« usw.) ist durch die »Dritte Verordnung über den Neuaufbau des Reichs« vom 28. November 1938 (Reichsgesetzbl. I S. 1675) mit Wirkung vom 1. Januar 1939 von Reichs wegen in Kraft gesetzt worden.

Die Zahl der kleineren Verwaltungsbezirke und Gemeinden in den Reichsteilen und größeren Verwaltungsbezirken enthält die Übersicht S. 8, die Zahl der Gemeinden in den kleineren Verwaltungsbezirken die Übersicht S. 10. Bei der Feststellung der Zahl der kreisangehörigen Gemeinden in den eingegliederten Ostgebieten wurde davon ausgegangen, welche Orte im Sinne der Vorschriften des Artikels III der Verordnung über die Einführung der DGO. in den eingegliederten Ostgebieten vom 21. Dezember 1939 (Reichsgesetzbl. I S. 2467) als Gemeinden zu betrachten sind (gleichgültig, ob ihnen das Recht der DGO. verliehen ist oder nicht).

Unter der für statistische Zwecke geprägten Bezeichnung »Reichsteile« werden die preußischen Provinzen, die außerpreußischen Länder und die Reichsgaue zusammengefaßt. Die größeren Verwaltungsbezirke — abgesehen von den preußischen Provinzen — heißen in Preußen, Bayern und Sachsen sowie in den Reichsgauen Sudetenland, Danzig-Westpreußen und Wartheland »Regierungsbezirke«, in Baden »Landeskommissärbezirke«; die nicht genannten Länder und Reichsgaue haben keine größeren Verwaltungsbezirke.

Am Schluß des systematischen Teils ist ein nach kleineren Verwaltungsbezirken geordnetes **»Systematisches Verzeichnis der Namen- und Grenzänderungen von Gemeinden und Verwaltungsbezirken«** enthalten (S. 277 bis 291), das über die seit der Volkszählung vom 17. Mai 1939 erfolgten einschlägigen Änderungen Aufschluß gibt.

Zum Aufsuchen der Gemeinden und kleineren Verwaltungsbezirke im »Systematischen Verzeichnis der Gemeinden« dienen ein **»Alphabetisches Verzeichnis der Gemeinden«** (S. 295 bis 456) und ein **»Alphabetisches Verzeichnis der kleineren Verwaltungsbezirke«** (S. 457 bis 460).

In den alphabetischen Verzeichnissen sind Namen, die aus mehreren Worten bestehen, nicht nur mit ihrer richtigen Schreibform, sondern auch in den sonst noch möglichen Umstellungen aufgeführt, z. B.

»Groß Möringen« auch unter »Möringen//Groß« oder

»Duchroth-Oberhausen« auch unter »Oberhausen//Duchroth-«.

Die rechts der beiden Schrägstriche // stehenden Namensteile sind also Vorsatzworte.

Hinter dem Namen jeder Gemeinde ist die Kreisnummer, d. h. die Nummer des Reichsteils und des kleineren Verwaltungsbezirks, dem die Gemeinde angehört, verzeichnet, so daß das Auffinden im »Systematischen Verzeichnis der Gemeinden« leicht möglich ist.

Außer den in gewöhnlichem Druck wiedergegebenen Namen der jetzt bestehenden Gemeinden sind in *Kursivdruck* auch die *alten Namen* aller derjenigen Gemeinden wiedergegeben, die gemäß dem »Systematischen Verzeichnis der Namen- und Grenzänderungen von Gemeinden und Verwaltungsbezirken« (S. 277 bis 291) seit der Volkszählung vom 17. Mai 1939 eine Namensänderung erfahren haben oder aufgelöst worden sind. Hat eine Gemeinde eine Änderung der Einwohnerzahl infolge Grenzänderung erfahren oder ist eine Gemeinde neu gebildet worden, so wird darauf durch die vor der normal gedruckten Kreisnummer in *Kursivdruck* gebrachte *Kreisnummer* hingewiesen, unter der die betreffenden Änderungen im »Systematischen Verzeichnis der Namen- und Grenzänderungen von Gemeinden und Verwaltungsbezirken« zu finden sind.

Beispiel für die Feststellung der verwaltungspolitischen Zugehörigkeit und der Einwohnerzahl einer Gemeinde

1. Es soll die verwaltungspolitische Zugehörigkeit und die Einwohnerzahl der Gemeinde Langenweddingen festgestellt werden. Zunächst ist die Gemeinde Langenweddingen im »Alphabetischen Verzeichnis der Gemeinden« aufzusuchen. Dort ist auf Seite 371 die Nummer 6/17 angegeben. Hierauf ist im »Systematischen Verzeichnis der Gemeinden« der Reichsteil 6 und im Reichsteil 6 der kleinere Verwaltungsbezirk 17 aufzusuchen (S. 100). Es ergibt sich, daß die Gemeinde Langenweddingen in der Provinz Sachsen, Regierungsbezirk Magdeburg, Landkreis Wanzleben liegt. Innerhalb des Landkreises Wanzleben sind die Gemeinden nach der Buchstabenfolge geordnet; die Einwohnerzahl der Gemeinde Langenweddingen ist mit 2 793 angegeben.

Die kleineren Verwaltungsbezirke sind in entsprechender Weise unter Zuhilfenahme des »Alphabetischen Verzeichnisses der kleineren Verwaltungsbezirke« aufzusuchen.

2. Ist die im alphabetischen Verzeichnis nachgeschlagene Gemeinde *kursiv* gedruckt, so handelt es sich um eine Gemeinde, die jetzt einen anderen Namen führt oder in einer anderen Gemeinde aufgegangen ist.

Soll festgestellt werden, wie die Gemeinde jetzt heißt oder zu welcher Gemeinde sie jetzt gehört, so ist die angegebene Kreisnummer in dem »Systematischen Verzeichnis der Namen- und Grenzänderungen von Gemeinden und Verwaltungsbezirken« S. 282 ff., Spalte 1 nachzuschlagen; die folgenden Spalten geben über die eingetretenen Änderungen Aufschluß.

Fortschreibung des Gemeindeverzeichnisses

Das Gemeindeverzeichnis kann an Hand der von Zeit zu Zeit im Ministerialblatt des Reichs- und Preußischen Ministeriums des Innern erscheinenden Veröffentlichung der »Namen- und Grenzänderungen von Gemeinden und Verwaltungsbezirken« auf den jeweils neuesten Stand fortgeschrieben werden. Abschnitt I A dieser Veröffentlichung gibt ein nach Reichsteilen, größeren und kleineren Verwaltungsbezirken geordnetes Verzeichnis der Namenänderungen von Gemeinden und Gemeindeteilen gemäß § 10 der Deutschen Gemeindeordnung. Abschnitt I B bringt die Grenzänderungen von Gemeinden (Neubildungen, Eingliederungen, Zusammenschlüsse, Teileingliederungen) gemäß § 15 der Deutschen Gemeindeordnung. Außerdem werden die entsprechenden Änderungen der kleineren und größeren Verwaltungsbezirke aufgeführt. Sonderabdrucke dieser von Zeit zu Zeit erscheinenden Veröffentlichung können von Carl Heymanns Verlag in Berlin W 8, Mauerstraße 44, bezogen werden.

Über wichtigere Änderungen in der Einteilung nach kleineren und größeren Verwaltungsbezirken wird von Fall zu Fall in der vom Statistischen Reichsamt herausgegebenen Zeitschrift »Wirtschaft und Statistik« berichtet.

Verzeichnis der Abkürzungen

Ant.	= Anteil	OFr.	= Oberfranken
Bez.	= Bezirk	O. L.	= Oberlausitz
DGO.	= Deutsche Gemeindeordnung	OPf.	= Oberpfalz
Forstbez.	= Forstbezirk	O. S.	= Oberschlesien
G.	= Gemeinde	Pf.	= Pfalz
gmdfr.	= gemeindefrei	Pr.	= Preußen
Gtsbez.	= Gutsbezirk	Prov.	= Provinz
Kirchsp. (Ksp.)	= Kirchspiel	Reg.-Bez.	= Regierungsbezirk
Kr.	= Kreis	Rsgb.	= Riesengebirge
Landeskom.-Bez.	= Landeskommissärbezirk	Schl.	= Schlesien
Lkr. (Ldkr.)	= Landkreis	Schloßbez.	= Schloßbezirk
Marktfl.	= Marktflecken	St.	= Sankt
MFr.	= Mittelfranken	St. B.	= Ständige Bevölkerung
Nm.	= Neumark	Stkr.	= Stadtkreis

Allgemeine Übersichten über Verwaltungseinteilung, Fläche, Haushaltungen und Einwohner

Übersicht 1. Reichsteile und größere Verwaltungsbezirke

Reichsteile und größere Verwaltungsbezirke	Fläche[1]) am 1. Januar 1941 qkm	Zahl der Haushaltungen am 17. Mai 1939	Einwohner (Wohnbevölkerung) am 17. Mai 1939[2]) insgesamt	männlich	weiblich	Auf 1 qkm kommen Einwohner	Zahl der kleineren Verwaltungsbezirke insgesamt	davon Landkreise	Zahl der Gemeinden
	nach dem Gebietsstand vom 1. Januar 1941*)								
	1	2	3	4	5	6	7	8	9
Reg.-Bez. Königsberg	13 148,16	274 604	1 059 085	527 779	531 306	80,5	13	12	1 310
» Gumbinnen	14 658,12	.	830 534	410 573	419 961	56,7	16	13	2 025
davon: bisheriges Reichsgebiet	*11 817,52*	*185 160*	*713 899*	*354 404*	*359 495*	*60,4*	*15*	*12*	*2 005*
eingegliederte Ostgebiete	*2 840,60*	.	*116 635*	*56 169*	*60 466*	*41,1*	*1*	*1*	*20*
Reg.-Bez. Allenstein	12 011,15	.	592 854	299 278	293 576	49,4	10	9	1 247
davon: bisheriges Reichsgebiet	*11 519,92*	*134 607*	*568 024*	*287 121*	*280 903*	*49,3*	*10*	*9*	*1 213*
eingegliederte Ostgebiete	*491,23*	.	*24 830*	*12 157*	*12 673*	*50,5*	—	—	*34*
Reg.-Bez. Zichenau *(nur eingegl. Ostgeb.)*	12 913,60	.	854 304	414 420	439 884	66,2	9	9	120
Provinz Ostpreußen	**52 731,03**	.	**3 336 777**	**1 652 050**	**1 684 727**	**63,3**	**48**	**43**	**4 702**
davon: bisheriges Reichsgebiet	*36 485,60*	*594 371*	*2 341 008*	*1 169 304*	*1 171 704*	*64,2*	*38*	*33*	*4 528*
eingegliederte Ostgebiete	*16 245,43*	.	*995 769*	*482 746*	*513 023*	*61,3*	*10*	*10*	*174*
Stadt Berlin	**883,66**	**1 604 884**	**4 338 756**	**1 982 007**	**2 356 749**	**4 910,0**	**1**	—	**1**
Reg.-Bez. Potsdam	19 888,17	503 897	1 691 343	871 809	819 534	85,0	19	14	1 514
» Frankfurt	18 390,29	401 551	1 316 590	657 045	659 545	71,6	22	17	1 565
Provinz Mark Brandenburg	**38 278,46**	**905 448**	**3 007 933**	**1 528 854**	**1 479 079**	**78,6**	**41**	**31**	**3 079**
Reg.-Bez. Stettin	14 182,49	356 619	1 237 782	624 470	613 312	87,3	17	13	1 042
» Köslin	12 769,15	176 146	676 790	338 215	338 575	53,0	13	10	1 056
» Grenzmark Posen-Westpreußen	11 457,36	128 304	479 272	241 345	237 927	41,8	9	8	661
Provinz Pommern	**38 409,00**	**661 069**	**2 393 844**	**1 204 030**	**1 189 814**	**62,2**	**39**	**31**	**2 759**
Reg.-Bez. Breslau	12 959,93	604 920	1 971 829	932 939	1 038 890	152,1	22	18	1 780
» Liegnitz	14 024,85	395 149	1 314 710	642 552	672 158	93,7	21	17	1 293
Provinz Niederschlesien	**26 984,78**	**1 000 069**	**3 286 539**	**1 575 491**	**1 711 048**	**121,8**	**43**	**35**	**3 073**
Reg.-Bez. Oppeln	11 711,97	.	1 374 232	655 707	718 525	117,3	18	15	1 013
davon: bisheriges Reichsgebiet	*8 961,33*	*273 573*	*1 047 808*	*497 445*	*550 363*	*116,9*	*15*	*12*	*926*
eingegliederte Ostgebiete	*2 750,64*	.	*326 424*	*158 262*	*168 162*	*118,7*	*3*	*3*	*87*
Reg.-Bez. Kattowitz	8 923,93	.	2 966 852	1 424 467	1 542 385	332,5	18	12	789
davon: bisheriges Reichsgebiet	*1 088,41*	*148 543*	*534 417*	*259 396*	*275 021*	*491,0*	*5*	*2*	*103*
eingegliederte Ostgebiete	*7 835,52*	.	*2 432 435*	*1 165 071*	*1 267 364*	*310,4*	*13*	*10*	*686*
Provinz Oberschlesien	**20 635,90**	.	**4 341 084**	**2 080 174**	**2 260 910**	**210,4**	**36**	**27**	**1 802**
davon: bisheriges Reichsgebiet	*10 049,74*	*422 116*	*1 582 225*	*756 841*	*825 384*	*157,4*	*20*	*14*	*1 029*
eingegliederte Ostgebiete	*10 586,16*	.	*2 758 859*	*1 323 333*	*1 435 526*	*260,6*	*16*	*13*	*773*
Reg.-Bez. Magdeburg	11 589,39	431 648	1 388 245	689 056	699 189	119,8	19	13	999
» Merseburg	10 217,76	476 149	1 579 373	788 935	790 438	154,6	22	15	1 463
» Erfurt	3 724,42	192 035	650 840	318 957	331 883	174,7	11	8	446
Provinz Sachsen	**25 531,57**	**1 099 882**	**3 618 458**	**1 796 948**	**1 821 510**	**141,7**	**52**	**36**	**2 908**
Provinz Schleswig-Holstein[3])	**15 687,47**	**452 746**	**1 589 267**	**816 875**	**772 392**	**101,3**	**21**	**17**	**1 381**
Reg.-Bez. Hannover	6 242,72	295 397	967 627	475 865	491 762	155,0	10	8	638
» Hildesheim	5 077,94	180 868	636 550	317 511	319 039	125,4	15	12	606
» Lüneburg	11 213,33	143 967	554 272	290 857	263 415	49,4	11	9	1 140
» Stade	6 784,66	136 589	506 037	261 270	244 767	74,6	9	7	551
» Osnabrück	6 204,88	119 696	515 883	263 191	252 692	83,1	9	8	516
» Aurich	3 118,51	75 747	295 687	147 284	148 403	94,8	5	4	323
Provinz Hannover	**38 642,04**	**952 264**	**3 476 056**	**1 755 978**	**1 720 078**	**90,0**	**59**	**48**	**3 774**
Reg.-Bez. Münster	7 292,29	406 036	1 602 720	794 251	808 469	219,8	16	10	256
» Minden	5 267,72	242 264	928 655	456 917	471 738	176,3	12	10	481
» Arnsberg	7 656,50	771 144	2 678 026	1 324 263	1 353 763	349,8	25	12	675
Provinz Westfalen	**20 216,51**	**1 419 444**	**5 209 401**	**2 575 431**	**2 633 970**	**257,7**	**53**	**32**	**1 412**
Reg.-Bez. Kassel	10 888,30	331 987	1 213 686	601 733	611 953	111,5	25	21	1 411
» Wiesbaden	5 958,55	446 719	1 461 425	698 350	763 075	245,3	16	14	943
Provinz Hessen-Nassau	**16 846,85**	**778 706**	**2 675 111**	**1 300 083**	**1 375 028**	**158,8**	**41**	**35**	**2 354**
Reg.-Bez. Koblenz	6 554,37	232 705	871 624	426 555	445 069	133,0	12	11	1 036
» Düsseldorf	5 497,59	1 291 806	4 183 235	2 011 289	2 171 946	760,9	22	9	269
» Köln	3 978,73	487 568	1 595 677	762 111	833 566	401,1	9	7	243
» Trier	5 321,70	111 927	495 730	257 442	238 288	93,2	9	8	794
» Aachen	4 183,07	231 685	836 418	414 048	422 370	200,0	10	9	381
Rheinprovinz	**25 535,46**	**2 355 691**	**7 982 684**	**3 871 445**	**4 111 239**	**312,6**	**62**	**44**	**2 723**
davon: bisheriges Reichsgebiet	*24 479,07*	*2 337 485*	*7 915 830*	*3 838 375*	*4 077 455*	*323,4*	*60*	*42*	*2 651*
Eupen, Malmedy und Moresnet	*1 056,39*	*18 206*	*66 854*	*33 070*	*33 784*	*63,3*	*2*	*2*	*72*
Hohenzollerische Lande[4])	**1 142,26**	**19 504**	**73 706**	**35 145**	**38 561**	**64,5**	**2**	**2**	**120**
Preußen	**321 524,99**	.	**45 329 616**	**22 174 511**	**23 155 105**	**141,0**	**498**	**381**	**30 088**
davon: bisheriges Reichsgebiet	*293 637,01*	*12 247 988*	*41 508 134*	*20 335 362*	*21 172 772*	*141,4*	*470*	*356*	*29 069*
eingegliederte Ostgebiete	*26 831,59*	.	*3 754 628*	*1 806 079*	*1 948 549*	*139,9*	*26*	*23*	*947*
Eupen, Malmedy und Moresnet	*1 056,39*	*18 206*	*66 854*	*33 070*	*33 784*	*63,3*	*2*	*2*	*72*

*) Die auf Grund des Gesetzes vom 20. 12. 1940 (Preußische Gesetzsammlung 1941 S. 1) am 18. 1. 1941 in Kraft getretene Bildung der Provinzen Niederschlesien und Oberschlesien ist bereits berücksichtigt. — [1]) Ausschließlich der Meeresteile, Haffe, Bodden u. dgl. — [2]) Im Memelland fortgeschriebene Bevölkerung am 1. 1. 1940, in der ehemaligen Freien Stadt Danzig und in den eingegliederten Ostgebieten Bevölkerung Ende 1939 auf Grund polizeilicher Einwohnererfassung und anderer Unterlagen sowie unter schätzungsweiser Aufgliederung nach dem Geschlecht, in Eupen, Malmedy und Moresnet Bevölkerung Mitte 1940 und im Protektorat Böhmen und Mähren Bevölkerung Anfang 1940. — [3]) Zugleich Reg.-Bez. Schleswig. — [4]) Zugleich Reg.-Bez. Sigmaringen.

Reichsteile und größere Verwaltungsbezirke

Reichsteile und größere Verwaltungsbezirke	Fläche[1]) am 1. Januar 1941 qkm	Zahl der Haushaltungen am 17. Mai 1939	Einwohner (Wohnbevölkerung) am 17. Mai 1939[2]) insgesamt	männlich	weiblich	Auf 1 qkm kommen Einwohner	Zahl der kleineren Verwaltungsbezirke insgesamt	davon Landkreise	Zahl der Gemeinden
	nach dem Gebietsstand vom 1. Januar 1941								
	1	2	3	4	5	6	7	8	9
Reg.-Bez. Oberbayern	16 676,16	536 664	1 958 729	957 263	1 001 466	117,5	30	27	1 183
» Niederbayern und Oberpfalz	22 097,00	374 853	1 562 424	770 348	792 076	70,7	50	44	2 115
» Pfalz	5 492,33	289 261	1 049 786	524 817	524 969	191,1	20	13	631
» Oberfranken und Mittelfranken	15 121,45	537 666	1 885 450	908 989	976 461	124,7	42	34	2 087
» Mainfranken	8 432,28	216 248	840 663	414 744	425 919	99,7	25	22	996
» Schwaben	9 965,81	240 046	925 930	458 433	467 497	92,9	21	19	1 007
Bayern	**77 785,03**	**2 194 738**	**8 222 982**	**4 034 594**	**4 188 388**	**105,7**	**188**	**159**	**8 019**
Reg.-Bez. Chemnitz	2 112,35	347 845	1 032 605	485 756	546 849	488,8	9	6	254
» Dresden-Bautzen	6 808,40	658 631	1 947 402	920 858	1 026 544	286,0	19	10	1 012
» Leipzig	3 561,61	460 921	1 393 050	667 558	725 492	391,1	10	6	760
» Zwickau	2 512,34	294 614	858 682	398 719	459 963	341,8	11	5	381
Sachsen	**14 994,70**	**1 762 011**	**5 231 739**	**2 472 891**	**2 758 848**	**348,9**	**49**	**27**	**2 407**
Württemberg	**19 507,10**	**795 231**	**2 896 920**	**1 411 254**	**1 485 666**	**148,5**	**37**	**34**	**1 796**
Landeskom.-Bez. Konstanz	3 882,36	97 847	380 314	188 203	192 111	98,0	8	7	421
» Freiburg	5 053,93	172 449	655 597	318 218	337 379	129,7	10	9	470
» Karlsruhe	2 510,68	200 733	706 702	341 541	365 161	281,5	8	5	217
» Mannheim	3 622,40	220 324	759 829	364 075	395 754	209,8	8	6	340
Baden	**15 069,37**	**691 353**	**2 502 442**	**1 212 037**	**1 290 405**	**166,1**	**34**	**27**	**1 448**
Thüringen	**11 760,35**	**519 183**	**1 743 624**	**860 055**	**883 569**	**148,3**	**24**	**15**	**1 933**
Hamburg	**746,62**	**581 517**	**1 711 877**	**820 134**	**891 743**	**2 292,8**	**1**	**—**	**1**
Hessen	**7 690,62**	**430 921**	**1 469 215**	**718 034**	**751 151**	**191,0**	**20**	**15**	**958**
Mecklenburg	**15 721,66**	**255 786**	**900 417**	**457 662**	**442 755**	**57,3**	**17**	**11**	**1 666**
Braunschweig	**3 672,05**	**174 232**	**583 338**	**297 891**	**285 447**	**158,9**	**7**	**6**	**434**
Oldenburg	**5 396,47**	**145 395**	**577 643**	**300 913**	**276 735**	**107,0**	**9**	**6**	**58**
Bremen	**324,16**	**136 958**	**450 084**	**226 573**	**223 511**	**1 388,5**	**2**	**1**	**12**
Anhalt	**2 315,53**	**131 492**	**431 422**	**219 912**	**211 510**	**186,3**	**8**	**4**	**277**
Lippe	**1 215,18**	**52 453**	**187 220**	**91 841**	**95 379**	**154,1**	**2**	**2**	**172**
Schaumburg-Lippe	**340,32**	**16 183**	**53 195**	**26 372**	**26 823**	**156,3**	**2**	**2**	**73**
Saarland	**1 924,39**	**235 241**	**842 454**	**419 358**	**423 096**	**437,8**	**8**	**7**	**243**
Reichsgau Wien	**1 215,52**	**743 223**	**1 929 976**	**872 943**	**1 057 033**	**1 587,8**	**1**	**—**	**1**
» **Niederdonau**	**23 502,01**	**479 260**	**1 697 676**	**842 432**	**855 244**	**72,2**	**27**	**24**	**1 828**
» **Oberdonau**	**14 216,02**	**270 120**	**1 034 871**	**514 934**	**519 937**	**72,8**	**17**	**15**	**592**
» **Steiermark**	**17 383,87**	**296 157**	**1 116 407**	**552 974**	**563 433**	**64,2**	**17**	**16**	**1 184**
» **Kärnten**	**11 553,63**	**107 875**	**449 713**	**225 949**	**223 764**	**38,9**	**10**	**8**	**270**
» **Salzburg**	**7 152,96**	**67 705**	**257 226**	**127 984**	**129 242**	**36,0**	**6**	**5**	**112**
» **Tirol**	**10 621,27**	**83 097**	**330 309**	**164 822**	**165 487**	**31,1**	**8**	**7**	**250**
Verwaltungsbezirk Vorarlberg	**2 504,79**	**39 194**	**156 091**	**76 411**	**79 680**	**62,3**	**3**	**3**	**88**
Reg.-Bez. Aussig	7 293,16	452 080	1 328 784	632 970	695 814	182,2	22	20	1 149
» Eger	7 466,79	243 829	803 300	385 071	418 229	107,6	19	17	1 169
» Troppau	7 848,28	244 860	811 103	384 580	426 523	103,3	16	15	849
Reichsgau Sudetenland	**22 608,23**	**940 769**	**2 943 187**	**1 402 621**	**1 540 566**	**130,2**	**57**	**52**	**3 167**
Reg.-Bez. Bromberg	7 425,62	.	593 679	287 430	306 249	80,0	9	7	672
» Danzig	9 890,56	.	1 021 717	499 502	522 215	103,4	13	9	861
davon: bisheriges Reichsgebiet	*514,34*	*32 669*	*114 101*	*56 563*	*57 538*	*221,8*	*2*	*1*	*72*
ehemalige Freie Stadt Danzig	*1 893,29*	.	*390 593*	*186 922*	*203 671*	*206,3*	*4*	*2*	*252*
eingegliederte Ostgebiete	*7 483,33*	.	*517 023*	*256 017*	*261 006*	*69,1*	*7*	*6*	*537*
Reg.-Bez. Marienwerder	8 740,74	.	671 998	329 843	342 155	76,9	11	10	842
davon: bisheriges Reichsgebiet	*2 412,87*	*47 655*	*187 707*	*93 313*	*94 394*	*77,8*	*4*	*4*	*241*
eingegliederte Ostgebiete	*6 327,87*	.	*484 291*	*236 530*	*247 761*	*76,5*	*7*	*6*	*601*
Reichsgau Danzig-Westpreußen	**26 057,32**	.	**2 287 394**	**1 116 775**	**1 170 619**	**87,8**	**33**	**26**	**2 375**
davon: bisheriges Reichsgebiet	*2 927,21*	*80 324*	*301 808*	*149 876*	*151 932*	*103,1*	*6*	*5*	*313*
ehemalige Freie Stadt Danzig	*1 893,29*	.	*390 593*	*186 922*	*203 671*	*206,3*	*4*	*2*	*252*
eingegliederte Ostgebiete	*21 236,82*	.	*1 594 993*	*779 977*	*815 016*	*75,1*	*23*	*19*	*1 810*
Reg.-Bez. Hohensalza	14 441,04	.	1 162 535	556 529	606 006	80,5	15	12	951
» Litzmannstadt	14 044,62	.	2 241 641	1 058 966	1 182 675	159,6	11	9	879
» Posen	15 419,53	.	1 289 546	602 766	686 780	83,6	18	17	1 569
Reichsgau Wartheland	**43 905,19**	.	**4 693 722**	**2 218 261**	**2 475 461**	**106,9**	**44**	**38**	**3 399**
(nur eingegliederte Ostgebiete)									
Deutsches Reich ohne Protektorat Böhmen und Mähren	**680 709,35**	.	**90 030 765**	**43 860 168**	**46 170 597**	**132,3**	**1 129**	**891**	**62 851**
und zwar									
bisheriges Reichsgebiet[3])	585 786,07	23 478 406	79 529 975	38 835 859	40 694 116	135,3	1 030	807	56 371
ehemalige Freie Stadt Danzig	1 893,29	.	390 593	186 922	203 671	206,3	4	2	252
eingegliederte Ostgebiete	91 973,60	.	10 043 343	4 804 317	5 239 026	109,2	93	80	6 156
Eupen, Malmedy und Moresnet	1 056,39	18 206	66 854	33 070	33 784	63,3	2	2	72
Protektorat Böhmen und Mähren	**48 901,48**	.	**7 380 000**	.	.	**150,9**	.	.	.
Deutsches Reich mit Protektorat Böhmen und Mähren	**729 610,83**	.	**97 410 765**	.	.	**133,5**	.	.	.

[1]) und [2]) vgl. Anm. [1]) und [2]) auf S. 8. — [3]) Deutsches Reich am 31. August 1939.

Übersicht 2. Kleinere Verwaltungsbezirke

Verwaltungsbezirke	Fläche[1] am 1. Januar 1941 qkm	Zahl der Haushaltungen	Wohnbevölkerung insgesamt	Wohnbevölkerung davon männl.	Ständige Bevölkerung insgesamt	Ständige Bevölkerung davon männl.	Zahl der Gemeinden
		am 17. Mai 1939[2] nach dem Gebietsstand vom 1. Januar 1941					
Deutsches Reich (ohne Protektorat Böhmen u. Mähren)	**680 709,35**	.	**90 030 765**	**43 860 168**	.	.	**62 851**
davon:					[4]	[4]	
bish. Reichsgebiet[3]	*585 786,07*	*23 478 406*	*79 529 975*	*38 835 859*	*78 072 258*	*37 488 279*	*56 371*
ehemalige Freie Stadt Danzig	*1 893,29*	.	*390 593*	*186 922*	.	.	*252*
eingegl. Ostgebiete	*91 973,60*	.	*10 043 343*	*4 804 317*	.	.	*6 156*
Eupen, Malmedy und Moresnet..	*1 056,39*	*18 206*	*66 854*	*33 070*	.	.	*72*
Preußen ...	**321 524,99**	.	**45 329 616**	**22 174 511**	.	.	**30 088**
davon:					[4]	[4]	
bish. Reichsgebiet	*293 637,01*	*12 247 988*	*41 508 134*	*20 335 362*	*40 647 985*	*19 573 071*	*29 069*
eingegl. Ostgebiete	*26 831,59*	.	*3 754 628*	*1 806 079*	.	.	*947*
Eupen, Malmedy und Moresnet..	*1 056,39*	*18 206*	*66 854*	*33 070*	.	.	*72*
Provinz Ostpreußen	**52 731,03**	.	**3 336 777**	**1 652 050**	.	.	**4 702**
davon:					[4]	[4]	
bish. Reichsgebiet	*36 485,60*	*594 371*	*2 341 008*	*1 169 304*	*2 119 879*	*1 030 473*	*4 528*
eingegl. Ostgebiete	*16 245,43*	.	*995 769*	*482 746*	.	.	*174*
Regierungsbezirk Königsberg	13 148,16	274 604	1 059 085	527 779	1 024 218	493 636	1 310
Stadtkreis:							
Königsberg (Pr) ...	192,81	109 774	372 164	177 075	360 577	165 488	1
Landkreise:							
Bartenstein (Ostpr.)	881,09	12 469	50 448	25 505	48 696	23 856	78
Braunsberg (Ostpr.)	946,86	14 442	62 317	30 953	60 051	28 687	97
Gerdauen	844,40	8 601	35 013	17 390	34 664	17 084	71
Heiligenbeil.....	907,69	12 981	53 207	27 761	51 105	25 708	114
Heilsberg	1 095,66	12 852	56 214	27 966	55 057	26 809	107
Labiau	1 064,78	13 034	51 885	26 108	50 585	24 892	126
Mohrungen	1 265,48	14 161	56 255	28 320	55 046	27 159	112
Preußisch Eylau ..	1 229,40	13 129	56 385	29 678	53 209	26 647	117
Preußisch Holland.	858,36	9 798	37 492	18 284	37 447	18 284	93
Rastenburg	871,33	13 190	57 223	30 019	53 860	26 691	79
Samland	1 922,85	28 262	120 246	63 359	114 794	57 981	197
Wehlau	1 067,45	11 911	50 236	25 361	49 127	24 350	118
Regierungsbezirk Gumbinnen	14 658,12	.	830 534	410 573	.	.	2 025
davon:							
bish. Reichsgebiet	*11 817,52*	*185 160*	*713 899*	*354 404*	[4]*544 246*	[4]*265 691*	*2 005*
eingegl. Ostgebiete	*2 840,60*	.	*116 635*	*56 169*	.	.	*20*
Stadtkreise:							
Insterburg	44,16	13 190	48 711	25 413	43 620	20 322	1
Memel	29,59	12 400	43 285	20 820	.	.	1
Tilsit.....	71,61	18 368	59 105	27 804	[5] 56 573	[5] 25 603	1
Landkreise:							
Angerapp	759,54	7 677	31 549	15 866	31 177	15 528	165
Angerburg	929,42	10 300	42 744	21 615	41 527	20 539	74
Ebenrode.....	703,93	10 971	41 265	20 305	40 823	19 913	169
Elchniederung.....	995,55	13 880	54 867	27 737	53 380	26 328	224
Goldap.....	993,16	11 479	45 825	23 701	44 275	22 185	174
Gumbinnen	730,87	14 322	55 272	28 075	52 824	25 680	159
Heydekrug	871,81	13 218	52 277	24 935	[6] .	[6] .	103
Insterburg	1 161,06	10 777	43 224	21 625	43 028	21 429	177
Memel	813,73	6 800	30 473	14 657	.	.	75
Schloßberg (Ostpr.)	1 059,64	10 939	42 656	21 211	42 428	21 020	245
Sudauen	2 840,60	.	116 635	56 169	.	.	20
Tilsit-Ragnit	1 797,56	21 275	84 648	41 561	[7] .	[7] .	336
Treuburg.....	855,89	9 564	37 998	19 079	37 998	19 079	101
Regierungsbezirk Allenstein..	12 011,15	.	592 854	299 278	.	.	1 247
davon:							
bish. Reichsgebiet	*11 519,92*	*134 607*	*568 024*	*287 121*	*551 415*	*271 146*	*1 213*
eingegl. Ostgebiete	*491,23*	.	*24 830*	*12 157*	.	.	*34*
Stadtkreis:							
Allenstein	53,13	12 148	50 396	25 673	46 513	21 790	1
Landkreise:							
Allenstein	1 302,58	12 883	57 150	28 649	57 077	28 649	131
Johannisburg	1 684,03	12 491	53 089	26 498	52 672	26 206	173
Lötzen	897,35	11 811	50 012	25 863	47 681	23 575	89
Lyck	1 115,07	14 005	56 417	28 044	56 129	27 805	159
Neidenburg	1 637,34	.	64 560	32 028	.	.	147
davon:							
bish. Reichsgebiet	*1 146,11*	*9 122*	*39 730*	*19 871*	*39 486*	*19 627*	*113*
eingegl. Ostgebiete	*491,23*	.	*24 830*	*12 157*	.	.	*34*
Ortelsburg	1 702,86	17 590	73 442	36 721	72 146	35 691	164
Osterode i. Ostpr...	1 536,32	19 176	81 513	42 772	75 879	37 173	173
Rößel	850,86	12 579	51 832	25 374	51 086	24 666	85
Sensburg	1 231,61	12 802	54 443	27 656	52 746	25 964	125
Regierungsbezirk Zichenau *(nur eingegl.Ostgeb.)*	12 913,60	.	854 304	414 420	.	.	120
Landkreise:							
Mackeim	1 136,30	.	67 240	32 336	.	.	10
Mielau	1 486,10	.	106 617	52 573	.	.	15
Ostenburg	1 242,30	.	84 672	40 837	.	.	12
Plöhnen	1 777,10	.	130 431	63 676	.	.	19
Praschnitz	1 410,30	.	73 266	35 735	.	.	12
Scharfenwiese	1 787,00	.	76 876	37 525	.	.	10
Schröttersburg	1 688,50	.	147 634	70 761	.	.	17
Sichelberg	1 177,50	.	81 511	39 541	.	.	14
Zichenau	1 208,50	.	86 057	41 436	.	.	11
**Stadt Berlin ..... **	**883,66**	**1 604 884**	**4 338 756**	**1 982 007**	**4 321 521**	**1 964 772**	**1**
Provinz Mark Brandenburg	**38 278,46**	**905 448**	**3 007 933**	**1 528 854**	**2 912 384**	**1 435 413**	**3 079**
Regierungsbezirk Potsdam	19 888,17	503 897	1 691 343	871 809	1 631 896	813 000	1 514
Stadtkreise:							
Brandenburg (Havel).....	120,48	24 035	83 726	46 009	79 052	41 371	1
Eberswalde	29,17	12 076	40 615	21 084	38 161	18 630	1
Potsdam	163,54	42 479	135 892	68 559	126 241	58 908	1
Rathenow	43,16	10 944	33 472	17 105	32 124	15 792	1
Wittenberge	20,89	9 322	27 834	13 607	27 834	13 607	1
Landkreise:							
Angermünde	1 308,37	20 053	67 877	34 365	66 138	32 680	93
Beeskow-Storkow..	1 246,70	18 504	62 983	32 301	60 713	30 031	98
Jüterbog-Luckenwalde ...	1 326,98	26 866	91 323	48 622	85 516	42 815	119
Niederbarnim	1 397,50	77 019	233 992	118 270	232 106	116 419	88
Oberbarnim	1 188,04	28 253	92 398	46 635	90 511	44 817	87
Osthavelland	1 083,39	37 941	132 294	71 851	123 452	63 048	67
Ostprignitz	1 908,43	19 985	71 381	36 102	70 839	35 745	151
Prenzlau	1 133,53	18 086	67 167	34 424	64 641	31 898	94
Ruppin.....	1 806,95	25 551	92 376	48 046	88 219	43 939	137
Teltow	1 264,66	52 240	176 943	92 344	169 656	85 057	115
Templin	1 435,80	16 993	59 052	30 347	58 374	29 705	88
Westhavelland	1 159,30	13 170	46 914	24 318	46 025	23 498	81
Westprignitz	1 441,53	18 972	65 407	33 476	63 439	31 508	141
Zauch-Belzig.....	1 809,75	31 404	109 700	54 344	108 855	53 532	150

[1]) und [2]) vgl. Anm. [1]) und [2]) auf S. 8. — [3]) Deutsches Reich am 31. August 1939. — [4]) Ohne die Bevölkerung des Memellandes am 1. 1. 1940 mit 154 694 Personen (davon 74 214 männlich). — [5]) Ohne 637 Personen am 1. 1. 1940 (davon 306 männlich) der vom Memelland eingegliederten Gemeinde Übermemel. — [6]) In dem bei der Volkszählung vom 17. 5. 1939 erfaßten Teil des Kreises Heydekrug wurden 509 Personen (davon 228 männlich) Ständige Bevölkerung gezählt. — [7]) In dem bei der Volkszählung vom 17. 5. 1939 erfaßten Teil des Kreises Tilsit-Ragnit wurden 56 084 Personen (davon 27 837 männlich) Ständige Bevölkerung gezählt.

Kleinere Verwaltungsbezirke

Verwaltungsbezirke	Fläche[1]) am 1. Januar 1941 qkm	Zahl der Haushaltungen	Wohnbevölkerung insgesamt	Wohnbevölkerung davon männl.	Ständige Bevölkerung insgesamt	Ständige Bevölkerung davon männl.	Zahl der Gemeinden
		am 17. Mai 1939[2]) nach dem Gebietsstand vom 1. Januar 1941					
Regierungsbezirk Frankfurt..	18390,29	401 551	1 316 590	657 045	1 280 488	622 413	1 565
Stadtkreise:							
Cottbus	30,20	19 297	55 509	26 434	53 468	24 393	1
Forst (Lausitz) ...	41,56	16 783	44 802	21 029	44 647	20 874	1
Frankfurt (Oder) ..	70,48	26 391	83 573	42 302	76 990	35 719	1
Guben	30,25	15 852	45 773	21 855	43 914	19 996	1
Landsberg (Warthe)	46,87	15 206	48 053	22 979	46 559	21 485	1
Landkreise:							
Calau	1 000,26	33 963	111 802	56 404	111 047	55 842	132
Cottbus	823,95	18 136	61 423	31 062	59 427	29 115	87
Crossen (Oder)	1 307,38	18 241	61 666	31 125	59 158	28 617	97
Guben	1 076,11	13 604	45 646	22 508	45 390	22 300	109
Königsberg Nm....	1 522,57	29 691	98 247	49 446	95 924	47 174	109
Landsberg (Warthe)	1 166,06	16 141	53 024	26 571	52 481	26 028	97
Lebus	1 569,59	32 633	107 403	53 874	105 080	51 636	125
Luckau(Nd.Lausitz)	1 296,34	24 095	80 496	41 322	77 616	38 512	146
Lübben (Spreewald)	1 040,38	9 486	33 397	16 930	32 068	15 638	78
Meseritz	706,56	9 209	37 105	19 333	35 155	17 609	48
Oststernberg.....	1 120,28	11 977	40 901	20 580	40 595	20 345	81
Schwerin (Warthe).	657,56	5 756	22 498	11 877	20 912	10 325	46
Soldin.....	1 145,29	13 991	48 753	24 175	48 655	24 173	66
Sorau	1 199,13	26 656	86 683	42 766	84 427	40 629	140
Spremberg (Lausitz)	309,53	14 357	45 020	22 131	44 389	21 595	38
Weststernberg.....	1 135,75	13 022	44 530	22 331	44 381	22 182	67
Züllichau-Schwiebus	1 094,19	17 064	60 286	30 011	58 205	28 226	94
Provinz Pommern..	**38 409,00**	**661 069**	**2 393 844**	**1 204 030**	**2 330 445**	**1 143 067**	**2 759**
Regierungsbezirk Stettin ..	14 182,49	356 619	1 237 782	624 470	1 199 828	587 470	1 042
Stadtkreise:							
Greifswald.....	34,20	10 155	37 051	19 607	33 669	16 225	1
Stargard i. Pom....	42,09	12 264	39 760	19 875	37 762	17 877	1
Stettin.....	460,88	122 996	382 984	185 587	374 017	176 672	1
Stralsund	37,92	15 466	52 931	26 852	49 295	23 216	1
Landkreise:							
Anklam	667,27	11 047	39 527	19 926	39 335	19 767	9
Cammin i. Pom. ...	1 138,47	12 343	45 694	22 876	45 198	22 497	120
Demmin	955,55	14 814	54 769	28 102	53 017	26 423	93
Franzburg-Barth ..	1 080,66	13 454	55 542	31 270	50 858	26 617	77
Greifenhagen.....	1 453,66	18 949	69 326	35 010	68 036	33 843	111
Greifswald.....	929,79	10 741	39 207	19 585	39 041	19 585	16
Grimmen	952,35	11 059	42 259	21 536	41 805	21 224	67
Naugard.....	1 261,89	16 770	61 320	30 905	61 316	30 901	116
Pyritz	1 046,11	12 444	48 418	24 508	47 752	23 952	87
Rügen	969,45	16 445	62 261	32 716	59 125	29 655	62
Saatzig	1 176,74	11 420	43 258	21 893	43 019	21 686	96
Ueckermünde	1 284,75	23 186	79 996	40 628	79 347	39 979	90
Usedom-Wollin ...	690,71	23 066	83 479	43 594	77 236	37 351	94
Regierungsbezirk Köslin...	12 769,15	176 146	676 790	338 215	660 570	322 929	1 056
Stadtkreise:							
Köslin	86,65	9 926	33 479	16 504	31 937	14 962	1
Kolberg	50,18	10 874	36 617	18 333	33 580	15 296	1
Stolp	41,94	14 742	50 377	24 283	48 060	21 966	1
Landkreise:							
Belgard (Persante).	1 649,61	20 635	79 183	39 829	77 062	37 890	129
Bütow	617,34	6 933	28 018	13 886	27 308	13 355	49
Greifenberg i. Pom.	765,48	12 029	47 806	24 489	46 210	22 893	82
Köslin	1 172,18	11 885	46 808	23 554	46 165	22 950	101
Kolberg-Körlin....	879,50	9 875	38 785	19 494	38 748	19 494	79
Lauenburg i. Pom..	1 290,06	15 526	63 985	31 907	62 287	30 510	101
Regenwalde	1 191,39	13 091	49 668	24 947	49 232	24 549	103
Rummelsburg i. Pom.	1 213,62	10 034	40 692	20 247	40 174	19 852	74
Schlawe i. Pom. ...	1 583,98	20 382	78 363	39 030	77 520	38 222	142
Stolp	2 227,22	20 214	83 009	41 712	82 287	40 990	193
Regierungsbezirk Grenzmark Posen-Westpreußen..	11 457,36	128 304	479 272	241 345	470 047	232 668	661
Stadtkreis:							
Schneidemühl	77,49	12 986	45 791	22 684	43 836	20 729	1
Landkreise:							
Arnswalde	1 265,09	12 491	45 410	22 956	44 064	21 721	70
Deutsch Krone....	2 152,33	18 078	71 737	36 730	69 699	34 754	100
Dramburg	1 209,83	11 682	43 665	22 429	43 383	22 147	63
Flatow	980,42	9 903	39 399	19 636	39 211	19 599	69
Friedeberg Nm. ...	1 102,21	15 663	52 499	25 967	51 772	25 289	78
Netzekreis	890,05	11 265	39 824	19 668	39 178	19 125	63
Neustettin	2 093,06	22 277	85 778	44 000	83 794	42 053	139
Schlochau	1 686,88	13 959	55 169	27 275	55 110	27 251	78
Provinz Niederschlesien ..	**26 984,78**	**1 000 069**	**3 286 539**	**1 575 491**	**3 224 427**	**1 514 621**	**3 073**
Regierungsbezirk Breslau..	12 959,93	604 920	1 971 829	932 939	1 941 145	902 962	1 780
Stadtkreise:							
Breslau.....	174,94	213 903	629 565	284 077	620 976	275 488	1
Brieg	11,93	9 546	31 419	15 435	29 580	13 596	1
Schweidnitz.....	17,73	10 969	39 052	20 338	35 038	16 324	1
Waldenburg(Schles.)	21,56	21 648	64 136	30 068	64 128	30 060	1
Landkreise:							
Breslau.....	876,65	29 469	103 857	50 467	102 622	49 232	180
Brieg	592,92	10 774	39 745	19 973	38 596	18 824	62
Frankenstein i. Schles.....	774,45	21 000	75 338	35 611	75 056	35 365	103
Glatz	850,15	36 852	125 273	59 369	123 130	57 351	102
Groß Wartenberg .	431,44	7 357	27 525	13 815	26 574	12 898	54
Guhrau	760,01	10 721	39 895	19 876	39 028	19 047	110
Habelschwerdt	789,23	15 898	56 332	26 128	55 672	25 541	92
Militsch	930,85	13 037	48 553	24 160	47 134	22 925	102
Namslau	501,24	8 195	32 430	16 299	31 227	15 096	47
Neumarkt	746,01	15 957	56 962	27 561	56 542	27 141	115
Oels	894,61	20 096	72 844	36 304	70 626	34 170	107
Ohlau	559,89	14 744	53 187	26 186	52 475	25 474	87
Reichenbach (Eulengebirge) ..	545,89	27 129	85 428	39 753	84 988	39 348	60
Schweidnitz.....	639,16	28 207	94 855	45 957	93 860	44 986	105
Strehlen.....	587,72	16 094	57 505	27 594	57 458	27 547	115
Trebnitz	820,45	15 554	54 307	25 569	54 177	25 439	145
Waldenburg(Schles.)	415,53	39 908	117 918	55 699	117 918	55 699	47
Wohlau	1 017,57	17 862	65 703	32 700	64 340	31 411	143
Regierungsbezirk Liegnitz..	14 024,85	395 149	1 314 710	642 552	1 283 282	611 659	1 293
Stadtkreise:							
Glogau	15,48	9 814	33 495	17 345	30 172	14 022	1
Görlitz.....	30,21	33 526	93 808	43 251	91 554	40 997	1
Hirschberg i. Rsgb.	28,08	10 573	35 296	17 674	32 764	15 142	1
Liegnitz.....	27,13	27 081	83 681	40 873	78 456	35 648	1
Landkreise:							
Bunzlau	1 057,99	21 704	74 336	36 552	72 912	35 164	75
Fraustadt	271,81	5 316	19 894	9 954	18 908	9 001	22
Freystadt i. Niederschles. ..	731,43	16 213	54 387	26 610	53 037	25 260	79
Glogau	1 240,75	17 277	62 236	31 118	60 683	29 614	115
Görlitz.....	840,78	18 436	60 923	29 853	60 675	29 605	88
Goldberg	850,16	20 659	70 243	34 024	70 025	33 806	74
Grünberg i. Schles.	973,60	20 495	66 711	32 145	65 739	31 315	66
Hirschberg i. Rsgb.	662,74	24 557	80 257	37 259	79 918	36 920	58
Hoyerswerda	869,89	17 271	60 143	30 594	59 303	29 801	77
Jauer	610,40	17 034	58 994	28 385	58 717	28 108	74
Landeshut i. Schles.	427,14	14 859	47 867	22 634	47 353	22 135	46
Lauban	524,13	23 198	72 813	34 581	71 896	33 664	66
Liegnitz.....	611,31	11 548	41 641	20 384	41 226	20 050	87
Löwenberg i. Schles.	744,27	17 757	63 476	30 278	63 476	30 278	83

[1]) und [2]) vgl. Anm. [1]) und [2]) auf S. 8.

Kleinere Verwaltungsbezirke

Verwaltungsbezirke	Fläche[1]) am 1. Januar 1941 qkm	Zahl der Haushaltungen	Wohnbevölkerung insgesamt	Wohnbevölkerung davon männl.	Ständige Bevölkerung insgesamt	Ständige Bevölkerung davon männl.	Zahl der Gemeinden
		am 17. Mai 1939[2]) nach dem Gebietsstand vom 1. Januar 1941					
Lüben	712,91	11 008	40 461	20 444	38 742	18 820	62
Rothenburg (Ob. Laus.)	1 333,14	27 330	92 337	46 088	91 471	45 222	108
Sprottau	1 461,50	29 493	101 711	52 506	96 255	47 087	109
Provinz Oberschlesien	**20 635,90**	.	**4 341 084**	**2 080 174**	.	.	**1 802**
davon:							
bish. Reichsgebiet	*10 049,74*	*422 116*	*1 582 225*	*756 841*	*1 563 925*	*739 376*	*1 029*
eingegl. Ostgebiete	*10 586,16*	.	*2 758 859*	*1 323 333*	.	.	*773*
Regierungsbezirk Oppeln	11 711,97	.	1 374 232	655 707	.	.	1 013
davon:							
bish. Reichsgebiet	*8 961,33*	*273 573*	*1 047 808*	*497 445*	*1 034 135*	*484 471*	*926*
eingegl. Ostgebiete	*2 750,64*	.	*326 424*	*158 262*	.	.	*87*
Stadtkreise:							
Neisse	23,93	10 444	37 859	18 724	35 433	16 298	1
Oppeln	30,91	14 644	52 977	25 527	50 540	23 090	1
Ratibor	42,90	14 682	50 004	22 287	49 725	22 008	1
Landkreise:							
Blachstädt	1 193,30	.	133 809	65 745	.	.	15
Cosel	662,84	22 636	90 305	43 607	88 274	41 615	79
Falkenberg O.S.	604,95	10 541	40 820	19 673	40 340	19 234	79
Groß Strehlitz	892,93	22 248	94 062	45 311	93 621	45 017	82
Grottkau	542,04	10 654	40 374	19 291	40 157	19 074	68
Guttentag	320,12	5 062	21 888	10 914	21 167	10 236	30
Kreuzburg O. S.	555,22	13 560	51 485	24 978	50 301	23 869	66
Leobschütz	692,40	22 186	82 518	37 130	82 264	36 876	78
Loben	693,30	.	50 748	24 233	.	.	37
Neisse	684,44	19 179	70 906	33 471	70 515	33 080	97
Neustadt O. S.	799,50	26 181	96 538	44 843	95 815	44 155	95
Oppeln	1 394,94	37 230	145 087	69 797	144 644	69 392	124
Ratibor	948,59	.	138 074	64 962	.	.	117
davon:							
bish. Reichsgebiet	*818,35*	*30 561*	*115 720*	*54 171*	*115 182*	*53 673*	*96*
eingegl. Ostgebiete	*130,24*	.	*22 354*	*10 791*	.	.	*21*
Rosenberg O. S.	895,86	13 765	57 265	27 721	56 157	26 854	29
Warthenau	733,80	.	119 513	57 493	.	.	14
Regierungsbezirk Kattowitz	8 923,93	.	2 966 852	1 424 467	.	.	789
davon:							
bish. Reichsgebiet	*1 088,41*	*148 543*	*534 417*	*259 396*	*529 790*	*254 905*	*103*
eingegl. Ostgebiete	*7 835,52*	.	*2 432 435*	*1 165 071*	.	.	*686*
Stadtkreise:							
Beuthen O. S.	30,26	28 768	101 084	47 885	101 029	47 830	1
Gleiwitz	56,37	33 240	117 240	56 947	114 048	53 755	1
Hindenburg O. S.	44,06	38 035	126 220	61 398	126 079	61 257	1
Kattowitz	40,24	.	[3])135 000	63 100	.	.	1
Königshütte	23,42	.	[3])115 131	55 309	.	.	1
Sosnowitz	33,20	.	[3])128 000	59 500	.	.	1
Landkreise:							
Bendsburg	459,00	.	248 837	119 840	.	.	70
Beuthen-Tarnowitz	106,92	25 087	94 568	47 075	94 227	46 734	11
Bielitz	1 414,07	.	302 042	143 561	.	.	138
Ilkenau	381,70	.	52 107	25 173	.	.	5
Kattowitz	199,60	.	387 242	187 309	.	.	30
Krenau	549,54	.	127 627	60 393	.	.	52
Pleß	1 069,15	.	165 594	79 601	.	.	69
Rybnik	761,17	.	219 394	105 485	.	.	93
Saybusch	1 152,73	.	153 370	73 863	.	.	69
Tarnowitz	289,26	.	113 063	53 841	.	.	25
Teschen	1 462,44	.	285 028	138 096	.	.	132
Tost-Gleiwitz	850,80	23 413	95 305	46 091	94 407	45 329	89
Provinz Sachsen	**25 531,57**	**1 099 882**	**3 618 458**	**1 796 948**	**3 549 429**	**1 729 485**	**2 908**
Regierungsbezirk Magdeburg	11 589,39	431 648	1 388 245	689 056	1 357 398	658 830	999
Stadtkreise:							
Aschersleben	52,96	10 279	31 646	15 520	31 443	15 317	1
Burg b. M.	78,39	9 136	29 602	15 941	27 082	13 421	1
Halberstadt	61,39	17 363	57 187	29 276	52 895	24 984	1
Magdeburg	127,52	114 257	336 838	163 042	329 824	156 028	1
Quedlinburg	78,15	8 785	30 320	15 723	27 654	13 057	1
Stendal	36,14	11 175	36 894	19 477	33 529	16 112	1
Landkreise:							
Calbe a./S.	538,23	38 559	117 926	57 804	117 332	57 296	42
Gardelegen	1 277,41	17 710	66 671	34 054	64 902	32 285	107
Haldensleben	681,06	20 873	67 672	33 279	67 573	33 180	56
Jerichow I	1 280,67	17 531	61 870	31 162	60 862	30 219	92
Jerichow II	1 377,57	22 317	76 624	38 761	75 736	37 922	92
Oschersleben (Bode)	564,55	19 931	64 209	31 658	63 701	31 237	43
Osterburg	1 111,88	12 389	45 446	22 942	44 480	21 976	121
Quedlinburg	324,20	14 929	46 578	22 789	46 578	22 789	24
Salzwedel	1 213,79	17 037	64 607	33 465	61 712	30 570	173
Stendal	864,24	16 125	56 002	28 263	54 523	26 914	96
Wanzleben	503,75	21 752	67 301	32 889	67 256	32 884	39
Wernigerode	731,29	24 469	76 329	36 156	75 851	35 784	51
Wolmirstedt	686,20	17 031	54 523	26 855	54 465	26 855	57
Regierungsbezirk Merseburg	10 217,76	476 149	1 579 373	788 935	1 555 436	765 615	1 463
Stadtkreise:							
Eisleben	17,84	7 626	23 112	10 875	23 112	10 875	1
Halle a. S.	49,82	71 183	220 092	106 355	217 480	103 743	1
Merseburg	22,62	11 225	37 996	19 655	36 373	18 073	1
Naumburg a. S.	16,65	11 168	36 929	18 942	33 943	15 956	1
Weißenfels	19,03	13 377	42 465	21 133	41 081	19 749	1
Wittenberg	29,92	10 839	37 082	19 240	35 130	17 288	1
Zeitz	8,74	12 191	36 424	17 626	35 459	16 661	1
Landkreise:							
Bitterfeld	696,64	35 398	119 381	60 823	118 843	60 285	80
Delitzsch	759,22	26 510	89 195	44 273	88 364	43 442	140
Eckartsberga	562,49	12 318	43 894	22 213	43 428	21 837	75
Liebenwerda	794,36	26 073	88 018	44 407	86 398	42 936	80
Mansfelder Gebirgskreis	500,22	19 906	61 638	30 163	61 246	29 771	59
Mansfelder Seekreis	573,70	24 918	78 984	39 028	78 984	39 028	92
Merseburg	548,24	29 097	101 846	51 382	101 123	50 659	127
Querfurt	683,05	20 358	72 352	36 556	72 114	36 358	84
Saalkreis	488,16	29 899	100 673	51 349	98 633	49 309	84
Sangerhausen	770,68	23 033	75 255	37 138	74 295	36 178	71
Schweinitz	1 013,53	11 532	40 418	19 991	39 911	19 591	113
Torgau	988,30	18 733	66 634	33 754	63 957	31 136	90
Weißenfels	623,30	29 310	99 828	49 725	99 786	49 725	180
Wittenberg	794,26	19 680	67 447	34 424	66 225	33 291	101
Zeitz	256,99	11 775	39 710	19 883	39 551	19 724	80
Regierungsbezirk Erfurt	3 724,42	192 085	650 840	318 957	636 595	305 040	446
Stadtkreise:							
Erfurt	57,54	52 381	165 615	81 128	159 201	74 714	1
Mühlhausen i. Th.	63,56	13 158	44 439	22 194	41 493	19 248	1
Nordhausen	21,75	13 098	42 576	21 148	40 673	19 245	1
Landkreise:							
Grafschaft Hohenstein	670,19	20 354	67 969	33 177	67 740	33 004	84
Heiligenstadt	435,02	12 126	48 267	22 354	48 175	22 342	67
Langensalza	419,29	12 042	41 501	21 187	40 073	19 759	41
Mühlhausen i. Th.	396,64	11 613	42 342	20 320	42 169	20 147	43
Schleusingen	458,52	20 261	65 434	32 903	64 711	32 180	53
Weißensee	559,69	18 120	64 156	32 339	63 968	32 194	68
Worbis	441,86	12 539	47 033	21 898	46 978	21 898	49
Ziegenrück	200,36	6 393	21 508	10 309	21 414	10 309	38
Provinz Schleswig-Holstein (zugleich Reg.-Bez. Schleswig)	**15 687,47**	**452 746**	**1 589 267**	**816 875**	**1 538 888**	**767 204**	**1 381**
Stadtkreise:							
Flensburg	49,65	21 807	70 871	35 784	68 042	32 955	1
Kiel	65,47	81 819	273 735	145 328	261 298	132 891	1

[1]) und [2]) vgl. Anm. [1]) und [2]) auf S. 8. — [3]) Bevölkerung Mitte 1940.

Kleinere Verwaltungsbezirke

Verwaltungsbezirke	Fläche[1] am 1. Januar 1941	Zahl der Haushaltungen	Wohnbevölkerung		Ständige Bevölkerung		Zahl der Gemeinden
			insgesamt	davon männl.	insgesamt	davon männl.	
	qkm	am 17. Mai 1939[2] nach dem Gebietsstand vom 1. Januar 1941					
Lübeck	202,52	47 489	154 811	77 912	149 502	72 603	1
Neumünster	35,39	16 309	54 094	27 494	51 639	25 066	1
Landkreise:							
Eckernförde	781,33	11 158	42 795	22 468	41 693	21 366	59
Eiderstedt	339,18	4 273	15 136	7 514	14 770	7 181	24
Eutin	561,69	14 902	51 501	25 000	50 826	24 325	9
Flensburg	979,79	11 960	44 674	22 411	43 887	21 833	132
Herzogtum Lauenburg	1 286,96	20 709	73 074	38 155	69 965	35 046	132
Husum	856,92	12 877	47 476	23 802	46 591	22 917	69
Norderdithmarschen	603,17	12 292	44 347	22 364	43 627	21 650	73
Oldenburg i. Holstein	837,62	12 880	52 954	28 544	49 924	25 514	33
Pinneberg	696,35	33 079	111 478	56 626	109 087	54 235	55
Plön	1 181,35	18 011	67 434	35 158	67 145	34 869	99
Rendsburg	1 516,00	26 958	99 334	51 615	96 386	48 677	135
Schleswig	1 057,73	20 139	77 595	39 975	73 627	36 169	103
Segeberg	1 298,58	14 436	53 671	27 417	53 445	27 232	90
Steinburg	935,88	25 171	86 141	44 504	82 999	41 362	103
Stormarn	791,35	19 880	67 889	33 530	67 789	33 430	94
Süderdithmarschen	767,30	15 531	53 990	26 718	53 676	26 563	85
Süd Tondern	843,24	11 066	46 267	24 556	42 970	21 320	82
Provinz Hannover	**38 642,04**	**952 264**	**3 476 056**	**1 755 978**	**3 406 496**	**1 688 022**	**3 774**
Regierungsbezirk Hannover	6 242,72	295 397	967 627	475 865	951 986	460 432	638
Stadtkreise:							
Hameln	37,79	9 470	31 797	16 005	29 978	14 186	1
Hannover	134,29	156 744	470 950	223 953	464 646	217 649	1
Landkreise:							
Grafschaft Diepholz	1 161,55	12 671	51 312	27 228	49 143	25 106	71
Grafschaft Hoya	1 208,67	20 645	78 996	39 505	78 686	39 195	112
Grafschaft Schaumburg	443,31	15 137	50 813	24 914	50 730	24 914	89
Hameln-Pyrmont	603,26	15 368	51 406	24 577	51 406	24 577	82
Hannover	499,12	26 648	91 686	47 776	89 156	45 246	78
Neustadt a. Rbge.	583,40	10 642	39 589	20 900	38 554	19 865	58
Nienburg a./Weser	1 163,51	17 910	66 732	33 736	65 497	32 579	96
Springe	407,82	10 162	34 346	17 271	34 190	17 115	50
Regierungsbezirk Hildesheim	5 077,94	180 868	636 550	317 511	624 257	305 416	606
Stadtkreise:							
Göttingen	26,31	14 902	51 214	24 709	49 668	23 163	1
Goslar	65,43	7 838	27 081	13 842	25 555	12 316	1
Hildesheim	32,33	20 868	72 101	35 615	68 679	32 193	1
Landkreise:							
Alfeld	487,73	15 372	51 149	25 211	51 149	25 211	77
Duderstadt	224,02	7 147	28 444	13 042	28 325	13 042	30
Einbeck	310,08	7 726	26 969	13 221	26 633	12 885	42
Göttingen	480,99	10 614	40 505	21 369	38 394	19 258	73
Goslar	364,46	10 999	43 525	23 680	43 169	23 324	39
Hildesheim	226,23	8 768	33 111	16 507	33 111	16 507	39
Marienburg i. Hann.	476,12	10 504	37 493	18 536	37 361	18 404	76
Münden (Hann. Münden)	326,43	8 799	31 081	15 776	29 734	14 429	38
Northeim	748,77	16 228	59 111	29 806	57 859	28 554	81
Osterode am Harz	389,95	14 820	50 548	24 576	50 402	24 509	38
Peine	385,99	17 160	56 266	28 030	56 266	28 030	56
Zellerfeld	533,10	9 123	27 952	13 591	27 952	13 591	14
Regierungsbezirk Lüneburg	11 213,33	143 967	554 272	290 857	540 048	276 808	1 140
Stadtkreise:							
Celle	35,45	10 596	37 799	19 808	35 622	17 631	1
Lüneburg	19,88	10 198	35 239	17 631	33 535	15 927	1
Landkreise:							
Burgdorf	824,31	16 925	61 579	30 980	61 406	30 807	70
Celle	1 462,71	13 360	53 341	28 010	52 305	27 028	93
Dannenberg	1 204,79	11 398	41 132	20 972	40 530	20 410	233
Fallingbostel	1 048,73	9 993	40 419	22 162	39 985	21 728	73
Gifhorn	1 641,70	17 426	72 696	40 339	71 335	38 978	146
Harburg	1 347,87	17 402	65 341	33 068	65 031	32 758	136
Lüneburg	1 267,08	12 186	50 580	28 248	46 448	24 150	139
Soltau	915,83	8 099	33 785	18 340	32 469	17 024	58
Uelzen	1 444,98	16 384	62 361	31 299	61 382	30 367	190
Regierungsbezirk Stade	6 784,66	136 589	506 037	261 270	493 480	248 947	551
Stadtkreise:							
Cuxhaven	36,02	9 009	33 139	17 119	31 046	15 026	1
Wesermünde	79,56	34 552	112 831	57 758	110 982	55 909	1
Landkreise:							
Bremervörde	1 240,57	11 023	46 272	23 882	45 455	23 110	99
Land Hadeln	863,78	12 564	45 506	23 717	43 827	22 070	58
Osterholz	610,83	10 843	42 550	22 192	41 526	21 213	56
Rotenburg (Hann.)	840,30	8 096	34 377	17 815	33 821	17 259	64
Stade	1 264,30	23 573	88 494	45 715	85 548	42 816	93
Verden	681,65	14 280	52 951	27 405	51 643	26 097	82
Wesermünde	1 167,62	12 649	49 917	25 667	49 632	25 447	97
Regierungsbezirk Osnabrück	6 204,88	119 696	515 883	263 191	505 427	253 362	516
Stadtkreis:							
Osnabrück	56,47	31 668	107 081	51 538	104 086	48 543	1
Landkreise:							
Aschendorf-Hümmling	1 145,32	10 899	61 969	35 587	61 719	35 424	54
Bersenbrück	1 054,28	13 390	59 864	31 045	57 165	28 420	98
Grafschaft Bentheim	915,86	15 274	66 911	33 764	66 072	33 015	65
Lingen	816,21	9 615	48 979	25 088	47 118	23 378	59
Melle	254,01	6 962	27 424	13 517	27 256	13 349	56
Meppen	1 037,56	8 820	48 211	25 632	46 864	24 358	74
Osnabrück	611,08	18 337	76 616	37 620	76 464	37 620	78
Wittlage	314,09	4 731	18 828	9 400	18 683	9 255	31
Regierungsbezirk Aurich	3 118,51	75 747	295 687	147 284	291 298	143 057	323
Stadtkreis:							
Emden	29,08	9 834	35 105	17 333	34 746	16 974	1
Landkreise:							
Aurich (Ostfriesland)	627,15	12 702	53 080	26 630	52 312	25 897	68
Leer	1 061,04	25 852	101 636	50 979	99 258	48 689	115
Norden	662,43	16 414	62 862	30 461	62 226	29 825	72
Wittmund	738,81	10 945	43 004	21 881	42 756	21 672	67
Provinz Westfalen	**20 216,51**	**1 419 444**	**5 209 401**	**2 575 431**	**5 146 791**	**2 514 381**	**1 412**
Regierungsbezirk Münster	7 292,29	406 036	1 602 720	794 251	1 585 729	777 641	256
Stadtkreise:							
Bocholt	18,91	8 703	35 099	16 540	35 053	16 540	1
Bottrop	42,02	23 536	83 385	41 743	83 381	41 739	1
Gelsenkirchen	104,33	96 953	317 568	156 661	317 505	156 598	1
Gladbeck	35,81	17 232	58 713	29 311	58 710	29 308	1
Münster i. W.	67,17	35 391	141 059	69 545	132 760	61 246	1
Recklinghausen	65,88	25 309	86 313	42 450	86 302	42 439	1
Landkreise:							
Ahaus	683,61	16 411	78 677	38 557	78 677	38 557	25
Beckum	687,17	22 866	96 887	48 281	96 170	47 634	24
Borken	631,05	11 561	59 476	29 555	59 233	29 312	41
Coesfeld	611,97	12 206	60 278	30 004	58 980	28 769	23
Lüdinghausen	695,83	20 298	87 770	44 004	87 119	43 389	22
Münster i. W.	793,46	12 719	66 292	33 868	63 337	30 913	26
Recklinghausen	713,62	50 989	191 555	95 987	191 099	95 579	26
Steinfurt	770,62	25 763	119 468	58 168	118 506	57 249	21
Tecklenburg	811,92	18 044	80 093	39 443	79 790	39 215	21
Warendorf	558,92	8 055	40 087	20 134	39 107	19 154	21
Regierungsbezirk Minden	5 267,72	242 264	928 655	456 917	912 210	441 131	481
Stadtkreise:							
Bielefeld	46,83	40 986	129 466	61 048	126 711	58 293	1
Herford	25,05	12 350	42 339	21 109	40 552	19 322	1

[1]) und [2]) vgl. Anm. [1]) und [2]) auf S. 8.

Kleinere Verwaltungsbezirke

Verwaltungsbezirke	Fläche[1] am 1. Januar 1941	Zahl der Haushaltungen	Wohnbevölkerung		Ständige Bevölkerung		Zahl der Gemeinden
			insgesamt	davon männl.	insgesamt	davon männl.	
	qkm	am 17. Mai 1939[2] nach dem Gebietsstand vom 1. Januar 1941					
Landkreise:							
Bielefeld	227,36	19 355	72 216	34 422	72 216	34 422	29
Büren	766,39	8 784	43 398	21 778	43 319	21 776	52
Halle i. W.	304,44	9 610	35 816	17 484	35 778	17 484	37
Herford	413,15	32 650	120 409	58 482	120 083	58 283	59
Höxter	717,89	15 548	68 138	34 047	66 562	32 517	76
Lübbecke	563,80	15 235	58 771	28 901	58 165	28 510	50
Minden	593,10	38 194	136 143	66 839	133 300	64 106	75
Paderborn	596,57	20 324	91 312	46 850	86 914	42 452	25
Warburg	513,02	7 794	35 113	17 183	35 067	17 183	49
Wiedenbrück	500,08	21 434	95 534	48 774	93 543	46 783	27
Regierungsbezirk Arnsberg	7 656,50	771 144	2 678 026	1 324 263	2 648 852	1 295 609	675
Stadtkreise:							
Bochum	121,34	94 373	305 485	148 848	305 469	148 832	1
Castrop-Rauxel	44,16	16 718	56 610	28 152	56 610	28 152	1
Dortmund	271,51	167 522	542 261	265 562	537 865	261 166	1
Hagen (Westf.)	87,31	47 315	151 760	72 944	151 481	72 705	1
Hamm (Westf.)	24,72	16 884	59 035	29 288	56 684	26 937	1
Herne	30,09	29 024	94 649	46 594	94 639	46 584	1
Iserlohn	23,09	11 681	38 457	19 342	36 135	17 020	1
Lüdenscheid	12,53	13 101	41 710	20 661	40 561	19 512	1
Lünen	37,39	13 677	46 310	23 025	46 300	23 015	1
Siegen	21,59	10 665	40 269	20 746	37 622	18 099	1
Wanne-Eickel	21,31	27 068	86 680	42 592	86 680	42 592	1
Wattenscheid	23,88	19 109	61 449	30 347	61 449	30 347	1
Witten	46,39	23 778	73 548	35 650	73 548	35 650	1
Landkreise:							
Altena	652,15	30 482	106 400	54 033	104 359	51 992	17
Arnsberg	678,95	20 816	87 272	43 540	85 962	42 336	57
Brilon	789,93	10 897	51 218	25 434	50 726	25 025	63
Ennepe-Ruhrkreis	413,90	52 835	172 832	84 584	172 328	84 174	33
Iserlohn	356,56	33 710	122 287	62 861	118 710	59 284	30
Lippstadt	500,48	13 657	63 673	32 647	61 848	30 834	58
Meschede	782,24	11 313	53 815	26 928	52 911	26 094	29
Olpe	619,01	14 568	66 923	32 721	66 479	32 310	21
Siegen	626,26	28 429	108 750	53 282	107 655	52 187	115
Soest	531,35	17 320	76 022	39 169	73 240	36 469	106
Unna	452,57	39 344	142 048	71 323	141 234	70 509	76
Wittgenstein	487,79	6 858	28 563	13 990	28 357	13 784	57
Provinz Hessen-Nassau	**16 846,85**	**778 706**	**2 675 111**	**1 300 083**	**2 632 836**	**1 259 270**	**2 354**
Regierungsbezirk Kassel	10 888,30	331 987	1 213 686	601 733	1 190 373	579 358	1 411
Stadtkreise:							
Fulda	18,79	8 625	33 963	17 056	31 645	14 738	1
Hanau	20,54	13 188	42 191	20 929	40 260	18 998	1
Kassel	105,65	67 041	216 141	104 390	211 624	99 873	1
Marburg a. d. Lahn	22,01	7 223	27 920	13 033	26 764	11 877	1
Landkreise:							
Kreis der Eder	333,99	5 245	19 507	9 148	19 507	9 148	33
Kreis des Eisenberges	454,12	6 161	24 911	12 475	24 491	12 055	47
Eschwege	502,06	14 152	51 192	25 554	49 842	24 311	70
Frankenberg (Eder)	725,09	8 890	36 456	18 635	36 006	18 233	77
Fritzlar-Homberg	661,90	14 737	58 023	29 637	56 427	28 090	113
Fulda	952,31	16 475	71 883	35 714	69 963	34 157	164
Gelnhausen	643,96	14 983	55 239	27 583	54 051	26 555	73
Hanau	281,52	17 917	60 138	30 752	58 884	29 498	32
Herrschaft Schmalkalden	279,25	15 748	51 845	25 481	51 666	25 302	36
Hersfeld	499,77	12 990	49 017	24 682	48 504	24 169	82
Hofgeismar	610,38	11 266	41 620	20 858	40 665	19 903	51
Hünfeld	445,06	5 623	25 277	12 799	24 884	12 406	77
Kassel	315,68	14 187	50 937	25 611	50 379	25 088	41
Marburg a. d. Lahn	875,70	16 289	65 625	31 996	65 435	31 806	127
Melsungen	389,01	9 166	34 290	17 003	33 997	16 807	64
Rotenburg i. Hessen-Nassau	554,84	11 105	41 871	20 949	41 863	20 941	67
Schlüchtern	462,77	8 110	32 386	16 646	31 338	15 643	47
Kreis der Twiste	302,29	4 492	17 650	8 909	17 650	8 909	32
Witzenhausen	428,83	10 599	37 877	18 969	37 262	18 354	60
Wolfhagen	417,32	7 126	27 313	13 128	27 084	12 933	36
Ziegenhain	585,46	10 649	40 414	19 796	40 182	19 564	78
Regierungsbezirk Wiesbaden	5 958,58	446 719	1 461 425	698 350	1 442 463	679 912	943
Stadtkreise:							
Frankfurt a. M.	194,62	184 601	553 464	257 575	548 220	252 331	1
Wiesbaden	141,14	57 537	170 354	78 974	165 646	74 266	1
Landkreise:							
Biedenkopf	406,82	10 053	39 567	19 387	39 136	18 997	66
Dillkreis	514,68	16 872	64 272	31 462	63 705	30 895	71
Limburg a./L.	368,67	16 864	61 781	29 809	61 610	29 638	51
Main-Taunuskreis	306,52	21 787	71 235	34 322	71 235	34 322	45
Oberlahnkreis	362,11	11 299	42 236	21 038	41 843	20 645	65
Obertaunuskreis	149,27	16 879	53 080	24 683	53 021	24 624	17
Oberwesterwaldkreis	579,63	14 758	58 560	29 438	56 969	28 100	151
Rheingaukreis	271,74	11 943	40 883	19 277	40 697	19 091	24
Sankt Goarshausen	379,79	13 795	49 854	25 406	47 913	23 465	64
Unterlahnkreis	392,62	13 507	47 846	23 300	47 581	23 045	80
Untertaunuskreis	504,68	9 607	35 265	17 787	34 860	17 387	83
Unterwesterwaldkreis	428,19	16 271	60 983	30 273	60 073	29 578	90
Usingen	288,11	5 478	19 218	9 718	19 023	9 523	43
Wetzlar	639,96	25 468	92 827	45 901	90 931	44 005	91
Rheinprovinz	**25 535,46**	**2 355 691**	**7 982 684**	**3 871 445**	.	.	**2 723**
davon:							
bish. Reichsgebiet	*24 479,07*	*2 337 485*	*7 915 830*	*3 838 375*	*7 827 795*	*3 752 240*	*2 651*
Eupen, Malmedy und Moresnet	*1 056,39*	*18 206*	*66 854*	*33 070*	.	.	*72*
Regierungsbezirk Koblenz	6 554,37	232 705	871 624	426 555	856 394	411 816	1 036
Stadtkreis:							
Koblenz	56,84	26 296	91 098	44 093	86 501	39 544	1
Landkreise:							
Ahrweiler	705,43	17 227	65 952	31 445	65 449	31 039	109
Altenkirchen (Westerwald)	637,53	23 710	90 168	44 151	89 338	43 357	139
Birkenfeld	877,36	23 918	93 984	47 862	90 397	44 310	127
Koblenz	218,30	16 029	58 262	27 935	58 029	27 732	28
Kochem	502,28	10 296	41 366	20 355	40 921	19 961	68
Kreuznach	733,63	29 273	106 010	50 850	104 704	49 586	107
Mayen	792,73	26 144	99 354	49 238	99 121	49 028	126
Neuwied	621,22	30 218	109 745	53 348	109 027	52 630	105
Sankt Goar	465,59	11 671	44 040	20 996	43 825	20 781	71
Simmern	570,81	8 906	38 044	19 630	36 363	18 029	102
Zell (Mosel)	372,65	9 017	33 601	16 652	32 719	15 819	53
Regierungsbezirk Düsseldorf	5 497,59	1 291 806	4 183 235	2 011 289	4 164 993	1 993 546	269
Stadtkreise:							
Düsseldorf	158,69	176 393	541 410	256 808	535 753	251 197	1
Duisburg	143,98	132 498	434 646	212 693	433 530	211 616	1
Essen	188,45	207 516	666 743	323 347	664 523	321 127	1
Krefeld	112,62	56 524	170 968	79 128	170 205	78 365	1
Mülheim a. d. Ruhr	88,11	43 279	137 540	66 445	136 828	65 733	1
München Gladbach	98,14	38 425	128 418	60 258	128 329	60 218	1
Neuß	52,64	17 324	59 654	28 181	59 649	28 176	1
Oberhausen	77,02	55 887	191 842	94 038	191 829	94 025	1
Remscheid	64,62	34 798	103 915	50 048	103 912	50 045	1
Rheydt	44,97	24 246	77 339	35 753	77 339	35 753	1
Solingen	79,96	49 889	140 466	66 982	140 453	65 969	1
Viersen	31,36	10 426	33 854	15 438	33 817	15 438	1
Wuppertal	148,80	140 333	401 672	184 902	399 718	182 990	1

[1]) und [2]) vgl. Anm. [1]) und [2]) auf S. 8.

Kleinere Verwaltungsbezirke

Verwaltungsbezirke	Fläche[1] am 1. Januar 1941	Zahl der Haushaltungen	Wohnbevölkerung		Ständige Bevölkerung		Zahl der Gemeinden
			insgesamt	davon männl.	insgesamt	davon männl.	
	qkm	am 17. Mai 1939[2] nach dem Gebietsstand vom 1. Januar 1941					
Landkreise:							
Dinslaken	221,27	18 164	65 315	32 829	65 315	32 829	9
Düsseldorf-Mettmann	433,21	55 819	184 851	90 250	183 836	89 299	25
Geldern	510,82	14 426	61 230	30 182	60 371	29 370	24
Grevenbroich-Neuß	508,72	29 357	110 498	54 615	110 494	54 611	36
Kempen-Krefeld	529,95	39 462	146 770	71 251	145 109	69 650	32
Kleve	508,21	21 160	88 254	43 215	87 462	42 423	44
Moers	563,04	53 809	191 545	95 390	191 291	95 184	27
Rees	524,21	22 187	84 211	40 734	83 782	40 341	43
Rhein-Wupper-Kreis	408,80	49 884	162 094	78 802	161 448	78 187	16
Regierungsbezirk Köln	3 978,73	487 568	1 595 677	762 111	1 581 861	748 546	243
Stadtkreise:							
Bonn	31,21	30 334	100 788	46 577	98 702	44 491	1
Köln	251,11	255 909	772 221	360 595	768 352	356 726	1
Landkreise:							
Bergheim (Erft)	364,54	18 442	69 490	34 438	69 448	34 438	29
Bonn	441,21	30 972	110 839	53 619	109 204	52 022	52
Euskirchen	586,06	20 003	76 690	37 932	75 877	37 119	71
Köln	292,30	32 426	115 503	57 451	114 766	56 714	12
Oberbergischer Kreis	565,16	24 175	84 851	41 110	83 552	39 880	14
Rheinisch-Bergischer Kreis	620,07	30 903	111 369	55 721	108 819	53 241	15
Siegkreis	827,07	44 404	153 926	74 668	153 141	73 915	48
Regierungsbezirk Trier	5 321,70	111 927	495 730	257 442	470 776	232 904	794
Stadtkreis:							
Trier	57,88	22 254	88 150	45 050	81 808	38 708	1
Landkreise:							
Bernkastel	667,73	12 799	52 269	25 856	51 353	25 023	92
Bitburg	780,60	11 338	56 753	30 898	52 485	26 673	151
Daun	611,02	8 257	36 017	18 228	35 802	18 013	97
Merzig-Wadern (Rest)	230,53	6 206	26 254	13 221	25 442	12 455	34
Prüm	916,92	8 618	44 936	25 404	40 598	21 171	140
Saarburg	453,91	8 766	41 812	21 743	39 318	19 342	70
Trier	961,22	22 396	99 579	50 684	95 982	47 133	132
Wittlich	641,89	11 293	49 960	26 358	47 988	24 386	77
Regierungsbezirk Aachen	4 183,07	231 685	836 418	414 048	.	.	381
davon:							
bish. Reichsgebiet	*3 126,68*	*213 479*	*769 564*	*380 978*	*753 771*	*365 428*	*309*
Eupen, Malmedy und Moresnet	*1 056,39*	*18 206*	*66 854*	*33 070*	.	.	*72*
Stadtkreis:							
Aachen	58,51	53 692	162 164	75 522	159 631	73 030	1
Landkreise:							
Aachen	337,30	57 155	198 237	99 201	195 251	96 215	19
Düren	548,83	32 925	121 060	58 948	119 760	57 648	83
Erkelenz	319,52	14 643	58 163	28 827	57 110	27 810	22
Eupen	228,91	8 545	27 939	13 637	.	.	10
Geilenkirchen-Heinsberg	399,69	22 696	95 315	48 193	92 845	45 759	48
Jülich	326,93	13 719	51 988	25 850	51 974	25 836	46
Malmedy	827,48	9 661	38 915	19 433	.	.	62
Monschau	293,55	5 615	23 906	12 271	22 860	11 225	19
Schleiden	842,35	13 034	58 731	32 166	54 340	27 905	71
Hohenzollerische Lande (zugleich Reg.-Bez. Sigmaringen)	**1 142,26**	**19 504**	**73 706**	**35 145**	**73 169**	**34 747**	**120**
Landkreise:							
Hechingen	417,80	10 506	37 931	18 067	37 735	17 871	47
Sigmaringen	724,46	8 998	35 775	17 078	35 434	16 876	73
Bayern	**77 785,03**	**2 194 738**	**8 222 982**	**4 034 594**	**8 050 473**	**3 864 848**	**8 019**
Regierungsbezirk Oberbayern	16 676,16	536 664	1 958 729	957 263	1 916 634	915 456	1 183
Stadtkreise:							
Ingolstadt	38,53	9 110	33 394	17 111	31 370	15 087	1
München	275,18	263 580	829 318	387 897	815 212	373 791	1
Rosenheim	12,60	6 403	21 809	10 674	20 692	9 557	1
Landkreise:							
Aibling	333,80	7 817	30 750	15 545	29 901	14 696	22
Aichach	517,40	6 619	29 730	13 693	29 730	13 693	73
Altötting	546,13	12 376	49 062	23 441	49 062	23 441	44
Berchtesgaden	630,80	8 902	39 556	21 332	36 654	18 430	21
Dachau	438,44	8 632	40 797	22 071	40 585	21 859	55
Ebersberg	550,71	7 506	31 109	15 533	30 652	15 122	29
Erding	772,36	10 645	48 925	24 617	48 286	23 978	47
Freising	731,41	12 792	54 495	27 665	53 279	26 449	70
Friedberg	338,28	5 795	23 543	11 471	23 341	11 269	43
Fürstenfeldbruck	473,34	10 870	43 347	22 068	42 807	21 565	57
Garmisch-Partenkirchen	848,59	9 324	41 286	22 257	36 353	17 324	16
Ingolstadt	439,66	7 630	33 416	17 699	31 633	15 916	41
Landsberg	631,51	8 805	38 576	20 416	36 512	18 390	60
Laufen	555,90	8 480	38 265	18 485	37 991	18 260	40
Miesbach	843,86	13 040	47 145	22 687	47 145	22 687	29
Mühldorf	634,32	10 224	43 514	21 505	43 469	21 505	54
München	558,15	16 190	64 636	33 750	61 859	30 973	31
Pfaffenhofen a.d.Ilm	560,00	9 183	40 160	20 552	39 079	19 471	78
Rosenheim	819,81	13 400	56 294	28 168	54 835	26 746	56
Schongau	507,60	6 116	24 670	12 860	24 670	12 860	24
Schrobenhausen	394,36	5 080	22 652	10 784	22 616	10 784	38
Starnberg	455,49	9 408	34 960	16 964	34 791	16 795	39
Tölz	746,45	6 537	26 601	13 495	25 381	12 275	17
Traunstein	1 177,61	15 745	63 616	31 001	62 503	29 888	55
Wasserburg a. Inn	651,36	8 532	39 151	19 245	39 151	19 245	62
Weilheim	685,68	11 967	44 836	22 401	43 959	21 524	42
Wolfratshausen	506,83	5 457	23 116	11 876	23 116	11 876	37
Regierungsbezirk Niederbayern und Oberpfalz	22 097,00	374 853	1 562 424	770 348	1 533 653	742 344	2 115
Stadtkreise:							
Amberg	19,40	7 917	31 775	17 473	28 864	14 562	1
Landshut	19,02	9 677	31 573	13 973	31 573	13 973	1
Passau	19,93	7 090	25 565	12 321	24 430	11 186	1
Regensburg	52,25	26 052	95 631	47 844	90 651	42 864	1
Straubing	19,31	7 314	28 962	15 364	27 775	14 177	1
Weiden	33,71	7 677	29 372	14 660	27 864	13 152	1
Landkreise:							
Amberg	761,33	7 459	33 164	16 253	32 762	15 851	61
Beilngries	275,42	3 092	14 033	6 749	13 836	6 552	45
Bergreichenstein	459,03	4 969	18 864	9 320	18 864	9 320	23
Bogen	513,87	7 416	31 561	15 225	31 386	15 050	49
Burglengenfeld	441,12	10 329	41 113	20 016	41 113	20 016	51
Cham	379,07	7 526	31 359	15 382	30 911	14 978	50
Deggendorf	571,97	13 169	56 147	28 344	53 959	26 156	50
Dingolfing	412,30	5 842	24 683	11 700	24 487	11 504	33
Eggenfelden	658,83	9 808	41 635	20 163	41 296	19 824	64
Eschenbach i.d.OPf.	507,44	5 853	26 126	13 430	24 991	12 295	53
Grafenau	376,86	5 427	22 999	11 254	22 964	11 254	31
Griesbach	495,01	7 325	32 252	15 543	32 252	15 543	36
Kelheim	617,42	8 807	37 059	18 156	37 059	18 156	60
Kemnath	321,90	4 037	16 558	8 152	16 413	8 007	49
Kötzting	451,98	6 775	28 602	13 972	28 602	13 972	45
Landau a. d. Isar	384,76	6 106	25 169	12 368	25 169	12 368	33
Landshut	571,52	5 892	30 357	16 579	27 321	13 590	60
Mainburg	304,50	3 980	18 306	9 165	18 306	9 165	36
Mallersdorf	405,33	5 933	24 852	11 463	24 852	11 463	51
Markt Eisenstein	391,36	6 695	24 572	11 854	24 572	11 854	47
Nabburg	410,72	4 398	20 586	10 371	20 238	10 023	42
Neumarkt i. d. OPf.	655,30	8 652	38 096	17 959	37 662	17 571	70

[1]) und [2]) vgl. Anm. [1]) und [2]) auf S. 8.

Kleinere Verwaltungsbezirke

Verwaltungsbezirke	Fläche[1] am 1. Januar 1941	Zahl der Haushaltungen	Wohnbevölkerung		Ständige Bevölkerung		Zahl der Gemeinden
			insgesamt	davon männl.	insgesamt	davon männl.	
	qkm	am 17. Mai 1939[2] nach dem Gebietsstand vom 1. Januar 1941					
Neunburg vorm Wald	339,25	3 438	14 907	7 160	14 907	7 160	42
Neustadt a. d. Waldnaab	667,46	9 002	39 266	19 650	39 218	19 650	68
Oberviechtach	275,71	3 321	13 694	6 662	13 694	6 662	37
Parsberg	782,87	6 743	31 781	15 320	31 683	15 312	71
Passau	523,07	10 275	44 290	21 777	44 094	21 581	39
Pfarrkirchen	561,39	10 082	41 596	20 041	41 406	19 851	42
Prachatitz	737,92	10 200	38 689	18 782	38 328	18 421	43
Regen	573,29	8 670	35 378	17 497	35 126	17 328	28
Regensburg	1 082,59	14 899	64 806	32 910	62 854	30 958	136
Riedenburg	337,11	3 258	14 906	7 131	14 906	7 131	49
Roding	522,67	5 641	25 551	12 619	25 512	12 619	62
Rottenburg	385,68	4 276	19 012	9 189	19 008	9 185	50
Straubing	453,38	5 029	26 971	15 124	23 443	11 596	44
Sulzbach-Rosenberg	339,52	5 911	22 333	10 990	22 251	10 908	31
Tirschenreuth	759,07	11 163	44 303	21 329	44 303	21 329	53
Viechtach	412,08	6 209	26 803	13 369	26 554	13 166	24
Vilsbiburg	537,53	7 505	31 816	15 073	31 734	15 073	39
Vilshofen	596,80	10 950	47 038	23 008	46 354	22 324	48
Vohenstrauß	417,97	5 190	22 211	10 719	22 169	10 719	40
Waldmünchen	381,95	5 936	23 202	11 136	23 167	11 136	51
Wegscheid	272,22	4 247	18 820	9 150	18 736	9 150	26
Wolfstein	606,81	7 691	34 080	16 659	34 034	16 659	47
Regierungsbezirk Pfalz	5 492,33	289 261	1 049 786	524 817	1 015 182	490 395	631
Stadtkreise:							
Frankenthal	36,59	7 615	27 023	12 917	27 021	12 915	1
Kaiserslautern	95,91	20 479	70 713	35 987	65 890	31 164	1
Ludwigshafen a. Rhein	68,48	44 241	144 425	69 433	143 934	68 973	1
Neustadt an der Weinstraße	17,69	7 292	24 488	11 673	23 941	11 126	1
Pirmasens	26,74	14 273	50 401	24 733	48 676	23 008	1
Speyer	42,69	8 122	30 058	15 030	28 509	13 481	1
Zweibrücken	35,81	8 320	30 714	16 161	28 221	13 668	1
Landkreise:							
Bergzabern	453,45	11 128	44 537	23 106	41 771	20 340	53
Frankenthal	233,08	12 645	44 331	21 613	44 131	21 413	38
Germersheim	469,84	17 280	67 025	34 545	63 467	30 987	37
Kaiserslautern	628,97	19 484	74 342	37 412	72 171	35 289	71
Kirchheimbolanden	299,47	7 966	28 827	14 178	28 618	13 969	37
Kusel	542,95	17 978	67 414	34 367	65 770	32 760	116
Landau i. d. Pf.	364,90	21 335	79 818	40 348	75 486	36 048	47
Ludwigshafen a. Rhein	129,91	8 752	30 573	15 165	30 168	14 760	13
Neustadt an der Weinstraße	519,02	21 704	75 979	36 722	74 906	35 649	38
Pirmasens	725,88	16 329	69 112	36 302	64 147	31 371	61
Rockenhausen	438,20	10 047	35 687	17 581	35 479	17 373	65
Speyer	110,24	7 257	26 042	12 847	25 784	12 589	9
Zweibrücken	252,51	7 014	28 277	14 697	27 092	13 512	39
Regierungsbezirk Oberfranken und Mittelfranken	15 121,45	537 666	1885 450	908 989	1 857 030	881 375	2 087
Stadtkreise:							
Ansbach	9,04	7 124	25 958	13 040	24 025	11 107	1
Bamberg	26,37	16 889	59 466	29 033	55 854	25 421	1
Bayreuth	32,23	13 087	45 028	21 948	42 898	19 818	1
Coburg	23,33	9 976	32 552	16 168	29 934	13 597	1
Erlangen	27,70	9 647	35 964	18 099	33 471	15 606	1
Fürth	44,55	25 750	82 315	40 174	78 838	36 697	1
Hof	19,75	14 552	44 877	21 135	44 077	20 335	1
Nürnberg	123,00	136 821	423 383	199 314	420 349	196 280	1
Landkreise:							
Ansbach	630,83	8 821	37 073	18 029	36 688	17 720	82
Bamberg	909,66	14 460	58 837	28 669	58 831	28 663	142
Bayreuth	550,42	9 477	35 146	16 914	35 114	16 914	78
Coburg	511,64	15 044	52 603	25 297	52 393	25 087	130
Dinkelsbühl	407,77	7 516	27 651	13 155	27 651	13 155	64
Ebermannstadt	429,83	5 315	21 905	10 634	21 846	10 575	67
Eichstätt	619,16	7 519	33 538	16 601	33 299	16 410	77
Erlangen	219,93	4 289	15 269	7 378	15 073	7 182	28
Feuchtwangen	453,22	6 544	26 346	12 638	26 346	12 638	51
Forchheim	421,50	10 669	41 440	19 848	41 397	19 848	63
Fürth	304,17	9 735	34 934	17 067	34 756	16 889	34
Gunzenhausen	513,73	7 816	31 211	14 663	31 003	14 455	65
Hersbruck	289,10	6 577	23 576	11 230	23 308	11 007	39
Hilpoltstein	521,31	5 448	23 926	11 465	23 926	11 465	84
Höchstadt a. d. Aisch	475,64	7 170	30 361	15 435	29 409	14 483	59
Hof	298,73	7 738	26 583	13 017	26 350	12 819	40
Kronach	622,91	16 069	61 649	29 399	61 503	29 399	96
Kulmbach	444,83	11 872	43 415	20 684	42 910	20 213	61
Lauf (Pegnitz)	182,39	9 087	31 615	15 309	31 400	15 094	37
Lichtenfels	368,66	10 617	40 146	19 011	39 940	18 805	57
Münchberg	297,09	9 780	32 660	15 582	32 624	15 582	32
Naila	233,96	8 170	28 533	13 500	28 452	13 500	36
Neustadt a. d. Aisch	493,08	8 266	29 844	14 604	29 646	14 406	84
Nürnberg	293,71	8 099	29 290	14 420	29 288	14 418	35
Pegnitz	560,11	6 790	27 490	13 647	27 299	13 456	63
Rehau	269,00	10 725	33 922	16 319	33 851	16 319	29
Rothenburg ob der Tauber	472,30	7 259	26 971	13 006	26 734	12 814	62
Scheinfeld	393,20	4 424	17 645	8 925	17 042	8 322	55
Schwabach	538,89	14 400	51 181	25 133	50 434	24 386	50
Stadtsteinach	228,25	4 350	16 234	7 769	16 234	7 769	34
Staffelstein	311,66	4 644	19 384	9 438	19 182	9 236	58
Uffenheim	567,05	8 278	32 814	16 738	31 589	15 513	73
Weißenburg i. Bay.	514,36	10 186	36 712	17 706	36 324	17 318	67
Wunsiedel	467,39	16 666	56 003	26 848	55 742	26 654	47
Regierungsbezirk Mainfranken	8 432,28	216 248	840 663	414 744	822 453	396 991	996
Stadtkreise:							
Aschaffenburg	48,91	12 221	45 379	22 616	42 916	20 153	1
Schweinfurt	32,77	13 701	49 321	24 951	47 223	22 853	1
Würzburg	56,80	29 525	107 515	52 139	101 345	45 969	1
Landkreise:							
Alzenau i. Mainfr.	261,81	8 722	32 994	16 232	32 994	16 232	43
Aschaffenburg	366,17	11 584	44 712	21 811	44 712	21 811	32
Brückenau	329,59	3 368	14 053	7 054	13 854	6 855	30
Ebern	367,52	4 819	19 225	9 360	19 225	9 360	69
Gemünden	350,26	4 131	16 162	7 954	16 106	7 898	27
Gerolzhofen	478,17	7 690	32 048	15 962	31 450	15 364	77
Hammelburg	348,60	4 848	19 201	9 534	19 148	9 528	36
Haßfurt	427,85	8 042	32 321	15 962	31 927	15 568	67
Hofheim i. Mainfr.	299,75	4 011	15 397	7 375	15 288	7 375	49
Karlstadt	477,18	7 893	31 371	15 488	31 158	15 275	48
Kissingen	467,88	10 601	42 409	20 775	41 211	19 670	57
Kitzingen	358,96	11 275	43 729	22 131	41 977	20 425	52
Königshofen i. Grabfeld	300,50	3 750	14 771	7 267	14 547	7 083	33
Lohr	384,15	6 224	24 691	11 838	24 691	11 838	25
Marktheidenfeld	466,15	7 775	30 238	14 804	30 191	14 804	47
Mellrichstadt	270,35	3 729	15 286	8 072	14 275	7 104	34
Miltenberg	347,09	6 405	24 879	12 112	24 868	12 101	31
Neustadt a. d. Saale	377,44	5 959	24 049	12 114	23 602	11 667	39
Obernburg	314,87	9 055	36 202	17 466	36 170	17 466	35
Ochsenfurt	372,41	6 863	29 422	15 011	28 683	14 272	53
Schweinfurt	487,77	11 129	45 963	22 771	45 567	22 375	64
Würzburg	439,33	12 928	49 325	23 945	49 325	23 945	45
Regierungsbezirk Schwaben	9 965,81	240 046	925 930	458 433	905 521	438 287	1 007
Stadtkreise:							
Augsburg	86,01	55 660	185 374	89 459	180 039	84 124	1
Kempten (Allgäu)	22,10	8 216	29 700	14 776	28 054	13 178	1
Landkreise:							
Augsburg	547,09	13 943	52 958	26 395	52 376	25 813	73
Dillingen a.d.Donau	620,16	10 877	45 603	22 183	45 377	22 000	76
Donauwörth	649,89	9 454	39 234	19 825	38 858	19 496	70

[1]) und [2]) vgl. Anm. [1]) und [2]) auf S. 8.

Kleinere Verwaltungsbezirke

Verwaltungsbezirke	Fläche[1] am 1. Januar 1941 qkm	Zahl der Haushaltungen	Wohnbevölkerung insgesamt	Wohnbevölkerung davon männl.	Ständige Bevölkerung insgesamt	Ständige Bevölkerung davon männl.	Zahl der Gemeinden
		am 17. Mai 1939[2] nach dem Gebietsstand vom 1. Januar 1941					
Füssen	499,10	6 559	25 811	13 243	24 216	11 648	18
Günzburg	425,27	9 965	39 276	19 308	38 789	18 821	67
Illertissen	300,95	6 356	24 135	11 880	24 015	11 760	44
Kaufbeuren	524,66	8 785	37 434	19 336	35 544	17 446	57
Kempten(Allgäu)	604,18	9 807	38 422	19 064	38 422	19 064	30
Krumbach (Schwaben)	328,27	5 801	24 450	11 584	24 298	11 432	49
Lindau (Bodensee)	310,72	12 041	46 494	22 362	45 730	21 634	29
Markt Oberdorf	540,22	5 981	25 240	12 854	24 933	12 547	37
Memmingen	579,62	12 584	51 658	25 590	51 045	24 977	56
Mindelheim	569,77	9 355	37 961	18 023	37 806	17 868	62
Neuburg a. d. Donau	661,64	9 724	41 729	21 301	40 579	20 195	86
Neu-Ulm	350,08	10 620	40 274	20 456	38 885	19 067	55
Nördlingen	536,00	9 609	37 662	18 001	37 210	17 594	75
Schwabmünchen	362,48	6 919	28 202	14 688	27 377	13 863	32
Sonthofen	1 082,52	12 519	51 995	26 888	49 650	24 543	36
Wertingen	365,08	5 271	22 318	11 217	22 318	11 217	53
Sachsen	**14 994,70**	**1 762 011**	**5 231 739**	**2 472 891**	**5 185 329**	**2 428 252**	**2 407**
Regierungsbezirk Chemnitz	2 112,35	347 845	1 032 605	485 756	1 027 581	481 113	254
Stadtkreise:							
Chemnitz	77,65	116 825	337 657	157 670	334 725	154 738	1
Glauchau	24,72	11 526	33 830	16 112	33 087	15 369	1
Meerane	10,56	9 045	24 438	11 067	24 438	11 067	1
Landkreise:							
Annaberg	434,18	38 807	114 858	53 111	114 495	52 897	38
Chemnitz	279,33	53 168	157 895	74 654	157 677	74 436	33
Flöha	384,56	33 139	103 794	49 938	103 261	49 405	51
Glauchau	304,17	35 574	105 363	49 613	105 363	49 613	64
Marienberg	397,26	21 747	68 769	32 764	68 583	32 764	42
Stollberg	199,92	28 014	86 001	40 827	85 952	40 824	23
Regierungsbezirk Dresden-Bautzen	6 808,40	658 631	1 947 402	920 858	1 924 603	898 990	1 012
Stadtkreise:							
Bautzen	17,43	13 025	41 877	20 999	40 260	19 382	1
Dresden	119,23	233 352	630 216	281 882	629 713	281 379	1
Freiberg	20,94	12 472	36 063	16 653	35 712	16 302	1
Freital	15,36	13 333	37 167	17 687	37 167	17 687	1
Meißen	21,54	16 471	48 309	23 441	46 648	21 780	1
Pirna	25,94	11 714	36 203	17 465	35 469	16 731	1
Radebeul	25,56	13 349	37 652	16 778	37 640	16 766	1
Riesa	21,41	9 352	29 943	15 200	28 321	13 578	1
Zittau	20,36	13 596	38 628	17 667	37 924	16 963	1
Landkreise:							
Bautzen	810,47	35 098	113 482	54 830	112 953	54 498	119
Dippoldiswalde	644,66	19 177	62 301	30 327	61 875	29 990	89
Dresden	504,04	49 105	156 435	79 330	148 490	71 385	91
Freiberg	624,37	25 736	81 509	39 698	81 007	39 351	71
Großenhain	747,47	23 673	81 115	41 451	78 655	39 022	144
Kamenz	689,85	25 761	85 488	42 746	83 055	40 353	114
Löbau	531,66	36 404	108 167	50 745	107 479	50 319	74
Meißen	674,92	30 190	95 818	46 169	95 818	46 169	113
Pirna	886,86	47 252	141 451	67 449	141 060	67 174	136
Zittau	406,33	29 571	85 578	40 341	85 357	40 161	52
Regierungsbezirk Leipzig	3 561,61	460 921	1 393 050	667 558	1 379 165	653 673	760
Stadtkreise:							
Döbeln	14,95	8 528	25 330	12 107	24 547	11 324	1
Leipzig	141,44	245 205	707 365	329 634	702 155	324 424	1
Mittweida	12,27	6 382	18 734	8 829	18 734	8 829	1
Wurzen	10,75	6 493	19 767	9 917	18 483	8 633	1
Landkreise:							
Borna	603,87	29 039	97 023	49 364	96 109	48 450	123
Döbeln	513,28	32 192	102 281	49 942	101 279	48 940	161
Grimma	832,02	32 532	106 334	52 731	105 013	51 410	159
Leipzig	358,93	46 462	144 250	71 130	144 032	70 912	66
Oschatz	565,58	18 662	65 125	33 042	61 972	29 889	118
Rochlitz	508,52	35 426	106 841	50 862	106 841	50 862	129
Regierungsbezirk Zwickau	2 512,34	294 614	858 682	398 719	853 980	394 476	381
Stadtkreise:							
Aue	19,93	8 405	25 445	11 793	25 445	11 793	1
Crimmitschau	10,71	10 196	27 225	12 174	27 225	12 174	1
Plauen	35,74	39 561	111 872	51 281	109 556	48 965	1
Reichenbach	15,04	11 349	31 681	14 379	31 681	14 379	1
Werdau	8,67	7 611	21 354	9 658	21 354	9 658	1
Zwickau	33,01	28 904	85 198	40 093	84 455	39 384	1
Landkreise:							
Auerbach	428,43	42 876	125 878	57 196	125 592	57 016	60
Oelsnitz	447,31	23 789	69 984	32 341	69 788	32 145	84
Plauen	475,10	22 424	66 831	31 651	66 386	31 206	105
Schwarzenberg	496,35	43 262	131 734	61 872	131 221	61 678	42
Zwickau	542,05	56 237	161 480	76 281	161 277	76 078	84
Württemberg	**19 507,10**	**795 231**	**2 896 920**	**1 411 254**	**2 851 385**	**1 366 746**	**1 796**
Stadtkreise:							
Heilbronn	61,36	22 725	77 569	38 277	74 214	34 959	1
Stuttgart	149,53	138 996	458 429	215 119	454 346	211 036	1
Ulm	49,78	20 308	74 387	38 430	68 585	32 628	1
Landkreise:							
Aalen	1 078,90	20 827	85 048	42 193	84 480	41 625	65
Backnang	589,24	14 417	53 990	26 465	53 579	26 113	50
Balingen	478,12	19 870	70 315	33 231	70 234	33 229	45
Biberach	1 024,54	18 179	74 553	36 129	74 143	35 719	87
Böblingen	481,83	27 094	97 412	49 639	93 452	45 679	42
Calw	882,49	24 557	88 845	42 174	88 221	41 574	103
Crailsheim	766,52	12 729	51 441	26 546	49 340	24 479	58
Ehingen	508,11	7 730	32 616	15 847	32 423	15 654	62
Eßlingen	271,97	30 641	107 068	52 607	106 110	51 649	32
Freudenstadt	612,52	11 934	46 052	21 942	45 396	21 323	49
Friedrichshafen	260,44	11 871	52 269	28 009	51 784	27 574	13
Gmünd	459,27	15 367	60 888	29 049	59 359	27 594	36
Göppingen	610,28	34 653	121 824	59 705	119 264	57 185	62
Hall	568,23	10 514	42 974	21 426	42 146	20 551	46
Heidenheim	624,01	17 530	62 482	29 896	62 281	29 695	40
Heilbronn	848,30	29 962	106 226	51 825	105 362	51 103	97
Horb	358,48	9 371	35 525	17 436	34 710	16 621	49
Künzelsau	342,02	5 386	21 867	10 809	21 683	10 625	41
Leonberg	293,86	12 967	45 037	21 750	45 034	21 747	27
Ludwigsburg	427,79	38 373	140 008	71 813	133 189	65 034	51
Mergentheim	473,90	7 659	31 165	15 422	30 422	14 679	51
Münsingen	699,52	8 223	33 452	16 757	32 239	15 544	58
Nürtingen	380,53	21 488	73 572	34 700	73 336	34 505	48
Öhringen	397,63	8 133	30 247	15 088	30 207	15 088	51
Ravensburg	715,82	18 605	77 451	38 312	76 379	37 288	36
Reutlingen	441,70	29 757	103 539	48 671	102 075	47 207	38
Rottweil	555,84	26 326	97 392	47 608	96 985	47 201	51
Saulgau	741,59	13 006	51 138	24 645	50 921	24 463	89
Tübingen	481,96	22 706	84 098	40 745	82 139	38 786	54
Tuttlingen	458,38	16 023	55 696	26 663	55 647	26 661	37
Ulm	861,02	12 897	52 849	25 731	52 842	25 724	82
Vaihingen	384,75	13 308	46 487	22 420	46 330	22 420	42
Waiblingen	433,43	28 657	100 297	48 249	100 257	48 245	61
Wangen	733,55	12 442	52 712	25 926	52 271	25 539	40
Baden	**15 069,37**	**691 353**	**2 502 442**	**1 212 037**	**2 457 323**	**1 167 879**	**1 448**
Landeskommissärbezirk Konstanz	3 882,36	97 847	380 314	188 203	374 077	182 187	421
Stadtkreis:							
Konstanz	29,95	10 710	37 700	18 102	35 891	16 293	1
Landkreise:							
Donaueschingen	766,16	12 501	51 169	26 688	49 472	24 991	59
Konstanz	485,84	18 155	68 223	32 952	68 148	32 952	65
Säckingen	374,85	11 416	43 649	21 333	43 408	21 129	53
Stockach	612,79	9 184	36 216	18 087	35 733	17 630	59

[1]) und [2]) vgl. Anm. [1]) und [2]) auf S. 8.

Kleinere Verwaltungsbezirke

Verwaltungsbezirke	Fläche[1] am 1. Januar 1941	Zahl der Haushaltungen	Wohnbevölkerung		Ständige Bevölkerung		Zahl der Gemeinden
			insgesamt	davon männl.	insgesamt	davon männl.	
	qkm	am 17. Mai 1939[2] nach dem Gebietsstand vom 1. Januar 1941					
Überlingen	571,25	10 801	43 327	21 559	43 110	21 342	66
Villingen	451,38	13 658	53 960	26 871	52 530	25 446	37
Waldshut	590,14	11 422	46 070	22 611	45 785	22 404	81
Landeskommissärbezirk Freiburg	5 053,93	172 449	655 597	318 218	641 821	304 852	470
Stadtkreis:							
Freiburg	79,99	30 427	110 110	51 078	108 487	49 455	1
Landkreise:							
Emmendingen	666,06	20 859	80 938	38 767	80 498	38 365	57
Freiburg	657,84	14 605	59 214	29 573	57 947	28 387	77
Kehl	310,21	13 580	50 883	27 135	46 100	22 400	35
Lahr	425,75	17 517	65 259	31 748	63 082	29 610	40
Lörrach	597,40	25 581	91 935	44 711	91 293	44 107	80
Müllheim	433,14	10 829	42 622	21 268	41 180	19 872	49
Neustadt	759,20	9 202	36 717	17 556	36 717	17 556	53
Offenburg	475,64	19 454	75 479	35 936	74 271	34 848	47
Wolfach	648,70	10 395	42 440	20 446	42 246	20 252	31
Landeskommissärbezirk Karlsruhe	2 510,68	200 733	706 702	341 541	690 109	325 111	217
Stadtkreise:							
Baden-Baden	91,19	9 918	33 166	15 102	32 186	14 122	1
Karlsruhe	123,13	58 118	190 081	89 763	184 489	84 171	1
Pforzheim	55,64	25 127	79 011	36 352	78 320	35 661	1
Landkreise:							
Bruchsal	455,56	24 492	91 387	45 004	89 572	43 232	38
Bühl	379,39	16 592	68 402	33 663	67 391	32 685	39
Karlsruhe	581,60	29 825	109 365	54 155	106 437	51 277	58
Pforzheim	278,91	12 882	43 073	20 514	43 073	20 514	34
Rastatt	545,26	23 779	92 217	46 988	88 641	43 449	45
Landeskommissärbezirk Mannheim	3 622,40	220 324	759 829	364 075	751 316	355 729	340
Stadtkreise:							
Heidelberg	94,34	25 637	86 467	39 832	84 273	37 638	1
Mannheim	143,75	89 155	284 957	136 252	280 365	131 660	1
Landkreise:							
Buchen	827,52	11 542	45 162	21 976	45 043	21 976	65
Heidelberg	486,95	24 595	90 538	43 269	90 490	43 269	52
Mannheim	314,38	29 709	103 471	49 982	102 835	49 346	27
Mosbach	456,89	10 479	40 189	19 983	39 775	19 569	58
Sinsheim	524,37	14 676	52 395	25 105	52 395	25 105	53
Tauberbischofsheim	774,20	14 531	56 650	27 676	56 140	27 166	83
Thüringen	**11 760,35**	**519 183**	**1 743 624**	**860 055**	**1 713 849**	**830 889**	**1 933**
Stadtkreise:							
Altenburg	18,83	15 160	45 849	22 193	44 338	20 682	1
Apolda	16,66	9 181	27 936	12 881	27 936	12 881	1
Arnstadt	26,94	7 334	22 619	10 432	22 619	10 432	1
Eisenach	25,32	15 840	53 116	27 080	50 461	24 428	1
Gera	47,74	30 051	83 375	39 242	81 931	37 798	1
Gotha	48,40	16 872	54 639	27 635	52 001	24 997	1
Greiz	44,22	14 021	38 933	17 770	38 933	17 770	1
Jena	47,18	21 518	70 573	35 030	68 377	32 889	1
Weimar	52,36	17 829	65 892	35 095	62 283	31 486	1
Landkreise:							
Altenburg	471,25	27 492	90 753	45 063	90 207	44 554	174
Arnstadt	751,67	27 157	92 586	45 688	91 741	44 919	96
Eisenach	1 171,53	28 443	108 328	55 134	106 875	53 734	157
Gera	752,36	29 674	95 558	46 207	95 301	46 061	213
Gotha	996,91	32 429	113 524	57 112	111 095	54 683	103
Greiz	370,97	17 327	52 661	25 003	52 399	24 845	84
Hildburghausen	775,80	16 709	61 742	30 116	61 424	29 817	107
Meiningen	874,85	31 245	108 532	54 502	105 862	51 832	95
Rudolstadt	591,96	21 281	71 495	35 232	70 023	33 760	105
Saalfeld	596,45	24 645	81 875	39 970	80 773	38 868	116
Schleiz	684,53	13 810	49 183	24 000	48 484	23 357	97
Sondershausen	807,34	21 108	72 620	35 878	71 918	35 176	71
Sonneberg	353,11	25 434	81 787	38 558	81 752	38 558	60
Stadtroda	960,77	26 168	90 061	44 059	89 846	43 858	239
Weimar	1 273,20	28 455	109 987	56 175	107 267	53 504	207
Hamburg	**746,62**	**581 517**	**1 711 877**	**820 134**	**1 698 388**	**806 778**	**1**
Hessen	**7 690,62**	**430 921**	**1 469 215**	**718 061**	**1 445 933**	**695 385**	**958**
Stadtkreise:							
Darmstadt	116,42	36 127	115 196	55 513	110 552	50 869	1
Gießen	57,12	12 660	46 560	23 724	42 948	20 112	1
Mainz	93,12	50 302	158 533	76 243	154 033	71 804	1
Offenbach a. M.	41,68	29 110	85 140	39 740	85 128	39 728	1
Worms	36,11	15 863	50 661	23 930	49 654	22 923	1
Landkreise:							
Alsfeld	693,93	11 879	44 996	22 653	43 819	21 476	95
Alzey	417,83	14 628	53 393	25 803	53 192	25 602	60
Bergstraße	592,30	26 821	98 293	48 243	97 105	47 055	97
Bingen	265,33	16 493	59 622	28 880	58 610	27 868	35
Büdingen	730,33	16 573	60 148	30 367	59 568	29 835	102
Darmstadt	279,63	17 944	59 656	29 306	59 052	28 702	39
Dieburg	458,52	18 134	66 042	33 250	65 865	33 073	57
Erbach	592,99	13 523	49 619	24 329	49 132	23 952	98
Friedberg	573,66	27 316	96 814	48 185	95 071	46 442	71
Gießen	638,00	19 516	69 114	33 717	69 114	33 717	84
Groß-Gerau	422,80	22 860	79 348	39 620	78 604	39 052	29
Lauterbach	594,05	9 201	34 103	16 650	33 712	16 430	72
Mainz	313,14	16 154	55 637	26 989	55 443	26 795	39
Offenbach a. M.	340,98	32 567	104 427	50 696	104 427	50 696	31
Worms	432,68	23 250	81 913	40 226	80 904	39 254	44
Mecklenburg	**15 721,66**	**255 786**	**900 417**	**457 662**	**876 416**	**434 725**	**1 666**
Selbständige Stadtbezirke:							
Güstrow	52,59	8 228	28 191	14 491	26 680	12 980	1
Neustrelitz	53,45	7 593	26 094	13 739	23 807	11 452	1
Rostock	138,98	37 543	121 192	60 856	118 048	57 712	1
Schwerin	82,80	20 278	64 614	31 786	60 938	28 110	1
Wismar	47,83	11 118	36 700	19 052	34 485	16 837	1
Neubrandenburg	68,24	6 365	21 854	11 216	21 033	10 395	1
Landkreise:							
Güstrow	1 612,82	14 966	56 759	29 135	56 318	28 768	202
Hagenow	1 301,93	14 675	52 962	27 310	51 751	26 226	132
Ludwigslust	1 023,85	15 189	53 374	27 423	51 263	25 385	99
Malchin	1 333,94	16 400	58 529	28 738	58 423	28 738	144
Parchim	1 336,34	15 836	56 114	28 315	54 946	27 259	125
Rostock	1 427,96	20 454	73 692	36 557	72 855	35 795	200
Schönberg	970,15	11 516	42 100	21 525	41 445	21 030	207
Schwerin	1 207,32	9 596	36 151	18 360	35 811	18 113	132
Stargard	2 112,06	17 762	64 965	33 053	63 814	32 040	165
Waren	1 821,36	15 900	60 055	31 152	59 098	30 233	140
Wismar	1 130,04	12 367	47 071	24 954	45 701	23 652	114
Braunschweig	**3 672,05**	**174 232**	**583 338**	**297 891**	**569 171**	**283 888**	**434**
Stadtkreis:							
Braunschweig	77,37	62 903	196 068	97 792	189 628	91 352	1
Landkreise:							
Blankenburg	474,67	13 288	41 523	19 939	40 674	19 139	24
Braunschweig	466,50	12 106	45 359	24 389	43 799	22 829	80
Gandersheim	533,92	15 806	52 178	25 622	52 028	25 472	72
Helmstedt	799,56	24 084	79 352	39 027	79 157	38 832	86
Holzminden	584,11	15 394	52 614	26 315	51 738	25 554	71
Wolfenbüttel	735,92	30 651	116 244	64 807	112 147	60 710	100

[1] und [2] vgl. Anm. [1] und [2] auf S. 8.

Kleinere Verwaltungsbezirke

Verwaltungsbezirke	Fläche[1] am 1. Januar 1941 qkm	Zahl der Haushaltungen	Wohnbevölkerung insgesamt	Wohnbevölkerung davon männl.	Ständige Bevölkerung insgesamt	Ständige Bevölkerung davon männl.	Zahl der Gemeinden
		am 17. Mai 1939[2] nach dem Gebietsstand vom 1. Januar 1941					
Oldenburg	**5 396,47**	**145 395**	**577 648**	**300 913**	**555 916**	**279 553**	**58**
Städte:							
Delmenhorst	42,98	10 578	38 261	20 414	35 822	17 975	1
Oldenburg i. O.	101,12	22 176	78 967	40 146	74 141	35 320	1
Wilhelmshaven	50,22	29 535	113 686	64 974	103 842	55 130	1
Landkreise:							
Ammerland	708,65	11 696	48 014	24 304	47 805	24 168	6
Cloppenburg	1 364,80	13 372	68 598	35 312	66 753	33 696	12
Friesland	630,85	16 636	59 828	29 740	59 380	29 329	9
Oldenburg i. O.	892,09	11 273	45 143	22 961	44 821	22 672	8
Vechta	759,91	9 836	52 176	25 748	51 912	25 484	9
Wesermarsch	845,85	20 293	72 975	37 314	71 440	35 779	11
Bremen	**324,16**	**136 958**	**450 084**	**226 573**	**445 067**	**221 556**	**12**
Stadt Bremen	184,37	130 179	424 137	213 209	419 266	208 338	1
Landkreis Bremen	139,79	6 779	25 947	13 364	25 801	13 218	11
Anhalt	**2 315,53**	**131 492**	**431 422**	**219 912**	**420 606**	**209 211**	**277**
Stadtkreise:							
Bernburg	46,67	13 450	42 007	21 003	40 732	19 728	1
Dessau	70,24	37 285	119 099	60 793	117 110	58 804	1
Köthen	24,25	10 297	33 655	17 557	32 037	15 939	1
Zerbst	38,98	7 148	23 637	12 287	22 149	10 799	1
Landkreise:							
Ballenstedt	330,01	10 907	33 842	15 980	33 842	15 980	23
Bernburg	356,93	18 839	58 188	28 511	58 114	28 511	37
Dessau-Köthen	688,97	23 908	84 054	43 748	81 840	41 534	126
Zerbst	759,48	9 658	36 940	20 033	34 782	17 916	87
Lippe	**1 215,18**	**52 453**	**187 220**	**91 841**	**183 713**	**88 410**	**172**
Landkreise:							
Detmold	634,30	26 685	95 687	47 903	93 049	45 265	96
Lemgo	580,88	25 768	91 533	43 938	90 664	43 145	76
Schaumburg-Lippe	**340,32**	**16 183**	**53 195**	**26 372**	**52 053**	**25 289**	**73**
Landkreise:							
Bückeburg	119,83	7 373	24 611	12 382	23 664	11 494	33
Stadthagen	220,49	8 810	28 584	13 990	28 389	13 795	40
Saarland	**1 924,39**	**235 241**	**842 454**	**419 358**	**823 978**	**400 993**	**243**
Stadtkreis:							
Saarbrücken	51,40	40 679	133 345	63 803	131 285	61 743	1
Landkreise:							
Homburg	229,96	14 432	55 289	28 781	52 477	25 969	23
Merzig	191,25	10 048	43 113	22 783	39 439	19 146	28
Ottweiler	305,80	41 903	143 573	70 317	142 532	69 276	43
Saarbrücken	335,74	63 247	216 491	107 074	215 016	105 673	37
Saarlautern	440,65	39 988	151 682	75 779	148 271	72 368	58
Sankt Ingbert	206,87	15 815	60 156	30 337	58 557	28 738	27
Sankt Wendel	162,72	9 129	38 805	20 484	36 401	18 080	26
Reichsgau Wien	**1 215,52**	**743 223**	**1 929 976**	**872 943**	**1 912 608**	**855 575**	**1**
Reichsgau Niederdonau	**23 502,01**	**479 260**	**1 697 676**	**842 432**	**1 671 458**	**816 596**	**1 828**
Stadtkreise:							
Krems an der Donau	78,39	7 952	27 917	14 662	25 906	12 651	1
Sankt Pölten	70,05	13 461	44 339	22 921	41 819	20 401	1
Wiener Neustadt	60,91	12 229	39 344	20 696	36 449	17 801	1
Landkreise:							
Amstetten	[3]1 214,04	23 005	92 021	45 768	91 207	45 042	61
Baden	752,34	34 074	105 095	51 373	103 440	49 718	49
Bruck an der Leitha	1 573,63	29 599	109 527	55 068	107 868	53 409	64
Eisenstadt	745,03	20 862	74 637	37 511	73 341	36 215	46
Gänserndorf	1 145,43	22 508	77 325	38 355	77 196	38 226	83
Gmünd	960,11	16 099	56 947	27 647	56 484	27 259	109
Hollabrunn	1 008,46	20 286	70 557	34 309	70 091	33 843	147
Horn	821,95	11 831	43 639	21 719	42 253	20 384	29
Korneuburg	523,20	13 314	48 214	25 705	44 489	21 980	66
Krems an der Donau	902,59	13 823	50 283	24 448	50 069	24 234	114
Lilienfeld	931,35	8 578	28 414	14 191	28 414	14 191	14
Melk	1 071,25	17 778	72 258	35 825	71 468	35 116	101
Mistelbach an der Zaya	1 331,97	26 858	93 934	45 335	93 465	44 866	127
Neubistritz	389,09	5 164	19 122	9 114	19 120	9 112	58
Neunkirchen in Niederdonau	1 145,77	26 854	87 682	42 704	87 476	42 498	75
Nikolsburg	793,48	23 086	77 918	38 267	76 791	37 140	56
Oberpullendorf	949,92	15 637	57 928	28 604	57 734	28 410	74
Sankt Pölten	1 296,05	24 346	88 744	44 312	88 478	44 046	75
Scheibbs	[3]1 041,03	8 606	34 984	17 474	34 834	17 324	49
Tulln	655,33	14 102	50 959	25 829	49 505	24 375	76
Waidhofen an der Thaya	906,24	13 096	46 750	22 738	46 517	22 549	127
Wiener Neustadt	729,93	14 684	48 789	24 111	48 577	23 899	37
Znaim	992,92	26 959	91 565	44 317	90 352	43 104	66
Zwettl	1 411,55	14 469	58 784	29 429	58 115	28 803	122
Reichsgau Oberdonau	**14 216,02**	**270 120**	**1 034 871**	**514 934**	**1 018 721**	**499 095**	**592**
Stadtkreise:							
Linz	94,44	39 493	128 195	65 521	123 062	60 388	1
Steyr	26,45	8 830	31 017	17 043	29 293	15 319	1
Landkreise:							
Braunau am Inn	1 040,51	16 375	63 490	31 241	62 503	30 254	44
Freistadt	1 238,64	13 860	62 134	30 489	61 343	29 810	33
Gmunden	1 880,40	23 551	80 788	39 095	79 532	37 855	26
Grieskirchen	838,84	17 324	71 980	35 211	71 230	34 479	46
Kaplitz	852,48	12 239	45 764	21 864	45 668	21 768	84
Kirchdorf an der Krems	1 239,67	10 451	40 544	20 012	40 354	19 860	23
Krummau an der Moldau	843,71	12 772	49 392	24 160	49 270	24 038	62
Linz	885,74	19 001	76 818	38 935	75 874	37 995	40
Perg	612,19	10 557	45 013	22 371	44 402	21 839	27
Ried im Innkreis	585,47	11 855	48 380	23 976	47 340	22 936	34
Rohrbach	879,89	11 979	52 337	25 467	52 236	25 410	43
Schärding	618,24	11 402	46 374	22 813	46 197	22 636	30
Steyr	971,47	11 416	44 816	22 245	44 776	22 205	19
Vöcklabruck	1 104,46	21 257	80 697	40 314	80 157	39 774	54
Wels	503,42	17 758	67 132	34 177	65 484	32 529	25
Reichsgau Steiermark	**17 383,87**	**296 157**	**1 116 407**	**552 974**	**1 107 039**	**543 879**	**1 184**
Stadtkreis:							
Graz	117,85	70 856	207 747	96 242	204 779	93 274	1
Landkreise:							
Bruck an der Mur	893,40	13 390	47 245	24 732	46 874	24 361	19
Deutschlandsberg	865,25	13 339	53 862	26 943	53 460	26 555	109
Feldbach	889,08	17 402	76 130	36 662	76 126	36 658	136
Fürstenfeld	842,09	15 769	62 325	30 340	61 853	29 963	107
Graz Umgebung	1 072,30	18 109	71 569	35 906	71 119	35 501	67
Hartberg	989,43	12 467	56 256	27 488	56 067	27 299	93
Judenburg	1 674,81	18 597	73 352	37 865	72 891	37 404	56
Leibnitz	688,64	15 391	65 192	32 546	64 186	31 597	89
Leoben	1 100,41	20 410	75 439	40 932	74 618	40 111	19
Liezen	2 800,76	12 401	52 956	27 741	51 128	25 913	59
Mürzzuschlag	1 262,29	13 463	46 685	23 307	46 685	23 307	20
Murau	1 384,97	5 847	29 368	14 598	29 366	14 596	48
Oberwart	732,76	15 028	56 445	27 839	56 331	27 736	91
Radkersburg	336,61	6 554	26 795	13 015	26 711	12 982	78
Voitsberg	674,87	11 117	44 600	22 340	44 600	22 340	62
Weiz	1 058,31	16 017	70 441	34 478	70 245	34 282	130

[1]) und [2]) vgl. Anm. [1]) und [2]) auf S. 8. — [3]) Die am 1. 10. 1940 in Kraft getretene Eingliederung von Teilen des Kreises Amstetten in den Kreis Scheibbs und umgekehrt ist bei der Fläche noch nicht berücksichtigt.

Kleinere Verwaltungsbezirke

Verwaltungsbezirke	Fläche[1] am 1. Januar 1941	Zahl der Haushaltungen	Wohnbevölkerung		Ständige Bevölkerung		Zahl der Gemeinden
			insgesamt	davon männl.	insgesamt	davon männl.	
	qkm	am 17. Mai 1939[2] nach dem Gebietsstand vom 1. Januar 1941					
Reichsgau Kärnten	**11 553,63**	**107 875**	**449 713**	**225 949**	**439 721**	**216 399**	**270**
Stadtkreise:							
Klagenfurt	51,74	16 207	56 701	29 194	53 516	26 009	1
Villach	40,30	7 539	25 754	12 937	24 461	11 644	1
Landkreise:							
Hermagor	807,26	4 329	19 132	9 559	18 630	9 152	24
Klagenfurt	1 399,69	14 892	61 176	30 167	60 725	29 800	48
Lienz	2 019,99	6 861	33 445	16 846	32 298	15 699	25
Sankt Veit an der Glan	1 492,66	12 794	56 369	28 092	56 369	28 092	36
Spittal an der Drau	2 769,93	12 769	56 803	28 883	55 467	27 562	47
Villach	1 091,89	14 138	56 325	27 934	55 834	27 541	29
Völkermarkt	920,02	8 606	37 975	18 755	37 567	18 448	23
Wolfsberg	960,15	9 740	46 033	23 582	44 854	22 452	36
Reichsgau Salzburg	**7 152,96**	**67 705**	**257 226**	**127 984**	**253 618**	**124 602**	**112**
Stadtkreis:							
Salzburg	67,20	24 278	77 170	37 225	75 019	35 074	1
Landkreise:							
Bischofshofen	1 755,19	10 380	43 115	21 515	42 824	21 288	24
Hallein	668,05	7 361	27 094	13 341	27 094	13 341	12
Salzburg	1 002,46	12 344	50 009	25 068	49 586	24 692	36
Tamsweg	1 019,46	2 859	14 283	7 030	14 254	7 029	15
Zell am See	2 640,60	10 483	45 555	23 805	44 841	23 178	24
Reichsgau Tirol	**10 621,27**	**83 097**	**330 309**	**164 822**	**323 456**	**158 192**	**250**
Stadtkreis:							
Innsbruck	92,55	24 143	80 722	38 442	78 853	36 573	1
Landkreise:							
Imst	1 741,77	5 769	25 776	13 014	25 386	12 649	24
Innsbruck	1 946,89	15 128	64 465	32 426	63 560	31 521	67
Kitzbühel	1 164,27	7 427	31 111	15 544	30 355	14 788	21
Kufstein	969,47	11 418	46 160	23 470	45 026	22 336	31
Landeck	1 595,00	5 810	26 280	13 547	25 468	12 805	28
Reutte	1 229,56	4 623	17 747	8 680	17 503	8 520	35
Schwaz	1 881,76	8 779	38 048	19 699	37 305	19 000	43
Verwaltungsbezirk Vorarlberg	**2 504,79**	**39 194**	**156 091**	**76 411**	**154 836**	**75 156**	**88**
Landkreise:							
Bludenz	1 287,71	7 736	31 672	15 959	31 671	15 958	28
Bregenz	766,51	13 656	54 198	26 333	53 508	25 643	33
Feldkirch	450,57	17 802	70 221	34 119	69 657	33 555	27
Reichsgau Sudetenland	**22 608,23**	**940 769**	**2 943 187**	**1 402 621**	**2 919 648**	**1 379 372**	**3 167**
Regierungsbezirk Aussig[3]	7 293,16	452 080	1 328 784	632 970	1 318 670	623 048	1 149
Stadtkreise:							
Aussig	36,86	23 784	67 063	31 430	66 975	31 342	1
Reichenberg	37,35	25 035	69 195	32 466	67 886	31 157	1
Landkreise:							
Aussig	318,81	18 923	56 201	27 126	56 201	27 126	88
Bilin	236,50	10 521	33 559	16 415	33 308	16 210	38
Böhmisch Leipa	328,78	15 932	48 356	23 195	48 319	23 158	54
Braunau	330,16	12 199	34 386	16 146	34 386	16 146	44
Brüx	348,26	29 702	90 929	44 932	89 497	43 500	49
Dauba	495,10	7 640	25 511	12 181	25 464	12 181	73
Deutsch Gabel	577,45	14 991	45 468	21 417	45 307	21 256	66
Dux	139,73	13 290	39 486	19 444	39 124	19 082	12
Friedland	372,81	13 225	36 595	17 269	36 484	17 207	37
Gablonz an der Neisse	296,48	36 384	98 006	45 381	98 003	45 378	40
Hohenelbe	551,59	19 629	62 246	29 409	62 246	29 409	62
Komotau[3]	493,90	27 014	85 572	42 759	83 397	40 584	87
Leitmeritz	550,25	21 953	71 547	35 215	69 724	33 392	157
Reichenberg	406,95	23 225	64 070	30 139	64 020	30 139	69
Rumburg	125,78	14 399	39 421	18 153	39 421	18 153	13
Schluckenau	140,72	11 878	34 844	16 051	34 844	16 051	18
Teplitz-Schönau	202,99	34 516	97 112	45 685	96 227	44 800	38
Tetschen	603,53	40 645	118 118	56 013	117 397	55 292	90
Trautenau	610,63	23 762	73 376	34 830	72 717	34 171	100
Warnsdorf	88,53	13 433	37 723	17 314	37 723	17 314	12
Regierungsbezirk Eger[3]	7 466,79	243 829	803 300	385 071	797 441	379 310	1 169
Stadtkreise:							
Eger	24,41	9 602	35 507	18 729	31 672	14 894	1
Karlsbad	46,12	17 543	53 311	24 806	52 465	23 960	1
Landkreise:							
Asch	141,83	15 128	44 690	20 417	44 690	20 417	22
Bischofteinitz	502,72	9 781	33 484	15 851	33 434	15 851	94
Eger	430,90	12 599	43 270	20 656	43 270	20 656	59
Elbogen	207,61	11 927	37 393	18 221	37 393	18 221	34
Falkenau an der Eger	291,58	17 514	58 559	29 049	57 866	28 356	57
Graslitz	171,65	11 465	35 484	16 714	35 484	16 714	24
Kaaden[3]	560,69	15 157	50 257	24 174	50 257	24 174	86
Karlsbad	196,81	10 896	34 068	16 233	34 068	16 233	39
Luditz	617,75	8 295	30 157	14 812	30 109	14 764	116
Marienbad	329,09	10 278	33 692	15 438	33 688	15 434	40
Mies	891,04	19 661	68 513	32 949	68 504	32 940	137
Neudek	242,32	11 210	36 001	16 949	36 001	16 949	31
Podersam	579,51	11 714	39 903	19 306	39 903	19 306	92
Saaz	409,45	13 855	44 286	21 122	44 286	21 122	73
Sankt Joachimsthal[3]	258,60	10 562	32 242	14 980	32 242	14 980	29
Tachau	903,20	16 342	56 490	27 324	56 328	27 162	119
Tepl	661,51	10 300	35 993	17 341	35 781	17 177	115
Regierungsbezirk Troppau	7 848,28	244 860	811 103	384 580	803 537	377 014	849
Stadtkreis:							
Troppau	43,26	14 117	47 551	22 598	45 740	20 787	1
Landkreise:							
Bärn	659,85	11 249	37 121	17 474	36 943	17 296	58
Freiwaldau	736,31	20 800	70 005	33 307	69 831	33 133	40
Freudenthal	591,69	14 686	48 339	22 913	47 782	22 356	46
Grulich	486,86	9 150	29 161	13 834	29 161	13 834	61
Hohenstadt	556,91	18 004	60 314	28 830	59 973	28 489	88
Jägerndorf	532,21	19 845	63 125	30 312	61 777	28 964	65
Landskron	337,98	10 072	32 637	15 522	32 635	15 520	43
Mährisch Schönberg	738,67	23 805	76 244	36 067	75 328	35 151	61
Mährisch Trübau	393,38	10 494	36 225	17 207	35 529	16 511	49
Neu Titschein	585,84	25 484	84 631	40 067	83 902	39 338	79
Römerstadt	381,54	8 530	26 936	12 680	26 936	12 680	39
Sternberg	441,39	14 333	46 695	21 881	45 951	21 137	60
Troppau	518,30	13 571	47 781	22 522	47 721	22 462	76
Wagstadt	376,86	16 182	54 698	26 197	54 696	26 195	44
Zwittau	467,23	14 538	49 640	23 169	49 632	23 161	39

[3] Im Reg.-Bez. Eger besteht vorläufig ein aus Teilen der Kreise Kaaden und Sankt Joachimsthal des Reg.-Bez. Eger sowie Komotau des Reg.-Bez. Aussig gebildeter Kreis Preßnitz; über seine endgültige Bildung ist formell noch nicht entschieden (s. Anm. [1]) auf S. 260). Dadurch ergeben sich in der Übersicht folgende Änderungen:

Preßnitz	150,57	8 786	26 907	12 574	26 907	12 574	21
Kaaden	472,03	11 772	39 517	19 094	39 517	19 094	70
Sankt Joachimsthal	202,09	5 221	16 284	7 583	16 284	7 583	25
Regierungsbezirk Eger	7 472,19	243 889	803 509	385 168	797 650	379 407	1 170
Komotau	488,50	26 554	85 363	42 662	83 188	40 487	86
Regierungsbezirk Aussig	7 287,76	452 020	1 328 575	632 873	1 318 461	622 951	1 148

[1] und [2] vgl. Anm. [1] und [2] auf S. 8.

Kleinere Verwaltungsbezirke

Verwaltungsbezirke	Fläche[1] am 1. Januar 1941 qkm	Zahl der Haushaltungen	Wohnbevölkerung insgesamt	Wohnbevölkerung davon männl.	Ständige Bevölkerung insgesamt	Ständige Bevölkerung davon männl.	Zahl der Gemeinden
		am 17. Mai 1939[2] nach dem Gebietsstand vom 1. Januar 1941					
Reichsgau Danzig-Westpreußen	**26 057,32**	.	**2 287 394**	**1 116 775**	.	.	**2 375**
davon:							
bish. Reichsgebiet	*2 927,21*	*80 324*	*301 808*	*149 876*	*293 568*	*141 940*	*313*
ehemalige Freie Stadt Danzig	*1 893,29*	.	*390 593*	*186 922*	.	.	*252*
eingegl. Ostgebiete	*21 236,82*	.	*1 594 993*	*779 977*	.	.	*1 810*
Regierungsbezirk Bromberg *(nur eingegl. Ostgeb.)*	7 425,62	.	593 679	287 430	.	.	672
Stadtkreise:							
Bromberg	75,20	.	[3])133 500	65 270	.	.	1
Thorn	36,55	.	69 151	32 551	.	.	1
Landkreise:							
Bromberg	1 333,48	.	55 371	26 571	.	.	117
Kulm (Weichsel)	738,01	.	52 210	25 110	.	.	90
Schwetz	1 533,27	.	87 894	43 218	.	.	142
Thorn	887,23	.	56 644	27 534	.	.	85
Tuchel	1 039,19	.	42 102	20 406	.	.	76
Wirsitz	1 163,36	.	64 852	31 465	.	.	103
Zempelburg	619,33	.	31 955	15 305	.	.	57
Regierungsbezirk Danzig	9 890,96	.	1 021 717	499 502	.	.	861
davon:							
bish. Reichsgebiet	*514,34*	*32 669*	*114 101*	*56 563*	*110 182*	*52 644*	*72*
ehemalige Freie Stadt Danzig	*1 893,29*	.	*390 593*	*186 922*	.	.	*252*
eingegl. Ostgebiete	*7 483,33*	.	*517 023*	*256 017*	.	.	*537*
Stadtkreise:							
Danzig	110,96	.	[3])250 000	119 420	.	.	1
Elbing	30,75	25 819	85 952	41 980	83 190	39 218	1
Gotenhafen	65,82	.	80 000	41 000	.	.	1
Zoppot	8,71	.	[3]) 31 000	13 750	.	.	1
Landkreise:							
Berent (Westpr.)	1 162,16	.	45 393	22 200	.	.	97
Danzig	886,21	.	50 339	24 602	.	.	126
Dirschau	691,49	.	67 483	32 903	.	.	104
Elbing	483,59	6 850	28 149	14 583	26 992	13 426	71
Großes Werder	887,41	.	59 254	29 150	.	.	124
Karthaus	1 302,23	.	69 521	34 701	.	.	122
Konitz	1 854,19	.	82 448	40 208	.	.	103
Neustadt (Westpr.)	1 280,76	.	92 943	46 800	.	.	19
Preußisch Stargard	1 126,68	.	79 235	38 205	.	.	91
Regierungsbezirk Marienwerder	8 740,74	.	671 998	329 843	.	.	842
davon:							
bish. Reichsgebiet	*2 412,87*	*47 655*	*187 707*	*93 313*	*183 386*	*89 296*	*241*
eingegl. Ostgebiete	*6 327,87*	.	*484 291*	*236 530*	.	.	*601*
Stadtkreis:							
Graudenz	28,48	.	[3]) 59 989	28 880	.	.	1
Landkreise:							
Briesen	672,34	.	51 604	25 040	.	.	66
Graudenz	758,10	.	39 437	18 930	.	.	100
Leipe (Westpr.)	1 534,80	.	109 414	53 557	.	.	16
Löbau (Westpr.)	991,97	.	62 789	30 860	.	.	*97*
Marienburg (Westpr.)	225,67	10 237	39 073	19 293	37 711	17 968	37
Marienwerder	549,97	.	45 448	22 184	.	.	58
davon:							
bish. Reichsgebiet	*525,57*	*11 965*	*44 813*	*21 874*	*44 014*	*21 113*	*53*
eingegl. Ostgebiete	*24,40*	.	*635*	*310*	.	.	*5*
Rippin (Westpr.)	1 213,90	.	87 990	42 900	.	.	207
Rosenberg i. Westpr.	1 038,67	15 852	63 368	31 701	61 439	29 966	84
Strasburg (Westpr.)	1 103,88	.	72 433	36 053	.	.	109
Stuhm	622,96	9 601	40 453	20 445	40 222	20 249	67

Verwaltungsbezirke	Fläche[1] am 1. Januar 1941 qkm	Zahl der Haushaltungen	Wohnbevölkerung insgesamt	Wohnbevölkerung davon männl.	Ständige Bevölkerung insgesamt	Ständige Bevölkerung davon männl.	Zahl der Gemeinden
		am 17. Mai 1939[2] nach dem Gebietsstand vom 1. Januar 1941					
Reichsgau Wartheland *(nur eingegl. Ostgeb.)*	**43 905,19**	.	**4 693 722**	**2 218 261**	.	.	**3 399**
Regierungsbezirk Hohensalza *(nur eingegl. Ostgeb.)*	14 441,04	.	1 162 535	556 529	.	.	951
Stadtkreise:							
Gnesen	18,20	.	[3]) 34 000	16 150	.	.	1
Hohensalza	36,87	.	[3]) 35 000	15 900	.	.	1
Leslau	41,60	.	[3]) 51 100	23 100	.	.	1
Landkreise:							
Dietfurt (Wartheland)	739,03	.	41 325	20 018	.	.	123
Gasten	1 127,00	.	84 972	41 517	.	.	13
Gnesen	1 126,01	.	53 879	25 668	.	.	160
Hermannsbad	1 278,40	.	122 990	59 995	.	.	17
Hohensalza	993,62	.	63 398	30 298	.	.	151
Konin	2 368,20	.	188 696	89 649	.	.	31
Kutno	922,10	.	114 555	55 983	.	.	15
Leslau	1 283,20	.	94 752	45 945	.	.	19
Mogilno	1 331,92	.	62 773	29 591	.	.	190
Schubin	917,43	.	47 558	22 723	.	.	91
Warthbrücken	1 220,40	.	114 263	54 698	.	.	14
Wongrowitz	1 037,06	.	53 274	25 294	.	.	124
Regierungsbezirk Litzmannstadt *(nur eingegl. Ostgeb.)*	14 044,62	.	2 241 641	1 058 966	.	.	870
Stadtkreise:							
Kalisch	6,00	.	50 138	22 136	.	.	1
Litzmannstadt	231,75	.	748 115	338 896	.	.	1
Landkreise:							
Kalisch	1 474,60	.	137 890	66 229	.	.	292
Kempen (Wartheland)	1 179,26	.	90 155	42 625	.	.	123
Lask	2 135,10	.	246 879	120 008	.	.	30
Lentschütz	1 316,90	.	133 844	65 758	.	.	18
Litzmannstadt	1 151,05	.	139 784	67 180	.	.	15
Ostrowo	1 193,26	.	111 105	53 153	.	.	17
Schieratz	1 618,50	.	179 932	87 051	.	.	24
Turek	1 248,00	.	135 780	65 405	.	.	325
Welungen	2 490,20	.	268 019	130 525	.	.	33
Regierungsbezirk Posen *(nur eingegl. Ostgeb.)*	15 419,53	.	1 289 546	602 766	.	.	1 569
Stadtkreis:							
Posen	160,72	.	[3])280 000	125 200	.	.	1
Landkreise:							
Birnbaum (Wartheland)	754,59	.	29 833	14 111	.	.	64
Gostingen	701,26	.	55 844	26 414	.	.	101
Grätz	1 275,67	.	84 547	39 915	.	.	136
Jarotschin	1 123,97	.	85 878	40 620	.	.	82
Kolmar (Wartheland)	893,31	.	41 469	19 743	.	.	87
Kosten	1 058,64	.	78 899	37 319	.	.	117
Krotoschin	915,12	.	74 081	35 040	.	.	88
Lissa (Wartheland)	825,63	.	58 618	27 726	.	.	92
Obernick (Warthe)	966,09	.	66 150	31 289	.	.	52
Posen	1 136,95	.	86 275	40 808	.	.	122
Rawitsch	522,22	.	46 316	21 907	.	.	78
Samter	1 076,19	.	64 888	30 692	.	.	90
Scharnikau (Wartheland)	918,91	.	40 126	18 980	.	.	64
Schrimm	927,47	.	59 521	28 153	.	.	146
Schroda	800,24	.	49 826	23 568	.	.	107
Wollstein	754,55	.	45 530	21 536	.	.	83
Wreschen	608,00	.	41 745	19 745	.	.	59

[1]) und [2]) vgl. Anm. [1]) und [2]) auf S. 8. — [3]) Bevölkerung Mitte 1940.

Übersicht 3

Die Gemeinden mit 10 000 und mehr Einwohnern *)

Lfde. Nr.	Gemeinden	Reichs- bzw. Landesteil[1])	Zahl der Haushaltungen	Wohnbevölkerung		Ständige Bevölkerung	
				insgesamt	davon männl.	insgesamt	davon männl.
			am 17. Mai 1939 nach dem Gebietsstand vom 1. 1. 1941				
	70 Gemeinden mit 100 000 und mehr Einwohnern (Großstädte)						
1	Berlin, Reichshauptstadt	Bln	1 604 884	4 338 756	1 982 007	4 321 521	1 964 772
2	Wien	W	743 223	1 929 976	872 943	1 912 608	855 575
3	Hamburg, Hansestadt	Hbg	581 517	1 711 877	820 134	1 698 388	806 778
4	München, Hauptstadt der Bewegung	OB	263 580	829 318	387 897	815 212	373 791
5	Köln, Hansestadt	Rhpr	255 909	772 221	360 595	768 352	356 726
6	Litzmannstadt	Warth	.	[2])748 115	338 896	.	.
7	Leipzig, Reichsmessestadt	Sa	245 205	707 365	329 634	702 155	324 424
8	Essen	Rhpr	207 516	666 743	323 347	664 523	321 127
9	Dresden	Sa	233 352	630 216	281 882	629 713	281 379
10	Breslau	NS	213 903	629 565	284 077	620 976	275 488
11	Frankfurt a. M., Stadt des deutschen Handwerks	H-N	184 601	553 464	257 575	548 220	252 331
12	Dortmund	Wstf	167 522	542 261	265 562	537 865	261 166
13	Düsseldorf	Rhpr	176 393	541 410	256 808	535 753	251 197
14	Hannover	Han	156 744	470 950	223 953	464 646	217 649
15	Stuttgart, Stadt der Auslandsdeutschen	Württ	138 996	458 429	215 119	454 346	211 036
16	Duisburg	Rhpr	132 498	434 646	212 693	433 530	211 616
17	Bremen, Hansestadt	Brem	130 179	424 137	213 209	419 266	208 338
18	Nürnberg, Stadt der Reichsparteitage	OuMFr	136 821	423 383	199 314	420 349	196 280
19	Wuppertal	Rhpr	140 333	401 672	184 902	399 718	182 990
20	Stettin	Pom	122 996	382 984	185 587	374 017	176 672
21	Königsberg (Pr)	OPr	109 774	372 164	177 075	360 577	165 488
22	Chemnitz	Sa	116 825	337 657	157 670	334 725	154 738
23	Magdeburg	PrSa	114 257	336 838	163 042	329 824	156 028
24	Gelsenkirchen	Wstf	96 953	317 568	156 661	317 505	156 598
25	Bochum	Wstf	94 373	305 485	148 848	305 469	148 832
26	Mannheim	Bad	89 155	284 957	136 252	280 365	131 660
27	Posen	Warth	.	[3])280 000	125 200	.	.
28	Kiel	S-H	81 819	273 735	145 328	261 298	132 891
29	Danzig, Hansestadt	DW	.	[3])250 000	119 420	.	.
30	Halle a. S.	PrSa	71 183	220 092	106 355	217 480	103 743
31	Kassel	H-N	67 041	216 141	104 390	211 624	99 873
32	Graz, Stadt der Volkserhebung	Stei	70 856	207 747	96 242	204 779	93 274
33	Braunschweig	Brswg	62 903	196 068	97 792	189 628	91 352
34	Oberhausen	Rhpr	55 887	191 842	94 038	191 829	94 025
35	Karlsruhe, Landeshauptstadt	Bad	58 118	190 081	89 763	184 489	84 171
36	Augsburg	Schw	55 660	185 374	89 459	180 039	84 124
37	Krefeld	Rhpr	56 524	170 968	79 128	170 205	78 365
38	Wiesbaden	H-N	57 537	170 354	78 974	165 646	74 266
39	Erfurt	PrSa	52 381	165 615	81 128	159 201	74 714
40	Aachen	Rhpr	53 692	162 164	75 522	159 631	73 030
41	Mainz	Hess	50 302	158 533	76 243	154 033	71 804
42	Lübeck, Hansestadt	S-H	47 489	154 811	77 912	149 502	72 603
43	Hagen (Westf.)	Wstf	47 315	151 760	72 944	151 481	72 705
44	Ludwigshafen a. Rhein	Pf	44 241	144 425	69 433	143 934	68 973
45	Münster i. W.	Wstf	35 391	141 059	69 545	132 760	61 246
46	Solingen	Rhpr	49 889	140 466	66 982	140 453	66 969
47	Mülheim a. d. Ruhr	Rhpr	43 279	137 540	66 445	136 828	65 733
48	Potsdam	Brdg	42 479	135 892	68 559	126 241	58 908
49	Kattowitz	OS	.	[1])135 000	63 100	.	.
50	Bromberg	DW	.	[3])133 500	65 270	.	.
51	Saarbrücken	Saarl	40 679	133 345	63 803	131 285	61 743
52	Bielefeld	Wstf	40 986	129 466	61 048	126 711	58 293
53	München Gladbach	Rhpr	38 425	128 418	60 258	128 329	60 218
54	Linz, Gauhauptstadt	ODon	39 493	128 195	65 521	123 062	60 388
55	Sosnowitz	OS	.	[1])128 000	59 500	.	.
56	Hindenburg O. S.	OS	38 035	126 220	61 398	126 079	61 257
57	Rostock, Seestadt	Meck	37 543	121 192	60 856	118 048	57 712
58	Dessau	Anh	37 285	119 099	60 793	117 110	58 804
59	Gleiwitz	OS	33 240	117 240	56 947	114 048	53 755
60	Darmstadt	Hess	36 127	115 196	55 513	110 552	50 869
61	Königshütte	OS	.	[3])115 131	55 309	.	.
62	Wilhelmshaven	Old	29 535	113 686	64 974	103 842	55 130
63	Wesermünde	Han	34 552	112 831	57 758	110 982	55 909
64	Plauen	Sa	39 561	111 872	51 281	109 556	48 965
65	Freiburg	Bad	30 427	110 110	51 078	108 487	49 455
66	Würzburg	Mainfr	29 525	107 515	52 139	101 345	45 969
67	Osnabrück	Han	31 668	107 081	51 538	104 086	48 543
68	Remscheid	Rhpr	34 798	103 915	50 048	103 912	50 045
69	Beuthen O. S.	OS	28 768	101 084	47 885	101 029	47 830
70	Bonn	Rhpr	30 334	100 788	46 577	98 702	44 491
	62 Gemeinden mit 50 000 bis unter 100 000 Einwohnern						
71	Regensburg	NuOPf	26 052	95 631	47 844	90 651	42 864
72	Herne	Wstf	29 024	94 649	46 594	94 639	46 584
73	Görlitz	NS	33 526	93 808	43 251	91 554	40 997
74	Koblenz	Rhpr	26 296	91 098	44 093	86 501	39 544
75	Trier	Rhpr	22 254	88 150	45 050	81 808	38 708
76	Wanne-Eickel	Wstf	27 068	86 680	42 592	86 680	42 592
77	Heidelberg	Bad	25 637	86 467	39 832	84 273	37 638
78	Recklinghausen	Wstf	25 309	86 313	42 450	86 302	42 439
79	Elbing	DW	25 819	85 952	41 980	83 190	39 218
80	Zwickau	Sa	28 904	85 198	40 093	84 455	39 384
81	Offenbach a. M.	Hess	29 110	85 140	39 740	85 128	39 728
82	Brandenburg (Havel)	Brdg	24 035	83 726	46 009	79 052	41 371
83	Liegnitz	NS	27 081	83 681	40 873	78 456	35 648
84	Frankfurt (Oder)	Brdg	26 391	83 573	42 302	76 990	35 719
85	Bottrop	Wstf	23 536	83 385	41 743	83 381	41 739
86	Gera	Thür	30 051	83 375	39 242	81 931	37 798
87	Fürth	OuMFr	25 750	82 315	40 174	78 838	36 697
88	Innsbruck	Tir	24 143	80 722	38 442	78 853	36 573
89	Gotenhafen	DW	.	[2]) 80 000	.	.	.
90	Pforzheim	Bad	25 127	79 011	36 352	78 320	35 661
91	Oldenburg i. O.	Old	22 176	78 967	40 146	74 141	35 320
92	Heilbronn	Württ	22 725	77 569	38 277	74 214	34 959
93	Rheydt	Rhpr	24 246	77 339	35 753	77 339	35 753
94	Salzburg, Gauhauptstadt	Salzb	24 278	77 170	37 225	75 019	35 074
95	Ulm	Württ	20 308	74 387	38 430	68 585	32 628
96	Witten	Wstf	23 778	73 548	35 650	73 548	35 650
97	Hildesheim	Han	20 868	72 101	35 615	68 679	32 193
98	Flensburg	S-H	21 807	70 871	35 784	68 042	32 955
99	Kaiserslautern	Pf	20 479	70 713	35 987	65 890	31 164
100	Jena	Thür	21 518	70 573	35 030	68 377	32 889
101	Reichenberg	Sud	25 035	69 195	32 466	67 886	31 157
102	Thorn	DW	.	[2]) 69 151	32 551	.	.
103	Aussig	Sud	23 784	67 063	31 430	66 975	31 342
104	Weimar	Thür	17 829	65 892	35 095	62 283	31 486
105	Schwerin	Meck	20 278	64 614	31 786	60 938	28 110
106	Waldenburg (Schles.)	NS	21 648	64 136	30 068	64 128	30 060
107	Wattenscheid	Wstf	19 109	61 449	30 347	61 449	30 347

*) Von den eingegliederten Ostgebieten nur die Städte, die zugleich Stadtkreise sind. — [1]) OPr = Ostpreußen, Bln = Berlin, Brdg = Mark Brandenburg, Pom = Pommern, NS = Niederschlesien, OS = Oberschlesien, PrSa = Provinz Sachsen, S-H = Schleswig-Holstein, Han = Hannover, Wstf = Westfalen, H-N = Hessen-Nassau, Rhpr = Rheinprovinz, OB = Oberbayern, NuOPf = Niederbayern und Oberpfalz, Pf = Pfalz, OuMFr = Oberfranken und Mittelfranken, Mainfr = Mainfranken, Schw = Schwaben, Sa = Land Sachsen, Württ = Württemberg, Bad = Baden, Thür = Thüringen, Hbg = Hamburg, Hess = Hessen, Meck = Mecklenburg, Brswg = Braunschweig, Old = Oldenburg, Brem = Bremen, Anh = Anhalt, Lp = Lippe, SchL = Schaumburg-Lippe, Saarl = Saarland, W = Wien, NDon = Niederdonau, ODon = Oberdonau, Stei = Steiermark, Kärn = Kärnten, Salzb = Salzburg, Tir = Tirol, Vora = Vorarlberg, Sud = Sudetenland, DW = Danzig-Westpreußen, Warth = Wartheland. — [2]) Bevölkerung Ende 1939. — [3]) Bevölkerung Mitte 1940.

Die Gemeinden mit 10 000 und mehr Einwohnern*)

Lfde. Nr.	Gemeinden	Reichs- bzw. Landesteil[1])	Zahl der Haushaltungen	Wohnbevölkerung		Ständige Bevölkerung	
				insgesamt	davon männl.	insgesamt	davon männl.
			am 17. Mai 1939 nach dem Gebietsstand vom 1. 1. 1941				
	Noch: 62 Gemeinden mit 50 000 bis unter 100 000 Einwohnern						
108	Graudenz	DW	.	[2]) 59 989	28 800	.	.
109	Neuß	Rhpr	17 324	59 654	28 181	59 649	28 176
110	Bamberg	OuMFr	16 889	59 466	29 033	55 854	25 421
111	Tilsit	OPr	18 368	59 105	27 804	57 210	25 909
112	Hamm (Westf.)	Wstf	16 884	59 035	29 288	56 684	26 937
113	Gladbeck	Wstf	17 232	58 713	29 311	58 710	29 308
114	Halberstadt	PrSa	17 363	57 187	29 276	52 895	24 984
115	Klagenfurt	Kärn	16 207	56 701	29 194	53 516	26 009
116	Castrop-Rauxel	Wstf	16 718	56 610	28 152	56 610	28 152
117	Cottbus	Brdg	19 297	55 509	26 434	53 468	24 393
118	Gotha	Thür	16 872	54 639	27 635	52 001	24 997
119	Neumünster	S-H	16 309	54 094	27 494	51 639	25 066
120	Karlsbad	Sud	17 543	53 311	24 806	52 465	23 960
121	Eisenach	Thür	15 840	53 116	27 080	50 464	24 428
122	Oppeln	OS	14 644	52 977	25 527	50 540	23 090
123	Stralsund	Pom	15 466	52 931	26 852	49 295	23 216
124	Göttingen	Han	14 902	51 214	24 709	49 668	23 163
125	Leslau	Warth	.	[3]) 51 100	23 100	.	.
126	Worms	Hess	15 863	50 661	23 930	49 654	22 923
127	Pirmasens	Pf	14 273	50 401	24 733	48 676	23 008
128	Allenstein	OPr	12 148	50 396	25 673	46 513	21 790
129	Stolp	Pom	14 742	50 377	24 283	48 060	21 966
130	Kalisch	Warth	.	[3]) 50 138	22 136	.	.
131	Leverkusen	Rhpr	15 181	50 137	24 661	49 927	24 451
132	Ratibor	OS	14 682	50 004	22 287	49 725	22 008
	211 Gemeinden mit 20 000 bis unter 50 000 Einwohnern						
133	Eßlingen am Neckar	Württ	14 525	49 377	24 303	48 732	23 658
134	Schweinfurt	Mainfr	13 701	49 321	24 951	47 223	22 853
135	Insterburg	OPr	13 190	48 711	25 413	43 620	20 322
136	Meißen	Sa	16 471	48 309	23 441	46 648	21 780
137	Landsberg (Warthe)	Brdg	15 206	48 053	22 979	46 559	21 485
138	Troppau	Sud	14 117	47 551	22 598	45 740	20 787
139	Gießen	Hess	12 660	46 560	23 724	42 948	20 112
140	Lünen	Wstf	13 677	46 310	23 025	46 300	23 015
141	Altenburg	Thür	15 160	45 849	22 193	44 338	20 682
142	Schneidemühl	Pom	12 986	45 791	22 684	43 836	20 729
143	Guben	Brdg	15 852	45 773	21 855	43 914	19 996
144	Aschaffenburg	Mainfr	12 221	45 379	22 616	42 916	20 153
145	Düren	Rhpr	12 749	45 321	21 911	44 021	20 611
146	Bayreuth	OuMFr	13 087	45 028	21 948	42 898	19 818
147	Hof	OuMFr	14 552	44 877	21 135	44 077	20 335
148	Forst (Lausitz)	Brdg	16 783	44 802	21 029	44 647	20 874
149	Mühlhausen i. Th.	PrSa	13 158	44 439	22 194	41 493	19 248
150	Sankt Pölten	NDon	13 461	44 339	22 921	41 819	20 401
151	Ludwigsburg	Württ	10 877	43 505	23 795	38 317	18 647
152	Memel	OPr	12 400	[4]) 43 285	20 820	.	.
153	Nordhausen	PrSa	13 098	42 576	21 148	40 673	19 245
154	Paderborn	Wstf	10 426	42 490	21 445	39 955	18 910
155	Weißenfels	PrSa	13 377	42 465	21 133	41 081	19 749
156	Herford	Wstf	12 350	42 339	21 109	40 552	19 322
157	Hanau	H-N	13 188	42 191	20 929	40 260	18 998
158	Bernburg	Anh	13 450	42 007	21 003	40 732	19 728
159	Bautzen	Sa	13 025	41 877	20 999	40 260	19 382
160	Lüdenscheid	Wstf	13 101	41 710	20 661	40 561	19 512
161	Rheinhausen	Rhpr	12 022	40 864	20 560	40 864	20 560
162	Eberswalde	Brdg	12 076	40 615	21 084	38 161	18 630
163	Siegen	Wstf	10 665	40 269	20 746	37 622	18 099
164	Stargard i. Pom.	Pom	12 264	39 760	19 875	37 762	17 877
165	Schönebeck	PrSa	12 887	39 497	19 230	39 454	19 230
166	Neunkirchen (Saar)	Saarl	12 443	39 351	18 818	39 348	18 815
167	Wiener Neustadt	NDon	12 229	39 344	20 696	36 449	17 801
168	Schweidnitz	NS	10 969	39 052	20 338	35 038	16 324
169	Greiz	Thür	14 021	38 933	17 770	38 933	17 770
170	Reutlingen	Württ	11 131	38 885	18 495	37 421	14 031
171	Zittau	Sa	13 596	38 628	17 667	37 924	16 963
172	Iserlohn	Wstf	11 681	38 457	19 342	36 135	17 020
173	Delmenhorst	Old	10 578	38 261	20 414	35 822	17 975
174	Merseburg	PrSa	11 225	37 996	19 655	36 373	18 073
175	Neisse	OS	10 444	37 859	18 724	35 433	16 298
176	Celle	Han	10 596	37 799	19 808	35 622	17 631
177	Konstanz	Bad	10 710	37 700	18 102	35 891	16 293
178	Radebeul	Sa	13 349	37 652	16 778	37 640	16 766
179	Freital	Sa	13 333	37 167	17 687	37 167	17 687
180	Wittenberg, Lutherstadt	PrSa	10 839	37 082	19 240	35 130	17 288
181	Greifswald	Pom	10 155	37 051	19 607	33 669	16 225
182	Naumburg a. S.	PrSa	11 168	36 929	18 942	33 943	15 956
183	Stendal	PrSa	11 175	36 894	19 477	33 529	16 112
184	Wismar, Seestadt	Meck	11 118	36 700	19 052	34 485	16 837
185	Kolberg	Pom	10 874	36 617	18 333	33 580	15 296
186	Zeitz	PrSa	12 191	36 424	17 626	35 459	16 661
187	Pirna	Sa	11 714	36 203	17 465	35 469	16 731
188	Freiberg	Sa	12 472	36 063	16 653	35 712	16 302
189	Erlangen	OuMFr	9 647	35 964	18 099	33 471	15 606
190	Eger	Sud	9 602	35 507	18 729	31 672	14 894
191	Hirschberg i. Rsgb.	NS	10 573	35 296	17 674	32 764	15 142
192	Marl	Wstf	9 555	35 288	18 082	35 082	17 876
193	Lüneburg	Han	10 198	35 239	17 631	33 535	15 927
194	Völklingen	Saarl	10 393	35 150	17 210	35 150	17 210
195	Emden	Han	9 834	35 105	17 333	34 746	16 974
196	Bocholt	Wstf	8 703	35 099	16 540	35 053	16 540
197	Rheine	Wstf	8 468	35 081	17 112	34 368	16 399
198	Hohensalza	Warth	.	[2]) 35 000	15 900	.	.
199	Gnesen	Warth	.	[3]) 34 000	16 150	.	.
200	Fulda	H-N	8 625	33 963	17 056	31 645	14 738
201	Viersen	Rhpr	10 426	33 854	15 438	33 817	15 438
202	Glauchau	Sa	11 526	33 830	16 112	33 087	15 369
203	Köthen	Anh	10 297	33 655	17 557	32 037	15 939
204	Glogau	NS	9 814	33 495	17 345	30 172	14 022
205	Komotau	Sud	10 798	33 492	17 095	31 317	14 920
206	Köslin	Pom	9 926	33 479	16 504	31 937	14 962
207	Rathenow	Brdg	10 944	33 472	17 105	32 124	15 792
208	Leoben	Stei	9 833	33 444	17 689	32 623	16 868
209	Ingolstadt	OB	9 110	33 394	17 111	31 370	15 087
210	Baden-Baden	Bad	9 918	33 166	15 102	32 186	14 122
211	Cuxhaven	Han	9 009	33 139	17 119	31 046	15 026
212	Gütersloh	Wstf	8 004	32 841	17 056	30 850	15 065
213	Herten	Wstf	9 750	32 697	16 286	32 697	16 286
214	Coburg	OuMFr	9 976	32 552	16 168	29 934	13 597
215	Eschweiler	Rhpr	9 630	32 464	15 890	32 404	15 830
216	Saarlautern	Saarl	8 840	32 315	15 883	31 482	15 050
217	Ravensburg	Württ	8 468	31 995	15 551	31 169	14 725
218	Velbert	Rhpr	10 262	31 903	15 411	31 903	15 411
219	Hameln	Han	9 470	31 797	16 005	29 978	14 186
220	Amberg	NuOPf	7 917	31 775	17 473	28 864	14 562
221	Reichenbach	Sa	11 349	31 681	14 379	31 681	14 379
222	Aschersleben	PrSa	10 279	31 646	15 520	31 443	15 317
223	Landshut	NuOPf	9 677	31 573	13 973	31 573	13 973
224	Brieg	NS	9 546	31 419	15 435	29 580	13 596
225	Steyr	ODon	8 830	31 017	17 043	29 293	15 319
226	Zoppot	DW	.	[2]) 31 000	13 750	.	.
227	Zweibrücken	Pf	8 320	30 714	16 161	28 221	13 668
228	Minden	Wstf	9 155	30 544	15 303	28 538	13 297
229	Tübingen	Württ	7 863	30 418	15 250	28 459	13 291
230	Godesberg, Bad	Rhpr	9 595	30 347	13 423	30 347	13 423
231	Göppingen	Württ	8 496	30 322	15 560	28 101	13 379
232	Quedlinburg	PrSa	8 785	30 320	15 723	27 654	13 057
233	Swinemünde	Pom	8 336	30 239	16 471	26 593	12 825
234	Hürth	Rhpr	8 531	30 058	15 023	30 058	15 023
235	Speyer	Pf	8 122	30 058	15 030	28 509	13 481
236	Riesa	Sa	9 352	29 943	15 200	28 321	13 578
237	Kempten (Allgäu)	Schw	8 216	29 700	14 776	28 054	13 178
238	Kreuznach, Bad	Rhpr	8 478	29 681	13 612	28 873	12 804
239	Moers	Rhpr	8 925	29 651	14 612	29 646	14 607

*) u. [1]) vgl. Anm. *) u. [1]) auf S. 22. — [2]) Bevölkerung Mitte 1940. — [3]) Bevölkerung Ende 1939. — [4]) Fortgeschriebene Bevölkerung am 1. 1. 1940.

Die Gemeinden mit 10 000 und mehr Einwohnern*)

Lfde. Nr.	Gemeinden	Reichs- bzw. Landesteil[1])	Zahl der Haushaltungen	Wohnbevölkerung		Ständige Bevölkerung	
				insgesamt	davon männl.	insgesamt	davon männl.
			am 17. Mai 1939 nach dem Gebietsstand vom 1. 1. 1941				
	Noch: 211 Gemeinden mit 20 000 bis unter 50 000 Einwohnern						
240	Burg b. M.	PrSa	9 136	29 602	15 941	27 082	13 421
241	Wels	ODon	8 515	29 533	15 199	28 050	13 716
242	Stolberg, Rhl.	Rhpr	8 828	29 511	14 159	29 511	14 159
243	Fürstenwalde (Spree)	Brdg	9 522	29 472	14 887	28 088	13 547
244	Weiden	NuOPf	7 677	29 372	14 660	27 864	13 152
245	Oranienburg	Brdg	7 401	29 232	17 388	29 232	17 388
246	Straubing	NuOPf	7 314	28 962	15 364	27 775	14 177
247	Luckenwalde	Brdg	10 311	28 813	13 851	28 668	13 706
248	Gablonz an der Neiße	Sud	10 954	28 774	13 079	28 771	13 076
249	Güstrow	Meck	8 228	28 191	14 491	26 680	12 980
250	Apolda	Thür	9 181	27 936	12 881	27 936	12 881
251	Marburg a. d. Lahn	H-N	7 223	27 920	13 033	26 764	11 877
252	Krems an der Donau	NDon	7 952	27 917	14 662	25 906	12 651
253	Wittenberge	Brdg	9 322	27 834	13 607	27 834	13 607
254	Marienburg (Westpr.)	DW	7 440	27 318	13 365	26 159	12 243
255	Crimmitschau	Sa	10 196	27 225	12 174	27 225	12 174
256	Heidenheim	Würt	8 030	27 178	13 044	27 178	13 044
257	Goslar, Reichsbauernstadt	Han	7 838	27 081	13 842	25 555	12 316
258	Frankenthal	Pf	7 615	27 023	12 917	27 021	12 915
259	Prenzlau	Brdg	7 866	26 868	13 759	24 984	11 875
260	Neuruppin	Brdg	6 916	26 812	14 222	24 559	11 969
261	Homberg (Niederrhein)	Rhpr	8 388	26 738	13 140	26 738	13 140
262	Dinslaken	Rhpr	7 673	26 734	13 380	26 734	13 380
263	Teplitz-Schönau	Sud	9 590	26 281	11 724	25 996	11 439
264	Neustrelitz	Meck	7 593	26 094	13 739	23 807	11 452
265	Grünberg i. Schlesien	NS	9 059	26 076	11 882	25 804	11 610
266	Schleswig	S-H	6 175	26 015	14 034	23 081	11 100
267	Idar-Oberstein	Rhpr	7 039	25 971	13 394	24 053	11 476
268	Ansbach	OuMFr	7 124	25 958	13 040	24 025	11 107
269	Sorau	Brdg	7 791	25 902	12 844	23 945	10 887
270	Villach	Kärn	7 539	25 754	12 937	24 461	11 644
271	Landau i. d. Pf.	Pf	6 267	25 738	14 145	22 428	10 867
272	Ahlen	Wstf	6 944	25 697	12 500	25 697	12 500
273	Passau	NuOPf	7 090	25 565	12 321	24 430	11 186
274	Jägerndorf	Sud	8 018	25 522	12 630	24 174	11 282
275	Aue	Sa	8 405	25 445	11 788	25 445	11 788
276	Döbeln	Sa	8 528	25 330	12 107	24 547	11 324
277	Soest	Wstf	6 605	25 116	12 765	23 400	11 049
278	Friedrichshafen	Würt	5 901	25 041	14 030	24 794	13 783
279	Porz	Rhpr	6 743	24 986	13 535	23 112	11 661
280	Znaim	NDon	7 763	24 983	12 311	23 770	11 098
281	Falkensee	Brdg	8 548	24 824	12 267	24 824	12 267
282	Wolfenbüttel	Brswg	6 819	24 817	13 585	22 766	11 534
283	Wesel	Rhpr	7 371	24 632	11 418	24 472	11 258
284	Dudweiler	Saarl	7 922	24 601	11 949	24 601	11 949
285	Gumbinnen	OPr	6 789	24 534	12 726	22 181	10 373
286	Neustadt an der Weinstraße	Pf	7 292	24 488	11 673	23 941	11 126
287	Meerane	Sa	9 045	24 438	11 067	24 438	11 067
288	Wernigerode	PrSa	8 543	24 437	10 750	24 437	10 750
289	Rendsburg	S-H	6 293	24 250	13 581	21 514	10 845
290	Baden	NDon	8 476	24 111	11 350	22 981	10 220
291	Brühl	Rhpr	6 824	23 966	11 740	23 966	11 740
292	Bitterfeld	PrSa	7 487	23 948	11 991	23 942	11 985
293	Küstrin	Brdg	6 998	23 771	12 707	21 499	10 435
294	Brüx	Sud	7 615	23 758	12 025	22 422	10 689
295	Zerbst	Anh	7 148	23 637	12 287	22 149	10 799
296	Schwelm	Wstf	7 592	23 556	11 266	23 505	11 262
297	Suhl	PrSa	7 568	23 549	12 080	23 168	11 699
298	Nordhorn	Han	5 627	23 479	11 594	23 290	11 405
299	Lippstadt	Wstf	5 904	23 418	11 954	21 605	10 141
300	Detmold	Lp	6 075	23 202	12 361	20 573	9 732
301	Asch	Sud	8 028	23 123	10 252	23 123	10 252
302	Eisleben	PrSa	7 626	23 112	10 875	23 112	10 875
303	Itzehoe	S-H	7 155	23 094	11 835	21 401	10 142
304	Walsum	Rhpr	6 514	23 003	11 606	23 003	11 606
305	Saalfeld	Thür	7 008	22 915	11 463	21 980	10 528
306	Kamp-Lintfort	Rhpr	6 193	22 888	11 767	22 639	11 566
307	Hilden	Rhpr	7 069	22 774	11 553	21 861	10 640
308	Sagan	NS	6 638	22 770	12 093	20 441	9 764
309	Sankt Ingbert	Saarl	6 313	22 686	11 273	22 270	10 857
310	Arnstadt	Thür	7 334	22 619	10 432	22 619	10 432
311	Gevelsberg	Wstf	6 980	22 584	10 961	22 584	10 961
312	Planitz	Sa	8 120	22 513	10 599	22 513	10 599
313	Bergisch Gladbach	Rhpr	6 929	22 286	10 638	22 286	10 638
314	Meiningen	Thür	6 348	22 272	11 845	19 796	9 369
315	Elmshorn	S-H	7 136	22 230	10 793	22 033	10 596
316	Bobrek-Karf.	OS	5 752	22 095	11 332	22 095	11 332
317	Glatz	NS	5 934	22 000	11 021	20 575	9 596
318	Bunzlau	NS	6 271	21 946	10 981	20 753	9 788
319	Schwäbisch Gmünd	Würt	5 688	21 940	10 399	20 680	9 139
320	Homburg	Saarl	5 352	21 872	11 680	20 061	9 869
321	Neubrandenburg	Meck	6 365	21 854	11 216	21 033	10 395
322	Schwenningen am Neckar	Würt	6 850	21 815	10 684	21 815	10 684
323	Rosenheim	OB	6 403	21 809	10 674	20 692	9 557
324	Kleve	Rhpr	6 015	21 784	10 020	21 784	10 020
325	Neuwied	Rhpr	6 579	21 551	10 103	21 492	10 044
326	Werdau	Sa	7 611	21 354	9 658	21 354	9 658
327	Siegburg	Rhpr	6 547	21 288	10 238	21 288	10 238
328	Sulzbach	Saarl	6 341	21 241	10 435	20 849	10 043
329	Warnsdorf	Sud	7 582	21 179	9 623	21 179	9 623
330	Braunsberg (Ostpr.)	OPr	4 866	21 142	11 187	18 876	8 921
331	Wetzlar	H-N	5 821	21 018	10 928	19 327	9 237
332	Gummersbach	Rhpr	6 519	20 982	9 821	20 982	9 821
333	Beuel	Rhpr	6 449	20 922	9 742	20 922	9 742
334	Eilenburg	PrSa	6 760	20 750	9 956	20 481	9 687
335	Marienwerder	DW	5 935	20 484	9 742	19 723	8 981
336	Datteln	Wstf	5 602	20 307	10 166	20 307	10 166
337	Klausberg	OS	5 855	20 260	9 934	20 260	9 934
338	Ratingen	Rhpr	6 118	20 251	9 709	20 224	9 682
339	Sonneberg	Thür	6 379	20 239	9 336	20 204	9 336
340	Offenburg	Bad	5 776	20 133	9 585	19 200	8 690
341	Langenbielau	NS	6 947	20 116	9 273	19 924	9 116
342	Lörrach	Bad	6 065	20 107	9 323	20 103	9 319
343	Bodenbach	Sud	7 302	20 082	9 474	20 082	9 474
	353 Gemeinden mit 10 000 bis unter 20 000 Einwohnern						
344	Unna	Wstf	5 667	19 994	9 833	19 985	9 824
345	Neustettin	Pom	5 654	19 942	10 212	18 689	8 959
346	Siegmar-Schönau	Sa	6 782	19 896	9 434	19 896	9 434
347	Anklam	Pom	6 172	19 841	9 782	19 682	9 623
348	Opladen	Rhpr	6 147	19 783	9 519	19 778	9 514
349	Wurzen	Sa	6 493	19 767	9 917	18 483	8 633
350	Finsterwalde (Nd. Lausitz)	Brdg	6 569	19 741	10 129	18 473	8 861
351	Freising	OB	5 128	19 734	10 410	18 518	9 194
352	Rastenburg	OPr	4 791	19 634	10 792	17 247	8 405
353	Stade	Han	5 238	19 570	10 581	17 428	8 439
354	Osterrode i. Ostpr.	OPr	5 114	19 519	9 944	17 795	8 220
355	Salzwedel	PrSa	5 561	19 440	10 189	18 031	8 780
356	Rudolstadt	Thür	6 120	19 332	9 689	18 222	8 579
357	Annaberg	Sa	6 575	19 278	8 659	19 266	8 647
358	Lauenburg i. Pom.	Pom	5 382	19 114	8 939	19 108	8 933
359	Vaihingen auf den Fildern	Würt	5 391	18 867	9 943	17 395	8 471
360	Gronau i. W.	Wstf	4 800	18 823	8 812	18 823	8 812
361	Auerbach	Sa	6 499	18 774	8 298	18 761	8 285
362	Mittweida	Sa	6 382	18 734	8 829	18 734	8 829
363	Alsdorf	Rhpr	5 288	18 715	9 482	18 715	9 482
364	Schwerte	Wstf	5 732	18 648	9 107	18 648	9 107
365	Oelsnitz i. Erzgeb.	Sa	6 070	18 597	8 792	18 597	8 792

*) u. [1]) vgl. Anm. *) u. [1]) auf S. 22.

Die Gemeinden mit 10 000 und mehr Einwohnern*)

Lfde. Nr.	Gemeinden	Reichs- bzw. Landesteil[1])	Zahl der Haushaltungen	Wohnbevölkerung		Ständige Bevölkerung	
				insgesamt	davon männl.	insgesamt	davon männl.
			am 17. Mai 1939 nach dem Gebietsstand vom 1. 1. 1941				
Noch: 353 Gemeinden mit 10 000 bis unter 20 000 Einwohnern							
366	Homburg vor der Höhe, Bad	H-N	6 097	18 592	8 315	18 541	8 264
367	Weinheim	Bad	5 576	18 561	8 850	18 561	8 850
368	Menden	Wstf	4 412	18 520	9 889	17 180	8 549
369	Nordenham	Old	5 176	18 512	9 582	18 512	9 582
370	Villingen im Schwarzwald	Bad	4 672	18 424	9 667	16 999	8 242
371	Bregenz	Vora	4 978	18 332	8 653	18 003	8 324
372	Peine	Han	5 829	18 235	8 834	18 235	8 834
373	Helmstedt	Brswg	5 825	18 210	8 550	18 210	8 550
374	Oels	NS	5 154	18 183	9 669	16 456	7 942
375	Bruchsal	Bad	4 801	18 158	9 295	17 141	8 321
376	Markkleeberg	Sa	6 134	18 109	8 559	18 094	8 544
377	Lahr	Bad	5 220	18 100	8 801	17 080	7 820
378	Singen (Hohentwiel)	Bad	5 117	18 096	8 812	18 096	8 812
379	Garmisch-Partenkirchen	OB	4 312	18 079	9 056	16 231	7 208
380	Haldensleben	PrSa	5 586	18 075	8 517	18 075	8 517
381	Hattingen	Wstf	5 806	18 063	8 810	18 063	8 810
382	Delitzsch	PrSa	5 838	18 019	8 678	18 016	8 675
383	Tuttlingen	Württ	5 614	18 010	8 487	18 008	8 485
384	Burgstädt	Sa	6 223	17 906	8 203	17 906	8 203
385	Oschersleben (Bode)	PrSa	5 159	17 803	8 876	17 803	8 876
386	Heidenau	Sa	6 226	17 774	8 478	17 762	8 478
387	Torgau	PrSa	4 851	17 726	9 556	15 738	7 568
388	Dachau	OB	3 981	17 684	10 670	17 472	10 458
389	Dornbirn	Vora	4 727	17 572	8 342	17 385	8 155
390	Senftenberg (Nd. Lausitz)	Brdg	5 631	17 566	8 574	17 566	8 574
391	Geislingen an der Steige	Württ	5 212	17 475	8 652	17 286	8 463
392	Langenfeld (Rheinland)	Rhpr	4 913	17 463	8 439	17 463	8 439
393	Rastatt	Bad	4 329	17 415	9 142	15 823	7 587
394	Bockum-Hövel	Wstf	4 673	17 401	8 729	17 401	8 729
395	Hohenstein-Ernstthal	Sa	6 084	17 362	7 985	17 362	7 985
396	Lauban	NS	5 689	17 353	8 204	16 436	7 287
397	Weißstein	NS	6 024	17 348	8 348	17 348	8 348
398	Neustadt O. S.	OS	5 715	17 339	7 708	16 937	7 306
399	Neusalz (Oder)	NS	5 744	17 326	7 887	17 113	7 674
400	Altena	Wstf	5 208	17 302	8 566	17 302	8 566
401	Emsdetten	Wstf	3 587	17 278	8 171	17 235	8 171
402	Hohenlimburg	Wstf	5 394	17 278	8 427	17 278	8 427
403	Leitmeritz	Sud	5 325	17 267	8 954	15 472	7 159
404	Reichenbach (Eulengebirge)	NS	5 879	17 253	7 770	17 253	7 770
405	Limbach	Sa	6 071	17 188	7 717	17 188	7 717
406	Euskirchen	Rhpr	4 600	17 067	8 651	16 254	7 838
407	Mechtal	OS	4 540	16 919	8 237	16 919	8 237
408	Eschwege	H-N	4 784	16 705	8 554	15 462	7 311
409	Bingen	Hess	4 864	16 547	7 731	16 527	7 711
410	Zella-Mehlis	Thür	5 271	16 535	8 351	16 363	8 179
411	Ilmenau	Thür	5 008	16 505	8 094	16 306	7 895
412	Lyck	OPr	4 646	16 482	7 812	16 243	7 573
413	Belgard (Persante)	Pom	4 446	16 456	8 668	14 801	7 053
414	Oschatz	Sa	4 431	16 438	9 454	13 695	6 711
415	Bensheim	Hess	4 628	16 416	8 157	15 631	7 372
416	Wermelskirchen	Rhpr	5 510	16 396	7 809	16 396	7 809
417	Emmerich	Rhpr	4 730	16 381	7 729	16 381	7 729
418	Großenhain	Sa	5 115	16 374	8 317	15 561	7 504
419	Ammendorf	PrSa	5 051	16 288	8 288	16 288	8 288
420	Lötzen	OPr	3 726	16 288	9 021	14 000	6 733
421	Saaz	Sud	5 520	16 247	7 514	16 247	7 514
422	Dülken	Rhpr	4 751	16 244	7 467	16 207	7 467
423	Pößneck	Thür	5 520	16 212	7 592	16 045	7 425
424	Radeberg	Sa	5 577	16 200	7 681	15 993	7 474
425	Memmingen	Schw	4 638	16 191	7 543	16 142	7 494
426	Schramberg	Württ	4 403	16 010	7 387	16 010	7 387
427	Demmin	Pom	4 877	15 996	7 811	15 534	7 349
428	Striegau	NS	4 920	15 918	7 923	15 155	7 160
429	Aalen	Württ	4 391	15 890	7 728	15 717	7 555
430	Frechen	Rhpr	4 466	15 837	7 857	15 837	7 857
431	Übach-Palenberg	Rhpr	3 968	15 796	8 174	15 409	7 787
432	Lindau (Bodensee)	Schw	4 298	15 766	7 682	15 038	6 954
433	Staßfurt	PrSa	5 538	15 753	7 627	15 753	7 627
434	Rüsselsheim	Hess	4 675	15 678	8 056	15 678	8 056
435	Bensberg	Rhpr	4 400	15 667	7 658	15 667	7 658
436	Taucha	Sa	4 812	15 667	8 023	15 667	8 023
437	Mährisch Schönberg	Sud	4 862	15 611	7 642	14 753	6 784
438	Würselen	Rhpr	4 688	15 542	7 713	15 348	7 519
439	Rondorf	Rhpr	4 691	15 531	7 494	15 531	7 494
440	Oer-Erkenschwick	Wstf	4 399	15 503	7 841	15 503	7 841
441	Repelen-Baerl	Rhpr	4 478	15 392	7 794	15 392	7 794
442	Parchim	Meck	4 641	15 387	7 934	14 331	6 878
443	Leer	Han	3 973	15 381	8 009	13 908	6 536
444	Frankenberg	Sa	4 964	15 366	7 589	14 833	7 056
445	Bernau b. Berlin	Brdg	4 765	15 311	8 256	13 853	6 798
446	Mayen	Rhpr	4 315	15 300	7 409	15 297	7 406
447	Oelsnitz	Sa	5 510	15 296	6 858	15 296	6 858
448	Kapfenberg	Stei	4 660	15 283	8 225	15 283	8 225
449	Waren	Meck	4 601	15 242	7 527	15 059	7 344
450	Borna	Sa	4 574	15 117	7 687	14 611	7 181
451	Neu-Isenburg	Hess	5 232	15 064	7 162	15 064	7 162
452	Neheim	Wstf	3 999	15 063	7 135	15 063	7 135
453	Schkeuditz	PrSa	4 303	15 030	7 470	14 846	7 286
454	Fellbach	Württ	4 651	14 988	7 186	14 988	7 186
455	Brackwede	Wstf	4 707	14 975	7 083	14 975	7 083
456	Schwäbisch Hall	Württ	3 545	14 964	7 356	14 206	6 598
457	Engerau	NDon	4 221	14 959	7 569	14 238	6 848
458	Deutsch Krone	Pom	3 633	14 941	8 084	13 359	6 502
459	Trautenau	Sud	4 839	14 811	7 086	14 152	6 427
460	Hemer	Wstf	4 352	14 799	7 350	14 687	7 238
461	Turn	Sud	5 311	14 725	7 155	14 125	6 555
462	Ebingen	Württ	4 387	14 722	6 673	14 684	6 673
463	Münden (Hann. Münden)	Han	4 169	14 693	7 579	13 346	6 232
464	Arnsberg	Wstf	3 803	14 683	7 539	13 678	6 534
465	Hersfeld	H-N	4 121	14 608	7 160	14 095	6 647
466	Neu-Ulm	Schw	4 024	14 571	7 790	13 182	6 401
467	Kornwestheim	Württ	3 777	14 570	8 047	13 214	6 691
468	Schneeberg	Sa	5 121	14 545	6 668	14 497	6 668
469	Schwabach	OuMFr	4 321	14 518	7 314	13 771	6 567
470	Falkenstein	Sa	5 214	14 516	6 462	14 516	6 462
471	Kamenz	Sa	4 284	14 483	7 628	13 202	6 347
472	Spremberg (Lausitz)	Brdg	4 974	14 481	7 014	13 945	6 478
473	Kitzingen	Mainfr	3 719	14 453	7 822	12 747	6 116
474	Holzminden	Brsgw	4 218	14 447	7 205	13 796	6 589
475	Husum	S-H	4 423	14 447	6 976	14 226	6 755
476	Uelzen	Han	4 459	14 440	6 874	14 267	6 701
477	Langensalza	PrSa	4 110	14 410	7 857	12 982	6 429
478	Weißwasser	NS	4 539	14 383	7 154	14 383	7 154
479	Ortelsburg	OPr	3 627	14 234	7 134	13 523	6 423
480	Hückelhoven	Rhpr	3 507	14 204	7 317	13 797	6 910
481	Lingen	Han	3 352	14 168	7 657	12 854	6 388
482	Andernach	Rhpr	3 709	14 151	6 761	14 151	6 761
483	Grimma	Sa	4 233	14 126	7 210	13 195	6 279
484	Lemgo	Lp	3 965	14 078	6 960	13 489	6 371
485	Lengerich	Wstf	3 486	13 996	6 866	13 733	6 642
486	Blankenburg am Harz	Brswg	4 559	13 995	6 711	13 195	5 911
487	Groß Ottersleben	PrSa	4 706	13 989	6 825	13 989	6 825
488	Tangermünde	PrSa	4 598	13 972	6 650	13 964	6 642
489	Arnswalde	Pom	3 954	13 960	7 330	12 725	6 095
490	Dillingen	Saarl	3 992	13 948	6 799	13 750	6 601
491	Löbau	Sa	4 855	13 937	6 501	13 654	6 218
492	Jüterbog	Brdg	3 975	13 928	7 642	12 595	6 309
493	Deutsch Eylau	DW	3 641	13 922	7 178	12 772	6 028
494	Werdohl	Wstf	4 083	13 901	7 019	13 901	7 019

*) u. [1]) vgl. Anm. *) u. [1]) auf S. 22.

Die Gemeinden mit 10 000 und mehr Einwohnern*)

Lfde. Nr.	Gemeinden	Reichs- bzw. Landesteil[1])	Zahl der Haushaltungen	Wohnbevölkerung		Ständige Bevölkerung	
				insgesamt	davon männl.	insgesamt	davon männl.
			am 17. Mai 1939 nach dem Gebietsstand vom 1. 1. 1941				
	Noch: 353 Gemeinden mit 10 000 bis unter 20 000 Einwohnern						
495	Pinneberg	S-H	4 127	13 866	6 987	13 369	6 490
496	Radevormwald	Rhpr	4 385	13 861	6 682	13 651	6 472
497	Merzig	Saarl	3 127	13 858	7 268	12 560	5 970
498	Lampertheim	Hess	3 922	13 844	6 685	13 844	6 685
499	Mettmann	Rhpr	3 875	13 822	6 779	13 811	6 768
500	Jauer	NS	4 310	13 817	6 297	13 728	6 208
501	Selb	OuMFr	4 505	13 812	6 570	13 812	6 570
502	Lüdenscheid (Land)	Wstf	3 625	13 755	7 619	12 479	6 343
503	Stockerau	NDon	3 635	13 754	8 164	11 317	5 727
504	Gollnow	Pom	4 107	13 740	6 827	13 740	6 827
505	Wilkau-Haßlau	Sa	5 014	13 729	6 371	13 729	6 371
506	Landeshut i. Schles.	NS	4 561	13 688	6 222	13 461	5 995
507	Goch	Rhpr	3 671	13 674	6 638	13 481	6 445
508	Friedrichsthal	Saarl	3 953	13 600	6 671	13 600	6 671
509	Eckernförde	S-H	3 627	13 580	7 460	12 478	6 358
510	Coesfeld	Wstf	3 264	13 542	6 312	13 531	6 301
511	Thale	PrSa	4 555	13 520	6 367	13 520	6 367
512	Leobschütz	OS	4 026	13 505	5 953	13 452	5 900
513	Neu Titschein	Sud	4 381	13 486	6 295	12 925	5 734
514	Perleberg	Brdg	3 908	13 427	7 139	12 342	6 054
515	Höcherberg	Saarl	3 894	13 420	6 635	13 420	6 635
516	Kaufbeuren	Schw	2 928	13 381	7 333	11 491	5 443
517	Bruck an der Mur	Stei	3 874	13 366	7 038	12 995	6 667
518	Cosel	OS	3 225	13 337	7 084	11 896	5 643
519	Kirchheim unter Teck	Würt	3 961	13 260	6 154	13 065	5 959
520	Waldheim	Sa	4 052	13 170	6 753	13 170	6 753
521	Ohlau	NS	3 810	13 136	6 509	12 424	5 797
522	Feldkirch	Vora	3 360	13 067	6 511	13 067	6 511
523	Schmölln	Thür	4 539	13 020	6 037	13 020	6 037
524	Hennigsdorf	Brdg	3 921	12 983	6 798	12 983	6 798
525	Püttlingen	Saarl	3 665	12 920	6 395	12 920	6 395
526	Eupen	Rhpr	4 250	[2])12 918	6 177	.	.
527	Bartenstein (Ostpr.)	OPr	3 195	12 912	7 053	11 268	5 409
528	Wülfrath	Rhpr	3 434	12 898	6 484	12 886	6 484
529	Kamen	Wstf	3 807	12 887	6 306	12 887	6 306
530	Nienburg a./Weser	Han	3 905	12 836	6 459	12 383	6 006
531	Rottweil	Würt	3 237	12 835	5 931	12 823	5 919
532	Werne a./Lippe	Wstf	3 173	12 822	6 361	12 616	6 155
533	Goldap	OPr	3 395	12 786	6 709	11 578	5 501
534	Viernheim	Hess	3 475	12 778	6 195	12 778	6 195
535	Hall in Tirol, Solbad	Tir	2 939	12 758	6 551	11 892	5 685
536	Zehdenick	Brdg	3 779	12 741	6 674	12 544	6 477
537	Sieglar	Rhpr	3 647	12 711	6 238	12 711	6 238
538	Sangerhausen	PrSa	4 123	12 699	6 083	12 502	5 886
539	Zeulenroda	Thür	4 445	12 687	6 001	12 481	4 843
540	Heide	S-H	3 830	12 676	6 294	12 413	6 031
541	Tetschen	Sud	4 208	12 647	6 119	11 926	5 398
542	Kulmbach	OuMFr	3 878	12 641	5 957	12 374	5 690
543	Friedberg	Hess	3 435	12 629	6 744	11 593	5 708
544	Coswig	Anh	3 760	12 625	6 487	12 625	6 487
545	Graslitz	Sud	4 151	12 597	5 813	12 597	5 813
546	Kohlscheid	Rhpr	3 663	12 593	6 402	12 189	5 998
547	Sprottau	NS	3 888	12 578	6 285	11 974	5 681
548	Pasewalk	Pom	3 885	12 568	6 318	12 089	5 839
549	Klein Machnow	Brdg	4 001	12 565	5 579	12 565	5 579
550	Böblingen	Würt	2 875	12 560	7 640	10 430	5 510
551	Calbe a./S.	PrSa	3 795	12 476	6 205	11 968	5 697
552	Schwarzenberg (Erzgebirge)	Sa	3 892	12 446	5 979	12 252	5 785
553	Genthin	PrSa	3 966	12 444	5 842	12 442	5 840
554	Lichtenstein i. Sa.	Sa	4 123	12 441	5 703	12 441	5 703
555	Verden	Han	3 530	12 385	6 625	11 237	5 477
556	Grevenbroich	Rhpr	3 477	12 380	6 130	12 376	6 126
557	Pillau, Seestadt	OPr	2 904	12 379	7 318	10 980	5 919
558	Freienwalde (Oder), Bad	Brdg	3 746	12 376	6 304	11 416	5 344
559	Strehlen	NS	3 653	12 337	5 749	12 290	5 702
560	Beckum	Wstf	3 068	12 331	6 068	12 331	6 068
561	Weidenau	Wstf	3 499	12 325	5 952	12 325	5 952
562	Norden	Han	3 652	12 306	5 753	12 306	5 753
563	Klotzsche	Sa	3 169	12 269	7 337	10 068	5 136
564	Kehl	Bad	3 614	12 199	6 014	11 558	5 421
565	Knittelfeld	Stei	3 808	12 186	5 906	12 186	5 906
566	Sternberg	Sud	4 551	12 141	5 363	12 141	5 363
567	Teltow	Brdg	3 814	12 139	5 715	12 131	5 707
568	Nauen	Brdg	3 823	12 117	6 036	11 907	5 826
569	Heiligenbeil	OPr	2 661	12 100	7 150	10 631	5 681
570	Meseritz	Brdg	2 875	12 096	6 508	10 848	5 260
571	Sebnitz	Sa	4 331	12 082	5 465	12 046	5 465
572	Deggendorf	NuOPf	3 026	12 057	6 044	11 155	5 142
573	Neuenhagen b. Berlin	Brdg	4 381	12 032	5 801	12 032	5 801
574	Böhmisch Leipa	Sud	3 967	12 000	5 819	11 963	5 782
575	Northeim	Han	3 456	11 926	6 079	11 033	5 186
576	Friesische Wehde	Old	3 269	11 912	5 877	11 912	5 877
577	Sankt Wendel	Saarl	2 357	11 874	7 120	9 673	4 919
578	Ettlingen	Bad	3 182	11 869	5 939	11 162	5 232
579	Werder (Havel)	Brdg	3 440	11 849	6 283	11 314	5 748
580	Jeßnitz	Anh	3 525	11 817	5 975	11 817	5 975
581	Marktredwitz	OuMFr	3 562	11 791	5 684	11 597	5 490
582	Heilsberg	OPr	2 758	11 787	6 236	10 630	5 079
583	Limburg a./L.	H-N	3 387	11 781	5 460	11 772	5 451
584	Sömmerda	PrSa	3 384	11 765	6 085	11 765	6 085
585	Langenhagen	Han	2 368	11 735	7 601	9 723	5 589
586	Lehrte	Han	3 661	11 729	5 719	11 729	5 719
587	Ibbenbüren	Wstf	2 527	11 715	5 857	11 715	5 857
588	Traunstein	OB	3 088	11 714	5 744	10 962	4 992
589	Kreuzburg O. S.	OS	3 442	11 693	5 242	11 673	5 222
590	Strausberg	Brdg	3 842	11 674	5 598	11 674	5 598
591	Neviges	Rhpr	3 555	11 665	5 649	11 665	5 649
592	Papenburg	Han	2 713	11 651	5 565	11 637	5 565
593	Barth	Pom	3 004	11 639	6 859	10 219	5 439
594	Gardelegen	PrSa	3 226	11 638	6 303	10 759	5 424
595	Brake	Old	3 039	11 610	6 454	10 227	5 071
596	Sondershausen	Thür	3 574	11 609	5 769	10 907	5 067
597	Backnang	Würt	3 149	11 601	5 730	11 425	5 554
598	Jülich	Rhpr	3 326	11 587	5 541	11 573	5 527
599	Milspe	Wstf	3 540	11 555	5 665	11 555	5 665
600	Reichenhall, Bad	OB	2 741	11 538	6 159	9 639	4 260
601	Groß Strehlitz	OS	2 871	11 523	5 510	11 523	5 510
602	Haan	Rhpr	3 818	11 512	5 536	11 512	5 536
603	Rüdersdorf (b. Berlin)	Brdg	3 843	11 507	5 679	11 507	5 679
604	Salzuflen, Bad	Lp	3 547	11 502	4 738	11 502	4 738
605	Aken a. E.	PrSa	4 066	11 490	5 715	11 490	5 715
606	Sulzbach-Rosenberg	NuOPf	3 283	11 488	5 684	11 406	5 602
607	Oberursel (Taunus)	H-N	3 732	11 481	5 341	11 481	5 341
608	Waltrop	Wstf	3 016	11 453	5 744	11 453	5 744
609	Biberach an der Riß	Würt	3 201	11 434	5 248	11 214	5 028
610	Eisenerz	Stei	2 487	11 378	7 338	11 378	7 338
611	Süchteln	Rhpr	2 696	11 350	5 300	11 350	5 300
612	Schifferstadt	OuMFr	3 184	11 315	5 634	11 057	5 376
613	Clausthal-Zellerfeld	Han	3 750	11 312	5 539	11 312	5 539
614	Kettwig	Rhpr	3 495	11 298	5 242	11 298	5 242
615	Lundenburg	NDon	3 357	11 292	5 987	10 583	5 287
616	Falkenau an der Eger	Sud	3 391	11 291	5 843	10 598	5 150
617	Pyritz	Pom	3 507	11 287	5 247	11 287	5 247
618	Zwischenahn	Old	2 612	11 286	5 700	11 283	5 697
619	Hermsdorf, Kreis Waldenburg (Schles.)	NS	3 844	11 233	5 423	11 233	5 423
620	Oestringen	Old	3 037	11 196	5 829	10 974	5 644
621	Troisdorf	Rhpr	3 473	11 180	5 305	11 180	5 305
622	Weida	Thür	3 809	11 150	5 246	11 150	5 246
623	Rodewisch	Sa	3 358	11 119	4 996	11 077	4 996
624	Haynau	NS	3 850	11 114	5 173	11 114	5 173
625	Eisenberg	Thür	3 998	11 103	5 243	11 103	5 243
626	Herringen	Wstf	3 059	11 055	5 564	11 055	5 564
627	Hallein	Salzb	3 551	11 040	5 276	11 040	5 276
628	Ingelheim am Rhein	Hess	3 222	11 035	5 181	11 035	5 181

*) u. [1]) vgl. Anm. *) u. [1]) auf Seite 22. — [2]) Bevölkerung Mitte 1940.

Die Gemeinden mit 10 000 und mehr Einwohnern*)

Lfde. Nr.	Gemeinden	Reichs- bzw. Landesteil[1])	Zahl der Haushaltungen	Wohnbevölkerung		Ständige Bevölkerung	
				insgesamt	davon männl.	insgesamt	davon männl.
			am 17. Mai 1939 nach dem Gebietsstand vom 1.1.1941				
	Noch: 353 Gemeinden mit 10 000 bis unter 20 000 Einwohnern						
629	Neugersdorf	Sa	4 231	11 027	5 044	11 027	5 044
630	Gottesberg (Schles.)	NS	3 899	11 011	5 213	11 011	5 213
631	Freudenstadt	Württ	3 166	10 999	4 991	10 784	4 776
632	Tailfingen	Württ	3 076	10 991	5 191	10 991	5 191
633	Forchheim	OuMFr	3 239	10 988	5 119	10 945	5 119
634	Schwetzingen	Bad	3 132	10 983	5 483	10 347	4 847
635	Crailsheim	Württ	2 555	10 977	6 460	9 104	4 587
636	Haßloch	Pf	3 106	10 971	5 317	10 971	5 317
637	Lövenich	Rhpr	2 911	10 967	5 468	10 230	4 731
638	Berndorf	NDon	3 762	10 959	5 276	10 959	5 276
639	Angerburg	OPr	2 583	10 922	5 727	9 846	4 651
640	Oeynhausen, Bad	Wstf	3 374	10 885	4 534	10 885	4 534
641	Treptow a./Rega	Pom	2 700	10 883	5 571	10 184	4 872
642	Borghorst	Wstf	2 398	10 869	5 193	10 869	5 193
643	Werl	Wstf	2 184	10 867	6 117	9 883	6 117
644	Frankenstein in Schlesien	NS	3 084	10 857	4 992	10 809	4 944
645	Schmalkalden	H-N	3 564	10 840	5 156	10 661	4 977
646	Waiblingen	Württ	3 149	10 829	5 158	10 825	5 154
647	Greifenberg i. Pom.	Pom	3 165	10 817	5 369	10 426	4 978
648	Lübben (Spreewald)	Brdg	3 095	10 816	5 300	10 100	4 584
649	Lüben	NS	2 614	10 809	5 583	9 920	4 694
650	Crossen (Oder)	Brdg	2 759	10 794	6 290	8 622	4 118
651	Gmunden	ODon	3 234	10 792	5 319	10 076	4 603
652	Sommerfeld (Nd. Lausitz)	Brdg	3 907	10 752	5 018	10 578	4 844
653	Langenberg	Rhpr	3 592	10 749	5 010	10 749	5 010
654	Herdecke	Wstf	3 288	10 738	5 218	10 738	5 218
655	Bendorf	Rhpr	3 073	10 699	5 116	10 669	5 116
656	Weipert	Sud	3 600	10 667	4 903	10 667	4 903
657	Meuselwitz	Thür	3 501	10 660	5 120	10 660	5 120
658	Schwedt a./O.	Brdg	3 064	10 640	5 820	9 161	4 341
659	Lugau	Sa	3 553	10 632	5 060	10 632	5 060
660	Amstetten	NDon	3 229	10 591	5 344	10 114	4 867
661	Neumarkt i. d. OPf.	NuOPf	2 845	10 555	5 008	10 356	4 809
662	Selm	Wstf	2 767	10 552	5 271	10 552	5 271
663	Nürtingen	Württ	3 119	10 532	4 914	10 532	4 914
664	Fohnsdorf	Stei	3 057	10 521	5 462	10 521	5 462
665	Ludwigslust	Meck	2 789	10 521	5 729	9 107	4 315
666	Neunkirchen in Niederdonau	NDon	3 548	10 519	4 866	10 519	4 866
667	Finow	Brdg	3 298	10 481	5 220	10 481	5 220
668	Mühlheim am Main	Hess	3 476	10 473	5 199	10 473	5 199
669	Schwandorf i. Bay.	NuOPf	2 878	10 459	4 998	10 459	4 998
670	Gohfeld	Wstf	2 939	10 446	5 036	10 446	5 036
671	Stollberg	Sa	3 343	10 443	5 215	10 440	5 212
672	Schwiebus	Brdg	3 361	10 432	4 765	10 432	4 765
673	Zwittau	Sud	3 432	10 413	4 584	10 405	4 576
674	Dülmen	Wstf	2 620	10 404	4 930	10 404	4 930
675	Ischl, Bad	ODon	3 445	10 396	4 675	10 396	4 675
676	Neukirchen	Rhpr	2 588	10 392	5 104	10 392	5 104
677	Velten	Brdg	3 184	10 392	5 580	9 753	4 941
678	Einbeck	Han	3 115	10 382	5 038	10 046	4 702
679	Westerstede	Old	2 502	10 354	5 152	10 314	5 146
680	Dorsten	Wstf	2 697	10 332	4 803	10 332	4 803
681	Olbernhau	Sa	3 414	10 297	4 813	10 264	4 813
682	Mücheln (Geiseltal)	PrSa	2 865	10 251	5 379	10 211	5 379
683	Salzgitter	Han	1 945	10 219	6 653	10 219	6 653
684	Oberfrohna	Sa	3 551	10 209	4 793	10 209	4 793
685	Bischofswerda	Sa	3 427	10 191	4 886	10 046	4 741
686	Freudenthal	Sud	2 942	10 126	5 018	9 569	4 461
687	Sonthofen	Schw	1 851	10 121	6 572	8 390	4 841
688	Schöningen	Brswg	3 341	10 110	4 892	10 110	4 892
689	Haltern	Wstf	2 549	10 106	4 919	10 106	4 919
690	Höngen	Rhpr	2 764	10 097	5 074	10 097	5 074
691	Ragnit	OPr	2 732	10 094	5 060	10 061	5 060
692	Neurode	NS	3 346	10 059	4 562	10 014	4 562
693	Landsberg	OB	2 207	10 054	5 917	8 705	4 568
694	Bütow	Pom	2 870	10 045	4 966	9 713	4 634
695	Voerde (Niederrhein)	Rhpr	2 630	10 045	5 010	10 045	5 010
696	Hockenheim	Bad	2 785	10 000	4 811	10 000	4 811

*) u. [1]) vgl. Anm. *) u. [1]) auf S. 22.

Übersicht 4. Protektorat Böhmen und Mähren

A. Oberlandratsbezirke

Oberlandratsbezirke	Fläche qkm	Einwohner[1]) Anfang 1940	Oberlandratsbezirke	Fläche qkm	Einwohner[1]) Anfang 1940
	nach dem Gebietsstand vom 1.1.1941			nach dem Gebietsstand vom 1.1.1941	
Protektorat Böhmen und Mähren ..	**48 901,48**	**7 380 000**	Königgrätz	2 375,91	397 200
Brünn	3 696,90	751 500	Mährisch-Ostrau	2 070,00	446 750
Budweis	2 865,63	256 400	Olmütz	2 732,79	493 050
Iglau	5 233,08	418 650	Pardubitz	2 884,46	386 400
Jungbunzlau	3 089,01	451 000	Pilsen	2 247,18	340 100
Kladno	2 805,31	449 600	Prag	1 295,65	1 235 600
Klattau	4 169,00	354 300	Tabor	5 130,94	380 350
Kolin	4 484,22	509 000	Zlin	3 821,40	510 100

B. Gemeinden mit 10 000 und mehr Einwohnern

Gemeinden	Einwohner[1]) Mitte 1940	Gemeinden	Einwohner[1]) Mitte 1940
Prag	976 759	Klattau	14 140
Brünn	295 400	Kuttenberg	14 140
Mährisch-Ostrau	129 993	Rakonitz	13 850
Pilsen	119 832	Deutsch-Brod	13 700
Olmütz	64 128	Melnik	13 450
Budweis	42 073	Neuenburg an der Elbe	13 410
Zlin	41 952	Jitschin	12 700
Proßnitz	33 493	Maßhaupt	12 694
Pardubitz	33 206	Wsetin	12 670
Iglau	29 067	Friedeck	12 170
Kladno	23 155	Nimburg	11 892
Prerau	22 872	Kralup an der Moldau	11 768
Kolin	22 172	Krocehlaw	11 434
Jungbunzlau	21 149	Strakonitz	11 350
Schlesisch-Ostrau	20 566	Pribram	10 880
Kremsier	20 160	Hohenmauth	10 836
Königgrätz	19 534	Böhmisch-Trübau	10 796
Pisek	19 160	Schlan	10 670
Tabor	18 890	Raudnitz	10 650
Königinhof an der Elbe	17 220	Caslau	10 635
Trebitsch	17 090	Podiebrad	10 539
Göding	15 591	Prager Vorstadt bei Königgrätz	10 428
Nachod	15 450	Neuhaus	10 350
Beraun	14 800	Tschaslau	10 190
Laun	14 580	Turnau	10 140
Chrudim	14 260	Mährisch-Weißkirchen	10 060

[1]) Ohne die seit 1939 zugewanderten Reichsdeutschen und ohne die Angehörigen der Reichswehrmacht.

Verwaltungseinteilung, Fläche und Einwohnerzahl des Generalgouvernements

A. Kleinere Verwaltungsbezirke

Verwaltungsbezirke	Fläche qkm	Einwohner Mitte 1940
	nach dem Gebietsstand vom 1. Januar 1941	
Generalgouvernement	**93 870,52**	**12 107 418**
Distrikt Krakau	**26 003,27**	**3 663 010**
Stadtkreise:		
Deutsch-Przemysl	119,52	16 502
Krakau	48,43	278 683
Landkreise:		
Dembica	2 772,11	289 751
Jaroslau	2 608,80	330 613
Jaslo	3 068,45	387 392
Krakau	2 993,70	550 405
Miechow	2 891,40	410 039
Neumarkt	1 965,07	170 386
Neu Sandez	2 502,47	316 942
Rzeszow	2 067,36	297 881
Sanok	2 585,60	247 704
Tarnow	2 380,36	366 712
Distrikt Lublin	**26 559,61**	**2 328 062**
Stadtkreise:		
Chelm	20,80	33 693
Lublin	35,00	150 000
Landkreise:		
Biala Podlaska	2 690,40	150 500
Bilgoraj	2 430,75	187 764
Chelm	3 281,00	208 091
Hrubieszow	2 333,68	193 818
Janow Lubelski	2 454,68	204 675
Krasnystaw	1 521,20	146 011
Lublin	2 278,10	208 396
Pulawy	2 304,90	241 196
Radzyn	4 506,39	348 684
Zamosc	2 702,71	255 234

Verwaltungsbezirke	Fläche qkm	Einwohner Mitte 1940
	nach dem Gebietsstand vom 1. Januar 1941	
Distrikt Radom	**24 430,49**	**2 881 806**
Stadtkreise:		
Kielce	38,30	80 576
Radom	24,80	97 711
Tschenstochau	47,50	161 601
Landkreise:		
Busko	2 096,20	233 296
Jlza	1 782,89	205 164
Jendrzejow	2 739,70	234 709
Kielce	2 013,40	208 241
Konskie	1 618,90	156 461
Opatow	2 818,60	365 086
Petrikau	1 298,80	172 801
Radom	3 975,20	369 650
Radomsko	2 452,90	242 551
Tomaszow Mazowiecki	3 523,30	353 959
Distrikt Warschau	**16 877,15**	**3 234 540**
Stadtkreis:		
Warschau	141,48	1 306 950
Landkreise:		
Garwolin	1 627,94	159 043
Grojec	1 698,70	151 197
Lowicz	1 380,86	144 545
Minsk Mazowiecki	1 136,90	133 393
Ostrow Mazowiecka	1 223,59	103 702
Siedlce	2 012,58	171 624
Skierniewice	938,70	95 685
Sochaczew-Blonie	1 691,70	238 359
Sokolow-Wengrow	2 577,10	206 560
Warschau	2 447,60	523 482

B. Städte mit 10 000 und mehr Einwohnern

Städte	Einwohner Mitte 1940
Warschau	1 306 950
Krakau	278 683
Tschenstochau	161 601
Lublin	150 000
Radom	97 711
Kielce	80 576
Petrikau	58 819
Tarnow	57 328
Tomaszow Mazowiecki	55 912
Siedlce	40 828
Rzeszow	39 150
Zyrardow	38 909
Ostrowiec	34 255
Neu Sandez	34 092
Chelm	33 693
Pruszkow	29 073
Radomsko	28 551
Zamosc	26 008
Skierniewice	24 864
Zakopane	24 162
Skarzysko-Kamienna	23 912
Otwock	23 293
Lowicz	22 718
Biala	21 174
Jaroslau	20 029
Miendzyrzec	19 995
Grodzisk Mazowiecki	19 754
Jendrzejow	19 422
Wlochy	19 258
Rembertow	19 133
Bochnia	18 960

Städte	Einwohner Mitte 1940
Minzk-Mazowiecki	18 502
Sanok	17 895
Wolomin	17 310
Lukow	17 192
Pilica	16 661
Deutsch-Przemysl	16 502
Sokolow	15 456
Krasnik	15 156
Dembica	14 562
Ostrow Mazowiecki	14 320
Sochaczew	14 022
Jaslow	13 187
Konskie	13 088
Glowno	13 040
Wengrow	12 821
Opatow	12 329
Szydlowiec	12 318
Neumarkt	11 846
Krasnystaw	11 758
Hrubieszow	11 725
Sandomierz	11 696
Opoczno	11 268
Wolbrom	11 089
Wieliczka	11 074
Zelechow	11 045
Rawa Mazowiecki	10 513
Grojec	10 424
Staszow	10 328
Radzymin	10 242
Miechow	10 090
Mielec	10 000

Die Gaue der NSDAP

A. Fläche und Einwohnerzahl der Gaue der NSDAP

Nr.	Gaue	Fläche qkm	Einwohner 1939 [1]	Nr.	Gaue	Fläche qkm	Einwohner 1939 [1]
		nach dem Gebietsstand vom 1. Januar 1941				nach dem Gebietsstand vom 1. Januar 1941	
1	Baden	15 089,94	2 502 023	24	Ost-Hannover	18 005,71	1 060 509
2	Bayerische Ostmark	29 599,96	2 370 658	25	Ostpreußen	52 731,03	3 336 777
3	Berlin	883,66	4 338 756	26	Pommern	38 409,00	2 393 844
4	Danzig-Westpreußen	26 057,32	2 287 394	27	Sachsen	14 994,70	5 231 739
5	Düsseldorf	2 672,48	2 261 909	28	Salzburg	7 152,96	257 226
6	Essen	2 825,11	1 921 326	29	Schleswig-Holstein	15 687,47	1 589 267
7	Franken	7 618,49	1 077 216	30	Schwaben	10 231,34	946 212
8	Halle-Merseburg	10 202,37	1 578 292	31	Steiermark	17 383,87	1 116 407
9	Hamburg	746,62	1 711 877	32	Sudetenland	22 608,23	2 943 187
10	Hessen-Nassau	15 029,84	3 117 266	33	Süd-Hannover-Braunschweig	14 552,86	2 136 961
11	Kärnten	11 553,63	449 713	34	Thüringen	15 762,95	2 446 182
12	Köln-Aachen	8 161,80	2 432 095	35	Tirol-Vorarlberg	13 126,06	486 400
13	Kurhessen	9 200,26	971 887	36	Wartheland	43 905,19	4 693 722
14	Magdeburg-Anhalt	13 910,20	1 820 416	37	Weser-Ems	15 044,02	1 839 302
15	Mainfranken	8 432,28	840 663	38	Westfalen-Nord	14 558,82	2 822 603
16	Mark Brandenburg	38 278,46	3 007 933	39	Westfalen-Süd	7 656,50	2 678 026
17	Mecklenburg	15 721,66	900 417	40	Westmark	7 416,72	1 892 240
18	Moselland	11 876,07	1 367 354	41	Wien	1 215,52	1 929 976
19	München-Oberbayern	16 410,63	1 938 447	42	Württemberg-Hohenzollern	20 656,91	2 974 373
20	Niederdonau	23 502,01	1 697 676		**Deutsches Reich** mit Ausnahme des Protektorats Böhmen und Mähren	**680 709,35**	**90 030 765**
21	Niederschlesien [2]	26 984,78	3 286 539				
22	Oberdonau	14 216,02	1 034 871				
23	Oberschlesien [2]	20 635,90	4 341 084	43	Auslandsorganisation [3]	·	·

[1]) Im Reichsgebiet Mitte 1939 ohne Memelland Wohnbevölkerung am 17. Mai 1939, im Memelland fortgeschriebene Bevölkerung am 1. Januar 1940, in den eingegliederten Ostgebieten Bevölkerung Ende 1939, in Eupen, Malmedy und Moresnet Bevölkerung Mitte 1940. — [2]) Die Gaue Niederschlesien und Oberschlesien sind mit Wirkung vom 18. Januar 1941 aus dem Gau Schlesien gebildet worden. — [3]) Sitz: Berlin.

B. Das Gebiet der Gaue der NSDAP

Zum Gaugebiet gehörende Verwaltungsbezirke	Fläche qkm	Einwohner 1939 [1]
	nach dem Gebietsstand vom 1. Januar 1941	
1. Gau Baden (Sitz: Karlsruhe)		
Land Baden	*15 069,37*	*2 502 442*
abzüglich		
Gemeinde Adelsreute (Kr. Überlingen, Landeskomm.-Bez. Konstanz)	*5,24*	*149*
» Wangen (Kr. Überlingen, Landeskomm.-Bez. Konstanz)	*2,82*	*146*
Wohnplatz Dichtenhausen der Gemeinde Burgweiler (Kr. Überlingen, Landeskomm.-Bez. Konstanz)	*1,50*	*35*
Gemeinde Schluchtern (Kr. Sinsheim, Landeskomm.-Bez. Mannheim)	*6,64*	*1 074*
Wohnplatz Bernbrunn der Gemeinde Allfeld (Kr. Mosbach, Landeskomm.-Bez. Mannheim)	*0,88*	*45*
bleiben	15 052,29	2 500 993
zuzüglich		
Vom Land Preußen, Hohenzollerische Lande, Kreis Sigmaringen:		
Gemeinde Igelwies	3,10	91
» Thalheim	9,47	430
Wohnplatz Mühlhausen der Gemeinde Selgetsweiler	0,52	13
» Tautenbronn der Gemeinde Gaisweiler	1,52	41
» Thiergarten der Gemeinde Vilsingen	3,23	80
Vom Land Württemberg:		
Gemeinde Deubach (Kr. Mergentheim)	6,22	160
Wohnplatz Bowiesen der Gemeinde Bernsfelden (Kr. Mergentheim)	1,02	33
» Hohentwiel der Stadt Tuttlingen (Kr. Tuttlingen)	1,16	46
» Bruderhof (Kr. Tuttlingen)	2,67	17
Noch: 1. Gau Baden (Sitz: Karlsruhe)		
Vom Land Hessen, Kreis Bergstraße:		
Wohnplatz Finkenhof der Stadt Bad Wimpfen	1,33	8
» Helmhof der Stadt Bad Wimpfen	7,00	111
» Zimmerhöfer Feld der Stadt Bad Wimpfen	0,41	—
Gau Baden insgesamt	**15 089,94**	**2 502 023**
2. Bayerische Ostmark (Sitz: Bayreuth)		
Vom Land Bayern:		
Reg.-Bez. Niederbayern und Oberpfalz	22 097,00	1 562 424
Vom Reg.-Bez. Oberfranken und Mittelfranken mit 15 121,45 qkm und 1 885 450 Einwohnern:		
der Teil Oberfranken (Der Teil Mittelfranken gehört zum Gau Franken)	7 502,96	808 234
Gau Bayerische Ostmark insgesamt [2]	**29 599,96**	**2 370 658**
3. Berlin (Sitz: Berlin)		
Reichshauptstadt Berlin	883,66	4 338,756
Gau Berlin insgesamt	**883,66**	**4 338 756**
4. Danzig-Westpreußen (Sitz: Danzig)		
Reichsgau Danzig-Westpreußen	26 057,32	2 287 394
Gau Danzig-Westpreußen insgesamt	**26 057,32**	**2 287 394**

[1]) Im Reichsgebiet Mitte 1939 ohne Memelland Wohnbevölkerung am 17. Mai 1939, im Memelland fortgeschriebene Bevölkerung am 1. Januar 1940, in den eingegliederten Ostgebieten Bevölkerung Ende 1939, in Eupen, Malmedy und Moresnet Bevölkerung Mitte 1940. — [2]) Zum Gau Bayerische Ostmark gehören außerdem vom Protektorat Böhmen und Mähren Teile der Oberlandratsbezirke Budweis und Klattau mit insgesamt rd. 4 000 qkm und rd. 341 000 Einwohnern Anfang 1940.

Das Gebiet der Gaue der NSDAP

Zum Gaugebiet gehörende Verwaltungsbezirke	Fläche qkm	Einwohner 1939 [1])
	nach dem Gebietsstand vom 1. Januar 1941	
5. Düsseldorf (Sitz: Düsseldorf)		
Vom Reg.-Bez. Düsseldorf (Rheinprovinz) mit 5 497,59 qkm und 4 183 235 Einwohnern:		
die Stadtkreise		
Düsseldorf	158,69	541 410
Krefeld	112,62	170 968
München Gladbach	98,14	128 418
Neuß	52,64	59 654
Remscheid	64,62	103 915
Rheydt	44,97	77 339
Solingen	79,96	140 466
Viersen	31,36	33 854
Wuppertal	148,80	401 672
die Landkreise		
Düsseldorf-Mettmann	433,21	184 851
Grevenbroich-Neuß	508,72	110 498
Kempen-Krefeld	529,95	146 770
Rhein-Wupperkreis	408,80	162 094
(Die übrigen Kreise gehören zum Gau Essen)		
Gau Düsseldorf insgesamt	**2 672,48**	**2 261 909**
6. Essen (Sitz: Essen)		
Vom Reg.-Bez. Düsseldorf (Rheinprovinz):		
die Stadtkreise		
Duisburg	143,98	434 646
Essen	188,45	666 743
Mülheim a. d. Ruhr	88,11	137 540
Oberhausen	77,02	191 842
die Landkreise		
Dinslaken	221,27	65 315
Geldern	510,82	61 230
Kleve	508,21	88 254
Moers	563,04	191 545
Rees	524,21	84 211
(Die übrigen Kreise gehören zum Gau Düsseldorf)		
Gau Essen insgesamt	**2 825,11**	**1 921 326**
7. Franken (Sitz: Nürnberg)		
Vom Land Bayern, Reg.-Bez. Oberfranken und Mittelfranken:		
der Teil Mittelfranken	7 618,49	1 077 216
(Der Teil Oberfranken gehört zum Gau Bayerische Ostmark)		
Gau Franken insgesamt	**7 618,49**	**1 077 216**
8. Halle-Merseburg (Sitz: Halle a. S.)		
Reg.-Bez. Merseburg (Provinz Sachsen)	*10 217,76*	*1 579 373*
abzüglich		
Gemeinde Kischlitz (Kr. Weißenfels)	*1,42*	*57*
» Löbnitz a./Linde (Saalkr.)	*4,47*	*341*
» Möst b. Schierau (Kr. Bitterfeld)	*3,08*	*144*
» Pösigk (Kr. Bitterfeld)	*1,80*	*134*
» Priorau (Kr. Bitterfeld)	*4,85*	*365*
» Repau (Kr. Bitterfeld)	*1,41*	*85*
» Schierau (Kr. Bitterfeld)	*5,89*	*357*
bleiben	10 194,84	1 577 890
zuzüglich		
Vom Land Thüringen, Kr. Stadtroda:		
Gemeinde Hainchen	2,49	184
Vom Land Anhalt, Kr. Ballenstedt:		
Gemeinde Tilkerode	5,04	218
Gau Halle-Merseburg insgesamt	**10 202,37**	**1 578 292**

Zum Gaugebiet gehörende Verwaltungsbezirke	Fläche qkm	Einwohner 1939 [1])
	Nach dem Gebietsstand vom 1. Januar 1941	
9. Hamburg (Sitz: Hamburg)		
Hansestadt Hamburg	746,62	1 711 877
Gau Hamburg insgesamt	**746,62**	**1 711 877**
10. Hessen-Nassau (Sitz: Frankfurt a. M.)		
Land Hessen	*7 690,62*	*1 469 215*
abzüglich		
Stadt Bad Wimpfen (Kr. Bergstraße)	*28,12*	*3 328*
bleiben	7 662,50	1 465 887
zuzüglich		
Reg.-Bez. Wiesbaden (Provinz Hessen-Nassau)	5 958,55	1 461 425
Vom Reg.-Bez. Kassel (Provinz Hessen-Nassau) mit 10 888,30 qkm und 1 213 686 Einwohnern:		
der Stadtkreis		
Hanau	20,54	42 191
die Landkreise		
Gelnhausen	643,96	55 239
Hanau	281,52	60 138
Schlüchtern	462,77	32 386
(Der Hauptteil des Reg.-Bez. Kassel gehört zum Gau Kurhessen, der Kreis Herrschaft Schmalkalden zum Gau Thüringen)		
Gau Hessen-Nassau insgesamt	**15 029,84**	**3 117 266**
11. Kärnten (Sitz: Klagenfurt)		
Reichsgau Kärnten	11 553,63	449 713
Gau Kärnten insgesamt	**11 553,63**	**449 713**
12. Köln-Aachen (Sitz: Köln)		
Reg.-Bez. Aachen (Rheinprovinz)	4 183,07	836 418
Reg.-Bez. Köln (Rheinprovinz)	3 978,73	1 595 677
Gau Köln-Aachen insgesamt	**8 161,80**	**2 432 095**
13. Kurhessen (Sitz: Kassel)		
Vom Reg.-Bez. Kassel (Provinz Hessen-Nassau) mit 10 888,30 qkm und 1 213 686 Einwohnern:		
die Stadtkreise		
Fulda	18,79	33 963
Kassel	105,65	216 141
Marburg a. d. Lahn	22,01	27 920
die Landkreise		
Kreis der Eder	333,99	19 507
Kreis des Eisenberges	454,12	24 911
Eschwege	502,06	51 192
Frankenberg (Eder)	725,09	36 456
Fritzlar-Homberg	661,90	58 023
Fulda	952,31	71 883
Hersfeld	499,77	49 017
Hofgeismar	610,38	41 620
Hünfeld	445,06	25 277
Kassel	315,68	50 937
Marburg a. d. Lahn	875,70	65 625
Melsungen	389,01	34 290
Rotenburg i. Hessen-Nassau	554,84	41 871
Kreis der Twiste	302,29	17 650
Witzenhausen	428,83	37 877
Wolfhagen	417,32	27 313
Ziegenhain	585,46	40 414
(Die Kreise Gelnhausen, Hanau [Stadt und Land] und Schlüchtern des Reg.-Bez. Kassel gehören zum Gau Hessen-Nassau, der Kreis Herrschaft Schmalkalden zum Gau Thüringen)		
Gau Kurhessen insgesamt	**9 200,26**	**971 887**

[1]) Im Reichsgebiet Mitte 1939 ohne Memelland Wohnbevölkerung am 17. Mai 1939, im Memelland fortgeschriebene Bevölkerung am 1. Januar 1940, in den eingegliederten Ostgebieten Bevölkerung Ende 1939, in Eupen, Malmedy und Moresnet Bevölkerung Mitte 1940.

Das Gebiet der Gaue der NSDAP

Zum Gaugebiet gehörende Verwaltungsbezirke	Fläche qkm	Einwohner 1939[1])
	nach dem Gebietsstand vom 1. Januar 1941	
14. Magdeburg-Anhalt (Sitz: Dessau)		
Reg.-Bez. Magdeburg (Provinz Sachsen)	*11 589,39*	*1 388 245*
abzüglich		
Gemeinde Preußisch Offleben (Kr. Haldensleben)	*3,46*	*259*
Gemeinde Böckwitz (Kr. Salzwedel)	*7,72*	*200*
bleiben	11 578,21	1 387 786
zuzüglich		
Vom Reg.-Bez. Merseburg (Provinz Sachsen):		
Gemeinde Möst b. Schierau (Kr. Bitterfeld)	3,08	144
» Pösigk (Kr. Bitterfeld)	1,80	134
» Priorau (Kr. Bitterfeld)	4,85	365
» Repau (Kr. Bitterfeld)	1,41	85
» Schierau (Kr. Bitterfeld)	5,89	357
» Löbnitz a./Linde (Saalkreis)	4,47	341
Land Anhalt mit 2 315,53 qkm und 431 422 Einwohnern abzüglich Gemeinde Tilkerode (Kr. Ballenstedt) mit 5,04 qkm und 218 Einwohnern	2 310,49	431 204
Gau Magdeburg-Anhalt insgesamt	**13 910,20**	**1 820 416**
15. Mainfranken (Sitz: Würzburg)		
Vom Land Bayern:		
Reg.-Bez. Mainfranken	8 432,28	840 663
Gau Mainfranken insgesamt	**8 432,28**	**840 663**
16. Mark Brandenburg (Sitz: Berlin)		
Provinz Mark Brandenburg	38 278,46	3 007 933
Gau Mark Brandenburg insgesamt	**38 278,46**	**3 007 933**
17. Mecklenburg (Sitz: Schwerin)		
Land Mecklenburg	15 721,66	900 417
Gau Mecklenburg insgesamt	**15 721,66**	**900 417**
18. Moselland (Sitz: Koblenz)		
Reg.-Bez. Koblenz (Rheinprovinz)	6 554,37	871 624
» » Trier »	5 321,70	495 730
Gau Moselland insgesamt[2])	**11 876,07**	**1 367 354**
19. München-Oberbayern (Sitz: München)		
Vom Land Bayern:		
Reg.-Bez. Oberbayern	*16 676,16*	*1 958 729*
abzüglich		
Kreis Friedberg	*338,28*	*23 543*
Gemeinde Obermeitingen (Kr. Landsberg)	*10,03*	*406*
bleiben	16 327,85	1 934 780
zuzüglich		
Vom Reg.-Bez. Schwaben, Kreis Kaufbeuren:		
Gemeinde Asch	10,95	571
» Denklingen	20,14	993
» Dienhausen	6,86	140
» Ellighofen	5,78	224
» Leeder	21,57	794
» Oberdießen	4,37	201
» Seestall	4,77	302
» Unterdießen	8,34	442
Gau München-Oberbayern insgesamt	**16 410,63**	**1 938 447**

Zum Gaugebiet gehörende Verwaltungsbezirke	Fläche qkm	Einwohner 1939[1])
	nach dem Gebietsstand vom 1. Januar 1941	
20. Niederdonau (Sitz: Krems an der Donau)		
Reichsgau Niederdonau	23 502,01	1 697 676
Gau Niederdonau insgesamt[3])	**23 502,01**	**1 697 676**
21. Niederschlesien (Sitz: Breslau)*)		
Provinz Niederschlesien	26 984,78	3 286 539
Gau Niederschlesien insgesamt	**26 984,78**	**3 286 539**
22. Oberdonau (Sitz: Linz)		
Reichsgau Oberdonau	14 216,02	1 034 871
Gau Oberdonau insgesamt[4])	**14 216,02**	**1 034 871**
23. Oberschlesien (Sitz: Kattowitz)*)		
Provinz Oberschlesien	20 635,90	4 341 084
Gau Oberschlesien insgesamt	**20 635,90**	**4 341 084**
24. Ost-Hannover (Sitz: Lüneburg)		
Reg.-Bez. Lüneburg (Provinz Hannover)	11 213,33	554 272
» » Stade » »	6 784,66	506 037
Vom Reg.-Bez. Magdeburg (Provinz Sachsen):		
Gemeinde Böckwitz (Kr. Salzwedel)	7,72	200
Gau Ost-Hannover insgesamt	**18 005,71**	**1 060 509**
25. Ostpreußen (Sitz: Königsberg)		
Provinz Ostpreußen	52 731,03	3 336 777
Gau Ostpreußen insgesamt	**52 731,03**	**3 336 777**
26. Pommern (Sitz: Stettin)		
Provinz Pommern	38 409,00	2 393 844
Gau Pommern insgesamt	**38 409,00**	**2 393 844**
27. Sachsen (Sitz: Dresden)		
Land Sachsen	14 994,70	5 231 739
Gau Sachsen insgesamt	**14 994,70**	**5 231 739**
28. Salzburg (Sitz: Salzburg)		
Reichsgau Salzburg	7 152,96	257 226
Gau Salzburg insgesamt	**7 152,96**	**257 226**
29. Schleswig-Holstein (Sitz: Kiel)		
Provinz Schleswig-Holstein	15 687,47	1 589 267
Gau Schleswig-Holstein insgesamt	**15 687,47**	**1 589 267**
30. Schwaben (Sitz: Augsburg)		
Vom Land Bayern:		
Reg.-Bez. Schwaben	*9 965,81*	*925 930*
abzüglich		
Gemeinde Asch (Kreis Kaufbeuren)	*10,95*	*571*
» Dienhausen (Kreis Kaufbeuren)	*6,86*	*140*
» Denklingen (Kreis Kaufbeuren)	*20,14*	*993*
» Ellighofen (Kreis Kaufbeuren)	*5,78*	*224*
» Leeder (Kreis Kaufbeuren)	*21,57*	*794*
» Oberdießen (Kreis Kaufbeuren)	*4,37*	*201*
» Seestall (Kreis Kaufbeuren)	*4,77*	*302*
» Unterdießen (Kreis Kaufbeuren)	*8,34*	*442*
bleiben	9 883,03	922 263

*) Die Gaue Niederschlesien und Oberschlesien sind mit Wirkung vom 18. Januar 1941 aus dem Gau Schlesien gebildet worden. — [1]) Im Reichsgebiet Mitte 1939 ohne Memelland Wohnbevölkerung am 17. Mai 1939, im Memelland fortgeschriebene Bevölkerung am 1. Januar 1940, in den eingegliederten Ostgebieten Bevölkerung Ende 1939, in Eupen, Malmedy und Moresnet Bevölkerung Mitte 1940. — [2]) Zum Gau Moselland gehört außerdem das ehemalige Großherzogtum Luxemburg mit 2 585,49 qkm und 256 913 Einwohnern nach der Volkszählung vom 31. Dezember 1935. — [3]) Zum Gau Niederdonau gehören außerdem vom Protektorat Böhmen und Mähren Teile der Oberlandratsbezirke Brünn, Iglau, Kolin, Olmütz, Tabor und Zlin mit insgesamt rd. 13 100 qkm und rd. 1 687 000 Einwohnern Anfang 1940. — [4]) Zum Gau Oberdonau gehören außerdem vom Protektorat Böhmen und Mähren Teile der Oberlandratsbezirke Budweis und Tabor mit insgesamt rd. 4 100 qkm und rd. 341 000 Einwohnern Anfang 1940.

Das Gebiet der Gaue der NSDAP

Zum Gaugebiet gehörende Verwaltungsbezirke	Fläche qkm	Einwohner 1939[1])
	nach dem Gebietsstand vom 1. Januar 1941	
Noch: 30. Schwaben (Sitz: Ausgburg)		
zuzüglich		
Vom Reg.-Bez. Oberbayern:		
Kreis Friedberg	338,28	23 543
Gemeinde Obermeitingen (Kr. Landsberg)	10,03	406
Gau Schwaben insgesamt	**10 231,34**	**946 212**
31. Steiermark (Sitz: Graz)		
Reichsgau Steiermark	17 383,87	1 116 407
Gau Steiermark insgesamt	**17 383,87**	**1 116 407**
32. Sudetenland (Sitz: Reichenberg)		
Reichsgau Sudetenland	22 608,23	2 943 187
Gau Sudetenland insgesamt[2])	**22 608,23**	**2 943 187**
33. Süd-Hannover-Braunschweig (Sitz: Hannover)		
Reg.-Bez. Hannover (Provinz Hannover)	*6 242,72*	*967 627*
abzüglich		
Kreis Grafschaft Schaumburg	*443,31*	*50 813*
bleiben	5 799,41	916 814
zuzüglich		
Reg.-Bez. Hildesheim (Provinz Hannover)	5 077,94	636 550
Vom Reg.-Bez. Magdeburg (Provinz Sachsen):		
Gemeinde Preußisch Offleben (Kr. Haldensleben)	3,46	259
Land Braunschweig	3 672,05	583 338
Gau Süd-Hannover-Braunschweig insgesamt	**14 552,86**	**2 136 961**
34. Thüringen (Sitz: Weimar)		
Land Thüringen	*11 760,35*	*1 743 624*
abzüglich		
Gemeinde Hainchen (Kr. Stadtroda)	*2,49*	*184*
bleiben	11 757,86	1 743 440
zuzüglich		
Reg.-Bez. Erfurt (Provinz Sachsen)	3 724,42	650 840
Vom Reg.-Bez. Kassel (Provinz Hessen-Nassau):		
Kreis Herrschaft Schmalkalden	279,25	51 845
Vom Reg.-Bez. Merseburg (Provinz Sachsen):		
Gemeinde Kischlitz (Kr. Weißenfels)	1,42	57
Gau Thüringen insgesamt	**15 762,95**	**2 446 182**
35. Tirol-Vorarlberg (Sitz: Innsbruck)		
Reichsgau Tirol	10 621,27	330 309
Verwaltungsbezirk Vorarlberg	2 504,79	156 091
Reichsgau Tirol-Vorarlberg insgesamt	**13 126,06**	**486 400**
36. Wartheland (Sitz: Posen)		
Reichsgau Wartheland	43 905,19	4 693 722
Gau Wartheland insgesamt	**43 905,19**	**4 693 722**
37. Weser-Ems (Sitz: Oldenburg i. O.)		
Reg.-Bez. Aurich (Provinz Hannover)	3 118,51	295 687
» » Osnabrück (Provinz Hannover)	6 204,88	515 883
Land Oldenburg	5 396,47	577 648
» Bremen	324,16	450 084
Gau Weser-Ems insgesamt	**15 044,02**	**1 839 302**

Zum Gaugebiet gehörende Verwaltungsbezirke	Fläche qkm	Einwohner 1939[1])
	nach dem Gebietsstand vom 1. Januar 1941	
38. Westfalen-Nord (Sitz: Münster i. W.)		
Reg.-Bez. Minden (Provinz Westfalen)	5 267,72	928 655
» » Münster (Provinz Westfalen)	7 292,29	1 602 720
Vom Reg.-Bez. Hannover (Provinz Hannover):		
Kreis Grafschaft Schaumburg	443,31	50 813
Land Lippe	1 215,18	187 220
» Schaumburg-Lippe	340,32	53 195
Gau Westfalen-Nord insgesamt	**14 558,82**	**2 822 603**
39. Westfalen-Süd (Sitz: Bochum)		
Reg.-Bez. Arnsberg (Provinz Westfalen)	7 656,50	2 678 026
Gau Westfalen-Süd insgesamt	**7 656,50**	**2 678 026**
40. Westmark (Sitz: Neustadt an der Weinstraße)		
Saarland	1 924,39	842 454
Vom Land Bayern:		
Reg.-Bez. Pfalz	5 492,33	1 049 786
Gau Westmark insgesamt[3])	**7 416,72**	**1 892 240**
41. Wien (Sitz: Wien)		
Reichsgau Wien	1 215,52	1 929 976
Gau Wien insgesamt	**1 215,52**	**1 929 976**
42. Württemberg-Hohenzollern (Sitz: Stuttgart)		
Land Württemberg	*19 507,10*	*2 896 920*
Hohenzollerische Lande	*1 142,26*	*73 706*
zusammen	*20 649,36*	*2 970 626*
abzüglich		
Beim Land Württemberg:		
Gemeinde Deubach (Kr. Mergentheim)	*6,22*	*160*
Wohnplatz Bowiesen der Gemeinde Berensfelden (Kr. Mergentheim)	*1,02*	*33*
» Hohentwiel } der Stadt Tuttlingen	*1,16*	*46*
» Bruderhof } (Kr. Tuttlingen)	*2,67*	*17*
Bei den Hohenzollerischen Landen:		
Gemeinde Igelwies }	*3,10*	*91*
» Thalheim }	*9,47*	*430*
Wohnplatz Mühlhausen der Gemeinde Selgetsweiler } (Kreis Sigmaringen)	*0,52*	*13*
Wohnplatz Tautenbronn der Gemeinde Gaisweiler }	*1,52*	*41*
Wohnplatz Thiergarten der Gemeinde Vilfingen }	*3,23*	*80*
bleiben	20 620,45	2 969 715
zuzüglich		
Vom Land Baden:		
Gemeinde Adelsreute }	5,24	149
» Wangen } (Kr. Überlingen,	2,82	146
Wohnplatz Dichtenhausen der Gemeinde Burgweiler } Landeskomm.-Bez. Konstanz)	1,50	35
Gemeinde Schluchtern (Kr. Sinsheim, Landeskomm.-Bez. Mannheim)	6,64	1 074
Wohnplatz Bernbrunn der Gemeinde Allfeld (Kr. Mosbach, Landeskomm.-Bez. Mannheim)	0,88	45
Vom Land Hessen, Kreis Bergstraße:		
Wohnplatz Wimpfen a. Berg } der Stadt		2 586
» Wimpfen i. Tal } Bad	19,38	445
» Hohenstadt } Wimpfen		178
Gau Württemberg-Hohenzollern insgesamt	**20 656,91**	**2 974 373**

[1]) Im Reichsgebiet Mitte 1939 ohne Memelland Wohnbevölkerung am 17. Mai 1939, im Memelland fortgeschriebene Bevölkerung am 1. Januar 1940, in den eingegliederten Ostgebieten Bevölkerung Ende 1939, in Eupen, Malmedy und Moresnet Bevölkerung Mitte 1940. — [2]) Zum Gau Sudetenland gehören außerdem vom Protektorat Böhmen und Mähren die Oberlandratsbezirke Jungbunzlau, Kladno, Königgrätz, Pardubitz, Pilsen, Prag und Mährisch-Ostrau sowie Teile der Oberlandratsbezirke Brünn, Iglau, Klattau, Kolin, Olmütz, Tabor und Zlin mit insgesamt rd. 27 700 qkm und rd. 5 011 000 Einwohnern Anfang 1940. — [3]) Zum Gau Westmark gehört außerdem Lothringen mit 6 262,06 qkm und 649 275 Einwohnern nach der Volkszählung vom 8. März 1936.

Anhang

Übersichten über die Verwaltungseinteilung und die Gemeinden mit 10 000 und mehr Einwohnern in den unter unmittelbarer deutscher Verwaltung stehenden Gebieten Elsaß, Lothringen und Luxemburg

I A. Elsaß

Kleinere Verwaltungsbezirke	Fläche qkm	Wohnbevölkerung am 8. März 1936[1])
	nach dem Gebietsstand vom 1. Januar 1941	
Elsaß	**8 300**	**1 219 381**
Stadtkreise:		
Kolmar	65	49 448
Mülhausen	19	96 697
Straßburg	138	249 693
Landkreise:		
Altkirch	654	46 290
Erstein	461	53 231
Gebweiler	585	56 714
Hagenau	662	84 710
Kolmar	595	48 891
Molsheim	740	62 632
Mülhausen	614	99 162
Rappoltsweiler	459	49 839
Schlettstadt	635	60 436
Straßburg	540	65 248
Thann	524	60 510
Weißenburg	605	56 296
Zabern	1 004	79 584

I B. Elsaß

Gemeinden mit 10 000 und mehr Einwohnern	Wohnbevölkerung am 8. März 1936[1]) nach dem Gebietsstand vom 1. Januar 1941
Straßburg	249 693
Mülhausen	96 697
Kolmar	49 448
Hagenau	22 523
Schlettstadt	11 363
Gebweiler	10 577

II A. Lothringen

Lothringen	**6 229,31**	**696 246**
Stadtkreis:		
Metz	37,92	108 240
Landkreise:		
Diedenhofen	901,02	147 342
Metz	1 092,46	109 613
Saarburg (Westmark)	1 008,77	59 277
Saargemünd	935,49	88 860
Salzburgen	977,57	33 214
Sankt Avold	1 276,08	149 700

II B. Lothringen

Metz	108 240
Diedenhofen	43 133
Saargemünd	16 001
Mövern	15 216
Merlenbach-Freimengen	14 835
Hagendingen	13 264
Forbach (Westmark)	12 167
Stieringen	11 046
Rombach (Kreis Metz)	10 995
Hayingen (Westmark)	10 736

III A. Luxemburg[1])

Luxemburg	**2 585,49**	**296 913**
Stadtkreis:		
Luxemburg	51,24	57 740
Landkreise:		
Diekirch	1 157,12	59 712
Esch	852,40	141 895
Grevenmacher	524,73	37 566

III B. Luxemburg[1])

Luxemburg	57 740
Esch (Alzig)	27 517
Differdingen	15 945
Düdelingen	13 572
Petingen	10 525

[1]) In Luxemburg nach der Volkszählung vom 31. Dezember 1935.

Systematisches Verzeichnis der Gemeinden

Land Preußen

(Sitz der Landesregierung: Berlin)

1. Provinz Ostpreußen

(Sitz: Königsberg [Pr])

Kleinere Verwaltungsbezirke Gemeinden	Wohnbevölkerung am 17. Mai 1939
Regierungsbezirk Königsberg	
Stadtkreis:	
1. Königsberg (Pr) ... (St.B. 360 577)	**372 164**
Königsberg (Pr), Stadt (St.B. 360 577)	372 164
Landkreise:	
2. Bartenstein (Ostpr.) (St.B. 48 696)	**50 448**
Allenau	528
Althof	230
Ardappen	122
Bartenstein (Ostpr.), Stadt (St.B. 11 268)	12 912
Beyditten	384
Böttchersdorf	629
Damerau	551
Deutsch Wilten	759
Dietrichswalde	244
Domnau, Stadt (St.B. 2 939)	2 990
Eisenbart	306
Falkenau	552
Friedland (Ostpr.), Stadt	4 417
Gallingen	800
Gallitten	275
Genditten	460
Georgenau	312
Grommels	234
Groß Klitten	275
Groß Poninken	448
Groß Schwansfeld	480
Groß Schwaraunen	462
Heinrichsdorf	309
Hermenhagen	341
Heyde	213
Hohenstein	104
Juditten	536
Kapsitten	439
Karschau	127
Kinkeim	161
Kipitten	215
Klein Schönau	304
Klingenberg	496
Kraftshagen (St.B. 484)	536
Kukehnen	79
Landskron	723
Langendorf	618
Langhanken	170
Lapkeim	288
Legienen	134
Liekeim	187
Losgehnen	180
Loyden	206
Markienen	434
Massaunen	375
Maxkeim	363
Mertensdorf	369
Nohnen	106
Paßlack	419
Plensen	369
Polkitten	181
Preußisch Wilten (St.B. 405)	410
Redden	271
Romsdorf	457
Rosenort	276
Roskeim	233
Sandlack	156
Schippenbeil, Stadt	3 434
Schönbaum	241
Schönbruch	1 139
Schönwalde	327
Schwönau	373
Sehmen	503
Siddau	266
Skitten	315
Söllen	259
Sommerfeld	192
Spittehnen	329
Stockheim	544
Stolzenfeld	390
Tromitten	356
Wangritten	186
Wehrwilten	243
Wöterkeim	543
Wohnsdorf	555
Wolmen	389
Wordommen	148
Gemeindefreie Grundstücke (Gutsbezirke)	
Liesken	561
3. Braunsberg (Ostpr.) (St.B. 60 051)	**62 317**
Agstein	92
Alt Münsterberg	150
Basien	973
Betkendorf	217
Bludau	381
Blumberg	121
Bornitt	272
Borwalde	71
Braunsberg (Ostpr.), Stadt (St.B. 18 876)	21 142
Bürgerwalde	315
Drewsdorf	93
Engelswalde	205
Eschenau	193
Fehlau	71
Frauenburg, Stadt	2 981
Gauden	75
Gayl	164
Gedauten	173
Gedilgen	128
Glanden	88
Groß Rautenberg	490
Grunenberg	97
Heinrichsdorf	199
Heinrikau	798
Heistern	235
Hogendorf	274
Huntenberg	107
Karben	122
Karschau	210
Kaschaunen	323
Kirschienen	182
Kleefeld	250
Klein Rautenberg	117
Klenau	177
Klingenberg	294
Komainen	161
Kreutzdorf	168
Krickhausen	285
Kurau	392
Langwalde	588
Layß	500
Lichtenau	588
Lichtwalde	149
Liebenau	150
Liebenthal	180
Lilienthal	275
Lotterbach	209
Lotterfeld	222
Mehlsack, Stadt	4 393
Mertensdorf	212
Migehnen	891
Millenberg	292
Neuhof	282
Neu Passarge	429
Open	695
Packhausen	318
Parlack	149
Paulen	227
Peterswalde	399
Pettelkau	488
Pilgramsdorf	124
Plaßwich	670
Plauten	310
Podlechen	172
Rawusen	132
Regitten	435
Rosengarth	324
Rosenwalde	116
Schafsberg	102
Schalmey	362
Schillgehnen	330
Schönau	117
Schöndamerau	598
Schönsee	190
Schwillgarben	143
Seefeld	198
Sonnenfeld	140
Sonnwalde	545
Stangendorf	162
Stegmannsdorf	209
Steinbotten	100
Straubendorf	117
Sugnienen	256
Thalbach	390
Tiedmannsdorf	795
Tolksdorf	474
Tüngen	423
Vierzighuben	259
Wagten	341
Willenberg	148
Wölken	71
Woppen	197
Wormditt, Stadt	7 817
Woynitt	141
Wusen	831
Zagern	156
Gemeindefreie Grundstücke (Gutsbezirke)	
Frisches Haff, Anteil Kr. Braunsberg (Ostpr.)	—
4. Gerdauen (St.B. 34 664)	**35 013**
Adamswalde	205
Altendorf	718
Arnsdorf	395
Assaunen	493
Astrau	393
Bieberstein	324
Birkenfeld	539
Bokellen	379
Bruchort	67
Dietrichsdorf	280
Dreimühl	290
Ebenau (Ostpr.)	236
Ellernbruch	270
Friedenberg	383
Friedrichswalde	440
Georgenhain	444
Gerdauen, Stadt	5 118
Gerkiehnen	195
Großblankenfelde	326
Groß Gnie	570
Groß Potauern	205
Groß Schönau	387
Grünheim	225
Hochlindenberg	274
Ilmenhorst	526
Ilmsdorf	322
Kaydann	217
Kiehlendorf	181
Kleinblankenfelde	209
Kleingnie	1 015
Klinthenen	287
Kröligkeim (St.B. 644)	808
Kurkenfeld	406
Laggarben	434
Lieskendorf	238
Lindenau	426
Löcknick	331
Löwenstein (St.B. 446)	588
Mauenfelde	216
Melchersdorf	94
Molteinen	672
Momehnen	545
Mulden (Kreis Gerdauen)	894
Neuendorf	496

1 Provinz Ostpreußen

Reg.-Bez. Königsberg

4—7

Systematisches Verzeichnis der Gemeinden

Kleinere Verwaltungsbezirke Gemeinden	Wohnbevölkerung am 17. Mai 1939
Neusobrost (Ostpr.) ..	534
Nordenburg, Stadt ...	3 173
Odertal (Ostpr.)	145
Peißnick	226
Pentlack	370
Petrineusaß	139
Plagbuden	297
Polleiken	233
Posegnick	663
Prätlack	175
Rädtkeim	379
Raudingen	430
Reuschenfeld	718
Schakenhof	677
Schellenberg	239
Schiffus	247
Schmodehnen	217
Schneiderin	285
Schönlinde	488
Skandau	502
Sobrost	296
Trausen	258
Waldburg (St.B. 491) .	534
Wandlacken	562
Werschen	191
Wesselau	459
Willkamm	515
5. Heiligenbeil ..... (St.B. 51 105)	**53 207**
Alt Passarge	247
Arnstein (St.B. 510) ..	559
Balga	755
Barsen	89
Birkenau	218
Bladiau	1 217
Bönkenwalde	266
Bolbitten	226
Bombitten	424
Brandenburg (Frisches Haff)	1 596
Breitlinde	99
Deutsch Bahnau	219
Deutsch Thierau	662
Dösen	210
Eichholz	484
Eisenberg	813
Fedderau	164
Follendorf	124
Freudenthal	122
Gallingen	163
Groß Hasselberg	364
Groß Hoppenbruch ..	299
Groß Klingbeck	359
Groß Rödersdorf	171
Grünwalde	228
Grünwiese	242
Grunau	403
Grunenfeld	236
Hammersdorf	180
Hanswalde	649
Hasselpusch	218
Heiligenbeil, Stadt .. (St.B. 10 631)	12 100
Hermsdorf	839
Herzogswalde	212
Hohenfürst	404
Hohenwalde	496
Jäcknitz	517
Jürkendorf	140
Kahlholz	240
Karben	177
Kildehnen	116
Kirschdorf	160
Klaussitten	206
Klein Rödersdorf	233
Kleinwalde	84
Köllmisch Gehdau ...	80
Königsdorf	162
Konradswalde	91
Kukehnen	241
Kumgarben	95
Kuschen	150
Langendorf	130
Lank	742
Laukitten	230
Lauterbach	338
Legnitten	305
Leisuhnen	275
Lichtenfeld	794
Lindenau	396
Lönhöfen	132
Ludwigsort	1 252
Lüdtkenfürst	265
Maraunen	237
Müngen	73
Nemritten	231
Partheinen	458
Patersort	221
Pellen	208
Perbanden	77
Perwilten	216
Pinnau	67
Plössen	263
Pörschken	605
Pokarben	273
Poplitten	110
Pottlitten	227
Preußisch Bahnau ...	434
Quilitten	259
Rauschbach	94
Rehfeld	295
Rippen	546
Robitten	325
Rödersdorf	180
Rossen	221
Sargen	123
Schirten	323
Schölen	145
Schönborn	108
Schönfeld	303
Schönlinde	337
Schönrade	215
Schönwalde	494
Schoschen	153
Schwanis	361
Schwengels	411
Sollecken	179
Sonnenstuhl	314
Steindorf	446
Stolzenberg	549
Thomsdorf	260
Tiefensee	575
Vogelsang	305
Waltersdorf	471
Wangnicken	343
Wargitten	210
Wermten	238
Wesselshöfen	408
Wilknitt	177
Windkeim	301
Wohlau	111
Wolitta	94
Wolittnick	225
Zinten, Stadt (St.B. 5216)	5 800
Gemeindefreie Grundstücke (Gutsbezirke)	
Frisches Haff, Anteil Kr. Heiligenbeil ...	—
6. Heilsberg ..... (St.B. 55 057)	**56 214**
Albrechtsdorf	222
Alt Garschen	315
Althof	180
Altkirch	546
Ankendorf	234
Arnsdorf	1 365
Battatron	327
Beiswalde	353
Benern	599
Bewernick	150
Blankenberg	560
Blankensee	349
Bleichenbarth	273
Blumenau	365
Bogen	244
Drewenz	205
Elditten	249
Eschenau	399
Frauendorf	497
Freimarkt	717
Friedrichsheide	108
Glottau	735
Gronau	421
Großendorf	251
Groß Klaussitten	319
Guttstadt, Stadt	5 932
Heiligenfelde	126
Heiligenthal	713
Heilsberg, Stadt ..... (St.B. 10 630)	11 787
Hohenfeld	84
Jegothen	206
Kalkstein	474
Katzen	280
Kerschdorf	163
Kerschen	139
Kerwienen	457
Kiwitten	434
Kleiditten	132
Kleinenfeld	210
Klingerswalde	524
Klotainen	236
Knipstein	271
Knopen	222
Kobeln	324
Konitten	128
Konnegen	280
Krekollen	627
Langwiese	183
Launau	855
Lauterhagen	438
Lauterwalde	127
Lawden	153
Liewenberg	568
Lingenau	313
Markeim	187
Mawern	169
Medien	196
Münsterberg	578
Napratten	232
Neuendorf b. Guttstadt	191
Neuendorf b. Heilsberg	290
Neu Garschen	216
Noßberg	742
Ober Kapkeim	255
Petersdorf	236
Peterswalde	537
Polpen	234
Pomehren	134
Queetz	789
Raunau	849
Regerteln	360
Rehagen	330
Reichenberg	493
Reimerswalde	619
Retsch	275
Roggenhausen	525
Rosenbeck	186
Rosengarth	776
Schlitt	529
Schmolainen	721
Schönwalde	208
Schönwiese	495
Schulen	581
Schwenkitten	170
Schwuben	111
Settau	111
Siegfriedswalde	740
Sommerfeld	304
Soritten	242
Springborn	251
Stabunken	108
Sternberg	461
Stolzhagen	456
Süssenberg	468
Thegsten	251
Tollnigk	398
Trautenau	235
Unter Kapkeim	237
Voigtsdorf	331
Waltersmühl	334
Warlack	223
Wernegitten	610
Wolfsdorf	799
Workeim	392
Wosseden	199
Wuslack	481
Gemeindefreie Grundstücke (Gutsbezirke)	
Wichertshof	—
7. Labiau ..... (St.B. 50 585)	**51 885**
Alt Gertlauken	788
Auerfelde	157
Auerwalde	134
Bartelshöfen	107
Beerendorf (Ostpr.) ...	95
Berghöfen	136
Biehnendorf (Ostpr.) ..	351
Bitterfelde	299
Blöcken	160
Blumenfelde (Ostpr.) .	131
Bothenen	279
Breitflur	198
Burgsdorf	281

Reg.-Bez. Königsberg

Provinz Ostpreußen 1

Systematisches Verzeichnis der Gemeinden

7—9

Kleinere Verwaltungsbezirke Gemeinden	Wohnbevölkerung am 17. Mai 1939
Dachsfelde	132
Danielshöfen	108
Deimehöh	213
Deimemünde	30
Deimetal	106
Domhardtfelde	249
Duhnau	132
Ehlertfelde	153
Eichenberg	220
Eichenrode (Ostpr.)	404
Elchwerder (St.B. 1 000)	1 048
Erlenfließ	336
Florweg	49
Friedrichsburg	334
Friedrichsrode (Ostpr.) (St.B. 341)	449
Gilge	1 154
Goldberg (Ostpr.)	386
Goltzhausen	107
Groß Baum (St.B. 927)	1 036
Groß Droosden	591
Groß Legitten	483
Groß Pöppeln	202
Gutfließ	524
Habichtswalde	402
Haffwerder	898
Haffwinkel	547
Hagenwalde	147
Hallenau	135
Heiderode	92
Heiligenhain	381
Herzfelde (Ostpr.)	135
Hindenburg	1 213
Hirschdorf	163
Hohenbruch (Ostpr.)	1 155
Hügelort	243
Jorksdorf	391
Kadgiehnen	80
Kaimen	364
Kalkfelde	121
Kampken	214
Kapstücken	183
Kirschbeck	163
Kirschkeim	136
Klein Baum	92
Korehlen	114
Kornfelde (Ostpr.)	150
Kornhöfen	103
Krakau	388
Kreuzweg	224
Labiau, Stadt	6 527
Lablacken	575
Langenheim	133
Laukischken	824
Lethenen	101
Liebenfelde (Ostpr.) (St.B. 3 545)	4 089
Liebenort	333
Lindenau	198
Lindenhorst (Ostpr.)	532
Ludendorff	876
Marienbruch	119
Markthausen	1 220
Mauern (Ostpr.)	351
Mettkeim	361
Mörnersfelde	250
Moritten	189
Mühlenau	276
Nautzken	235
Neuenrode	182
Neuwiese	555
Paaringen	95
Panzerfelde	138
Perdollen	254
Peremtienen	165
Plicken	101
Pogarben	72
Poßritten	137
Pronitten	732
Reiken	173
Rinderort (St.B. 636)	672
Rodenwalde (Ostpr.)	190
Rotenfeld	229
Rothöfen	126
Schakaulack	204
Schanzkrug	167
Scharlack	294
Schlicken	376
Schulkeim	110
Sellwethen	369
Senseln	189
Sergitten	179
Sielkeim	371
Spannegeln	214
Steindorf (Kr. Labiau)	312
Stenken	170
Theut	213
Thiemsdorf	252
Timber	529
Timberhafen	239
Wachsnicken	151
Waldwinkel (Ostpr.)	607
Wanghusen	208
Wartenburg	112
Weißenbruch	314
Welmdeich	272
Willmanns	127
Wittenrode	129
Gemeindefreie Grundstücke (Gutsbezirke)	
Erlenwald, Forst	41
Kurisches Haff, Anteil Kr. Labiau	—
Liebenfelde (Ostpr.), Forst	367
Moosbruch (St.B. 4002)	4 299
Pfeil, Forst (St.B. 82)	240
Sternberg, Forst	—
Tawellenbruch, Forst	26
8. Mohrungen (St.B. 55 046)	**56 255**
Alt Bestendorf	509
Alt Christburg	988
Altstadt	364
Auer (St.B. 371)	419
Bärting	275
Bagnitten	148
Banners	267
Barten	269
Bauditten	548
Bensee	124
Bolitten	335
Boyden	240
Buchwalde	252
Bündtken	244
Dittersdorf	370
Eckersdorf	682
Freiwalde	1 015
Georgenthal	847
Gergehnen	334
Gerswalde	1 026
Görken	142
Golbitten	121
Goldbach	353
Goyden	234
Groß Arnsdorf	609
Groß Gottswalde	356
Groß Hanswalde	340
Groß Hermenau	432
Groß Münsterberg	273
Groß Sauerken	57
Groß Trukainen	92
Groß Wilmsdorf	349
Gubitten	266
Güldenboden	430
Hagenau	840
Heinrichsdorf	295
Herzogswalde	694
Himmelforth	616
Horn	769
Jäskendorf	407
Kämmen	138
Kahlau	821
Kallisten	353
Karnitten	340
Kerpen	218
Klein Hanswalde	179
Klogehnen	52
Königsdorf	392
Kolteney	425
Kornellen	214
Koschainen	305
Kranthau	98
Kunzendorf	205
Kuppen	399
Liebstadt, Stadt	2 742
Liebwalde	591
Linkenau	316
Löpen	248
Miswalde	735
Mohrungen, Stadt (St.B. 7 212)	8 373
Mortung	292
Mothalen	192
Motitten	176
Nickelshagen	485
Paradies	217
Paulehnen	142
Paulken	337
Pittehnen	148
Pörschken	106
Polkehnen	111
Pollwitten	465
Ponarien	277
Prägsden	95
Preußisch Mark	437
Prökelwitz	520
Reichau	881
Reichenthal	269
Reichertswalde	410
Reußen	545
Rollnau	457
Saalfeld (Ostpr.), Stadt	3 120
Sadlauken	142
Samrodt	822
Sassen	246
Schertingswalde	213
Schliewe	206
Schnellwalde	570
Schönaich	120
Schwalgendorf	658
Schwenkendorf	287
Seegertswalde	775
Seubersdorf	654
Silberbach	607
Simnau	604
Skollwitten	140
Sonnenborn	751
Sorbehnen	367
Sorrehnen	436
Sportehnen	111
Stollen	304
Taabern	327
Terpen	225
Venedien	441
Vorwerk	459
Waltersdorf	571
Weepers	252
Weinsdorf	732
Wiese	899
Willnau	283
Winkenhagen	227
Wodigehnen	69
Gemeindefreie Grundstücke (Gutsbezirke)	
Alt Christburg, Forst	—
9. Preußisch Eylau (St.B. 53 209)	**56 385**
Abschwangen	608
Ackerau	378
Albrechtsdorf	842
Almenhausen	298
Althof	517
Alt Steegen	361
Arnsberg	291
Augam	278
Bandels-Sand	216
Bartelsdorf	378
Bekarten	129
Blankenau	265
Blumstein	285
Bönkeim	398
Borchertsdorf	276
Borken	357
Buchholz	587
Dixen	222
Döbnicken	243
Dollstädt	296
Eichen	323
Eichhorn	337
Finken	337
Frisching	506
Glandau	658
Glauthienen	248
Grauschienen	103
Graventhien	314
Groß Dexen	114
Groß Lauth (St.B. 508)	616
Groß Sausgarten	284
Grünbaum	281
Grünwalde	411
Guttenfeld	174
Hanshagen	457
Hoofe	519
Hoppendorf	293
Hussehnen	384
Jesau (St.B. 1 017)	1 976
Kanditten	928

1 Provinz Ostpreußen

Reg.-Bez. Königsberg

9—12

Systematisches Verzeichnis der Gemeinden

Kleinere Verwaltungsbezirke Gemeinden	Wohnbevölkerung am 17. Mai 1939
Kavern	286
Kilgis	301
Klaussen	84
Klein Sausgarten	274
Kniepitten (St.B. 714)	779
Kreuzburg (Ostpr.), Stadt	2 007
Kromargen	390
Krücken	169
Kumkeim	388
Kutschitten	120
Lampasch	167
Landsberg (Ostpr.), Stadt	3 120
Legden	554
Lewitten	397
Lichtenfelde	215
Liepnicken	195
Loschen	149
Mollwitten	325
Moritten	225
Mostitten	359
Mühlhausen	939
Naunienen	204
Neucken	150
Neuendorf	214
Packerau	231
Papperten	131
Parösken	225
Peisten	247
Petershagen	423
Pompicken	223
Porschkeim	264
Poschloschen	235
Posmahlen	329
Powarschen	116
Preußisch Eylau, Stadt (St.B. 6 300)	7 485
Pudelkeim	181
Quehnen	207
Reddenau	448
Roditten	144
Rositten	804
Rothenen	170
Sangnitten	369
Schlauthienen	159
Schmoditten	507
Schnakeinen	219
Schönwiese (St.B. 537)	579
Schrombehnen	636
Seeben (St.B. 489)	527
Serpallen	106
Sieslack	370
Sollau	187
Sollnicken	491
Sortlack	121
Strobehnen	181
Tenknitten	213
Tharau	786
Thomsdorf	284
Tiefenthal	257
Tolks	495
Topprienen	439
Trinkheim	200
Uderwangen (St.B. 1 517)	1 616
Vierzighuben	342
Wackern	249
Wangnick	207
Warschkeiten	321
Weischnuren	243
Wildenhoff	333
Wittenberg	897
Wöterkeim	195
Wogau	452
Worglitten	279
Worienen	709
Worschienen	132
Zohlen-Perscheln	192
Gemeindefreie Grundstücke (Gutsbezirke)	
Stablack (St.B. 2 050)	2 730
Zehlaubruch, Forst	—
10. Preußisch Holland (St.B. 37 447)	**37 492**
Alken	148
Alt Dollstädt	275
Alt Kußfeld	45
Alt Teschen	88
Angnitten	277
Awecken	308
Baarden	262
Behlenhof	332
Blumenau	293
Borchertsdorf	300
Bordehnen	188
Breunken	108
Briensdorf	361
Buchwalde	154
Bürgerhöfen	95
Bunden	229
Deutschendorf	620
Döbern	685
Draulitten	234
Drausenhof	144
Ebersbach	430
Falkhorst (St.B. 85)	130
Fürstenau	381
Göttchendorf	210
Greißings	59
Groß Thierbach	291
Grünhagen	755
Günthersdorf	182
Hasselbusch	80
Heiligenwalde	380
Hermannswalde	176
Hermsdorf	516
Herrndorf	467
Hirschfeld	1 154
Hohendorf	488
Jankendorf	441
Jonikam	35
Kalthof	296
Karwinden	245
Karwitten	158
Königsblumenau	724
Kopiehnen	96
Krapen	191
Krickehnen	114
Krönau	281
Krossen	273
Lägs	147
Langenreihe	159
Lauck	402
Liebenau	137
Lohberg	241
Lomp	276
Luxethen	350
Mäken	151
Marienfelde	368
Mühlhausen i. Ostpr., Stadt	3 008
Nauten	200
Neu Dollstädt	763
Neuendorf	421
Neumark	434
Neu Münsterberg	257
Neu Teschen	110
Peiskam	202
Pergusen	144
Plehnen	76
Podangen	223
Preußisch Holland, Stadt	6 345
Quittainen	380
Rapendorf	306
Reichenbach	732
Reichwalde (Ostpr.)	612
Robitten	153
Rogau	148
Rogehnen	522
Rossitten	257
Schlobitten	672
Schlodien	597
Schmauch	489
Schönaich	143
Schönberg	269
Schönborn	193
Schönfeld	349
Schönfließ	200
Schönwiese	115
Seepothen	196
Sommerfeld	585
Steegen	418
Sumpf	304
Tippeln	231
Weeskendorf	231
Wiese	362
Zallenfelde	258
Gemeindefreie Grundstücke (Gutsbezirke)	
Weeskenhof, Remonteamt	657
11. Rastenburg (St.B. 53 860)	**57 223**
Alt Rosenthal	418
Babziens	346
Bäslack	686
Bannaskeim	432
Barten, Stadt	1 543
Baumgarten	568
Blaustein	462
Borschenen	94
Bürgersdorf	329
Dönhofstädt (St.B. 1 216)	1 526
Drengfurth, Stadt	2 289
Freudenberg	463
Fürstenau	778
Glaubitten	445
Godocken	162
Groß Galbuhnen	381
Groß Köskeim	161
Groß Neuhof	803
Groß Winkeldorf	153
Gudnick	223
Heiligelinde	229
Jäglack	414
Jankenwalde	184
Kaltwangen	172
Kamplack	104
Karschau	435
Kemlack	172
Korschen	3 042
Kotittlack	198
Krausendorf	381
Kremitten	252
Lablack	76
Lamgarben (St.B. 338)	652
Langheim	733
Laxdoyen	174
Marienthal	429
Meistersfelde	312
Modgarben	307
Muhlack	363
Neuendorf	96
Neu Rosenthal	628
Paaris	459
Partsch	312
Pastern	108
Plehnen	472
Podlacken	221
Podlechen	275
Pötschendorf	521
Pohiebels	459
Prangenau	526
Prassen (St.B. 1 152)	1 469
Pülz (St.B. 736)	771
Rastenburg, Stadt (St.B. 17 247)	19 634
Rodehlen	612
Salzbach	321
Sansgarben	219
Sausgörken	361
Scharfs	355
Schlömpen	103
Schönfließ	566
Schrankheim	321
Schülzen	369
Schwarzstein	1 590
Seeligenfeld	496
Spiegels	197
Stettenbruch	163
Sußnick	241
Taberwiese	284
Tolksdorf	563
Wehlack	380
Weischnuren	269
Weitzdorf	145
Wendehnen	216
Wenden	812
Widrinnen	471
Wilkendorf	574
Wolfshagen	378
Woplauken	217
Zandersdorf	158
12. Samland (Sitz: Königsberg [Pr]) (St.B. 114 794)	**120 246**
Altenberg	250
Alt Katzkeim	189
Arnau	438
Aweyken	81
Bärwalde	608

Reg.-Bez. Königsberg

Provinz Ostpreußen 1

Systematisches Verzeichnis der Gemeinden

12—13

Kleinere Verwaltungsbezirke Gemeinden	Wohnbevölkerung am 17. Mai 1939	Kleinere Verwaltungsbezirke Gemeinden	Wohnbevölkerung am 17. Mai 1939	Kleinere Verwaltungsbezirke Gemeinden	Wohnbevölkerung am 17. Mai 1939	Kleinere Verwaltungsbezirke Gemeinden	Wohnbevölkerung am 17. Mai 1939
Battau	170	Konradswalde	254	Saltnicken	53	Bartenhof	237
Bergau	338	Korreynen	355	Sanglienen	223	Bieberswalde	297
Berthaswalde	137	Kraam (St.B. 514)	550	Sankt Lorenz (St.B. 666)	704	Biothen	378
Biegiethen	185	Kragau	245			Brandlacken	40
Bieskobnicken	111	Kraussen (St.B. 742)	1 520	Sarkau	705	Bürgersdorf	452
Birkenwalde	179	Kropiens	539	Schaaksvitte	607	Dachsrode	65
Bledau	656	Kuikeim	164	Schalben	159	Damerau	118
Bludau	637	Kumehnen	793	Schlakalken	184	Eichen	376
Borchersdorf	590	Langendorf	158	Schmiedehnen	169	Eiserwagen	250
Brasdorf	349	Laptau	611	Schönmohr	297	Ernstwalde	150
Bulitten	460	Lauknicken	80	Schönwalde	553	Freudenfeld	218
Cranz	5 079	Legden	198	Schorschehnen	94	Friedrichsdorf	350
Damerau	354	Lengniethen	315	Schuditten	468	Friedrichsthal	282
Dargen	147	Lichtenhagen	317	Schugsten (St.B. 531)	535	Frischenau	317
Dommelkeim	387	Lindenau	190	Seerappen (St.B. 1547)	1 731	Fritschienen	101
Dopsattel	173	Liska-Schaaken	566	Seewalde	140	Fuchshügel	208
Dorben	156	Lobitten	169	Sorthenen	139	Gauleden (St.B. 940)	991
Dossitten	464	Löwenhagen	906	Sperlings	426	Genslack	406
Drebnau	253	Loppöhnen	155	Stantau	329	Goldbach	951
Drugehnen	820	Ludwigswalde	712	Steinbeck	811	Grauden	104
Eisliethen	354	Mahnsfeld	522	Steinort	218	Groß Allendorf	295
Eisseln	63	Mandeln	771	Sudnicken	473	Groß Birkenfelde	49
Elchdorf	274	Mantau	376	Syndau	250	Groß Budlacken	74
Eythienen	270	Marienhof	283	Tenkitten	258	Groß Engelau	615
Fischhausen, Stadt	3 871	Marscheiten	141	Thiemsdorf	190	Groß Keylau	218
Friedrichstein	525	Maulen	490	Thierenberg	624	Groß Michelau	175
Fuchsberg	959	Medenau	1 202	Trankwitz	469	Groß Nuhr	337
Fuchshöfen	349	Michelau	363	Tranßau	329	Groß Ponnau	239
Gaffken	321	Mogahnen	407	Trentitten	555	Großudertal	255
Gallgarben	546	Molsehnen	640	Trömpau	307	Grünhayn	408
Gamsau	249	Mülsen	359	Trutenau	419	Grünlinde	320
Garbseiden	348	Nautzwinkel	294	Uggehnen	679	Gundau	146
Geidau	284	Neuendorf (Kurisches Haff)	247	Waldau	789	Guttschallen	191
Georgenswalde	791	Neuhäuser	961	Waldburg	308	Hanswalde	160
Germau	1 140	Neuhausen (St.B. 3 181)	4 198	Wardienen	95	Hasenberg	257
Godnicken	859			Wargen	901	Holländerei	194
Godrienen	773			Wargienen	328	Imten	321
Goldschmiede	695	Neuhof	573	Weidehnen	356	Irglacken	208
Gollau	409	Neukuhren (St.B. 2 849)	4 779	Weißenstein	343	Jägersdorf	46
Goythenen	108			Wernsdorf	154	Kallehnen	95
Groß Barthen	238	Neu Lindenau	190	Wickbold	479	Klein Budlacken	36
Groß Blumenau (St.B. 1 006)	1 013	Nickelsdorf	149	Widitten	351	Klein Engelau	318
		Nöttnicken	96	Wiekau	273	Klein Nuhr	534
Groß Dirschkeim (St.B. 620)	642	Norgau	497	Willkeim	294	Klein Ponnau	109
		Norgehnen	175	Willkühnen	388	Klinglacken	26
Großheidekrug	2 411	Paggehnen	155	Wischehnen	263	Knäblacken	62
Groß Hubnicken	467	Palmburg	768	Wolfsdorf	230	Koddien	141
Groß Kuhren	844	Palmnicken	3 079	Worienen	228	Köllmisch Damerau	108
Groß Ladtkeim	538	Perteltnicken	270	Wosegau	432	Köthen	128
Groß Lindenau	1 508	Perwissau	279	Woytnicken	148	Koppershagen	199
Groß Mischen	693	Peyse	2 196	Wundlacken	337	Kortmedien	164
Groß Ottenhagen	875	Pillau, Seestadt (St.B. 10 980)	12 379	Ziegelau	331	Kühnbruch	50
Grünhoff	472			Gemeindefreie Grundstücke (Gutsbezirke)		Kuglack	152
Gutenfeld	1 334	Pillkoppen	301			Kuglacken	504
Heidemaulen	235	Pobethen	1 358			Kukers	135
Heidewaldburg	298	Pogauen	432			Langendorf	313
Heiligenkreutz	429	Poggenpfuhl	462	Frisches Haff, Anteil Kr. Samland	—	Leipen	96
Heiligenwalde	716	Pojerstieten b. Kumehnen	367	Groß Bruch	43	Leißienen	425
Horst	130	Posselau	109	Kurische Nehrung, Forst	—	Lindendorf	413
Jäskeim	389	Postnicken	847	Kurisches Haff, Anteil Kr. Samland	—	Magotten	106
Jungferndorf	249	Powayen	140			Moptau	108
Kalkeim	64	Powunden	703			Moterau	399
Kallen	359	Prawten	246			Nalegau	98
Karmitten	249	Ramsen	149			Neuendorf	225
Kirschnehnen	504	Rantau	586	**13. Wehlau** (St.B. 49 127)	**50 236**	Neumühl	249
Klein Dirschkeim	376	Rauschen	2 542			Nickelsdorf	336
Klein Hubnicken	318	Regehnen	501	Allenburg, Stadt (St.B. 2 284)	2 694	Parnehnen (St.B. 518)	565
Klein Kuhren	234	Rosignaiten	198			Paterswalde	1 225
Klein Ottenhagen	231	Rossitten	691	Aßlacken	319	Pelkeninken	146
Knöppelsdorf	529	Rothenen	362	Auerbach (Kreis Wehlau)	157	Petersdorf	464
Kobbelbude (St.B. 393)	430	Rudau	1 053			Pettkuhnen	133
Kojehnen	212					Plauen	398

1 Provinz Ostpreußen

Kleinere Verwaltungsbezirke Gemeinden	Wohnbevölkerung am 17. Mai 1939
Plibischken	227
Plompen	43
Pomedien	351
Poppendorf	409
Pregelswalde	700
Reinlacken	225
Reipen	127
Richau	284
Ringlacken	37
Rockeimswalde	187
Roddau-Perkuiken	401
Romau	195
Rosenfelde	80
Sanditten	789
Schallen	254
Schiewenau	438
Schillenberg	168
Schirrau	487
Schönrade	199
Schorkenicken	83
Sechshuben	78
Sielacken	64
Skaten	87
Sprindlack	119
Stadthausen	93
Stampelken	293
Starkenberg	398
Stobingen	479
Tapiau, Stadt (St.B. 8 671)	9 272
Taplacken	415
Tölteninken	172
Uderhöhe	134
Wargienen	193
Warnien	120
Wehlau, Stadt	8 463
Weidlacken	237
Weißensee	646
Wilkendorf	469
Wilmsdorf	87
Zohpen	304
Gemeindefreie Grundstücke (Gutsbezirke)	
Drusken, Forst	—
Gauleden, Forst	—
Grauden, Anteil Kr. Wehlau, Forst	—

Regierungsbezirk Gumbinnen

Stadtkreise:	
14. Insterburg (St.B. 43 620)	**48 711**
Insterburg, Stadt (St.B. 43 620)	48 711
15. Memel	[1] **43 285**
Memel, Stadt	[1] 43 285
16. Tilsit (St.B.[2]) 57 210)	[2] **59 105**
Tilsit, Stadt (St.B.[2]) 57 210)	[2] 59 105
Landkreise:	
17. Angerapp (St.B. 31 177)	**31 549**
Adamsheide	262
Albrechtau	157
Albrechtshof	228
Almental	256
Altentrift	69
Altheide (Ostpr.) (St.B. 215)	324
Altlautersee	135
Altlinde	92
Altsauswalde	142
Alt Thalau	63
Ammerau	176
Angerapp, Stadt (St.B. 4 264)	4 376
Auerfluß (St.B. 340)	374
Aussicht	162
Ballethen	447
Balschdorf	144
Balsken	133
Berglingen	156
Bidenteich	173
Bindemark	63
Blinkersee	117
Brahetal	210
Brassen	67
Brenndenwalde	145
Brettken	103
Bruderhof	155
Brunshöfen	42
Christiankehmen	222
Dachshausen	208
Dingelau	235
Dittwiese	66
Drachenberg	89
Eibenburg	296
Elken	187
Erlenflet	98
Ernstburg	320
Eschingen	287
Finkenwalde (Ostpr.)	60
Friedeck	165
Friedrichsberg	310
Fritzenau	132
Gahlen (Ostpr.)	344
Gembern	257
Gleisgarben (St.B. 153)	270
Golsaue	134
Grieben	198
Grieswalde	196
Grimmen (Ostpr.)	266
Großbachrode	112
Großbeinuhnen	215
Groß Grobienen	181
Groß Illmen	95
Groß Jahnen	180
Großkallwen	104
Großlautersee	53
Großmedien	280
Groß Ragauen	204
Groß Skirlack	229
Groß Sobrost	221
Großsteinau	127
Großzedmar	108
Grünblum	73
Gründann	35
Grünsiedel	94
Gruneiken	78
Gudwainen	49
Gudwallen	560
Gutbergen	124
Hallweg	338
Hasenbrück	121
Hilpertswerder	84
Ilgenau	185
Jodanen	108
Jürgenfelde	290
Julienfelde	150
Jungferngrund	67
Kamanten	106
Kanden	155
Kannen	205
Karkeim	168
Karpauen	342
Kermen	250
Kermenau	77
Kleedorf (Ostpr.)	74
Kleinangerapp	388
Kleinbachrode	90
Kleinbeinuhnen	369
Klein Grobienen	69
Kleinlautersee	211
Klein Ragauen	58
Klein Skirlack	189
Klein Sobrost	139
Kleinzedmar	69
Kleschauen	163
Königsgarten	179
Köskeim	74
Konradshof	216
Kranichfelde	199
Kreuzhausen	203
Kreuzstein	108
Krucken	69
Kudern	135
Kuppenwiese	114
Kurschen	131
Labonen	184
Langenrück	69
Linnemarken	42
Loppinnen	48
Maiden	107
Marienwalde	316
Meltbach	79
Mentau	81
Menturren	70
Meßken	93
Milchbude	19
Missen	69
Neubeinuhnen	92
Neusauswalde	82
Neu Thalau	82
Notrienen	73
Oberhofen (Ostpr.)	82
Ostkehmen	67
Peterkeim	82
Puttkammer	54
Ragen	57
Ramfelde	113
Rauben(-Degelgirren)	122
Raunen (Ostpr.)	105
Rogalwalde	214
Rosenberg	50
Roßkamp	111
Rüttelsdorf	147
Runden	159
Sandeck	126
Sanden	500
Sauckenhof	208
Sausreppen	251
Schanzenhöh	124
Schiedelau	146
Schimmelhof	90
Schlieben (Ostpr.)	98
Schönfels	168
Schönwall	70
Schudau	66
Seehagen (Ostpr.)	50
Seehügel	88
Sillenfelde	234
Sodehnen	422
Stillheide	180
Ströpken	259
Stroppau	292
Tatarren	267
Tiefenhagen	68
Trempen	872
Uhlenhorst	207
Ursfelde	91
Waldkerme	156
Wehrwalde	102
Wiecken	268
Wiesenbrunn (Ostpr.)	93
Wiesenhausen	180
Wildhorst	99
Wilhelmsberg	578
Wittbach	201
Gemeindefreie Grundstücke (Gutsbezirke)	
Altheide, Anteil Kreis Angerapp, Forst	—
18. Angerburg (St.B. 41 527)	**42 744**
Albrechtswiesen	494
Andreastal	456
Angerburg, Stadt (St.B. 9 846)	10 922
Angertal	172
Benkheim	1 970
Bergensee	431
Birkenhöhe (Ostpr.)	241
Borkenwalde	310
Buddern	897
Doben	227
Dowiaten	205
Engelstein	592
Gembalken	139
Geroldswalde	215
Gronden (St.B. 321)	367
Groß Budschen	443
Großgarten	1 551
Groß Guja	447
Groß Strengeln	262
Gurren	402
Haarschen	811
Hartenstein (Ostpr.)	412
Heidenberg	540
Herbsthausen	385
Hochsee	193
Jakunen	749
Jorken	354
Kanitz	509
Kehlen	777
Kerschken	311
Kleinkutten	231
Klein Strengeln	348
Knobbenort	193

[1]) Fortgeschriebene Bevölkerung am 1. 1. 1940 — [2]) Einschl. 637 Personen der Gemeinde Übermemel (bisher Landkreis Pogegen).

Reg.-Bez. Gumbinnen

Systematisches Verzeichnis der Gemeinden

Kleinere Verwaltungsbezirke Gemeinden	Wohnbevölkerung am 17. Mai 1933	Kleinere Verwaltungsbezirke Gemeinden	Wohnbevölkerung am 17. Mai 1939	Kleinere Verwaltungsbezirke Gemeinden	Wohnbevölkerung am 17. Mai 1939	Kleinere Verwaltungsbezirke Gemeinden	Wohnbevölkerung am 17. Mai 1939
Kruglanken	1 222	Brücken (Ostpr.)	92	Mehlkinten	43	Wilken	53
Kulsen	330	Burgkampen (St.B. 541)	591	Mildenheim	69	Willdorf	60
Kutten	413	Buschfelde (Ostpr.)	296	Mühlengarten	460	Wilpen	112
Langbrück (St.B. 334)	383	Damerau	229	Narwickau	145	Windberge (Ostpr.)	133
Lindenwiese	256	Datzken	48	Nassawen	402	Wirbeln	107
Lissen	749	Deeden	70	Neuenbach	49	Wittkampen	114
Masehnen	374	Disselberg	112	Neu Trakehnen	801	Wohren	64
Neu Freudenthal	284	Dräwen	114	Nickelsfelde	102		
Ostau	229	Drusken	198	Norwieden	100		
Paßdorf (St.B. 331)	377	Dürrfelde	107	Packern	45	Gemeindefreie Grundstücke (Gutsbezirke)	
Paulswalde	425	Ebenrode, Stadt	6 608	Parkhof	58		
Perlswalde	325	Eichhagen (Ostpr.)	339	Pfeifenberg	37		
Primsdorf	401	Eichkamp	231	Platen	82		
Raudensee	373	Eimental	83	Pohlau	98	Rominter Heide, Ant. Kr. Ebenrode, Forst	—
Rehsau	334	Ellerau (Ostpr.)	117	Preußenwall	190		
Rochau (Ostpr.)	299	Ellerbach (Ostpr.)	106	Quellbruch	98		
Rosengarten	1 139	Erlenhagen	249	Raineck	133		
Salpen	537	Eydtkau, Stadt	4 922	Randau (Ostpr.)	91		
Schwenten	828	Finkenschlucht	71	Raschen (Ostpr.)	47	**20. Elchniederung**	54 867
Seehausen	450	Föhrenhorst	322	Rauhdorf	71	(Sitz: Heinrichswalde)	
Siewen	259	Freieneck	45	Rauschendorf (Ostpr.)	87	(St.B. 53 380)	
Siewken	401	Fuchshagen	184	Rauschmünde	65		
Soldahnen	430	Germingen	79	Rehbusch	127	Ackeln	113
Soltmahnen	517	Göritten	467	Ribben	101	Adelau	58
Sonnheim	315	Grenzkrug	55	Rodebach	261	Adlig Linkuhnen	379
Steinort	629	Grieben	113	Rohren (Ostpr.)	187	Ahlgarten	62
Steinwalde	363	Groß Degesen	277	Romeiken	149	Allgau	67
Stullichen	175	Groß Trakehnen	1 518	Sandau (Ostpr.)	101	Altdümpelkrug	121
Sunkeln	175	Grünhof	125	Sannen	117	Altengilge	195
Surminnen	455	Grünweide (Kr. Ebenrode)	300	Schanzenort	545	Altginnendorf	105
Taberlack	255	Grundhausen	26	Schapten	73	Alt Iwenberg	84
Talheim	391	Gutweide (Ostpr.)	91	Scharfeneck	271	Altmühle	190
Thiergarten	635	Hainau	462	Schellendorf	240	Altschanzenkrug	131
Treugenfließ	138	Haldenau (Ostpr.)	235	Schenkenhagen	196	Alt Seckenburg	211
Wensen	240	Haselgrund (Ostpr.)	68	Schleusen	173	Alt Sellen	147
Wenzken	510	Heimfelde	187	Schleuwen	54	Amtal	136
Wiesental	364	Hellbrunn	153	Schloßbach	791	Anmut	47
Wieskoppen	154	Hochmühlen	190	Schmilgen	36	Ansorge	147
Gemeindefreie Grundstücke (Gutsbezirke)		Hochtann	81	Schuckeln	48	Antonswiese	150
		Hohenfried	166	Schützenort	147	Argemünde	246
		Hohenschanz	118	Schuggern	49	Argendorf	220
Altheide, Anteil Kreis Angerburg, Forst	—	Hollenau (Ostpr.)	184	Schwanen	29	Argental (Ostpr.)	276
Borker Heide, Anteil Kreis Angerburg, Forst	—	Hopfenbruch	112	Seebach (Ostpr.)	114	(St.B. 117)	
Sperling	54	Hügeldorf	77	Seehausen	141	Aschenberg	73
		Jocken	77	Seekampen	178	Aschpalten	82
		Jürgenrode	65	Semmetimmen	56	Balten	111
		Kalkhöfen	158	Sinnhöfen	101	Berkeln	298
		Kassuben	243	Sodargen (St.B. 173)	368	Birkenheim	120
		Kattenau	696	Soginten	93	Bolzfelde	104
		Kickwieden	145	Sonnenmoor	182	Bolzhagen	113
		Kinderfelde	55	Stadtfelde	602	Borstehnen	16
19. Ebenrode (St.B. 40 823)	41 265	Kinderhausen	208	Stärken	34	Brandenburg (Kr. Elchniederung)	154
		Kischken	118	Stehlau	170	Breitenhof	97
Absteinen	147	Klimmen	114	Steinhalde	175	Brittanien	334
Alexbrück	367	Kögsten	53	Stobern	51	Budeweg	127
Almen	83	Krähenwalde	70	Stolzenau (Ostpr.)	161	Bürgerhuben	121
Altbruch	66	Krebsfließ	96	Ströhlen	60	Buttenhagen	82
Altenfließ (Ostpr.)	68	Kummeln	176	Sudeiken	32	Dannenberg	156
Amalienhof	275	Lauken	206	Talfriede	73	Demmen	151
Andersgrund	95	Leegen	81	Tannenmühl	224	Deschen	310
Antonshain	68	Lehmau	114	Tauern	88	Doblienen	64
Baringen	432	Lehmfelde	92	Teichacker	139	Dünen (Kr. Elchniederung)	358
Bartztal	129	Lengen	96	Trakehnen	501	Eckwalde	182
Berningen	120	Lengfriede	191	Tutschen	471	Elbings Kolonie	601
Bersbrüden	181	Lerchenborn (Ostpr.)	263	Ulmenau (Ostpr.)	42	Erlen	145
Bilderweiten	342	Lichtentann	77	Urfelde	141	Erlenrode	73
Birkenmühle (St.B. 879)	1 076	Lucken	168	Wabbeln	176	Eschenberg	200
Bißnen	68	Malissen	153	Wagonen	29	Falkenhöhe	139
Brandrode	38	Martinsort	48	Weidenkreuz	191	Finkenhof	136
Bredauen	482	Matten	86	Weitenruh	65	Friedeberg (Ostpr.)	270
Bruchhöfen	338	Mecken	72	Wenzbach	326		
				Wickenfeld	156		

1 Provinz Ostpreußen

20 — 21

Reg.-Bez. Gumbinnen

Systematisches Verzeichnis der Gemeinden

Kleinere Verwaltungsbezirke Gemeinden	Wohnbevölkerung am 17. Mai 1939
Friedlau	87
Georgenforst	104
Georgenheide	144
Gerhardsgrund	165
Gerhardsheim	150
Gerhardshöfen	56
Gerhardswalde	105
Gerhardsweide	202
Gilgenfeld	171
Gilgetal	285
Gilkendorf	94
Ginkelsmittel	244
Gobienen	112
Gowarten	333
Grenzberg	358
Grieteinen	142
Gronwalde	248
Groß Friedrichsdorf	1 196
Großheidenstein	68
Groß Heinrichsdorf	181
Groß Marienwalde	196
Großwalde (Kr. Elchniederung)	230
Grünau	238
Grünbaum	133
Gründann	287
Grüneberg	111
Grünhausen (St.B. 363)	464
Grünhof-Kippen	76
Grünwiese	151
Gruten	164
Gutsfelde	121
Haslingen	104
Heideckshof	220
Heinrichswalde	3 460
Herdenau (St.B. 550)	592
Herrendorf	144
Hochdünen	126
Hohenberge	196
Hoheneiche (Ostpr.)	128
Hohensprindt	282
Hohenwiese	147
Ibenberg	111
Ibenwerder	75
Inse (St.B. 438)	545
Iwenheide	58
Jägerhöh	364
Jagsten	272
Jodingen	86
Johannsdorf	99
Kämpen	103
Karkeln	885
Kastaunen	358
Kieslau	46
Kischen	104
Kleeburg	161
Kleindünen	162
Kleinerlenrode	106
Klein Friedrichsdorf	39
Klein Friedrichsgraben	328
Kleingrenzberg	54
Kleinheidenstein	62
Klein Heinrichsdorf	203
Klein Marienwalde	94
Kleinrokitten	29
Kleinsommershöfen	100
Kleinwalde (Kr. Elchniederung)	36
Kleinwarschen	76
Klemenswalde	337
Kloken (St.B. 375)	581
Köllmisch Linkuhnen	71
Köllmisch Schnecken	73
Kreuzingen	2 256
Kripfelde	184
Kuckerneese	4 492
Kurrenberg	86
Kurwe	22
Kurwensee	85
Kussenberg	138
Lakendorf	135
Langenberg	82
Lehmbruch	50
Leitwarren	67
Lentenbude	81
Lessen	68
Lindendorf	134
Lindental	372
Lischau	132
Loye	279
Mägdeberg	110
Margen	119
Milchhof	176
Motzfelde	150
Mühlenkreuz	229
Mühlmeistern	180
Nassenfelde	113
Neuendorf	161
Neufelde	349
Neufrost	184
Neuginnendorf	51
Neukirch	1 589
Neulinkuhnen	89
Neuschleuse	164
Neu Sellen	59
Neusorge, Ksp. Heinrichswalde (St.B. 125)	331
Neusorge, Ksp. Kuckerneese	76
Noiken	301
Ossafelde	247
Oswald	220
Parwen	197
Perkuhnen	102
Peterswalde	417
Plein	140
Polenzhof	207
Raging	212
Rautenburg	307
Rautersdorf	205
Rauterskirch	598
Rehwalde (Kr. Elchniederung)	77
Rewellen	96
Rokitten (Ostpr.)	91
Rosenwalde	151
Ruckenfeld	266
Ruckenhagen	88
Rutenfelde	32
Schackwiese	143
Schakendorf (Ostpr.)	367
Schalteck	135
Schlichtingen	147
Schneckenwalde	481
Schneiderende	119
Schönrohr	57
Schönwiese	299
Schorningen	71
Schulzenwiese	358
Schwanensee	207
Seckenburg (St.B. 1 292)	1 488
Selsen	82
Sköpen	414
Skören	266
Skulbetwarren	142
Skuldeinen	118
Sommershöfen	72
Sprosserweide	112
Steilberg	139
Stellwagen	193
Stobingen	120
Streulage	80
Stucken	240
Tannenhöhe	85
Tawe (St.B. 590)	840
Tawellenbruch	455
Tewellen	138
Thomaten	361
Trammen	276
Tranatenberg	112
Trumpenau	181
Urbansprind	297
Vielbrücken	163
Warsche	63
Warschfelde	161
Warskillen	132
Warten	149
Wartenfeld	183
Wartenhöfen	660
Wegnersdorf	18
Wildwiese	524
Wilhelmsbruch	434
Wilhelmsheide	234
Wittken	158
Wolfsberg (Ostpr.)	148
Wolfsdorf	128
Ziegelberg	134
Gemeindefreie Grundstücke (Gutsbezirke)	
Ibenhorst, Forst (St.B. 158)	378
Kurisches Haff, Anteil Kr. Elchniederung	—
Schnecken, Forst (Rest)	407
Tawellenbruch, Forst	116
Wilhelmsbruch, Forst	—
21. Goldap (St.B. 44 275)	45 825
Äschenbruch	118
Albrechtsrode	166
Altenbude	306
Altenwacht	55
Altenzoll	50
Amberg	48
Arnswald	466
Auersfeld	88
Ballenau	99
Barkau	247
Bastental	123
Beierswalde	276
Bergerode	75
Bergershof	58
Bergesruh	171
Billenau	73
Birkendorf (Ostpr.)	154
Bodenhausen	832
Bornberg (Ostpr.)	142
Burgfelde	432
Buschbach	125
Daken	62
Deeden	65
Dobauen	168
Dubeningen	404
Duneiken (Kreis Goldap)	389
Ebershagen	52
Eckertsberg	141
Eichicht	284
Ellern (Ostpr.)	126
Elsgrund	279
Engern (Ostpr.)	272
Erlensee	116
Forsthausen	188
Frankeneck (Ostpr.)	93
Freienfeld (Ostpr.)	81
Freudenau	59
Friedrichau (Ostpr.)	78
Friedrichswalde	187
Gehlweiden (St.B. 443)	477
Gellenau (Ostpr.)	59
Gerwalde	60
Glaubitz (Ostpr.)	277
Gnadenheim	240
Goldap, Stadt (St.B. 11 578)	12 786
Grilsen	59
Grimbach	65
Grischken	118
Grönfleet	231
Großfreiendorf	173
Großguden	141
Grünhügel	57
Gulbensee	79
Gurnen	599
Hainholz (Ostpr.)	37
Hallenfelde	504
Hardteck	1 191
Hartental	67
Hegelingen	361
Heidensee	47
Hellerau (Ostpr.)	106
Herandstal (St.B. 587)	694
Hermeshof	259
Herzogsrode	394
Hitlershöhe	133
Hohenrode (Ostpr.)	143
Hohenwaldeck	167
Holzeck	225
Jägersee	128
Jagdbude	78
Jagdhaus Rominten	309
Jarkental	335
Johannisberg	168
Kaltenbach	63
Kaltensee	159
Kaschen	155
Keckskeim	90
Klarfließ	62
Kleinau (Ostpr.)	42
Kleinguden	114
Kornberg	230
Kosmeden	208
Kräuterwiese	33
Kraghof	66
Kühlberg	67
Kunzmannsrode	298
Kurnen	174
Langensee	170
Langenwasser	223
Langenfließ	122
Liegetrocken	152
Linnau (Ostpr.)	155

Reg.-Bez. Gumbinnen

Provinz Ostpreußen 1

Systematisches Verzeichnis der Gemeinden

21—23

Kleinere Verwaltungsbezirke Gemeinden	Wohnbevölkerung am 17. Mai 1939
Loien	231
Loken	81
Maleiken	81
Martinsdorf	168
Matztal	103
Meschen	179
Mörleinstal	227
Motzken	73
Neumagdeburg	57
Noldental	56
Nordenfeld	105
Ossau	43
Pabbeln	70
Padingen	181
Pellau	57
Pellkauen	189
Pfalzberg	75
Pfalzrode	107
Pickeln	276
Plauendorf	153
Pöwen	143
Praßlau	76
Preußischnassau	138
Quellental (Ostpr.)	84
Rabeneck (Ostpr.)	36
Rappenhöh	270
Rauental (Ostpr.)	169
Reddicken	72
Reutersdorf	58
Ribbenau	168
Ringfelde	104
Rodenheim	173
Rodenstein (Ostpr.)	135
Rogainen	395
Rotenau	20
Rothebude	156
Salzburgerhütte	54
Satticken	166
Schackeln	243
Schäferberg (Ostpr.)	235
Schardingen	237
Scharnen	132
Scheeben	104
Schelden (St.B. 353)	554
Schlaugen	198
Schneegrund	210
Schönheide (Ostpr.)	411
Schöntal	411
Schwadenfeld	280
Seefelden (Ostpr.)	169
Serguhnen	76
Serteck	102
Spechtsboden	223
Sprindberg	175
Staatshausen	174
Steinhagen (Ostpr.)	287
Steinheide	108
Summau	99
Tannenhorst	101
Texeln	193
Thomasfelde	365
Tiefenort (Ostpr.)	203
Tollmingen	395
Tulkeim	185
Unterfelde	307
Urbansdorf	393
Wangenheim (Ostpr.)	79
Warnen	231
Wartenstein (Ostpr.)	117
Wehrfeld	66
Wehrkirchen	1 270
Wellenhausen	190
Widmannsdorf	271
Wildwinkel	66
Winterberg (Ostpr.)	160
Wittigshöfen	533
Zapfengrund	82
Zellmühle	608
Zoden	73
Zollteich	82
Gemeindefreie Grundstücke (Gutsbezirke)	
Borker Heide, Anteil Kr. Goldap, Forst	—
Rominter Heide, Anteil Kr. Goldap, Forst	—
22. Gumbinnen (St.B. 52 824)	55 272
Adamshausen (St.B. 402)	455
Altkrug	753
Altlinden	60
Altweiler (Ostpr.)	120
Amtshagen	470
Angereck	337
Angerfelde	184
Angerhöh	346
Austfelde	61
Bärenhagen	67
Bahnfelde	194
Balbern	50
Bergenbrück	98
Bergendorf (Ostpr.)	201
Berstenau	105
Birkenhöhe (Ostpr.)	101
Birkenried	234
Bismarckshöh	118
Blecken	286
Branden	227
Brauersdorf (Ostpr.)	81
Brückental (Ostpr.)	132
Buchenrode	70
Bumbeln	181
Chorbuden	65
Dauginten	160
Eggenhof	122
Eichenfeld	252
Erlengrund (Ostpr.)	358
Eyßeln	63
Falkenhausen	128
Florhof	133
Forsteck	125
Frankenhof	59
Freudenhoch	58
Friedrichsfelde	29
Fuchstal	63
Gertenau	98
Gerwen	580
Girnen	208
Groß Baitschen	306
Groß Datzen	165
Großgauden	338
Groß Mixeln	173
Großpreußenbruch	100
Großpreußenwald	193
Großstangenwald	221
Großwaltersdorf	480
Grünfließ	176
Grünhaus	202
Gumbinnen, Stadt (St.B. 22 181)	24 534
Habichtsau	133
Hagelsberg	87
Haselhof	51
Hasenrode	119
Heinsort	169
Herzogskirch	291
Heubude	50
Hochfließ	486
Hoheneck	48
Hohenfried	163
Hohenwerder	89
Jäckstein	79
Jägersfreude (Ostpr.)	199
Jägershagen	311
Jürgendorf	75
Jungort	177
Kahlheim	250
Kailen	39
Kaimelau	189
Kaimelskrug	168
Kanthausen	374
Karmohnen	97
Kleehagen	221
Klein Baitschen	165
Kleingauden	67
Kleinpreußenbruch	188
Kleinpreußenwald	185
Kleinstangenwald	90
Klein Trakehnen	573
Kleinweiler	75
Korellen	76
Krammsdorf	195
Krausenbrück	74
Krügertal	49
Kubbeln	252
Kutten	164
Lampshagen	43
Langenweiler	164
Laurinshof	99
Lolen	217
Lorenzfelde	261
Luschen	231
Lutzen	78
Martinshof	77
Matzhausen	285
Matzrode	132
Mertinshagen	78
Mittenfelde	118
Moorhof	152
Moosgrund	144
Nemmersdorf	637
Neuenburg (Ostpr.)	47
Neuhufen	53
Neupassau	118
Norbuden	125
Ohldorf (Ostpr.)	1 181
Pabbeln	99
Pendershof	100
Peterstal (Kreis Gumbinnen)	171
Pfälzerort	70
Pfälzerwalde	243
Pötschwalde	255
Praßfeld	344
Preußendorf (Ostpr.)	917
Puspern	442
Rahnen	77
Reckeln	62
Richtfelde	238
Riedwiese	81
Ringfließ	96
Röden	67
Rohrfeld	210
Roloffseck	133
Roseneck	74
Rosenfelde	94
Roßlinde	305
Rotenkamp (Ostpr.)	63
Rotweiler	74
Samfelde	236
Sampau	83
Schmilgen	151
Schöppenfelde	135
Schublau	60
Schulzenwalde	382
Schunkern	171
Schwarzenau (Ostpr.)	72
Schweizerau	82
Schweizersfelde	216
Schweizertal	380
Seewiese	191
Seilhofen (Ostpr.)	94
Sodeiken (St.B. 511)	553
Sprindort	152
Springen	208
Steffensfelde	266
Tannsee	291
Tellrode	319
Turen	106
Tutteln	118
Ullrichsdorf (Ostpr.)	329
Vierhufen	59
Weidengrund	266
Wiekmünde	175
Wilhelmsberg	134
Wolfseck	127
Zweilinden	669
Gemeindefreie Grundstücke (Gutsbezirke)	
Eichwald, Anteil Kr. Gumbinnen, Forst	—
Roßlinde, Remonteamt	454
23. Heydekrug	[1] 52 277
Akmonischken	263
Alt Stremehnen	211
Altweide	337
Augskieken	267
Auritten	554
Barden	547
Bersteningken	348
Berzischken	339
Bewern	734
Coadjuthen	1 033
Didßeln	355
Elchwinkel	[2] 155
Feilenhof	254
Gaidellen	882
Galsdon-Joneiten	487
Georgenhöhe	343
Girreningken	201
Gnieballen	311
Gurgsden	309
Heidewald	404

[1]) Fortgeschriebene Bevölkerung am 1. 1. 1940; da diese nicht gemeindeweise vorliegt, ist bei den Gemeinden noch die Bevölkerung nach der Zählung vom 20. Januar 1925 angegeben. — [2]) Bevölkerung am 17. Mai 1939.

1 Provinz Ostpreußen

Reg.-Bez. Gumbinnen

23—25

Systematisches Verzeichnis der Gemeinden

Kleinere Verwaltungsbezirke Gemeinden	Wohnbevölkerung am 17. Mai 1939
Heinrichsfelde	549
Hermannlöhlen	428
Heydeberg	546
Heydekrug	4 836
Jonaten	304
Jugnaten	599
Kaßemecken	396
Kawohlen	386
Kinten	976
Kirlicken	336
Kischken	413
Klein Grabuppen	267
Klugohnen	443
Kolleschen	272
Kukoreiten	368
Kurpen	358
Kuwertshof	708
Lapallen	192
Laschen	444
Laudßen	438
Leitgirren	243
Mädewald	243
Mantwieden	349
Matzken	316
Matzstubbern	622
Medischkehmen	568
Meischlauken	436
Mestellen	344
Metterqueten	405
Michelsakuten	228
Minge	333
Moorweide	363
Neusassen	539
Pageldienen	613
Pagrienen	510
Pakamonen	266
Paleiten	441
Passon-Reisgen	339
Pauern	297
Peteraten	152
Petrellen	500
Plaschken	542
Pleine	532
Prätzmen	273
Rucken	656
Rudienen	219
Rumschen	390
Rupkalwen	125
Ruß	2 872
Saugen	436
Sausgallen	288
Scheeren	411
Schillmeyßen	389
Schillwen	649
Schlaunen	275
Skerswethen	335
Skirwiet	[1] 354
Steppon-Rödßen	191
Stonischken	495
Suwehnen	305
Szagaten	227
Szameitkehmen	324
Tarwieden	535
Tattamischken	154
Tauten	230
Tennetal	316
Trakseden	713
Ußlöknen	658
Ußpelken	584
Wabbeln	258
Wersmeningken	650
Wiesenheide	416
Wietullen	376
Wilkomeden	277
Willeiken	392
Windenburg	414
Wirkieten	470
Gemeindefreie Grundstücke (Gutsbezirke)	
Augstumalmoor	766
Berstus- u. Medßokelmoor	278
Bismark	1 446
Kawohlen, Forst	[2] 15
Norkaiten	88
Schwenzeler Moor	—
24. Insterburg (St.B. 43 028)	**43 224**
Althof-Insterburg	798
Amwalde	233
Angerbrück	165
Angerlinde	692
Angermoor	170
Argenquell	120
Aulenbach (Ostpr.)	1 049
Bärensprung	162
Bergental	155
Bergfriede	161
Bernhardseck	136
Bessen	194
Binden	227
Birken (Ostpr.)	726
Birkenhausen	190
Birkenhof	261
Birkenhorst (Ostpr.)	235
Birklacken	147
Blüchersdorf	263
Blumenbach	127
Blumental	182
Brachenfeld (Ostpr.)	125
Brennersdorf	193
Buchhof	276
Burbeln	114
Dallwitz (Ostpr.) (St.B. 179)	375
Dittau	215
Dittlacken	452
Dreibrücken	246
Dröschdorf	147
Drojental	237
Eichenberg	253
Eichenstein	324
Eichental	153
Eichhorn	121
Erdmannsruh	382
Eschenhang	83
Falkenreut	227
Farndorf	46
Fehlbrücken	274
Feldeck	208
Finkengrund	150
Friedenau	280
Friedensfelde	272
Gaiden	46
Georgenburg	605
Georgental	774
Gnottau	177
Gravenort	145
Groß Eschenbruch	436
Groß Franzdorf	340
Groß Gerlauken	80
Groß Jägersdorf	289
Großlugau	414
Groß Schunkern	226
Groß Warkau	282
Grünacker	88
Grünbirken	63
Grünheide	611
Güldenau	198
Hasenfeld	302
Hengstenberg	201
Hoheninster	114
Honigberg	114
Horstenau	415
Hutmühle	395
Insterblick	166
Jägertal	404
Jänichen	466
Jennen	171
Jessen	105
Kampeneck	170
Kamswiken	149
Karlswalde	264
Kastaunen	108
Keilergrund	214
Kirschland	223
Kirsnen	49
Klein Bubainen	131
Kleingeorgenburg	217
Klein Gerlauken	90
Klein Schunkern	160
Klingen (Ostpr.)	122
Kneiffen	68
Kumpchen	58
Kundern	72
Kuttenhöh	142
Landwehr (Ostpr.)	178
Laschnicken	639
Lehwald	89
Lindenberg	388
Lindenhausen	87
Lindenhöhe	262
Louisenthal	161
Luisenberg	522
Mattenau	285
Mittel Warkau	203
Mittenwalde	173
Muldenwiese	157
Myrtenhof	166
Neuendorf	358
Neugrün	183
Neunassau	374
Neuteich	120
Neuwalde	201
Norkitten	1 147
Oberschleifen	145
Oberschwalben	159
Ossafurt	249
Ossaquell	261
Otterwangen	387
Pagelienen	197
Perkunsfelde	124
Pesseln	165
Peterstal	154
Piaten	383
Pladden	47
Pregelau	342
Puschdorf	559
Rauducken	100
Rehfeld	158
Rehwiese	65
Rosenthal	210
Roßthal	129
Saalau	725
Saugehnen	241
Sausen	103
Schackenau	297
Scherden	77
Scheunenort	212
Schierheide	181
Schleifenau	159
Schmackerau	86
Schönwaldau	266
Schönwiese	217
Schulzenhof	435
Schuppinnen	98
Schwägerau	427
Schwalbental	577
Schwerfelde	281
Seßlacken	374
Siegmanten	260
Siegmundsfelde	399
Siemohnen	418
Sprakten	320
Staatshausen	519
Stablacken	200
Staggen	140
Stanken	107
Starkenicken	302
Steinacker	129
Steinsee (Ostpr.)	215
Stobingen	277
Storchfelde	187
Streudorf (Ostpr.)	131
Streusiedel	114
Strigengrund	620
Swainen	132
Tammau	278
Tannenfelde	83
Tannenschlucht	104
Tiesfelde	76
Timberquell	110
Tricken	134
Trumplau	68
Unterbirken	78
Walddorf	215
Waldfrieden	215
Waldhausen	758
Walkenau	131
Wiesenblick	115
Wilkental	127
Wirbeln	364
Wirtberg	202
Gemeindefreie Grundstücke (Gutsbezirke)	
Eichwald, Ant. Kr. Insterburg, Forst	—
Grauden, Ant. Kr. Insterburg, Forst	—
Kranichbruch, Forst	3
25. Memel	[3] **30 473**
Aglohnen	442
Althof	175
Bachmann	199

[1]) Bevölkerung am 17. Mai 1939. — [2]) Rechtlich noch nicht ausgesprochene Neubildung aus der Försterei Kawohlen der Gemeinde Dingken. — [3]) Fortgeschriebene Bevölkerung am 1. 1. 1940; da diese nicht gemeindeweise vorliegt, ist bei den Gemeinden noch die Bevölkerung nach der Zählung vom 20. Januar 1925 angegeben.

Reg.-Bez. Gumbinnen — **Provinz Ostpreußen 1**

Systematisches Verzeichnis der Gemeinden — 25—26

Kleinere Verwaltungsbezirke Gemeinden	Wohnbevölkerung am 17. Mai 1939
Bajohren	394
Birkenhain	264
Buddelkehmen	332
Dargußen	359
Darzeppeln	469
Daugmanten	385
Dawillen	605
Deegeln	419
Deutsch Crottingen	321
Dittauen	666
Drawöhnen	334
Drucken	309
Dumpen	496
Gabergischken	262
Gelßinnen	405
Girngallen-Gedmin	329
Girngallen-Matz	407
Götzhöfen	370
Grabsten	444
Groß Jagschen	697
Hohenflur	337
Ißluße	151
Jankeiten	315
Kairinn	363
Kantweinen	401
Karkelbeck	841
Karlsberg	404
Kebbeln	563
Kerndorf	452
Kissinnen	216
Klausmühlen	311
Kollaten	321
Krucken-Görge	639
Lankuppen	447
Lankutten	174
Laugallen	217
Launen	211
Leisten	192
Lingen	351
Löllen	368
Matzkieken	218
Mellneraggen	446
Mißeiken	298
Nidden	736
Nimmersatt	399
Paul-Narmund	343
Perwelk	153
Piaulen	299
Plicken	996
Pößeiten	367
Preil	223
Prökuls	1 101
Rooken	337
Sakuten	620
Schäferei	215
Schilleningken	513
Schlappschill	314
Schnaugsten	330
Schudebarsden	219
Schwarzort	408
Schwenzeln	415
Stankeiten	360
Starrischken	267
Stragna	306
Stutten	353
Szimken	595
Truschellen	1 101
Wallehnen	298
Wannaggen	841
Wensken	279
Wilkieten	441
Wowerischken	177
26. Schloßberg (Ostpr.) (St.B. 42 428)	**42 656**
Abendwalde	210
Ackermühle	163
Adlerswalde (Ostpr.)	255
Albrechtswalde	38
Altbaum	106
Altsnappen	358
Auengrund	65
Auertal	61
Bärenbach (Ostpr.)	71
Bärenfang	406
Ballen	96
Barschen	79
Barsden	59
Beinicken	147
Belsen	137
Beutnerwalde	22
Bilden	105
Birkenfelde	79
Birkenhof	128
Bitzingen	111
Blockswalde (St.B. 225)	262
Blumenfeld	431
Blumenthal	249
Bönick	164
Brämerhusen	185
Bröden	74
Bruchdorf (Ostpr.)	64
Bruchlage	57
Buden	120
Bühlen	45
Bühlerhof	63
Cäsarsruhe	137
Dachsheide	68
Dauden	69
Deihornswalde	204
Deinen	188
Derschau (Ostpr.)	92
Doristhal	227
Dorotheendorf (Ostpr.)	50
Dreibuchen	153
Dreßlershausen	152
Drozwalde	101
Dudenfelde	156
Dudenwalde	119
Ebenfelde	194
Ebenhausen (Ostpr.)	90
Ebenwalde	100
Ebertann	320
Edern	183
Eichbruch	134
Eigern	34
Eschenhöhe	182
Feuchtwiesen	127
Fichtenhöhe	149
Flußfelde	129
Fohlental	154
Forsthusen	56
Frankenreuth	107
Friedfelde (Ostpr.)	85
Friedrichsweiler	71
Gettkanten	25
Gobern	97
Grabenbrück	93
Grabfelde	71
Grenzbrück	28
Grenzfelde	80
Grenzheide	189
Grenzhöhe	330
Grenzwald	215
Groß Königsbruch	27
Grüneichen	148
Grünrode	95
Grünwalde	91
Grumbkowsfelde	118
Grundhufen	43
Grundweiler	45
Gutpetern	21
Hagenfließ	86
Hagenrode	44
Hainort	50
Hansruh	133
Haselberg (Ostpr.)	2 066
Hauptmannsdorf	58
Heinrichsfelde	121
Hensken	423
Herbstfelde	99
Hermannsdorf (Ostpr.)	248
Hintertannen	34
Hochfeld (Ostpr.)	71
Hochweiler (Ostpr.)	138
Hopfendorf	182
Inglau	140
Insterwalde	128
Insterwangen	41
Iwenberg	115
Jägerswalde	249
Jodungen	111
Kailen	174
Karpfenwinkel	148
Katharinenhof	273
Kayserswiesen	166
Kiefernberg	140
Kiefernhorst	24
Kiesdorf (Ostpr.)	865
Kiesfelde	208
Kleinhildesheim	73
Kleinruden	58
Kleinschloßberg	26
Kleinsorge	108
Klischen	79
Klohnen	80
Königsfeld	49
Köschen	137
Krähenberge	207
Kreuzhöhe	95
Krusen	124
Kühnen	93
Kurschen	106
Kussen	660
Ladmannsfelde	125
Langenfelde	496
Laschen	51
Lauterbrücken	53
Legen	57
Lindbach	176
Lindenhaus	588
Lindenhof	170
Lindicken	175
Lindnershorst	75
Löbaugrund	83
Löbenau	184
Lorenzen	68
Lubenwalde	52
Lugeck	41
Mallwen	780
Marderfelde	80
Martingen	60
Meißnersrode	221
Michelfelde	143
Mingen	56
Mittenbach	37
Mittenwalde	193
Moormühle	52
Moorwiese	107
Moosbach (Ostpr.)	103
Moosheim (Ostpr.)	146
Mühleck	99
Mühlenhöhe	349
Naßfelde	69
Nauningen	119
Neuweide	113
Nicklashagen	157
Ostdorf (Ostpr.)	142
Osterfelde (Ostpr.)	73
Ostfurt	134
Parschen	44
Paulicken	119
Peterort	42
Petershausen (Ostpr.)	120
Petzingen	28
Radenau	236
Rehwalde	161
Reinkenwalde	410
Ritterswalde	35
Rodungen	141
Rotfelde (Ostpr.)	183
Rucken	231
Sallen	62
Salten	74
Sandhöhe	60
Sandwalde	79
Sassenbach	70
Schacken	81
Scharen	291
Schatzhagen	92
Schieden	95
Schillfelde	899
Schillingen	92
Schirwindt, Stadt	1 090
Schleswighöfen	138
Schloßberg (Ostpr.), Stadt	5 833
Schmilgen	321
Schruten	118
Schwarpen	313
Schwarzenberge (St.B. 70)	261
Schwarzfelde	44
Schwarzwiesen	123
Seehuben	145
Seidlershöhe	279
Senkendorf	45
Serbenten	28
Siebenlinden	108
Siedlerfelde	169
Smailen	143
Snappen	135
Sorgenfelde	69
Spatzen	74
Sprindacker	105
Spullen	357
Stahnsdorf (Ostpr.)	102
Steinershöfen	110
Steinkirch	217
Stimbern	57
Stirnen	76
Stobern	70
Streuhöfen	140
Sturmen	92
Stutbruch	74
Talwiesen	134
Tanneck	74

1 Provinz Ostpreußen

Kleinere Verwaltungsbezirke Gemeinden	Wohnbevölkerung am 17. Mai 1939
Tannenwalde	104
Tegnerskrug	348
Tiefenfelde	32
Treufelde	197
Tulpeningen	384
Tuppen	206
Urbanshöhe	91
Urlau	49
Vierhöfen (Ostpr.)	76
Vormwalde	148
Walddorf	85
Waldenau	34
Waldhufen	145
Waldlinden	86
Waldried	33
Wallinden	30
Weidenbruch	73
Weidenfeld	181
Wensken	96
Werben	137
Werden (Ostpr.)	67
Wetterau	254
Wiesenbrück	75
Wietzheim	291
Wildnisrode	61
Willuhnen	291
Wingern	130
Wöschen	72
Zweihuben	38
Gemeindefreie Grundstücke (Gutsbezirke)	
Adlerswalde (Ostpr.) Forst	—
Eichwald, Ant. Kr. Schloßberg (Ostpr.), Forst	—
Lindnershorst, Forst	—
Schwaighöfen	139
Trappen, Ant. Kr. Schloßberg (Ostpr.), Forst	—
Waldlinden, Forst	—
27. Sudauen	[1] 116 635
28. Tilsit-Ragnit (Sitz: Tilsit) (St.B. [2] 84 615)	[2] 84 648
Absteinen	[2] 369
Achtfelde	84
Ackerbach	90
Adelshof	104
Aggern	109
Allingen	179
Altengraben	75
Altenkirch	781
Altweiden	39
Angerbrunn	40
Angerwiese	208
Ansten	178
Annuschen	[3] 344
Argenau	68
Argenbrück	576
Argenfelde	338
Argenflur	210
Argenfurt	194
Argenhof	189
Aschen	87
Auerfließ	289
Augsgirren	[3] 380
Ballanden	263
Baltupönen	[3] 548
Balzershöfen	98
Barsuhnen	[3] 236
Bartken	113
Baubeln	[3] 226
Bendigsfelde	440
Bergdorf (Ostpr.)	168
Bergental	213
Berghang	131
Berginswalde	28
Bersken	106
Billen	124
Birgen	60
Birkenfelde	74
Birkenhain (Ostpr.)	452
Birkenstein	109
Birkenweide	86
Birstonischken	[3] 264
Bittehnen	[3] 574
Blendienen	78
Bojehnen	[3] 393
Boyken	98
Brakenau	104
Brandenhof	95
Breitenstein (Ostpr.)	1 263
Brettschneidern	176
Brohnen	57
Bruchfelde	121
Bruchhof (Ostpr.)	113
Budingen	66
Burental	117
Buschdorf (Ostpr.)	32
Cullmen-Jennen	[3] 458
Cullmen-Wiedutaten	[3] 484
Dammfelde (Ostpr.)	247
Dingken	[3] 81
Dirsen	23
Dreidorf (Ostpr.)	132
Dreifurt	541
Dreisiedel	214
Drosselbruch	92
Duden	53
Dundeln	80
Ehrenfelde	230
Eichbaum	96
Eichendorf	70
Eichenheim	115
Eichenhorst	207
Eistrawischken	[3] 409
Ellerngrund	38
Endrikaten	[3] [4] 207
Erlenbruch	90
Erlenfeld	210
Falkenort	98
Feldhöhe	71
Fichtenberg (Ostpr.)	102
Fichtenfließ	214
Fichtenwalde	124
Finkenhagen	170
Finkental (Ostpr.)	138
Flachdorf	86
Freiendorf	97
Freienfelde	107
Freihöfen	51
Friedenswalde	179
Fuchshausen	41
Fuchshöhe	69
Gaistauden	154
Garnen	46
Geidingen	173
Gerslinden	401
Gillanden	[3] 181
Gillandwirßen	[3] 367
Gindwillen	132
Girren	46
Girschunen	139
Größpelken	[3] 352
Groosten	100
Groschenweide	219
Großfelde	98
Groß Kindschen	274
Großkummen	98
Großlenkenau	657
Groß Perbangen	84
Großroden	126
Großschenkendorf	126
Großschollen	197
Großwingen	212
Grünau	160
Grünhöhe	71
Grüntal	255
Grünweiden	153
Gudden	[3] 461
Güldengrund	265
Hartigsberg	238
Hasenflur	71
Hegehof	233
Heidenanger (Ostpr.)	176
Henndorf	70
Hirschflur	418
Hohenflur (Ostpr.)	94
Hohensalzburg	364
Hüttenfelde	248
Insterbergen	55
Insterbrück	219
Insterhöh	182
Insterweide	139
Jägerfeld	54
Jägerkrug	46
Jägershof	162
Jesten	54
Jonikaten	[3] 253
Juckstein	206
Jurken	96
Kaiserau	75
Kallehnen	121
Kallehnen [früher Kr. Pogegen]	[3] 192
Kallenfeld	139
Kallwehlen	[3] 424
Kampspowilken	[3] 246
Karlshof	152
Karohnen	175
Kartingen	211
Kasseln	47
Kattenhof (Ostpr.)	270
Kauschen	241
Kellen (Ostpr.)	218
Kellerischken	[3] 275
Keppen	74
Kerkutwethen	[3] 500
Kermen (Ostpr.)	47
Kernhall	111
Kettingen	48
Kindschen	186
Kleehausen	135
Kleinkummen	66
Kleinlenkenau	82
Kleinmark	73
Klein Perbangen	64
Kleinschollen	121
Klingsporn	125
Klipschen	133
Königshuld I	133
Königshuld II	27
Königskirch	508
Krakischken	[3] 202
Krakonischken	[3] 74
Krauden	96
Kreywöhnen	[3] 342
Kuben	44
Kühlen	149
Kulmen	183
Kuttenhof	248
Langenflur	148
Langenort	34
Lasdehnen	[3] 378
Lassen	36
Laugßargen	[3] 705
Lesgewangen	418
Lichtenhöhe	31
Lichtenrode (Ostpr.)	60
Lieparten	108
Lindenbruch	125
Lindengarten	153
Lindenthal	107
Lindenweiler	92
Lindicken	73
Lobellen	194
Löffkeshof	208
Lompönen	[3] 784
Loten	185
Mantwillaten	[3] 203
Martinsrode	65
Marunen	100
Maßwillen	209
Meldienen	146
Memelwalde	247
Mikut-Krauleiden	[3] 225
Moritzfelde (Ostpr.)	55
Motzischken	[3] 279
Moulinen	204
Mühlenhöh	201
Mühlpfordt	56
Nattkischken	[3] 446
Neppertlauken	[3] 236
Nesten	96
Neudorf	157
Neuhof	141
Neusiedel (Ostpr.)	372
Ober Eißeln	403
Opeln	77
Ostfelde (Ostpr.)	184
Ostmoor	97
Ostwalde	375
Pagulbinnen	[3] 252
Palen	74
Pamletten	301
Paschen	91
Paßleiden	40
Pellehnen	[3] 211
Petersfelde (Ostpr.)	136
Petersmoor	223
Piktupönen	[3] 417
Plaunen	54
Plauschwarren	[3] 209
Pötken	87
Pogegen	[3] 1 404
Powilken	[2] 311

[1]) Bevölkerung Ende 1939. — [2]) Einschl. 28 531 Personen fortgeschriebene Bevölkerung am 1. 1. 1940; da diese nicht gemeindeweise vorliegt, ist bei den betreffenden Gemeinden noch die Bevölkerung nach der Zählung vom 20. Januar 1925 angegeben (vgl. Anm. 5 auf S. 282). — [3]) Bevölkerung am 20. Januar 1925. — [4]) Rechtlich noch nicht ausgesprochene Neubildung aus den Ortsteilen Endrikaten und Gallus-Vilpin der Gemeinde Peteraten.

Kleinere Verwaltungsbezirke Gemeinden	Wohnbevölkerung am 17. Mai 1939
Preußenhof	91
Preußwalde	67
Pröschen	129
Prussellen	[1] 218
Pucknen	117
Quellgründen	98
Radingen	142
Ragnit, Stadt	10 094
(St.B. 10 061)	
Rauken	129
Rautenberg	643
Rautengrund	521
Reisterbruch	160
Robkojen	[1] 528
Rucken	71
Ruddecken	367
Sackeln	85
Sammelhofen	165
Sandfelde	139
Sandkirchen	336
Sassenau	182
Sassenhöhe	64
Sauerwalde	136
Schäcken	[1] 255
Schäferei-Nausseden	[1] 212
Schalau	464
Schanzenkrug	144
Scharden	86
Scharken	84
Schattenau	151
Scheiden (Ostpr.)	89
Schillen	1 942
Schillgallen R	[1] 345
Schlecken	57
Schleppen	[1] 464
Schmalleningken	[1] 1 741
Schreitlaugken	[1] 347
Schroten	74
Schudienen	[1] 241
Schuppen	49
Schuppenau	131
Schurfelde	113
Schustern	[1] 251
Siebenkirchberg	103
Sokaiten	[1] 236
Sommerau	262
Staggen	96
Stannen	111
Steffenshof	48
Steinflur	153
Steireggen	63
Stumbragirren	[1] 483
Szagmanten	[1] 277
Szillutten	[1] 147
Szugken	[1] 243
Tauern	178
Thomuscheiten	[1] 423
Thorunen	56
Tilsen	59
Tilsenau	200
Tilsental	109
Timstern	[1] 234
Tischken	197
Torffelde	189
Trakeningken	[1] 421
Trappen	1 095
Turken	61
Tussainen	491
Ulmental	127
Unter Eißeln	876
Urbanshof	76
Ußballen	[1] 358
Ußkullmen	[1] 280
Wabben	89
Waldau	199
Waldeneck	123
Waldheide (Ostpr.)	428
Waldreuten	195
Wallenfelde	88
Warnen	164
Wartulischken	[1] 274
Waschingen	127
Weedern H	115
Weidenau (Ostpr.)	197
Weidenberg (Ostpr.)	89
Weidenfließ (Ostpr.)	167
Weinoten	761
Werfen (Ostpr.)	108
Weßeningken	[1] 159
Wiesenfeld	75
Wilkenau	80
Willkischken	[1] 1 085
Willmannsdorf (Ostpr.)	103
Windungen	48
Winge	[1] 184
Winterlinden	37
Wischwill	[1] 1 410
Wittenhöhe	62
Wittgirren	[1] 283
Wodehnen	233
Woringen (Ostpr.)	82
Gemeindefreie Grundstücke (Gutsbezirke)	
Damnitzhof, Remonteamts-Vorwerk	74
Neuhof-Ragnit, Remonteamt	419
Schmalleningken, Forst	[1] 112
Trappen, Ant. Kr. Tilsit-Ragnit, Forst	—
Wischwill, Forst	[1] 113
29. Treuburg	**37 998**
Albrechtsfelde	258
Babeck	157
Bärengrund	350
Barnen	139
Bartken	45
Bergenau	401
Bittkau (Ostpr.)	202
Bolken	305
Borken	298
Buttken	280
Deutscheck (Ostpr.)	405
Diebauen	310
Dingeln	86
Draheim	370
Dullen	240
Duneiken	528
Eibenau	527
Eichhorn	291
Erlental	430
Friedberg	234
Friedensdorf	37
Friedrichsheide	155
Froniken	457
Garbassen	752
Gelitten	94
Giesen	526
Gordeiken	250
Griesen	300
Groß Retzken	181
Grünheide	212
Guhsen	220
Gutten	183
Halldorf	367
Heinrichstal (Ostpr.)	166
Herrendorf	199
Herzogshöhe	401
Herzogskirchen	596
Herzogsmühle	374
Jarken	120
Jesken	241
Jürgen (Ostpr.)	243
Kalkhof	415
Kelchdorf	42
Kilianen	148
Kiöwen	412
Kleschen	429
Klinken (Ostpr.)	70
Königsruh (Ostpr.)	275
Kreuzdorf	49
Krupinnen	499
Kutzen	155
Legenquell	385
Lengau	238
Markau (Ostpr.)	304
Markgrafsfelde	308
Masuren	398
Merunen	1 087
Moneten	333
Moschnen	269
Müllersbrück	208
Neuendorf	306
Nußdorf	335
Plöwken	398
Podersbach	72
Rehfeld	58
Reimannswalde	1 231
Reinkental	628
Reuß	779
Richtenberg (Kr. Treuburg)	215
Ringen	64
Roggenfelde (Ostpr.)	132
Rogonnen	436
Rostau	64
Saiden	405
Sargensee	283
Satticken	398
Schareiken	309
Schlöppen	55
Schönhofen (Ostpr.)	532
Schuchten	165
Schwalg	189
Schwalgenort	301
Schwentainen	689
Schwiddern	213
Seedranken	385
Seesken	230
Siebenbergen	84
Statzen	159
Stosnau	412
Suleiken	325
Tannau (Ostpr.)	324
Teichwalde (Ostpr.)	244
Treuburg, Stadt	7 114
Urbanken	69
Vorbergen	212
Wallenrode	587
Wiesenfelde	203
Wiesenhöhe	785
Willkassen	404
Woinassen	210
Gemeindefreie Grundstücke (Gutsbezirke)	
Borker Heide, Ant. Kr. Treuburg, Forst	—
Regierungsbezirk Allenstein	
Stadtkreis:	
30. Allenstein (St.B. 46 513)	**50 396**
Allenstein, Stadt (St.B. 46 513)	50 396
Landkreise:	
31. Allenstein (St.B. 57 077)	**57 150**
Abstich	481
Alt Kockendorf	307
Alt Märtinsdorf	344
Alt Schöneberg	421
Alt Vierzighuben	350
Alt Wartenburg	830
Ballingen	67
Barwienen	69
Bertung	798
Bogdainen	67
Braunswalde	503
Bruchwalde	209
Cronau	803
Darethen	565
Daumen	173
Debrong	83
Derz	630
Deuthen	977
Dietrichswalde	941
Diwitten	626
Fittigsdorf	375
Friedrichstädt	130
Ganglau	183
Gedaithen	278
Gillau	458
Göttkendorf	1 079
Gottken	230
Grabenau	624
Graskau	93
Grieslienen	939
Gronitten	236
Groß Bartelsdorf	443
Groß Buchwalde	724
Groß Damerau	385
Groß Gemmern	89
Groß Kleeberg	521
Groß Lemkendorf	1 002
Groß Purden	820
Groß Trinkhaus	263
Herrmannsort	356
Hirschberg	603
Hochwalde	260
Honigswalde	265
Jadden	351

[1] Bevölkerung am 20. Januar 1925.

Kleinere Verwaltungsbezirke Gemeinden	Wohnbevölkerung am 17. Mai 1939
Jomendorf	904
Jonkendorf	781
Kainen	152
Kalborn	547
Kallacken	50
Kaplitainen	193
Kirschbaum	248
Kirschdorf	250
Kirschlainen	279
Klaukendorf	215
Klausen	177
Klein Kleeberg	592
Klein Lemkendorf	102
Klein Purden	195
Köslienen	498
Krämersdorf	301
Kranz	99
Lansk	107
Leinau	263
Leissen	129
Lengainen	731
Leschnau	225
Likusen	820
Maraunen	296
Mauden	167
Micken	181
Mokainen	597
Mondtken	543
Nagladden	325
Nattern	268
Nerwigk	226
Neu Bartelsdorf	414
Neu Kockendorf	381
Neu Mertinsdorf	253
Neu Schöneberg	139
Neu Vierzighuben	489
Nußtal	98
Odritten	91
Ottendorf	529
Pathaunen (St.B. 272)	310
Patricken	426
Penglitten	195
Plautzig	732
Plutken	379
Polleiken	81
Preiwils	401
Prohlen	224
Quidlitz	161
Ramsau	837
Redigkainen	158
Rentienen	59
Reuschhagen	679
Reußen	870
Rosenau	690
Rosgitten	63
Salbken	205
Schaustern	358
Schillings	74
Schönau	200
Schönbrück	644
Schönfelde	667
Schönfließ	129
Schönwalde	487
Skaibotten	554
Sombien	153
Spiegelberg	569
Stabigotten	925
Steinberg	404
Stenkienen	280
Süssenthal	525
Teerwalde	347
Thomsdorf	566
Tollack	757
Tolnicken	417
Trautzig-Nickelsdorf	267
Wadang	130
Warkallen	313
Wartenburg i. Ostpr., Stadt	5 843
Wemitten	387
Wengaithen	215
Wieps	850
Windtken	244
Wiranden	241
Woppen	28
Woritten	570
Wuttrienen (St.B. 695)	730
Gemeindefreie Grundstücke (Gutsbezirke)	
Ramucker Heide, Anteil Kr. Allenstein, Forst	—
32. Johannisburg (St.B. 52 672)	53 089
Adlig Kessel	91
Altwolfsdorf	443
Andreaswalde	133
Arenswalde	394
Arys, Stadt (St.B. 3 543)	3 553
Babrosten	149
Bachort	214
Balkfelde	165
Balzershausen	149
Bergfelde	87
Birkenberg	84
Birkental	65
Brandau	98
Breitenheide	153
Brennen	314
Brennerheim	67
Brödau	304
Brüderfelde	120
Burgdorf	137
Diebau (St.B. 224)	261
Dimussen	266
Dornberg	72
Dorren	482
Dreifelde	397
Drigelsdorf (St.B. 1 760)	1 798
Drosselwalde	233
Drugen	145
Dünen	125
Eckersberg	234
Eichendorf	778
Erdmannen	388
Erlichshausen	55
Erztal	186
Eschenried (Ostpr.)	108
Falkendorf (Ostpr.)	149
Fichtenwalde	98
Fischborn (Ostpr.)	100
Flockau	208
Flosten	248
Freundlingen	218
Fröhlichen	70
Gebürge	300
Gehlenburg, Stadt (St.B. 2 509)	2 623
Gehsen	620
Gentken	180
Gregersdorf	262
Großdorf (Ostpr.)	300
Groß Kessel	449
Groß Rogallen	214
Großrosen	496
Groß Zechen	148
Grünheide	169
Gruhsen	156
Gusken	256
Gutten	214
Heidig	350
Heldenhöh	181
Herzogsdorf	154
Hirschwalde	296
Jagdhof	19
Jakubben	132
Johannisburg, Stadt (St.B. 6 154)	6 322
Jurgasdorf	52
Kaltenfließ	133
Karpen	378
Karwik	312
Kibissen	57
Klein Rogallen	55
Kleinrosen	45
Klein Zechen	118
Kölmerfelde	664
Königsdorf	275
Königstal	497
Kolbitz	141
Kolbitzbruch	149
Kosken	150
Kotten	177
Kreuzofen	480
Kronfelde	123
Kuckeln	64
Kurwien	715
Lehmannsdorf	109
Lindensee	203
Lipniken	181
Lisken	350
Lissuhnen	297
Loterswalde	169
Ludwigshagen	198
Lupken	364
Maldaneien	293
Masten	141
Mikutten	125
Misken	256
Mittelpogauen	482
Mittenheide	518
Mövenau	286
Monethen	279
Morgen	334
Mühlengrund (Ostpr.)	136
Nickelsberg	289
Nieden	542
Nittken	213
Offenau (Ostpr.)	373
Oppendorf	106
Ottenberge	176
Pasken	91
Paulshagen	208
Pilchen	314
Poseggen	56
Quicka	247
Raken (Ostpr.)	316
Reihershorst	232
Reiherswalde	129
Reinersdorf	155
Reitzenstein (Ostpr.)	240
Ribitten	197
Richtenberg (Ostpr.)	378
Richtwalde	265
Rosensee	174
Rostken	375
Ruhden	283
Sadunen	342
Scharnhorst	145
Schast	193
Schlangenfließ	150
Schoden (Ostpr.)	300
Schützenau	416
Schwallen	219
Schwiddern	236
Seegutten	892
Seehöhe	232
Seeland	275
Sernau	102
Siegenau	196
Siegmunden	211
Simken	142
Soldahnen	92
Spallingen	94
Sparken	134
Spirdingswerder	30
Steinen (Ostpr.)	228
Steinfelde	198
Stollendorf	631
Sulimmen	289
Surren	134
Talau	269
Tannenheim	101
Tatzken	80
Tuchlinnen (St.B. 371)	421
Turau	305
Ublick	320
Valenzinnen	127
Wächtershausen	35
Wagenau	141
Walddorf	122
Waldenfried	124
Waldersee	182
Warnold	372
Wartendorf	694
Weissuhnen	433
Wiartel	271
Wiesenheim	146
Wildfrieden	84
Wilkenhof	179
Woinen	147
Woiten	100
Wolfsheide	294
Worgullen	52
Zollerndorf	364
Gemeindefreie Grundstücke (Gutsbezirke)	
Arys, Truppenplatz	—
Drigelsdorf, Anteil Kr. Johannisburg, Forst	—
Johannisburger Heide, Anteil Kr. Johannisburg, Forst	—
Spirding-See, Anteil Kr. Johannisburg	—

Kleinere Verwaltungsbezirke Gemeinden	Wohnbevölkerung am 17. Mai 1939
33. Lötzen	**50 012**
(St.B. 47 681)	
Adlersdorf	633
Allenbruch	483
Arlen	532
Balzhöfen	438
Bergwalde	166
Billsee	108
Birkfelde	301
Brassendorf	378
Dankfelde	664
Dannen	139
Eisenwerk	126
Eisermühl	453
Faulhöden	94
Freihausen	413
Freiort	244
Funken	453
Gneist	312
Goldensee	628
Graiwen	245
Gregerswalde	66
Groß Gablick	748
Groß Jauer	409
Großkrösten	252
Groß Notisten	101
Groß Stürlack	871
Großwarnau	505
Grünau	324
Grünwalde	69
Grundensee	247
Gutten	89
Hanffen	502
Kampen	242
Klein Jauer	141
Kleinkrösten	148
Klein Lenkuk	176
Klein Notisten	219
Klein Stürlack	592
Kleinwarnau	272
Königsfließ	396
Königshöhe	477
Kraukeln	487
Kronau	262
Langenwiese	260
Lauken (Kreis Lötzen)	465
Lindenheim	288
Lindenwiese	274
Lötzen, Stadt	16 288
(St.B. 14 000)	
Lorenzhall	197
Martinshagen	459
Mertenau	116
Mertenheim	328
Milken	960
Münchenfelde	93
Neuforst	68
Neuhoff	619
Perkunen	217
Preußenburg	205
Rainfeld	142
Rauschenwalde	390
Reichensee	542
Reichenstein (Ostpr.)	356
Rhein, Stadt	2 429
Richtenfeld	84
Rodenau	287
Rodental (Ostpr.)	989
Rotwalde	402
Rübenzahl	285
Salza	398
Schalensee	93
Schönballen	209
Schwansee (Ostpr.)	99
Schwiddern	340
Skomand	48
Spirgsten	562
Steintal	508
Steinwalde	187
Stenzeln	68
Sulimmen	497
Talken	448
Tiefen	214
Trossen	262
Upalten	548
Waldfließ	219
Weidicken	246
Widminnen	2 235
Wissowatten	389
Wolfsee (St.B. 1 124)	1 167
Zondern	127
Gemeindefreie Grundstücke (Gutsbezirke)	
Borker Heide, Anteil Kr. Lötzen, Forst	—
34. Lyck (St.B. 56 129)	**56 417**
Alt Kriewen	222
Andreken	69
Auersberg	185
Auglitten	330
Aulacken	220
Baitenberg	209
Bartendorf	335
Berndhöfen	251
Binien	68
Birkenwalde	229
Blumental	145
Bobern	178
Borken	313
Borschimmen	683
Bunhausen	263
Deumenrode	187
Dippelsee (St.B. 815)	864
Dorntal	109
Dorschen	164
Dreimühlen	661
Ebenfelde	562
Ehrenwalde	195
Eichensee	339
Finsterwalde	129
Fließdorf	843
Frauenfließ	126
Gailau	93
Geigenau	113
Georgsfelde	96
Giersfelde	114
Giesen	61
Gingen	179
Glinken	68
Goldenau	434
Gollen	286
Gorlau	400
Gortzen	161
Grabnick	685
Groß Lasken	245
Großschmieden	134
Grünsee	102
Gusken	174
Gutenborn	85
Hansbruch	309
Heldenfelde	377
Hellmahnen	97
Hennenberg	24
Herrnbach	78
Jürgenau	175
Kalgendorf	444
Kalkofen	150
Kalthagen	169
Kechlersdorf	139
Keipern	387
Kelchendorf	275
Kiefernheide	26
Kielen	107
Klaussen	330
Klein Lasken	232
Klein Rauschen	201
Kobilinnen	185
Kölmersdorf	692
Königswalde	225
Krassau	100
Kreuzborn	198
Kreuzfeld	124
Kulessen	54
Kutzen	186
Langenhöh	226
Langheide	348
Langsee	190
Laschmieden	66
Lenzendorf	271
Lindenfließ	102
Lisken	277
Lissau (Ostpr.)	293
Loien	80
Lübeckfelde	349
Lyck, Stadt	16 482
(St.B. 16 243)	
Maihof (Ostpr.)	27
Malkienen	73
Martinshöhe	271
Maschen (Ostpr.)	196
Millau	512
Milucken	153
Milussen	217
Monken	139
Montzen	114
Morgengrund	131
Mostolten	240
Mulden	242
Neuendorf	1 103
Neumalken	467
Nußberg	496
Petersgrund (Ostpr.)	267
Petzkau	177
Plötzendorf	132
Prostken	2 300
Rameckfelde	110
Regeln	389
Reichenwalde (Ostpr.)	106
Reiffenrode	267
Renkussen	102
Reuschendorf	209
Rogallen	256
Rosenheide	460
Rostken, Ksp. Klaussen	248
Rotbach	238
Rumeyken	56
Rundfließ	419
Sareiken	159
Sarken	122
Scharfenrade	222
Schelasken	100
Schnippen	166
Schönhorst (Ostpr.)	423
Schwarzberge	118
Seebrücken	272
Seedorf	185
Seefrieden	189
Seeheim	30
Seliggen	286
Selmenthöhe	110
Sentken	483
Sieden	211
Siegersfeld	154
Skomanten	308
Soffen	310
Soltmahnen	117
Sonnau	446
Sorden	82
Sprindenau	157
Stahnken	136
Statzen	244
Steinberg	674
Steinkendorf	244
Stettenbach	158
Stradaunen	801
Talken	23
Talussen	154
Thomken	107
Ulrichsfelde (Ostpr.)	155
Vierbrücken	262
Wachteldorf	97
Waiblingen (Ostpr.)	97
Walden	850
Waldwerder	465
Waltershöhe	261
Weißhagen	80
Wellheim	99
Wiesengrund (Ostpr.)	142
Willenheim	115
Wittenwalde	410
Wittingen (Ostpr.)	234
Zappeln	68
Zeysen	344
Zielhausen	108
Zinschen	45
Gemeindefreie Grundstücke (Gutsbezirke)	
Drigelsdorf, Anteil Kr. Lyck, Forst	—
35. Neidenburg	[1] **64 560**
(St.B.[1]) 64 316)	
Allendorf	226
Alt Petersdorf	100
Balden	229
Bartkenguth	288
Bartzdorf (Ostpr.)	333
Bialutten	[2] 454
Billau	88
Borchersdorf	[2] 479
Braynicken	172
Breitenfelde	239
Brodau	[2] 724
Burdungen	589
Bursch	[2] 380
Buschwalde	169

[1]) Einschließlich 24 830 Personen Bevölkerung Ende 1939 der in den Kreis Neidenburg zurückgegliederten, ehemals an Polen abgetrennten Gemeinden [2]) Bevölkerung Ende 1939.

1 Provinz Ostpreußen

Kleinere Verwaltungsbezirke Gemeinden	Wohnbevölkerung am 17. Mai 1939
Dietrichsdorf	473
Eichenau	210
Frankenau	319
Freidorf	171
Froben	244
Fylitz	[1] 534
Gardienen	510
Gartenau	348
Gedwangen	1 288
Gimmendorf	372
Gittau	125
Gorau	79
Grallau	[1] 488
Gregersdorf	235
Grenzdamm	157
Grenzhof	72
Großeppingen	164
Großkarlshof	125
Großkosel	349
Groß Lensk	[1] 713
Großmuckenhausen	160
Groß Sakrau	279
Groß Schläfken	320
Großseedorf	219
Großwalde	385
Grünfließ	730
Gutfeld	275
Hardichhausen	229
Hartigswalde	187
Heinrichsdorf	[1] 1 320
Herzogsau	125
Hohendorf	[1] 419
Hornheim	240
Illowo	[1] 2 115
Ittau	335
Jägersdorf	316
Kämmersdorf	[1] 161
Kaltenborn	305
Kandien	407
Kaunen	214
Kleineppingen	62
Kleinkosel (Ostpr.)	504
Klein Lensk	[1] 509
Klein Sakrau	219
Klein Schläfken	388
Kleinseedorf	40
Kniprode	256
Königshagen	[1] 529
Koschlau	[1] 783
Krokau	308
Kurkau	[1] 389
Kyschienen	[1] 669
Lahna	225
Layß	221
Lippau	183
Logdau	141
Lykusen	156
Magdalenz	119
Malga	481
Malgaofen	170
Malshöfen	397
Michelsau	97
Moddelkau	204
Murawken	[1] 269
Muschaken	631
Narthen	258
Narzym	[1] 988
Neidenburg, Stadt (St.B. 9 181)	9 201
Neudorf	[1] 510
Neuhof	415
Niedenau	269
Niederhof	[1] 411
Omulefofen (St.B. 406)	518
Orlau	425
Oschekau	241
Palicken	53
Pierlawken	[1] 310
Pilgramsdorf	439
Przellenk	[1] 808
Radomin	162
Rettkau (Ostpr.)	157
Reuschwerder	216
Roggen	561
Roggenhausen	67
Ruttkowitz	[1] 663
Saberau	335
Sablau	126
Saffronken	214
Sagsau	246
Salleschen	192
Santop	81
Scharnau	748
Schiemanen	123
Schönkau	[1] 516
Schönwiese	[1] 324
Schuttschen	435
Schuttschenofen	198
Schwarzenofen (St.B. 190)	302
Seeben	[1] 787
Seehag	669
Siemienau	213
Skottau	401
Skudayen	133
Skurpien	[1] 545
Sochen	[1] 425
Soldau, Stadt	[1] 5 112
Steinau	143
Steintal	225
Struben	447
Talhöfen	417
Taubendorf	194
Tauersee	[1] 673
Tautschken	[1] 399
Thalheim	256
Thurau	195
Ulleschen	422
Usdau	[1] 730
Waiselhöhe	414
Waldbeek	127
Wallendorf	373
Waltershausen	195
Wansen	[1] 283
Warchallen	155
Wasienen	172
Wetzhausen (Ostpr.)	358
Wiesenfeld	294
Wilmsdorf	[1] 411
Windau	315
Winrichsrode	119
Winsken	309
Gemeindefreie Grundstücke (Gutsbezirke)	
Hartigswalde, Anteil Kr. Neidenburg, Forst	—
Ramucker Heide, Anteil Kr. Neidenburg, Forst	—
Reußwalde, Anteil Kr. Neidenburg, Forst	—
36. Ortelsburg (St.B. 72 146)	**73 442**
Alt Keykuth	284
Altkirchen (Ostpr.) (St.B. 1 632)	1 666
Alt Kiwitten	147
Alt Werder	80
Anhaltsberg	95
Auerswalde (Ostpr.)	85
Babanten	74
Bärenbruch	212
Borkenheide	85
Bottau	480
Damerau	144
Deutschheide	335
Deutschwalde (Ostpr.)	126
Dimmern	202
Ebendorf (Ostpr.)	861
Eckwald	165
Eichthal	52
Erben (St.B. 558)	604
Eschenwalde	276
Farienen	857
Finsterdamerau	222
Flammberg (St.B. 722)	772
Freudengrund	184
Friedrichsfelde	115
Friedrichshagen (Ostpr.)	62
Friedrichshof (St.B. 1 758)	1 802
Friedrichsthal	121
Fröhlichshof	345
Fröhlichswalde	69
Fürstenwalde	549
Geislingen	221
Gellen (Ostpr.)	452
Georgensguth	174
Gilgenau	319
Glauch	197
Grammen	800
Großalbrechtsort	387
Groß Blumenau	370
Groß Borken (St.B. 462)	510
Groß Dankheim	536
Großheidenau	137
Groß Jerutten	486
Groß Leschienen	408
Groß Schiemanen	1 133
Groß Schöndamerau	655
Grünflur	59
Grünlanden (St.B. 349)	461
Grünwalde	724
Haasenberg	336
Hamerudau	343
Heideberg	64
Hellengrund	199
Hirschthal	40
Höhenwerder	304
Hügelwalde	533
Jakobswalde	32
Jeromin	61
Kahlfelde	32
Kallenau	414
Kannwiesen	196
Kaspersguth	92
Klein Dankheim	262
Kleinheidenau	148
Klein Jerutten	660
Klein Leschienen	118
Kleinruten	97
Klein Schiemanen	421
Kobbelhals	109
Kobulten	752
Konraden	136
Kornau (Ostpr.)	574
Krummfuß	185
Kukukswalde	306
Kutzburg	462
Langenwalde	429
Lehlesken	367
Lehmanen	250
Leinau	456
Lichtenstein (Ostpr.)	82
Liebenberg	985
Lilienfelde	250
Lindengrund	206
Lindenort	1 230
Luckau (Ostpr.)	341
Maldanen	197
Malschöwen	364
Markshöfen	261
Materschobensee	249
Mensguth, Dorf	1 394
Mensguth, Vorwerk	243
Michelsdorf	185
Milucken	116
Mingfen	774
Moithienen	326
Montwitz	528
Nareythen (St.B. 212)	256
Neuenwalde (Ostpr.)	97
Neufließ	327
Neu Keykuth	401
Neu Kiwitten	96
Neuvölklingen (Ostpr.)	95
Neu Werder	81
Neuwiesen	324
Ohmswalde	115
Ortelsburg, Stadt (St.B. 13 523)	14 234
Ostfließ	29
Parlösen	159
Passenheim, Stadt	2 431
Paterschobensee	234
Pfaffendorf	307
Plohsen	272
Preußenwalde	180
Puppen (St.B. 1 308)	1 515
Radegrund	153
Rauschken	593
Rehbruch	173
Rheinswein	295
Rodefeld	217
Röblau	133
Rogenau	255
Rohmanen	571
Rohrdorf	211
Rudau	480
Rummau Ost	545
Rummau West	354
Ruttkau	266
Saadau	316
Samplatten	698
Scheufelsdorf	417
Schobendorf	252
Schobensee	34
Schönhöhe (Ostpr.)	151
Schrötersau	46
Schützendorf	575
Schützengrund	218
Schwirgstein	251

[1] Bevölkerung Ende 1939.

Reg.-Bez. Allenstein — **Provinz Ostpreußen 1**

Systematisches Verzeichnis der Gemeinden — 36—38

Kleinere Verwaltungsbezirke Gemeinden	Wohnbevölkerung am 17. Mai 1939
Seedanzig	318
Seenwalde	913
Stauchwitz	271
Theerwisch	567
Theerwischwalde	189
Treudorf	266
Ulrichssee	247
Wacholderau	317
Wagenfeld	83
Waldburg	287
Waldpusch	221
Waldrode	126
Wallen	343
Waplitz	230
Wappendorf	484
Wehrberg	120
Weißengrund	220
Wiesendorf	212
Wildenau (Ostpr.)	479
Wildheide (Ostpr.)	174
Wilhelmshof	666
Wilhelmsthal	439
Willenberg, Stadt	2 600
Worfengrund	104
Gemeindefreie Grundstücke (Gutsbezirke)	
Johannisburger Heide, Anteil Kr. Ortelsburg, Forst	—
Ramucker Heide, Anteil Kr. Ortelsburg, Forst	—
Reußwalde, Anteil Kr. Ortelsburg, Forst	—
Willenberg, Forst	—
37. Osterode i. Ostpr. (St.B. 75 879)	**81 513**
Adamsgut	54
Altfinken	275
Altstadt	225
Arnau	461
Baarwiese	241
Bednarken	151
Bergfriede	906
Bergling	183
Bieberswalde	1 027
Bienau	336
Biessellen	455
Bolleinen	273
Brückendorf	493
Buchwalde	1 330
Bujaken (St.B. 424)	2 239
Dembenofen	134
Döhlau	693
Döhringen	579
Domkau	291
Dröbnitz (St.B. 376)	1 008
Dungen	187
Eichdamm (Ostpr.)	48
Elgenau	676
Falkenstein	240
Faulen	215
Frödau	347
Frögenau	734
Gallinden	290
Ganshorn b. Gilgenburg	275
Geierswalde	951
Georgenthal	25
Gilgenau	388
Gilgenburg, Stadt (St.B. 1 678)	1 722
Glanden	173
Görlitz	149
Grasnitz	387
Grieben	497
Gröben	549
Groß Altenhagen	489
Groß Kirsteinsdorf	354
Groß Lauben	54
Groß Lehwalde	583
Groß Maransen	112
Groß Nappern	262
Groß Werder	31
Grünfelde	241
Gusenofen	276
Haasenberg	259
Heeselicht	243
Heinrichsdorf	100
Hinzbruch	70
Hirschberg	826
Hohenstein i. Ostpr., Stadt	4 245
Ilgenhöh	359
Johannisberg	75
Jonasdorf	87
Jugendfelde	106
Jungingen (Ostpr.)	96
Kämmersdorf	169
Kernsdorf	304
Ketzwalde	433
Klein Gehlfeld	92
Klein Lehwalde	180
Klein Maransen	105
Klein Reußen	95
Kleintal	21
Klonau	282
Köllmisch Lichteinen	317
Königsgut	533
Kompitten	56
Kraplau	349
Kunchengut	372
Kurken	121
Langstein	52
Lautens	306
Leip	622
Lichteinen	191
Liebemühl, Stadt	2 434
Lindenau	244
Lindenwalde	282
Locken	780
Lubainen	358
Ludwigsdorf	339
Luttken	47
Luzeinen	34
Magergut	47
Makrauten	105
Manchengut	248
Marienfelde	530
Marwalde	665
Meitzen	84
Mertinsdorf	244
Mispelsee	383
Mittelgut	147
Mörken	557
Moldsen	270
Moschnitz	235
Mühlen	563
Nadrau	230
Neudorf	137
Neuhain	196
Osterode i. Ostpr., Stadt (St.B. 17 795)	19 519
Osterschau	334
Osterwein (St.B. 466)	1 268
Osterwitt	286
Parwolken	126
Paulsgut	458
Persing	138
Peterswalde	688
Platteinen	280
Plichten	207
Poburzen	40
Podleiken	159
Pötzdorf	387
Pulfnick	569
Ramten	177
Rapatten	262
Rauden	134
Rauschken	675
Reichenau	325
Rhein	145
Röschken	496
Rothwasser	43
Ruhwalde	216
Sabangen	142
Sallewen	212
Sallmeien	39
Sassendorf (Ostpr.)	258
Schildeck	529
Schmückwalde	611
Schönhausen	69
Schwedrich	168
Schwenteinen (St.B. 62)	273
Schwirgstein	108
Seebude	133
Seemen	628
Seewalde	373
Sellwen	42
Sensujen	66
Sensutten	73
Seubersdorf	762
Seythen	182
Sophienthal	194
Spogahnen	98
Steffenswalde	385
Taberbrück	130
Tafelbude	305
Tannenberg	664
Taulensee	462
Tharden	216
Theuernitz	601
Thierberg	571
Thomareinen	249
Thomascheinen	192
Thymau	188
Thyrau	894
Tolleinen	65
Treuwalde	71
Turauken	204
Waplitz	519
Warglitten	54
Warneinen	81
Warweiden	186
Waschette	43
Wilken	152
Wilmsdorf	71
Wittigwalde	141
Wittmannsdorf (St.B. 385)	791
Witulten	139
Wönicken	153
Worleinen	200
Gemeindefreie Grundstücke (Gutsbezirke)	
Hartigswalde, Ant. Kr. Osterode i. Ostpr., Forst	—
Taberbrücker Heide, Forst	—
38. Rößel (Sitz: Bischofsburg) (St.B. 51 086)	**51 832**
Adlig Wolken	64
Atkamp	145
Bansen	244
Begnitten	68
Bergenthal	214
Bischdorf	332
Bischofsburg, Stadt (St.B. 7 755)	8 463
Bischofstein, Stadt	3 163
Bredinken	994
Buchenberg	58
Bürgerdorf	345
Damerau	213
Elsau	253
Fleming	632
Frankenau	927
Freudenberg	887
Fürstenau	212
Gerthen	202
Glockstein	501
Groß Bößau	657
Groß Köllen	816
Groß Mönsdorf	416
Großwolken	155
Heinrichsdorf	283
Kabienen	765
Kekitten	199
Klackendorf	582
Klawsdorf	895
Klein Bößau	128
Kleisack	140
Komienen	345
Krämersdorf	305
Krausen	531
Krausenstein	28
Krokau	535
Labuch	307
Landau	237
Lautern	781
Legienen	558
Lekitten	243
Linglack	208
Lokau	519
Loßainen	357
Modlainen	180
Molditten	248
Nassen	163
Neudims	795
Ottern	199
Paudling	80

1 Provinz Ostpreußen

38—48

Reg.-Bez. Allenstein und Reg.-Bez. Zichenau

Systematisches Verzeichnis der Gemeinden

Kleinere Verwaltungsbezirke Gemeinden	Wohnbevölkerung am 17. Mai 1939
Plausen	561
Plößen	351
Polkeim	240
Porwangen	166
Prossitten	589
Raschung	607
Ridbach	617
Robaben	660
Rochlack	326
Rößel, Stadt	5 058
Rosenschön	97
Rothfließ	983
Samlack	338
Santoppen	563
Sauerbaum	650
Scharnigk	252
Schellen	415
Schönborn	291
Schöndorf (St.B. 254)	292
Schöneberg	441
Seeburg, Stadt	3 022
Soweiden	366
Sternsee	934
Stockhausen	534
Sturmhübel	528
Teistimmen	292
Tollnigk	269
Tornienen	204
Voigtsdorf	407
Waldensee	280
Walkeim	300
Wangst	148
Wengoyen	683
Willims	364
Wonneberg	366
Zehnhuben	66
39. Sensburg (St.B. 52 746)	**54 443**
Allmoyen	309
Altensiedel	347
Alt Gehland	155
Althöfen	148
Altkelbunken	504
Aweyden	657
Babenten	342
Balz (Ostpr.)	96
Biebern (Ostpr.)	192
Borkenau	155
Brödienen (St.B. 522)	527
Bruchwalde	276
Buchenhagen	249
Bussen	518
Charlotten	41
Dietrichswalde	197
Dommelhof	54
Eckertsdorf	605
Eichelswalde	108
Eichhöhe	291
Eichmedien	736
Eisenack	234
Erlenau	609
Fasten	255
Fedorwalde-Peterhain	303
Gansen	315
Ganthen	381
Giesenau	440
Glashütte	229
Glognau	91
Gollingen	203
Grabenhof	515
Groß Stamm	80
Groß Steinfelde	208
Grünbruch	177
Grunau	357
Gurkeln	207
Guttenwalde	241
Hammerbruch (Ostpr.)	370
Heinrichsdorf	301
Hermannsruh	40
Hirschen	371
Hohensee	509
Hoverbeck	560
Immenhagen	105
Isnothen	135
Jägerswalde	227
Jakobsdorf	409
Julienhöfen	769
Kaddig	83
Karwen	419
Kersten	344
Kleinort	62
Klein Stamm	58
Koslau	434
Kranzhausen	36
Krummendorf	348
Kruttinnen	436
Kruttinnerofen	226
Langanken	262
Langenbrück	272
Langendorf	566
Lasken	68
Lindendorf	474
Lißuhnen	22
Lockwinnen	281
Lucknainen	110
Macharren	372
Maradtken	367
Mertinsdorf	893
Moythienen	201
Muntau	260
Neberg	191
Neu Gehland	160
Neukelbunken	151
Nickelshorst	297
Niedersee	772
Nikolaiken, Stadt	2 627
Peitschendorf	1 645
Pfaffendorf	249
Polommen	68
Prausken	498
Preußenort	186
Preußental	222
Proberg	312
Prußhöfen	593
Pustnick	305
Rechenberg (Ostpr.)	608
Rehfelde	268
Reuschendorf	376
Ribben	520
Rosoggen	308
Rotenfelde	154
Rudwangen	327
Salpia	347
Salpkeim (St.B. 520)	1 495
Schaden	268
Schlößchen	102
Schmidtsdorf	754
Schniedau	80
Schnittken	274
Schönfeld	493
Seehesten	492
Selbongen	558
Sensburg, Stadt (St.B. 9 160)	9 877
Siebenhöfen (Ostpr.)	109
Sixdroi	101
Sonntag	565
Sorquitten	455
Spirding	121
Stangenwalde	405
Steinhof	282
Surmau	411
Talhausen	146
Talten	527
Tiefendorf	95
Ukta	1 274
Wachau	180
Wahrendorf	400
Warpuhnen	577
Weißenburg (Ostpr.)	645
Wigrinnen	473
Zollernhöhe	358
Gemeindefreie Grundstücke (Gutsbezirke)	
Johannisburger Heide, Anteil Kr. Sensburg, Forst	—
Spirding-See, Anteil Kr. Sensburg	—

Regierungsbezirk Zichenau

Landkreise:	
40. Mackeim	[1]) 67 240
41. Mielau	[1]) 106 617
42. Ostenburg	[1]) 84 672
43. Plöhnen	[1]) 130 431
44. Praschnitz	[1]) 73 266
45. Scharfenwiese	[1]) 76 876
46. Schröttersburg	[1]) 147 634
47. Sichelberg	[1]) 81 511
48. Zichenau	[1]) 86 057

[1]) Bevölkerung Ende 1939.

Kleinere Verwaltungsbezirke Gemeinden	Wohnbevölkerung am 17. Mai 1939	Kleinere Verwaltungsbezirke Gemeinden	Wohnbevölkerung am 17. Mai 1939	Kleinere Verwaltungsbezirke Gemeinden	Wohnbevölkerung am 17. Mai 1939	Kleinere Verwaltungsbezirke Gemeinden	Wohnbevölkerung am 17. Mai 1939

2. Stadt Berlin

Berlin, Reichshauptstadt	**4 338 756**	4. Prenzlauer Berg	298 025	10. Zehlendorf	81 141	15. Treptow	118 159
(St.B. 4 321 521)		5. Horst Wessel Stadt	346 264	(St.B. 80 990)		(St.B. 117 524)	
Verwaltungsbezirke:		6. Kreuzberg	332 635	11. Schöneberg	277 948	16. Köpenick	120 446
1. Mitte	263 555	(St.B. 332 404)		(St.B. 277 880)		17. Lichtenberg	196 811
(St.B. 263 487)		7. Charlottenburg	299 955	12. Steglitz	213 920	(St.B. 196 732)	
2. Tiergarten	213 572	(St.B. 299 420)		(St.B. 211 642)		18. Weißensee	90 277
(St.B. 211 534)		8. Spandau	170 384	13. Tempelhof	125 360	19. Pankow	154 725
3. Wedding	325 099	(St.B. 164 010)		(St.B. 125 154)		20. Reinickendorf	200 531
(St.B. 321 984)		9. Wilmersdorf	206 779	14. Neukölln	303 170	(St.B. 199 237)	
		(St.B. 206 649)		(St.B. 303 137)			

3. Provinz Mark Brandenburg

(Sitz: Berlin W 35)

Regierungsbezirk Potsdam		Felchow	337	Pinnow	434	Bindow	407
		Flemsdorf	338	Polßen	324	Birkholz b. Beeskow	179
Stadtkreise:		Frauenhagen	490	Sandkrug	408	Birkholz b. Märkisch	
1. Brandenburg (Havel)	**83 726**	Fredersdorf	262	Schmargendorf	491	Buchholz	209
(St.B. 79 052)		Friedrichswalde	1 121	Schmiedeberg	262	Blossin	179
Brandenburg (Havel),		Gatow	331	Schöneberg	256	Bornow	200
Stadt (St.B. 79 052)	83 726	Gellmersdorf	304	Schönermark	368	Braunsdorf (St.B. 523)	1 364
2. Eberswalde	**40 615**	Glambeck	92	Schwedt a./O., Stadt	10 640	Briescht	250
(St.B. 38 161)		Görlsdorf	145	(St.B. 9 161)		Buckow	498
Eberswalde, Stadt	40 615	Golm	316	Seehausen	370	Bugk	194
(St.B. 38 161)		Golzow	857	Senftenhütte	392	Dahmsdorf	143
3. Potsdam	**135 892**	Gramzow	1 778	Serwest	431	Dannenreich	205
(St.B. 126 241)		Greiffenberg (Uckermark), Stadt	1 213	Steinhöfel	338	Diensdorf	271
Potsdam, Stadt	135 892	Groß Ziethen	565	Stendell	480	Dolgenbrodt	155
(St.B. 126 241)		Grünow	279	Stolpe a./Oder	510	Falkenberg	189
4. Rathenow	**33 472**	Günterberg	468	Stolzenhagen	414	Friedersdorf	1 632
(St.B. 32 124)		Heinersdorf	541	Stützkow	191	Friedrichshof	217
Rathenow, Stadt	33 472	Herzsprung	336	Vierraden, Stadt	1 228	Giesensdorf	305
(St.B. 32 124)		Hohenfelde	197	Warnitz	194	Glienicke	817
5. Wittenberge	**27 834**	Hohengüstow	342	Wedelsberg	93	Görsdorf b. Beeskow	275
Wittenberge, Stadt	27 834	Hohenlandin	356	Welsow	229	Görsdorf b. Storkow	268
		Hohensaaten	1 492	Wendemark	358	Görzig	344
Landkreise:		Joachimsthal, Stadt	3 650	Werbellin	316	Gosen	1 000
		(St.B. 3 390)		Wilmersdorf	291	Groß Eichholz	197
6. Angermünde	**67 877**	Kerkow	378	Wolletz	203	Groß Rietz	528
(St.B. 66 138)		Klein Ziethen	362	Zichow	402	Groß Schauen	137
Altenhof	541	Liepe	1 286	Zützen	180	Groß Wasserburg	
Alt Hüttendorf	630	Lüdersdorf	508	Gemeindefreie Grundstücke (Gutsbezirke)		(Spreewald)	245
Alt Künkendorf	311	Lützlow	623			Hartmannsdorf	743
Angermünde, Stadt	9 476	Lunow	1 456			Hermsdorf	243
Berkholz	289	Meichow	374	Chorin, Forst	—	Herzberg	744
Bertikow	305	Melzow	534	Grumsin, Forst	—	Hohenbrück	319
Biesenbrow	482	Meyenburg	141	Maienpfuhl, Forst	—	Kablow	1 095
Blankenburg	497	Mürow	307	Schorfheide, Ant. Kr. Angermünde, Forst	—	Kehrigk	158
Blumenhagen	265	Neuehütte	161			Ketschendorf	7 091
Bölkendorf	239	Neuendorf	151			Klein Schauen	183
Briest	405	Neugrimnitz	143	**7. Beeskow-Storkow**	**62 983**	Köthen (Kreis Beeskow-Storkow)	132
Britz	2 290	Neuhaus	159	(Sitz: Beeskow)		Kohlsdorf	160
Brodowin	562	Neu Künkendorf	443	(St.B. 60 713)		Kolberg (Kreis	
Bruchhagen	281	Neu Meichow	229	Ahrensdorf	187	Beeskow-Storkow)	140
Chorin	748	Niederfinow	1 564	Alt Golm	206	Kolpin	353
Criewen	430	Niederlandin	303	Alt Schadow	336	Kossenblatt	589
Crussow	462	Oderberg i./Mark, Stadt	3 559	Alt Stahnsdorf	474	Krausnick	723
Dobberzin	321	Parlow	125	Beeskow, Stadt	5 997	Krügersdorf	135
		Parstein	382	(St.B. 5 856)		Kummerow (Kreis	
		Passow	542	Behrensdorf	167	Beeskow-Storkow)	101

3 Provinz Mark Brandenburg

Reg.-Bez. Potsdam

7—9

Systematisches Verzeichnis der Gemeinden

Kleinere Verwaltungsbezirke Gemeinden	Wohnbevölkerung am 17. Mai 1939
Kummersdorf (Kreis Beeskow-Storkow)	362
Langewahl	963
Lebbin	144
Leibsch (Spreewald)	307
Leichhardt	680
Limsdorf	246
Lindenberg	536
Märkisch Buchholz, Stadt	1 081
Märkisch Rietz	415
Markgrafpieske	1 039
Merz	224
Münchehofe	350
Neubrück	591
Neuendorf b. Beeskow	174
Neuendorf b. Märkisch Buchholz	310
Neu Golm	274
Neu Lübbenau (Spreewald)	519
Neu Zittau	1 851
Nieder Lehme	2 415
Ögeln	150
Petersdorf	576
Pfaffendorf	482
Philadelphia	270
Prieros	621
Radinkendorf	171
Radlow	142
Ragow	279
Ranzig	202
Rauen (St.B. 2 166)	3 157
Rauensche Ziegelei	320
Reichenwalde	697
Rieplos	222
Saarow, Bad (St.B. 2 176)	2 467
Sauen	283
Schneeberg	282
Schwenow	97
Selchow	403
Spreenhagen	1 449
Storkow, Stadt	4 316
Streganz	285
Stremmen	254
Tauche	335
Werder	144
Wernsdorf	1 357
Wilmersdorf (St.B. 268)	274
Wochowsee	56
Wolzig	527
Gemeindefreie Grundstücke (Gutsbezirke)	
Friedersdorf, Forst	—
Neubrück, Ant. Kr. Beeskow-Storkow, Forst	—
Schwenow, Forst	—
8. Jüterbog-Luckenwalde (Sitz: Jüterbog) (St.B. 85 516)	**91 323**
Ahrensdorf	212
Bärwalde	123
Bardenitz	562
Baruth, Stadt	2 141
Berkenbrück	190
Blankensee (St.B. 340)	539
Bochow	472
Bollensdorf	199
Borgisdorf	210
Buckow	197
Charlottenfelde	111
Dahme, Stadt	5 149
Dalichow	77
Dennewitz (St.B. 678)	1 263
Dobbrikow	368
Dornswalde	226
Dümde	247
Frankenfelde	396
Frankenförde	230
Friedrichshof	163
Fröhden	257
Gebersdorf	240
Glashütte	161
Glau	572
Glienig	223
Görsdorf	235
Gottow	433
Gottsdorf	155
Gräfendorf	236
Groß Ziescht	252
Grüna	458
Heinsdorf	200
Hennickendorf	414
Herbersdorf	148
Höfgen	85
Hohenahlsdorf	177
Hohengörsdorf	186
Hohenseefeld	420
Holbeck	155
Horstwalde	262
Ihlow	291
Illmersdorf	216
Jänickendorf	763
Jüterbog, Stadt (St.B. 12 595)	13 928
Kaltenborn	141
Karlsdorf b. Dahme	40
Kemlitz	133
Kemnitz	204
Klasdorf	316
Klausdorf	87
Klein Ziescht	164
Kloster Zinna, Flecken	1 574
Körbitz	195
Kolzenburg	319
Kossin	80
Langenlipsdorf	490
Lichterfelde	131
Liebätz	125
Liebsdorf	59
Liepe	98
Ließen	144
Lindow	178
Löwendorf	567
Luckenwalde, Stadt (St.B. 28 668)	28 813
Lynow (St.B. 282)	315
Märtensmühle	196
Mahlsdorf	164
Malterhausen	755
Markendorf	524
Mehlsdorf	201
Meinsdorf	262
Merzdorf	310
Mietgendorf	99
Mückendorf	481
Nettgendorf	174
Neuhof b. Zinna	258
Neumarkt	1 179
Niebendorf	216
Nieder Görsdorf (St.B. 1 629)	2 701
Nieder Seefeld	165
Niendorf	126
Nonnendorf	171
Paplitz	427
Pechüle	346
Petkus	457
Prensdorf	146
Radeland	352
Reinsdorf	244
Riesdorf	160
Rietdorf	257
Rinow	123
Rohrbeck	292
Rosenthal	393
Ruhlsdorf	457
Scharfenbrück	226
Schlenzer	329
Schöbendorf	212
Schönefeld	462
Schönhagen	326
Schwebendorf	121
Sernow	159
Stangenhagen	276
Stülpe	679
Wahlsdorf	324
Waltersdorf	195
Weißen	124
Welsickendorf	299
Werbig	296
Werder	178
Wiepersdorf	201
Wildau	136
Wölmsdorf	180
Woltersdorf	1 318
Zagelsdorf	165
Zesch	95
Zülichendorf	247
Gemeindefreie Grundstücke (Gutsbezirke)	
Baruth, Forst	—
Jüterbog, Schießplatz (St.B. 2 960)	5 400
Zinna, Forst	24
9. Niederbarnim (Sitz: Berlin NW 40) (St.B. 232 106)	**233 992**
Ahrensfelde	1 887
Alt Landsberg, Stadt	5 135
Basdorf	1 408
Bergfelde	3 145
Bernau b. Berlin, Stadt (St.B. 13 853)	15 311
Bernöwe	155
Birkenwerder b. Berlin	6 648
Birkholz	519
Blumberg (St.B. 1 872)	1 907
Börnicke	467
Borgsdorf	2 724
Bruchmühle	1 011
Dahlwitz-Hoppegarten	3 799
Eggersdorf	2 832
Eiche	816
Eichhorst	553
Erkner	8 234
Fredersdorf b. Berlin	4 063
Freienhagen	473
Friedrichsthal	2 362
Germendorf	1 262
Glienicke	5 187
Groß Schönebeck (Schorfheide) (St.B. 2 184)	2 381
Grünheide (Mark)	2 747
Hammer	803
Hennickendorf	2 694
Herzfelde	3 472
Hönow	2 618
Hohen Neuendorf	9 976
Kagel	822
Kienbaum	235
Klandorf	326
Klosterfelde	2 627
Kreuzbruch	171
Krummensee	313
Lanke (St.B. 478)	674
Lehnitz	1 780
Lichtenow	655
Liebenthal	406
Liebenwalde, Stadt	2 966
Lindenberg	1 879
Lobethal	371
Löhme	298
Malz	670
Marienwerder	1 524
Mehrow	312
Mönchwinkel	382
Mühlenbeck	2 979
Münchehofe	336
Nassenheide	1 065
Neuenhagen b. Berlin	12 032
Neuholland	417
Oranienburg, Stadt	29 232
Petershagen b. Berlin	6 236
Prenden	488
Rehfelde	2 411
Rüdersdorf (b. Berlin)	11 507
Ruhlsdorf	652
Sachsenhausen	3 858
Schildow	2 644
Schluft	171
Schmachtenhagen	1 479
Schöneiche bei Berlin	9 128
Schönerlinde	1 193
Schönfließ	477
Schönow	3 585
Schönwalde	1 676
Schwanebeck	2 611
Seeberg	448
Seefeld	539
Sophienstädt	350
Spreeau	382
Stolpe	1 053
Stolzenhagen	912
Vogelsdorf	1 489
Wandlitz	2 482
Wensickendorf	1 051
Werder	500
Woltersdorf	6 071
Zehlendorf	1 133
Zepernick	8 927

Reg.-Bez. Potsdam

Provinz Mark Brandenburg 3

Systematisches Verzeichnis der Gemeinden

9—12

Kleinere Verwaltungsbezirke Gemeinden	Wohnbevölkerung am 17. Mai 1939
Zerpenschleuse	1 899
Zinndorf	343
Zühlsdorf	1 236
Gemeindefreie Grundstücke (Gutsbezirke)	
Barnimer Heide, Ant. Kr. Niederbarnim, Forst	—
Oranienburger Heide, Forst	—
Rüdersdorfer Heide, Forst	—
Schorfheide, Ant. Kr. Niederbarnim, Forst	—
10. Oberbarnim	**92 395**
(Sitz: Bad Freienwalde [Oder]) (St.B. 90 511)	
Altfriedland	730
Altlewin	148
Altmädewitz	237
Altranft	956
Alttrebbin	200
Altwriezen	323
Batzlow	366
Beauregard	290
Beiersdorf	483
Biesenthal, Stadt (St.B. 4 236)	4 379
Bliesdorf	827
Bollersdorf	240
Brunow	249
Buchholz	260
Danewitz	293
Dannenberg (Mark)	494
Eichwerder	383
Falkenberg (Mark) (St.B. 2 460)	2 508
Finow, Stadt	10 481
Finowfurt (St.B. 5 090)	5 108
Frankenfelde	260
Freienwalde (Oder), Bad, Stadt (St.B. 11 416)	12 376
Freudenberg	464
Garzau	256
Gersdorf	566
Gielsdorf	622
Großbarnim	112
Grüntal (Mark)	510
Grunow	380
Harnekop	220
Haselberg	226
Heckelberg	694
Heinrichsdorf	103
Hirschfelde	551
Hohenfinow	872
Hohenstein	390
Ihlow	211
Kerstenbruch	180
Kleinbarnim	135
Klobbicke (St.B. 314)	505
Klosterdorf	484
Kunersdorf	232
Ladeburg	1 461
Leuenberg	328
Lichterfelde	1 770
Lüdersdorf	589
Melchow	745
Metzdorf	140
Neubarnim	635
Neugaul	105
Neukietz b. Wriezen	93
Neulewin	684
Neumädewitz	172
Neutrebbin	1 897
Pritzhagen	143
Prötzel	822
Rathsdorf	326
Reichenberg	258
Reichenow	482
Ringenwalde	207
Rüdnitz	888
Ruhlsdorf	76
Schönfeld	397
Schönholz	150
Schulzendorf	431
Sietzing	263
Sommerfelde	653
Sonnenburg	102
Spechthausen	396
Steinbeck	315
Sternebeck	261
Strausberg, Stadt	11 674
Tempelfelde	530
Tiefensee	327
Tornow	414
Trampe	535
Tuchen	227
Weesow	338
Wegendorf	392
Werneuchen, Stadt (St.B. 4 095)	4 619
Wesendahl	320
Willmersdorf	366
Wölsickendorf	247
Wollenberg	199
Wriezen, Stadt	7 746
Wuschewier	368
Gemeindefreie Grundstücke (Gutsbezirke)	
Barnimer Heide, Ant. Kr. Oberbarnim, Forst	—
11. Osthavelland	**132 294**
(Sitz: Nauen) (St.B. 123 452)	
Bärenklau	958
Beetz	883
Betzin	256
Börnicke	812
Bötzow	2 700
Bredow	871
Brieselang	3 846
Brunne	432
Buchow-Karpzow	368
Dallgow	3 220
Dechtow	392
Deutschhof	459
Dyrotz	872
Eichstädt	560
Elstal	1 412
Etzin	494
Falkenrehde	535
Falkensee	24 824
Fehrbellin, Stadt (St.B. 2 223)	2 341
Flatow	703
Groß Glienicke (St.B. 1 641)	2 267
Groß Ziethen	436
Grünefeld	630
Hakenberg	362
Hennigsdorf	12 983
Hertefeld	262
Hohenbruch	430
Hoppenrade	313
Kartzow	215
Karwesee	328
Ketzin, Stadt	3 415
Kienberg	296
Knoblauch	407
Königshorst (St.B. 668)	707
Kremmen, Stadt	3 304
Leegebruch	5 074
Lentzke	611
Linum	1 152
Markau	527
Markee	589
Marquardt	422
Marwitz (St.B. 1 584)	1 593
Nauen, Stadt (St.B. 11 907)	12 117
Neu Vehlefanz	228
Paaren a./Wublitz	181
Paaren im Glien	523
Paretz	382
Pausin	617
Perwenitz	472
Priort	509
Rohrbeck	1 130
Satzkorn	293
Schönwalde (St.B. 3 022)	5 271
Schwante	1 287
Seeburg	1 005
Sommerfeld	1 151
Staffelde	638
Tarmow	370
Tietzow	444
Uetz	171
Vehlefanz	1 307
Velten, Stadt (St.B. 9 753)	10 392
Wansdorf	732
Wernitz	372
Wustermark	1 038
Zeestow	242
Gemeindefreie Grundstücke (Gutsbezirke)	
Döberitz (St.B. 3 209)	8 161
12. Ostprignitz	**71 381**
(Sitz: Kyritz) (St.B. 70 839)	
Alt Krüssow	140
Babe	67
Babitz	188
Bantikow	227
Barenthin	520
Bekenthin	64
Berlinchen	338
Berlitt	246
Beveringen	416
Biesen	413
Blandikow	497
Blesendorf	316
Blumenthal	435
Boddin	203
Bölzke	125
Bork	93
Breddin	900
Breitenfeld	73
Brügge	217
Brüsenhagen	173
Buchholz	289
Buckow	194
Buddenhagen	153
Christdorf	327
Dahlhausen	515
Damelack	234
Dannenwalde	616
Demerthin	408
Döllen	394
Dossow	507
Dranse	325
Drenkow	26
Drewen	282
Eichenfelde	269
Falkenhagen	400
Frehne	323
Fretzdorf	417
Freyenstein, Flecken	1 593
Gadow	429
Gantikow	286
Ganz	291
Gerdshagen	237
Giesensdorf	343
Glienike	134
Görike	295
Goldbeck	216
Grabow b. Blumenthal	383
Grabow b. Frehne	199
Granzow	213
Groß Haßlow	132
Groß Langerwisch	162
Groß Pankow	630
Groß Welle	195
Groß Woltersdorf	212
Gumtow	401
Halenbeck	301
Heiligengrabe	829
Helle	188
Herzsprung	275
Holzhausen	385
Hoppenrade	452
Jabel	267
Jännersdorf	200
Kehrberg	337
Kemnitz	283
Klein Haßlow	110
Klein Pankow	122
Klein Woltersdorf	253
Klein Zerlang	340
Königsberg	376
Könkendorf	168
Kötzlin	267
Kolrep	210
Krams	193
Krempendorf	365
Kuhbier	297

3 Provinz Mark Brandenburg

Reg.-Bez. Potsdam

12—14

Systematisches Verzeichnis der Gemeinden

Kleinere Verwaltungsbezirke Gemeinden	Wohnbevölkerung am 17. Mai 1939
Kuhsdorf	275
Kunow	384
Kyritz, Stadt (St.B. 6 077)	6 124
Laaske	328
Langnow	156
Liebenthal (St.B. 254)	291
Lindenberg	394
Lohm	304
Luhme	168
Maulbeerwalde	335
Mechow	200
Mertensdorf	300
Mesendorf	281
Meyenburg, Stadt (St.B. 2 222)	2 289
Nettelbeck	294
Neu Krüssow	95
Niemerlang	342
Papenbruch	376
Porep	146
Preddöhl	387
Pritzwalk, Stadt	8 923
Randow	66
Rapshagen	269
Reckenthin	234
Redlin	219
Rehfeld	345
Repente	47
Roddahn (St.B. 217)	395
Rohlsdorf	254
Rosenwinkel	251
Rossow	305
Sadenbeck	490
Sarnow	174
Schmarsow	58
Schmolde (St.B. 874)	908
Schönberg	131
Schönebeck	257
Schönermark	282
Schönhagen b. Gumtow	254
Schönhagen b. Pritzwalk	301
Schrepkow	286
Schweinrich	292
Sechszehneichen	215
Sewekow	238
Silmersdorf	217
Sophiendorf	113
Steffenshagen	218
Stepenitz	381
Stüdenitz	690
Suckow	180
Teetz	367
Telschow	229
Triglitz	279
Tüchen	208
Vehlin	225
Vehlow	473
Vettin	184
Vogtsbrügge	318
Warnsdorf	126
Weitgendorf	178
Wernikow	271
Wilmersdorf	231
Wittstock, Stadt (St.B. 9 010)	9 189
Wulfersdorf	511
Wulkow	142
Wutike	483
Zaatzke	515
Zechlin, Dorf	381
Zechlin, Flecken	1 112
Zechliner Hütte	414
Zempow	253
Zernitz	674
Zootzen	257
Gemeindefreie Grundstücke (Gutsbezirke)	
Prignitzer Heide, Forst	—
Zechlin, Forst	—
13. Prenzlau (St.B. 64 641)	**67 167**
Arendsee	343
Bagemühl	258
Bandelow	455
Basedow	64
Battin	291
Baumgarten	192
Beenz	343
Bergholz	653
Bietikow	408
Blindow	402
Blumenhagen	480
Brietzig	311
Bröllin	234
Brüssow, Stadt (St.B. 1 825)	2 085
Carmzow	344
Caselow	171
Cremzow	263
Damerow b. Nechlin	222
Damme	396
Dauer	526
Dedelow	237
Drense	211
Eickstedt	307
Ellingen	200
Fahrenholz	293
Fahrenwalde	600
Falkenhagen	385
Falkenwalde	560
Ferdinandshorst	257
Fürstenwerder	1 394
Göritz	695
Gollmitz	634
Grenz	124
Grimme	284
Groß Luckow	250
Groß Sperrenwalde	182
Grünberg	225
Grünow	462
Güstow	400
Güterberg	169
Hetzdorf	204
Hindenburg	221
Holzendorf	367
Jagow	733
Klein Luckow	248
Kleptow	435
Klinkow	237
Klockow	378
Kraatz	399
Lemmersdorf	272
Lübbenow	247
Menkin	256
Milow	371
Nechlin (St.B. 286)	668
Neuenfeld	204
Neuensund	335
Nieden	234
Papendorf	445
Polzow	246
Prenzlau, Stadt (St.B. 24 984)	26 868
Rittgarten	209
Röpersdorf	233
Roggow	80
Rollwitz	318
Rossow	741
Schapow	531
Schenkenberg	234
Schlepkow	233
Schmarsow	199
Schmölln	550
Schönermark	531
Schönfeld	336
Schönwerder	562
Schwaneberg	320
Schwarzensee	198
Seelübbe	348
Spiegelberg	168
Sternhagen	303
Strasburg (Uckermark), Stadt	6 786
Trampe	224
Trebenow	351
Wallmow	472
Werbelow	205
Wetzenow	112
Wilsickow	303
Wismar	394
Woddow	346
Wolfshagen	355
Wollin	334
Wollschow	218
Zerrenthin	650
Ziemkendorf	141
Zollchow	196
Züsedom	308
14. Ruppin (Sitz: Neuruppin) (St.B. 88 219)	**92 376**
Alt Friesack	193
Alt Garz	145
Alt Globsow	175
Altlüdersdorf	794
Alt Ruppin, Stadt	3 007
Banzendorf	334
Barsikow	289
Bartschendorf (St.B. 230)	399
Basdorf	58
Baumgarten	137
Bechlin	1 062
Binenwalde	302
Blankenberg	130
Braunsberg	298
Brunn	279
Buberow	197
Bückwitz	274
Burow	125
Buskow	254
Dabergotz	438
Darritz	282
Dessow	342
Dierberg	513
Dollgow	364
Dreetz (St.B. 1 439)	1 618
Frankendorf	411
Friedrichsbruch	93
Friedrichsdorf (Kreis Ruppin)	395
Ganzer	324
Gartow	175
Garz	293
Giesenhorst	144
Glambeck	193
Gnewikow	254
Goldbeck	50
Gottberg	366
Gransee, Stadt	4 521
Grieben	705
Groß Mutz	440
Groß Woltersdorf	461
Groß Zerlang	179
Grüneberg	1 491
Guten Germendorf	415
Häsen	380
Heinrichsdorf	235
Herzberg (Mark)	843
Hindenberg	150
Hohenofen	414
Hoppenrade	200
Kagar	212
Kampehl	206
Kantow	181
Karwe	450
Katerbow	376
Keller	162
Kerzlin	319
Klosterheide	303
Königstädt (St.B. 289)	296
Köritz	1 604
Koppenbrück	112
Kraatz	341
Kränzlin	468
Krangen	282
Küdow	159
Läsikow	162
Langen	530
Leddin	186
Lichtenberg	360
Linde	351
Lindow (Mark), Stadt	2 248
Linow	460
Lögow	388
Löwenberg (Mark)	1 213
Ludwigsaue	180
Lüchfeld	246
Manker	459
Menz	643
Meseberg	286
Metzelthin	215
Michaelisbruch	98
Molchow	257
Nackel (St.B. 520)	570
Netzeband	237
Neuendorf	187
Neu Globsow	259
Neu Lögow	342
Neu Löwenberg	413
Neuruppin, Stadt (St.B. 24 559)	26 812
Neustadt (Dosse), Stadt (St.B. 1 362)	1 568
Nietwerder	334
Paalzow	96

Reg.-Bez. Potsdam

Systematisches Verzeichnis der Gemeinden

Provinz Mark Brandenburg 3

14—16

Kleinere Verwaltungsbezirke Gemeinden	Wohnbevölkerung am 17. Mai 1939
Pfalzheim	107
Plänitz	212
Protzen	451
Radensleben	431
Rägelin	497
Rheinsberg-Glienicke	74
Rheinsberg (Mark), Stadt	3 722
Rönnebeck	310
Rohrlack	154
Rübehorst	174
Rüthnick	515
Schönberg	335
Schönermark	327
Schulzendorf	357
Schwanow	177
Schwarzwasser	19
Seebeck	193
Segeletz	480
Seilershof	285
Siegrothsbruch	123
Sieversdorf	1 019
Sonnenberg	433
Stöffin	446
Storbeck	243
Strubensee	103
Teschendorf	967
Tramnitz	105
Trieplatz	177
Vichel	170
Vielitz	277
Walchow	251
Wall (St.B. 183)	378
Wallitz	280
Walsleben	701
Werder	338
Wildberg	776
Wulkow	600
Wusterhausen (Dosse), Stadt (St.B. 2 863)	2 875
Wustrau (St.B. 951)	1 525
Wuthenow	418
Wutzetz (St.B. 444)	956
Zechow	153
Zernickow	216
Zühlen	314
Gemeindefreie Grundstücke (Gutsbezirke)	
Neu Roofen, Forst	—
Ruppiner Heide, Forst	—
15. Teltow (Sitz: Berlin W 35) (St.B. 169 656)	**176 943**
Ahrensdorf	481
Alexanderdorf	154
Bestensee (St.B. 2 802)	2 991
Blankenfelde (St.B. 6 228)	6 244
Boddinsfelde	132
Brusendorf	343
Christinendorf	297
Dabendorf	1 791
Dahlewitz	1 628
Deutsch Wusterhausen	1 031
Diedersdorf	575
Diepensee	202
Egsdorf	362
Eichwalde	6 318
Fahlhorst	131
Fern Neuendorf	566
Freidorf	225
Gadsdorf	257
Gallun	365
Genshagen	556
Glasow	2 014
Glienick b. Zossen	802
Gräbendorf	720
Gröben	254
Groß Beeren	2 686
Groß Beuthen	229
Groß Kienitz	181
Groß Köris	1 048
Groß Machnow	737
Groß Schulzendorf	500
Groß Ziethen	1 803
Güterfelde	2 003
Gussow	444
Halbe	1 229
Horstfelde	305
Jühnsdorf	236
Jütchendorf	158
Kallinchen	516
Kerzendorf	313
Kiekebusch	300
Klausdorf	1 533
Klein Beeren	523
Klein Beuthen	77
Klein Kienitz	129
Klein Köris	591
Klein Machnow	12 565
Klein Schulzendorf	344
Kliestow	267
Königs Wusterhausen, Stadt	6 562
Krummensee	273
Kummersdorf	707
Lindenbrück	486
Löpten	406
Löwenbruch	343
Ludwigsfelde	3 256
Lüdersdorf	473
Märkisch Wilmersdorf	216
Mahlow	2 563
Mellensee	1 267
Miersdorf	4 223
Mittenwalde, Stadt	3 136
Motzen	756
Nächst Neuendorf	436
Neuendorf b. Teupitz	227
Neuhof	379
Nudow	363
Nunsdorf	346
Osdorf	562
Pätz	781
Philippsthal	316
Ragow	615
Rangsdorf	4 120
Rehagen (St.B. 1 446)	2 369
Rotberg	308
Ruhlsdorf (St.B. 1 178)	1 348
Saalow	517
Schenkendorf b. Königs Wusterhausen	991
Schenkenhorst (Kreis Teltow)	482
Schönefeld	1 058
Schöneiche	867
Schöneweide	288
Schünow	287
Schulzendorf b. Eichwalde	7 568
Schwerin	521
Selchow	484
Senzig	2 000
Siethen	382
Sperenberg	2 030
Sputenberge	93
Sputendorf b. Groß Beeren	498
Staakow	267
Stahnsdorf (St.B. 5 408)	6 688
Struveshof	398
Teltow, Stadt (St.B. 12 131)	12 139
Telz	489
Teupitz, Stadt	3 038
Teurow	215
Thyrow	733
Töpchin (St.B. 2 268)	2 272
Tornow	361
Trebbin, Stadt (St.B. 3 979)	4 068
Waltersdorf	1 156
Waßmannsdorf	702
Wiesenhagen	373
Wietstock	309
Wildau	5 664
Wünsdorf	3 153
Zeesen	2 291
Zernsdorf	1 638
Zeuthen	4 135
Zossen, Stadt	5 928
Gemeindefreie Grundstücke (Gutsbezirke)	
Kummersdorf, Artillerie-Schießplatz (St.B. 1 477)	2 410
Kummersdorfer Forst	—
Wusterhausener Heide	—
Zehrensdorf (St.B. 2 782)	6 457
16. Templin (St.B. 58 374)	**59 052**
Ahrensdorf	129
Alt Thymen	201
Annenwalde	203
Arnimshain	280
Badingen	619
Bebersee	98
Beenz	190
Bergsdorf	655
Berkholz	228
Beutel	293
Boitzenburg (Uckermark)	783
Bredereiche	1 492
Buchholz	128
Burgwall	547
Dargersdorf	203
Densow	192
Falkenthal	852
Fergitz	160
Flieth	406
Friedenfelde	157
Funkenhagen	194
Gandenitz	443
Gerswalde	1 349
Götschendorf	233
Gollin	266
Groß Dölln	585
Groß Fredenwalde	634
Groß Kölpin	137
Großväter	119
Grunewald	514
Hammelspring	519
Hardenbeck	528
Haßleben	377
Herzfelde	345
Himmelpfort	737
Hindenburg	255
Jakobshagen	246
Kaakstedt	272
Kappe	289
Klaushagen	315
Klein Mutz	565
Klosterwalde	308
Krewelin	482
Kröchlendorff	121
Krohnhorst	227
Kuhz	204
Kurtschlag	613
Liebenberg	323
Lychen, Stadt	4 332
Marienthal	654
Mellenau	280
Metzelthin	142
Mildenberg	1 799
Milmersdorf	260
Mittenwalde (St.B. 590)	814
Naugarten	201
Netzow	177
Parmen	407
Petersdorf	205
Petznick	193
Pinnow	132
Poratz	119
Potzlow	605
Ravensbrück	783
Retzow	345
Ribbeck	425
Ringenwalde (St.B. 584)	620
Röddelin	478
Rosenow	309
Rutenberg	305
Stegelitz	571
Storkow	554
Tangersdorf	89
Temmen	191
Templin, Stadt (St.B. 8 619)	8 840
Thomsdorf	313
Vietmannsdorf	430
Vogelsang	183
Warthe	503
Weggun	321
Wesendorf	363
Wichmannsdorf	459
Zabelsdorf	509
Zehdenick, Stadt (St.B. 12 544)	12 741
Zootzen	384

3 Provinz Mark Brandenburg

Reg.-Bez. Potsdam

16—19

Systematisches Verzeichnis der Gemeinden

Kleinere Verwaltungsbezirke Gemeinden	Wohnbevölkerung am 17. Mai 1939
Gemeindefreie Grundstücke (Gutsbezirke)	
Boitzenburg (Uckermark), Forst	—
Himmelpfort, Forst	—
Schorfheide, Ant. Kr. Templin, Forst	—
17. Westhavelland (Sitz: Rathenow) (St.B. 46 025)	**46 914**
Bagow	325
Bamme	459
Barnewitz	522
Berge	1 113
Bergerdamm	179
Brädikow (St.B. 536)	735
Brielow	828
Briest	428
Buckow (St.B. 175)	374
Buschow	663
Butzow	297
Damme	178
Döberitz	1 012
Ferchesar b. Rathenow	358
Fohrde	1 067
Friesack, Stadt (St.B. 2 952)	2 985
Garlitz	586
Görne	373
Gohlitz	345
Gortz	314
Gräningen	257
Groß Behnitz	682
Gülpe	252
Gutenpaaren	301
Haage	374
Hohenferchesar	410
Hohennauen	660
Ketzür	384
Kietz b. Rhinow	150
Klein Behnitz	291
Klein Kreutz	742
Klessen	287
Kotzen	479
Kriele	71
Landin	123
Liepe	270
Lietzow	428
Lünow	269
Marzahne	375
Mögelin	1 065
Möthlow	256
Mötzow	122
Mützlitz	285
Nennhausen	907
Neu Friedrichsdorf	495
Neuwerder	106
Niebede	199
Päwesin	528
Parey	129
Paulinenaue	717
Pessin	666
Plaue a./Havel, Stadt	3 730
Premnitz	3 846
Prietzen	177
Pritzerbe, Stadt	1 614
Radewege	672
Retzow (St.B. 831)	1 040
Rhinow, Stadt (St.B. 1 563)	1 599
Ribbeck	414
Riewend	135
Roskow (St.B. 586)	799
Saaringen	69
Schwanebeck	202
Semlin	601
Senzke	225
Spaatz	450
Stechow	542
Stölln	272
Strodehne	637
Tieckow	346
Tremmen	960
Vietznitz	402
Wachow	758
Wagenitz	315
Warsow	194
Wassersuppe	158
Weseram	472
Witzke	138
Wolsier	181
Zachow	402
Zootzen	143
	65 407
18. Westprignitz (Sitz: Perleberg) (St.B. 63 439)	
Abbendorf	320
Baarz	89
Bäck	432
Bäckern	43
Bälow	206
Bendelin	303
Bentwisch	400
Berge (Prignitz)	433
Bernheide	173
Besandten	117
Blüthen	413
Boberow	365
Bochin	152
Breese (Prignitz)	1 428
Breetz	77
Bresch	329
Burghagen	66
Burow	173
Dallmin	758
Dargardt	272
Deibow	204
Dergenthin	445
Düpow	320
Eldenburg	245
Ferbitz	184
Gaarz	57
Gandow	133
Garlin	364
Garsedow	48
Glövzin	258
Glöwen	1 198
Gnevsdorf	139
Görnitz	59
Grenzheim	218
Groß Breese	241
Groß Buchholz	167
Groß Gottschow	232
Groß Leppin	446
Groß Linde	141
Groß Lüben	529
Groß Warnow	503
Groß Werzin	126
Grube	337
Gülitz	297
Guhlsdorf	107
Gulow	146
Havelberg, Stadt (St.B. 5 739)	5 917
Hinzdorf	136
Hohenvier	117
Hülsebeck	213
Jagel	104
Jederitz	214
Karstädt	1 426
Kietz a./Elbe	218
Kleeste	136
Klein Gottschow	318
Klein Lüben	303
Kleinow	283
Klein Warnow	153
Kletzke	540
Krampfer	334
Kreuzburg	66
Kribbe	440
Krinitz	154
Kümmernitz	173
Kuhblank	169
Kumlosen	527
Laaslich (St.B. 342)	501
Lanz	565
Legde	450
Lennewitz	99
Lenzen, Stadt (St.B. 2 700)	2 865
Lenzersilge	93
Lockstädt	274
Lübzow	134
Lütjenheide	28
Lütkendorf	211
Lütkenwisch	155
Mankmuß	330
Mansfeld	189
Mellen	174
Mesekow	122
Milow	153
Mödlich	321
Moor	67
Motrich	361
Müggendorf	83
Nausdorf	194
Nebelin	425
Netzow	190
Neuhausen	187
Nitzow	577
Perleberg, Stadt (St.B. 12 342)	13 427
Pinnow	290
Pirow	303
Postlin (St.B. 459)	651
Premslin	448
Pröttlin	460
Putlitz, Stadt	2 069
Quitzöbel	616
Quitzow	330
Rambow b. Boberow	192
Rambow b. Krampfer	162
Reckenzin	265
Reetz	422
Retzin	152
Roddan	192
Rohlsdorf	184
Rosenhagen	210
Rühstädt	355
Sagast	309
Sargleben	209
Schadebeuster	31
Schilde	217
Schönfeld	298
Seddin	275
Seedorf	155
Seetz	224
Söllenthin	394
Spiegelhagen	142
Steesow	199
Steinberg	91
Streesow	104
Strehlen	191
Sükow	316
Tacken	247
Tangendorf	182
Toppel	150
Ünze	450
Unbesandten	134
Vehlgast	267
Viesecke	208
Weisen	1 342
Wentdorf	357
Wilsnack, Bad, Stadt (St.B. 2 300)	2 489
Wolfshagen	458
Wootz	416
Wüsten-Vahrnow	204
Wustrow	162
Zuggelrade	57
Zwischendeich	19
19. Zauch-Belzig (Sitz: Belzig) (St.B. 108 855)	**109 700**
Alt Töplitz	869
Baitz	325
Beelitz, Stadt	5 432
Belzig, Stadt	5 664
Benken	141
Bergholz b. Belzig	176
Bliesendorf	503
Bochow	537
Borkheide	828
Borne	267
Boßdorf	437
Brachwitz	323
Brück, Stadt	1 746
Buchholz b. Niemegk	140
Buchholz b. Treuenbrietzen	500
Busendorf	311
Dahnsdorf	478
Damelang	358
Damsdorf	1 042
Deetz (St.B. 1 082)	1 091
Derwitz	443
Deutsch Bork	205
Dietersdorf	238
Dippmannsdorf	526
Elsholz	352
Emstal	499
Ferch	896
Fredersdorf	487
Freienthal	268
Fresdorf	280
Garrey	166
Glindow (St.B. 4 208)	4 241

Reg.-Bez. Potsdam und Reg.-Bez. Frankfurt

Provinz Mark Brandenburg 3

Systematisches Verzeichnis der Gemeinden

19—25

Kleinere Verwaltungsbezirke Gemeinden	Wohnbevölkerung am 17. Mai 1939
Göhlsdorf	1 048
Gömnigk	273
Göttin a./Havel	33
Göttin b. Brandenburg (Havel)	964
Götz	944
Gollwitz	458
Golzow	957
Grabow	155
Grebs	500
Groß Briesen	368
Groß Kreutz	1 184
Groß Marzehns	218
Grubo	233
Grüneiche	89
Hagelberg	127
Haseloff	199
Hohenwerbig	171
Jeserig b. Brandenburg (Havel)	1 034
Jeserig b. Treuenbrietzen	76
Jeserig b. Wiesenburg	306
Jeserigerhütten	135
Kähnsdorf	98
Kammer	876
Kanin	494
Kaputh	3 608
Kemnitz	267
Klaistow	837
Klein Glien	73
Klein Marzehns	156
Klepzig	173
Körzin	102
Krahne	539
Kranepuhl	176
Krielow	426
Kuhlowitz	149
Langerwisch	1 409
Leest	221
Lehnin	3 001
Lehnsdorf	204
Linthe	401
Lobbese	183
Locktow	169
Lucksfleiß	96
Lübnitz	199
Lüdendorf	137
Lühnsdorf	153
Lühsdorf	138
Lüsse	169
Lütte	713
Medewitz	393
Medewitzerhütten	280
Michelsdorf	974
Michendorf	2 526
Mörz	283
Mützdorf	132
Nahmitz	731
Neschholz	200
Netzen	811
Neuehütten	261
Neuendorf b. Brück	350
Neuendorf b. Niemegk	113
Neuseddin	1 026
Neu Töplitz	134
Nichel	352
Niebel	246
Niebelhorst	103
Nieder Werbig	112
Niemegk, Stadt	2 979
Pernitz	356
Pflügkuff	97
Phöben	594
Plessow	311
Plötzin	802
Preußnitz	128
Prützke	658
Raben	202
Rädel	665
Rädigke	219
Ragösen	803
Reckahn	387
Reesdorf	184
Reetz	957
Reetzerhütten	404
Reppinichen	597
Rieben	433
Rietz b. Brandenburg (Havel)	464
Rietz b. Treuenbrietzen	351
Rottstock	953
Saarmund	1 311
Salzbrunn	201
Schäpe	304
Schenkenberg	772
Schiaß	61
Schlalach	439
Schlamau	457
Schlunkendorf	230
Schmergow	879
Schmerzke	737
Schönefeld	125
Schwanebeck	261
Seddin	682
Stücken	436
Trebitz	296
Trechwitz	332
Tremsdorf (St.B. 220)	414
Treuenbrietzen, Stadt (St.B. 8 373)	8 447
Weitzgrund	43
Werder (Havel), Stadt (St.B. 11 314)	11 849
Wiesenburg	1 172
Wildenbruch	1 140
Wilhelmshorst	1 313
Wittbrietzen	726
Wust	484
Zauchwitz	236
Zeuden	168
Ziezow	114
Zixdorf	92
Gemeindefreie Grundstücke (Gutsbezirke)	
Lehnin, Forst	—
Regierungsbezirk Frankfurt	
Stadtkreise:	
20. Cottbus (St.B. 53 468)	**55 509**
Cottbus, Stadt (St.B. 53 468)	55 509
21. Forst (Lausitz) (St.B. 44 647)	**44 802**
Forst (Lausitz), Stadt (St.B. 44 647)	44 802
22. Frankfurt (Oder) (St.B. 76 990)	**83 573**
Frankfurt (Oder), Stadt (St.B. 76 990)	83 573
23. Guben (St.B. 43 914)	**45 773**
Guben, Stadt (St.B. 43 914)	45 773
24. Landsberg (Warthe) (St.B. 46 559)	**48 053**
Landsberg (Warthe), Stadt (St.B. 46 559)	48 053
Landkreise:	
25. Calau (St.B. 111 047)	**111 802**
Allmosen	196
Alt Döbern	2 235
Annahütte	3 178
Bahnsdorf	445
Barzig	128
Bathow	72
Bischdorf	331
Boblitz	630
Bolschwitz	204
Brieske	3 160
Brodtkowitz	86
Bronkow	344
Buchholz	202
Buchwäldchen	173
Buchwalde	352
Buckow	187
Bückgen	3 145
Calau, Stadt (St.B. 4 282)	4 459
Dörrwalde	278
Domsdorf	133
Drebkau, Stadt	2 185
Drochow	256
Dubrau	100
Eisdorf	162
Fleißdorf	125
Freienhufen	2 113
Gahlen	145
Gliechow	90
Göritz b. Vetschau	134
Golschow	152
Gosda	137
Greifenhain	307
Groß Beuchow	194
Groß Jehser	212
Groß Klessow	268
Groß Koschen	890
Groß Lübbenau	391
Groß Mehßow	227
Groß Räschen	7 268
Hindenberg	146
Hörlitz	1 704
Kabel	266
Kahnsdorf	231
Kalkwitz	133
Kasel	229
Kausche (St.B. 899)	945
Kemmen	185
Kittlitz (St.B. 121)	186
Klein Beuchow	162
Klein Jauer	127
Klein Koschen	278
Klein Mehßow	106
Klettwitz	3 269
Koschendorf	135
Kostebrau	2 050
Kosswig	260
Kraupe	120
Krimnitz	160
Kückebusch	127
Laasow	234
Laubst	223
Lauta	6 105
Leeskow	114
Lehde	277
Leipe	267
Lieske	263
Lindchen	123
Lipten	219
Löschen	128
Lubochow	157
Luckaitz	146
Lübbenau (Spreewald), Stadt (St.B. 4 010)	4 190
Lug	281
Märkischheide	856
Mallenchen	112
Meuro	1 004
Missen	359
Muckwar	245
Naundorf b. Vetschau	251
Neu Döbern	220
Neu Petershain	3 238
Ogrosen	252
Plieskendorf	153
Pritzen	401
Raakow	135
Raddusch (St.B. 994)	1 199
Radensdorf b. Calau	41
Radensdorf b. Drebkau	143
Ragow	442
Ranzow	172
Rauno	651
Reddern	352
Rehnsdorf	149
Reppist	1 165
Repten	259
Ressen	165
Reuden	170
Rosendorf	153
Saado	128
Saalhausen	349
Säritz	159
Saßleben	232
Sauo	1 033
Schipkau	2 774
Schmogro	727
Schöllnitz	140
Schönfeld	201
Schwarzheide	5 898
Sedlitz	2 879
Seese	336
Senftenberg (Nd. Lausitz), Stadt	17 566
Siewisch (St.B. 165)	207
Skado	219
Steinitz	180
Stöbritz	110
Stradow	432
Suschow	225
Terpt	302
Tornitz	196
Tornow	340

3 Provinz Mark Brandenburg

Kleinere Verwaltungsbezirke Gemeinden	Wohnbevölkerung am 17. Mai 1939
Vetschau, Stadt	2 990
Vorberg	161
Weissag	98
Wendisch Sorno	394
Werchow	464
Willmersdorf	113
Wormlage	641
Woschkow	179
Wüstenhain	117
Zerkwitz	478
Zinnitz (St.B. 272)	312
Zwietow	95
26. Cottbus (St.B. 59 427)	**61 423**
Auras	154
Babow	253
Bärenbrück	233
Branitz	754
Briesen (St.B. 531)	721
Burg, Dorf	1 917
Burg, Kauper	1 176
Burg, Kolonie	821
Dahlitz	242
Dissen	658
Dissenchen	1 010
Döbbrick (St.B. 904)	1 102
Drachhausen	1 161
Drehnow	722
Drewitz	551
Drieschnitz	216
Eichow	445
Fehrow	362
Frauendorf	245
Gablenz	208
Gahry	387
Gallinchen	1 120
Glinzig	574
Gosda	198
Grötsch	193
Groß Döbbern	480
Groß Gaglow (St.B. 1 209)	1 976
Groß Lieskow	851
Groß Oßnig	414
Guhrow	477
Gulben	285
Haasow	369
Hänchen	702
Heinersbrück (St.B. 810)	1 011
Illmersdorf	111
Jänschwalde	853
Kahren	944
Kahsel (St.B. 230)	423
Kathlow	245
Kiekebusch	925
Klein Döbbern	316
Klein Gaglow	720
Klein Oßnig	146
Klinge	533
Kolkwitz	2 945
Komptendorf	355
Koppatz	248
Krieschow-Wiesendorf	542
Kunersdorf	326
Lakoma	186
Laubsdorf	418
Leuthen-Wintdorf	756
Limberg	390
Madlow	1 352
Mattendorf	352
Maust	413
Merzdorf	829
Milkersdorf	240
Müschen	378
Neuendorf	401
Neuhausen	548
Ottendorf	318
Papitz	469
Peitz, Stadt (St.B. 3 329)	3 528
Preilack	411
Roggosen	253
Ruben	247
Sachsendorf	1 268
Saspow	697
Schlichow	341
Schmellwitz	2 204
Schmogrow	608
Schönhöhe	143
Schorbus	362
Sergen	419
Sielow (St.B. 1 826)	1 875
Skadow	465
Striesow	355
Ströbitz	4 773
Tauer	811
Tranitz	244
Trebendorf	402
Turnow	840
Werben (St.B. 1 511)	1 710
Willmersdorf	599
Zahsow	198
Gemeindefreie Grundstücke (Gutsbezirke)	
Tauersche Forst	—
27. Crossen (Oder) (St.B. 59 158)	**61 666**
Alt Rehfeld	544
Baudach	629
Berloge	165
Beutnitz	900
Bielow	225
Bindow	394
Birkendorf	203
Boberhöh	450
Bobersberg, Stadt (St.B. 1 105)	1 267
Bobertal	325
Bothendorf	48
Brankow	461
Braschen	557
Briese	129
Briesnitz	211
Chrumow	138
Crossen (Oder), Kreisstadt (St.B. 8 622)	10 794
Dachow	262
Daube	227
Deichow	646
Drehnow	317
Drewitz	196
Eichberg	570
Eichenhagen	300
Friedrichswalde	125
Fritschendorf	96
Gersdorf	330
Glembach	83
Göhren	1 245
Goskar	639
Grabkow	238
Griesel	476
Groß Blumberg	1 369
Grunow	230
Güntersberg	1 328
Guhlow	113
Heidenau	112
Hermswalde	503
Hundsbelle	170
Jähnsdorf	332
Kähmen	376
Klebow	137
Klein Blumberg	327
Kossar	515
Krämersborn	273
Kuckädel	134
Kunersdorf	308
Kunow	158
Kurtschow	415
Kuttel	45
Leitersdorf	669
Liebthal	355
Lippen	266
Lochwitz	525
Logau	229
Merzdorf	364
Merzwiese	989
Messow	747
Mühlow	214
Münchsdorf	596
Neuendorf	784
Neumühl	76
Neu Rehfeld	380
Pfeifferhahn	325
Plau	299
Pleiskehammer	94
Pollenzig	884
Pommerzig	1 252
Preichow	327
Radenickel	336
Rädnitz	1 438
Riesnitz	199
Rusdorf	675
Sarkow	114
Schegeln	213
Schmachtenhagen	220
Schönfeld	659
Schönrode (Mark)	705
Seedorf	264
Siebenbeuthen	383
Sommerfeld (Nd. Lausitz), Stadt (St.B. 10 578)	10 752
Straßburg (Oder)	999
Straube	157
Tammendorf	344
Tamnitz	155
Teichwalde (Mark)	457
Thiemendorf	560
Topper	957
Tornow	290
Trebichow	299
Treppeln	364
Tschausdorf	795
Weißig	231
Wellmitz	359
Zettitz	331
Gemeindefreie Grundstücke (Gutsbezirke)	
Braschen, Forst	—
Christianstadt, Ant. Kr. Crossen (Oder), Forst	—
28. Guben (St.B. 45 390)	**45 646**
Amtitz (St.B. 385)	433
Atterwasch	276
Bärenklau	346
Bahro	194
Beesgen-Plesse	230
Beitsch	619
Birkenberge	183
Bomsdorf	267
Bremsdorf	398
Bresinchen	132
Breslack	392
Buderose	115
Coschen	344
Deulowitz	126
Diehlo	329
Dobern	121
Döbern	196
Fünfeichen	598
Fürstenberg (Oder), Stadt	6 808
Germersdorf	941
Göhlen	231
Göttern	100
Grabko	156
Grano	144
Grießen	297
Grocho	160
Groß Bösitz	614
Groß Breesen	1 240
Groß Drenzig	335
Groß Drewitz	303
Groß Gastrose	509
Gubinchen	344
Haaso	145
Henzendorf	187
Horno	459
Jaulitz	236
Jeßnitz	292
Kaaso	161
Kalke	102
Kaltenborn	356
Kanig	259
Kerkwitz	528
Kieselwitz	286
Klein Drenzig	284
Klein Gastrose	82
Kobbeln	121
Krayne	114
Küppern	129
Kummeltitz	198
Kuschern	352
Laaso	178
Lahmo	344
Lauschütz	167
Lawitz	366
Liebesitz	117
Lindenhain	956

Reg.-Bez. Frankfurt

Provinz Mark Brandenburg 3

Systematisches Verzeichnis der Gemeinden

28—30

Kleinere Verwaltungsbezirke Gemeinden	Wohnbevölkerung am 17. Mai 1939
Lübbinchen	170
Markersdorf	327
Mehlen	167
Merke	481
Möbiskruge	349
Mückenberg	453
Neudörfel	114
Neuzelle	2 466
Niemitzsch	143
Oegeln	191
Ossendorf	146
Ossig	278
Pohlitz (St.B. 299)	507
Pohlo	374
Pohsen	219
Räschen	317
Ratzdorf	592
Reichenbach	498
Reichersdorf	303
Rießen	560
Sachsdorf	184
Sadersdorf	201
Saude	199
Schenkendöbern	331
Schenkendorf	473
Schernewitz	430
Schernsdorf	223
Schiegern	159
Schlagsdorf	269
Schöneiche	239
Schönfließ	1 599
Schwerzko	89
Seebigau	105
Seitwann	229
Sembten	353
Stargardt	381
Starzeddel	432
Steinsdorf	263
Strega	590
Streichwitz	128
Taubendorf	101
Treppeln	175
Vettersfelde	107
Vogelsang	896
Wald	50
Wallwitz	502
Wellmitz	1 146
Weltho	126
Wiesenau	1 602
Wirchenblatt	95
Ziltendorf	1 414
Gemeindefreie Grundstücke (Gutsbezirke)	
Gubener Stadtforst	—
Siehdichum, Forst	—
29. Königsberg Nm. (St.B. 95 924)	**98 247**
Adlig Reetz	376
Alt Blessin	639
Alt Bleyen	296
Altcüstrinchen	960
Altenkirchen	179
Alt Glietzen	738
Alt Lietzegöricke	855
Alt Reetz	576
Alt Rüdnitz	1 265
Alt Wustrow	123
Bärfelde	642
Bärwalde Nm., Stadt	3 434
Batzlow	365
Belgen	202
Bellin	359
Bellinchen	701
Bernickow	662
Blankenfelde	265
Bralitz	1 045
Butterfelde	243
Darrmietzel	740
Dobberphul	223
Dölzig	174
Drewitz	3 505
Dürrenselchow	367
Falkenwalde	275
Fürstenfelde, Stadt	1 531
Gabow	338
Gellen	373
Görlsdorf	805
Gossow	344
Grabow	364
Groß Wubiser	310
Grüneberg	368
Grünrade	395
Güstebiese	1 077
Guhden	168
Hälse	243
Hanseberg	633
Hohenkränig	320
Hohenlübbichow	412
Hohenwartenberg	142
Hohenwutzen	1 052
Jädickendorf	751
Kalenzig	290
Karlsbiese	180
Karlshof	177
Kerstenbrügge	169
Klein Wubiser	321
Klemzow	251
Klewitz	273
Klossow	533
Königlich Reetz	262
Königsberg Nm., Kreisstadt	6 767
Küstrin, Stadt (St.B. 21 499)	23 771
Kutzdorf	726
Mantel	512
Mohrin, Stadt	1 227
Nabern	584
Nahausen	1 059
Neu Bleyen	228
Neucüstrinchen	239
Neudamm, Stadt	7 493
Neuenhagen	1 704
Neu Glietzen	268
Neu Lietzegöricke	361
Neumühl	545
Neu Ranft	76
Neu Rüdnitz	432
Neu Tornow	441
Neu Wustrow	164
Nieder Kränig	405
Nieder Lübbichow	315
Nieder Saathen	238
Niederwutzen	675
Nordhausen	357
Pätzig b. Bad Schönfließ Nm.	358
Peetzig (Oder)	731
Quartschen	456
Raduhn	167
Rehdorf	292
Reichenfelde	208
Rohrbeck	372
Schaumburg	630
Schiffmühle	298
Schmarfendorf	361
Schönfeld	241
Schönfließ Nm., Bad, Stadt	2 659
Sellin (St.B. 754)	805
Stolzenfelde	301
Theeren	105
Trossin	375
Vietnitz	520
Voigtsdorf	191
Warnitz	554
Wartenberg	181
Wedell	141
Wilkersdorf	935
Wittstock	319
Woltersdorf	293
Wrechow	322
Zachow	314
Zäckerick	1 164
Zehden (Oder), Stadt	1 735
Zellin	1 215
Zicher	1 266
Zorndorf	860
Gemeindefreie Grundstücke (Gutsbezirke)	
Neumühl, Forst	—
Zicher, Forst	—
30. Landsberg (Warthe) (St.B. 52 481)	**53 024**
Alexandersdorf	477
Altensorge	628
Alt Gennin	89
Annenaue	200
Balz	1 179
Bergkolonie	193
Berkenwerder	437
Berneuchen	452
Beyersdorf	687
Blockwinkel	595
Blumberg	1 080
Blumenthal	321
Borkow	481
Briesenhorst	672
Brückendorf	170
Bürgerbruch	228
Christophswalde	334
Cocceji-Neudorf	115
Cocceji-Neuwalde	148
Dechsel	817
Derschau	596
Diedersdorf	655
Döllensradung	1 238
Dühringshof	1 774
Egloffstein	216
Eulam	451
Fichtwerder	492
Gennin	925
Gerlachsthal	127
Giesen	106
Giesenaue	165
Gralow	824
Groß Cammin	681
Gürgenaue	59
Hagen	128
Heinersdorf	672
Himmelstädt	202
Hohenwalde	597
Hopfenbruch	139
Jahnsfelde	700
Johanneshof	205
Johanneswunsch	216
Karolinenhof	61
Kattenhorst	151
Kernein	511
Kladow	1 046
Landsberger Holländer	506
Liebenow	708
Lindwerder	204
Lipke (St.B. 1 442)	1 618
Lipkeschbruch	208
Loppow	496
Lorenzdorf	553
Lossow	186
Lotzen	570
Louisenaue	332
Ludwigshorst	359
Ludwigsruh	867
Marienspring	133
Marienwiese	162
Marwitz	390
Massin	406
Massow	206
Morrn (St.B. 894)	1 092
Neuendorf	442
Ober Alvensleben	150
Ober Gennin	466
Plonitz	301
Pollychen	697
Pollychener Holländer	202
Pyrehne	677
Ratzdorf	336
Raumerswalde	156
Rohrbruch	373
Roßwiese	466
Schönewald	259
Schützensorge	282
Seidlitz	966
Stennewitz	358
Stolberg Nm.	732
Stolzenberg	825
Tamsel	752
Tornow	519
Unter Gennin	253
Vietz (Ostb.), Stadt (St.B. 5 454)	5 623
Warnick	1 160
Wepritz	1 729
Wildenower Försterei	61
Wormsfelde	577
Woxholländer	256
Zantoch	1 157
Zanzhausen	490
Zanzin	611
Zechow	387
Zettritz	525
Gemeindefreie Grundstücke (Gutsbezirke)	
Landsberger Heide, Forst	—
Massiner Heide, Forst	—

3 Provinz Mark Brandenburg

Reg.-Bez. Frankfurt

31—32

Systematisches Verzeichnis der Gemeinden

Kleinere Verwaltungsbezirke Gemeinden	Wohnbevölkerung am 17. Mai 1939
31. Lebus	107 403
(Sitz: Seelow)	
(St.B. 105 080)	
Alt Langsow	364
Alt Mahlisch	243
Alt Rosenthal	178
Alt Tucheband	744
Altzeschdorf	488
Arensdorf	621
Beerfelde	379
Berkenbrück	1 033
Biegen	397
Biegenbrück	149
Booßen	1 488
Briesen	1 596
Brieskow	2 942
Buchholz	236
Buckow, Stadt	2 210
Buschdorf	422
Carzig	130
Dahmsdorf	661
Demnitz	241
Diedersdorf	238
Döbberin	184
Dolgelin	683
Dubrow	109
Eggersdorf	290
Falkenberg	222
Falkenhagen	752
Friedersdorf	411
Friedrichsaue, Etablissement	265
Fürstenwalde (Spree), Stadt (St.B. 28 088)	29 472
Garzin	316
Genschmar (St.B. 663)	950
Gieshof-Mehrin-Graben	251
Görlsdorf	299
Golzow	1 620
Gorgast	1 267
Groß Neuendorf	1 153
Güldendorf	1 404
Gusow	1 417
Hangelsberg	843
Hasenfelde	416
Hasenholz	92
Hathenow	364
Heinersdorf	738
Hermersdorf	315
Herzershof	123
Hohenwalde	338
Hoppegarten	366
Jänickendorf	264
Jahnsfelde	361
Jakobsdorf	761
Kaisermühl	213
Kersdorf	517
Kiehnwerder	131
Kienitz (Oder)	1 261
Klein Neuendorf	104
Klessin	126
Kliestow (St.B. 702)	927
Lebus, Stadt (St.B. 3 037)	3 078
Letschin	3 023
Libbenichen	397
Lichtenberg	329
Lietzen	769
Lossow	569
Madlitz	367
Mallnow	379
Manschnow	1 117
Markendorf	389
Marxdorf	278
Müllrose, Stadt	2 693
Müncheberg, Stadt (St.B. 4 946)	5 128
Münchehofe	134
Neuendorf (im Sande)	613
Neuentempel	185
Neuhardenberg (St.B. 1 182)	1 383
Neu Langsow	506
Neu Lebus	175
Neu Mahlisch	126
Neu Manschnow	168
Neu Rosenthal	87
Neu Tucheband	204
Niederjesar	354
Ober Lindow	707
Obersdorf	500
Ortwig	945
Petersdorf	255
Petershagen	382
Pillgram	426
Platkow	903
Podelzig	851
Posedin	81
Quappendorf	284
Rathstock	482
Rehfeld	84
Reitwein	835
Rosengarten	423
Sachsendorf	814
Schönfelde	238
Schönfließ	179
Seelow, Stadt (St.B. 3 082)	3 085
Sieversdorf	366
Solikante	80
Sophienthal	246
Steinhöfel	433
Steintoch	577
Sydowswiese	160
Tempelberg	430
Tirpitz	215
Trebnitz	558
Trebus	343
Treplin	407
Unter Lindow	1 133
Wald Sieversdorf	776
Werbig	468
Wilhelmsaue	286
Wilmersdorf	302
Worin	131
Wüste Kunersdorf	115
Wuhden	195
Wulkow b. Booßen	199
Wulkow b. Trebnitz	259
Zechin	1 347
Gemeindefreie Grundstücke (Gutsbezirke)	
Müllrose, Forst	24
Neubrück, Ant. Kr. Lebus, Forst	—
Schlaubehammer	145
Weißenspring	198
32. Luckau (Nd. Lausitz) (St.B. 77 616)	80 496
Alteno	123
Alt Golßen	208
Arenzhain	297
Babben	117
Beesdau	396
Bergen	142
Bergheide	887
Betten	329
Birkwalde	95
Bornsdorf	476
Breitenau	135
Brenitz	194
Briesen	496
Buchhain	450
Crinitz	1 256
Dabern	105
Doberlug, Stadt	2 358
Dollenchen	441
Drahnsdorf	273
Drössig	256
Duben	338
Dübrichen	252
Egsdorf	132
Eichholz	250
Falkenberg	183
Falkenhain	183
Finsterwalde (Nd. Lausitz), Stadt (St.B. 18 473)	19 741
Fischwasser	349
Frankena	413
Frankendorf	131
Freesdorf	88
Freiwalde (St.B. 366)	550
Friedersdorf b. Brenitz	280
Friedersdorf b. Doberlug	478
Fürstlich Drehna	499
Gahro	226
Garrenchen	93
Gehren	567
Gersdorf	148
Gießmannsdorf	257
Göllnitz	447
Görlsdorf	351
Gollmitz	438
Golßen, Stadt (St.B. 1 668)	1873
Goßmar b. Luckau (Nd. Lausitz)	447
Goßmar b. Sonnewalde	225
Gröbitz	204
Groß Bahren	124
Großkrausnik	164
Groß Lubolz	600
Groß Radden	179
Gruhno	221
Hennersdorf	382
Hohendorf	82
Jetsch	192
Kaden	238
Kahnsdorf	351
Karche	81
Kasel-Golzig	385
Kemlitz	260
Kirchhain (Nd. Lausitz), Stadt	5 718
Klein Bahren	129
Kleinkrausnik	214
Klein Radden	118
Kreblitz	218
Krossen	176
Kümmritz	159
Landwehr	127
Lichtena	152
Lichterfeld	515
Liedekahle	157
Lieskau	340
Lindena (St.B. 555)	723
Lindthal	143
Luckau (Nd. Lausitz), Kreisstadt (St.B. 4 812)	5 001
Lugau	746
Massen	1 176
Möllendorf	111
Münchhausen	339
Neuendorf	153
Nexdorf	238
Niewitz	476
Oderin	390
Oppelhain	485
Ossak	174
Pademack	47
Pahlsdorf	61
Paserin	183
Pelkwitz	75
Pickel	126
Piessig	116
Pitschen	220
Ponnsdorf	176
Presehnchen	75
Prierow	102
Prießen	341
Rehain	31
Reichwalde	259
Riedebeck	132
Rietzneuendorf	503
Rückersdorf	394
Rüdingsdorf	102
Rutzkau	100
Sagritz	125
Sallgast	2 383
Sando	159
Schacksdorf (St.B. 425)	1 221
Schadewitz	243
Schäcksdorf	62
Schenkendorf	133
Schiebsdorf	162
Schilda	815
Schlabendorf	439
Schönborn	1 527
Schönewalde b. Brenitz	256
Schönwalde (St.B. 1 015)	1 051
Schollen	67
Schrackau	71
Sellendorf	253
Sonnewalde, Stadt	1 163
Sorno (=DeutschSorno)	607
Staupitz	616
Stiebsdorf	65
Stoßdorf	68
Tanneberg	250
Trebbus	368
Tröbitz	882
Tugam	68
Uckro	399
Walddrehna	668
Waldow	458
Waltersdorf	468

Kleinere Verwaltungsbezirke Gemeinden	Wohnbevölkerung am 17. Mai 1939
Wanninchen	44
Wehnsdorf	143
Weissack (St.B. 259)	293
Wentdorf	134
Werenzhain	494
Wierigsdorf	105
Wittmannsdorf	127
Zaacko	116
Zauche	101
Zeckerin	405
Zieckau	227
Zöllmersdorf	165
Zürchel	140
Zützen	298
33. Lübben (Spreewald) (St.B. 32 068)	**33 397**
Alt Zauche	475
Biebersdorf	457
Blasdorf	109
Briesen	258
Bückchen	93
Butzen	244
Chossewitz	143
Dammendorf (St.B. 201)	394
Doberburg	187
Dollgen	187
Dürrenhofe	241
Friedland (Nd. Lausitz), Stadt	862
Geroburg	805
Glietz	164
Goschen	104
Gröditsch	318
Groß Briesen	209
Groß Leine	236
Groß Leuthen	492
Groß Liebitz	165
Groß Muckrow	379
Grunow	298
Günthersdorf	220
Guhlen	156
Hartmannsdorf	346
Jamlitz	377
Jessern	165
Kaminchen	279
Karras	73
Klein Leine	155
Klein Lubolz	320
Klein Muckrow	175
Krugau	370
Kuschkow (St.B. 506)	697
Laasow	221
Lamsfeld	199
Leeskow	165
Leibchel	238
Leißnitz	318
Lieberose, Stadt	1 665
Lindow	144
Lübben (Spreewald), Kreisstadt (St.B. 10 100)	10 816
Mittweide	206
Mixdorf	268
Mochlitz	82
Mochow	190
Neu Zauche	973
Niewisch	246
Ölsen	163
Pieskow	220
Pinnow	537
Plattkow	62
Pretschen	353
Radensdorf	423
Reicherskreuz	100
Ressen	178
Reudnitz	137
Sacrow	134
Schadow	79
Schlepzig (St.B. 814)	851
Schuhlen (Kreis Lübben)	255
Schwieloch	317
Siegadel	133
Speichrow	137
Staakow	97
Straupitz	963
Trebitz	196
Treppendorf	395
Ullersdorf	163
Waldow	134
Waldseedorf	268
Weichensdorf	126
Wittmannsdorf	251
Wußwerk (St.B. 273)	465
Zaue	186
Zeust	190
Gemeindefreie Grundstücke (Gutsbezirke)	
Lieberoser Heide, Forst	—
Straupitz, Forst	—
34. Meseritz (St.B. 35 155)	**37 105**
Altenhof	408
Bauchwitz	848
Betsche, Stadt (St.B. 1 702)	1 739
Birkenhorst	222
Bobelwitz	286
Brätz, Stadt	1 053
Brausendorf	211
Dürrlettel	734
Eschenwalde (St.B. 557)	744
Georgsdorf	314
Groß Dammer (St.B. 1 403)	1 454
Grunzig	529
Hochwalde (St.B. 536)	685
Hoffmannstal	396
Janau	60
Kainscht (St.B. 237)	240
Kalau	713
Klastawe	211
Koschmin	196
Kranz	440
Kulkau	233
Kupfermühle	153
Kurzig (St.B. 362)	412
Kuschten	858
Kutschkau	555
Lagowitz	378
Meseritz, Stadt (St.B. 10 848)	12 096
Naßlettel	335
Neu Bentschen	1 798
Neudorf, Schloß	125
Nipter	533
Ober Görzig	455
Panwitz	147
Paradies (St.B. 637)	687
Pieske (St.B. 472)	609
Politzig	343
Reinzig	85
Rogsen	761
Scharzig	202
Schierzig	446
Schierzighauland	442
Schindelmühl	270
Schönfelde (Grenzmark)	386
Solben	250
Tirschtiegel, Stadt (St.B. 2 180)	2 218
Weißensee	225
Wilhelmstal (Grenzmark)	207
Wischen	413
35. Oststernberg[1] (Sitz: Zielenzig) (St.B. 40 595)	**40 901**
Albrechtsbruch	324
Alt Limmritz	1 061
Arensdorf	337
Beatenwalde	162
Beaulieu	304
Breesen	229
Brenkenhofsfleiß	245
Burschen	490
Ceylon	103
Dammbusch	172
Freiberg	121
Gartow	212
Glauschdorf	122
Gleißen	1 054
Grabow	266
Grochow	347
Groß Friedrich	193
Grunow b. Wutschdorf	226
Hammer	656
Hampshire	138
Heinersdorf	311
Herzogswalde	237
Jamaika	169
Kemnath	210
Költschen (St.B. 746)	944
Königswalde, Stadt (St.B. 1 301)	1 338
Koritten	374
Korsika	119
Kriescht	2 558
Lagow	1 229
Langenfeld	329
Langenpfuhl	570
Louisa	369
Malkendorf	449
Malsow	172
Malta	249
Mauskow	545
Meekow	404
Neudorf	298
Neu Dresden	464
Neu Lagow	440
Neu Limmritz	72
Neuwalde	276
Ögnitz	599
Osterwalde	77
Ostrow	715
Pensylvanien	131
Petersdorf	377
Priebrow	258
Rauden	255
Reichen	183
Reitzenstein	155
Sankt Johannes	186
Saratoga	280
Schartowsthal	116
Scheiblersburg	187
Schermeisel	1 171
Schönow	838
Schönwalde	247
Schwarzsee	44
Seeren	449
Selchow	393
Sonnenburg, Stadt (St.B. 3 615)	3 649
Sophienwalde	113
Spiegelberg	204
Sternberg Nm., Stadt (St.B. 2 157)	2 158
Streitwalde	184
Stuttgardt	222
Sumatra	70
Tauerzig	223
Tempel	656
Trebow	441
Waldowstrenk	101
Wallwitz	275
Wandern (St.B. 84)	85
Woxfelde	403
Zielenzig, Stadt (St.B. 6 533)	6 568
Gemeindefreie Grundstücke (Gutsbezirke)	
Königswalde, Forst	—
Nesselkappe, Forst	—
36. Schwerin (Warthe) (St.B. 20 912)	**22 498**
Adlerhorst	51
Althöfchen	437
Altlauske	59
Blesen, Stadt	1 360
Briese	101
Eibendorf	592
Eichberg, Kolonie	75
Falkenwalde	417
Freude	44
Gollmütz	577
Groß Krebbel	159
Hermsdorf	324
Hoffnung	49
Kalzig	439
Klein Krebbel	296
Krebbelmühl	65
Lauske	197
Liebuch	357
Marienwalde	109
Neudorf	627
Neugörzig	310
Neuhaus	108
Neulauske	77

[1]) Die nicht aufgeführten Gemeinden Groß Kirschbaum und Lindow bestehen nicht mehr; eine formelle Entscheidung über ihre Auflösung liegt jedoch noch nicht vor.

3 Provinz Mark Brandenburg

Reg.-Bez. Frankfurt

36—39

Systematisches Verzeichnis der Gemeinden

Kleinere Verwaltungsbezirke Gemeinden	Wohnbevölkerung am 17. Mai 1939
Neuvorwerk	37
Oscht	503
Poppe	448
Prittisch (St.B. 1 423)	1 604
Rokitten	596
Rosenthal Hauland	47
Schneidemühl Hauland	186
Schweinert	377
Schweinert Hauland	122
Schwerin (Warthe), Stadt (St.B. 7 581)	8 952
Schwirle	126
Seewitz	85
Semmritz	375
Striche	455
Striche Hauland	117
Trebisch	971
Waitze (St.B. 143)	177
Waldluch	26
Warthetal	109
Wierzebaum	355
Gemeindefreie Grundstücke (Gutsbezirke)	
Schweinert, Forst	—
Schwerin (Warthe), Forst	—
Waitze, Forst	—
37. Soldin (St.B. 48 655)	**48 753**
Adamsdorf	911
Bärfelde	361
Batow	452
Berlinchen, Stadt (St.B. 7 547)	7 595
Bernstein, Stadt	2 581
Breitebruch	250
Brügge	553
Buchholz	87
Chursdorf	383
Deetz	725
Dertzow	329
Dieckow	454
Dölzig	817
Fahlenwerder	1 316
Gerzlow	520
Giesenbrügge	507
Glasow	499
Griesenfelde	134
Groß Ehrenberg	525
Groß Mandelkow	535
Grüneberg	177
Hammer (-Langestück)	121
Hasselbusch	228
Herrendorf	296
Hohengrape	393
Hohenziethen	373
Karlshof	105
Karzig	1 154
Kerkow	582
Kienitz	286
Klausdorf	966
Kleefeld	263
Kraazen	479
Kremlin	415
Krining	214
Kuhdamm	253
Liebenfelde	572
Lippehne, Stadt (St.B. 4 326)	4 374
Mellentin	818
Mietzelfelde	391
Mückeburg	450
Nesselgrund	344
Neuenburg	729
Pitzerwitz	318
Rehfeld	232
Rehnitz	346
Richnow	401
Ringenwalde	622
Rosenthal	753
Rostin	370
Rufen	391
Ruwen	388
Schildberg	809
Schöneberg	870
Simonsdorf	234
Soldin, Kreisstadt (St.B. 6 122)	6 124
Staffelde	1 036
Tobelhof	371
Trampe	173
Werblitz	396
Woltersdorf	222
Wusterwitz	218
Wuthenow	372
Zernickow	409
Zollen	181
Gemeindefreie Grundstücke (Gutsbezirke)	
Soldiner Heide, Forst	—
38. Sorau (St.B. 84 427)	**86 683**
Adlig Dubrau	97
Albrechtsdorf	957
Altwasser	253
Bahren	51
Baudach (Nd. Lausitz)	559
Belkau	551
Benau	1 369
Bernsdorf	180
Berthelsdorf	265
Billendorf	304
Bohrau	229
Brestau	198
Briesnig	468
Brinsdorf	277
Buchenberge	119
Buchholz	106
Buschweide	178
Christianstadt (Bober), Stadt	1 790
Datten	278
Döbern (Nd. Lausitz)	3 948
Dolzig	468
Drathhammer	48
Drehne	271
Droskau	693
Eckartswalde	175
Eichenrode (Nieder Lausitz)	477
Erlenholz	68
Friedersdorf	519
Gablenz	351
Gassen, Stadt	3 186
Gebersdorf	79
Gersdorf	247
Goldbach (St.B. 597)	646
Gosda	172
Grabig	674
Grabow	251
Groß Bademeusel	365
Groß Hennersdorf	138
Groß Jamno	476
Groß Kölzig	1 721
Groß Särchen	1 168
Groß Schacksdorf	464
Grünaue (Nieder Lausitz)	201
Grünhölzel	60
Guhlen	285
Gurkau	227
Guschau	270
Haasel	279
Helmsdorf	490
Hermsdorf	133
Hirschwinkel	193
Hoh Jeser	184
Jähnsdorf	119
Jämlitz	466
Jerischke	174
Jeschkendorf	236
Jessen	187
Jeßmenau	126
Jethe	127
Jocksdorf b. Forst (Lausitz)	228
Jocksdorf b. Triebel	229
Jüritz	143
Kalke	207
Kemnitz	254
Klein Bademeusel	204
Klein Düben	150
Klein Hennersdorf	129
Klein Jamno	161
Klein Kölzig	425
Klein Petersdorf	98
Klein Särchen	121
Königsdubrau	148
Kohlo	369
Kriebau	84
Krohle	178
Kromlau	317
Kulm	257
Kunzendorf	2 659
Läsgen	128
Laubnitz	759
Legel	63
Leipe	171
Leuthen	369
Liebsgen	103
Liesegar	181
Linderode	1 437
Lohs	730
Mallwitz	145
Marienhain	89
Marsdorf	722
Matzdorf	167
Meiersdorf	151
Mildenau	271
Muckrow	132
Mulknitz	132
Nahberg	162
Naundorf	299
Nieder Jeser	220
Nieder Ullersdorf	1 099
Niewerle	267
Nißmenau	236
Ober Ullersdorf	614
Pförten, Stadt (St.B. 1 086)	1 123
Pitschkau	325
Preschen	274
Raudenberg (Niederlausitz) (St.B. 470)	683
Reinswalde	1 018
Rinkendorf	223
Rodetal (Nieder Lausitz)	63
Rodstock	143
Rotfelde	276
Sakro	765
Schacksdorf b. Triebel	184
Schniebinchen	278
Schönaich	178
Schönwalde	1 375
Simmersdorf	379
Sorau, Stadt (St.B. 23 945)	25 902
Steinfelde (Nieder Lausitz)	210
Syrau	213
Tauchel	378
Teichdorf	327
Teuplitz	1 406
Tielitz	51
Triebel, Stadt	2 352
Tschernitz	1 500
Waltersdorf	365
Weißack	576
Wellersdorf	567
Wiesenthal	110
Witzen	248
Zauchel	121
Zedel	452
Zeisdorf	86
Zelz	225
Zeschau	106
Zilmsdorf	409
Zwippendorf	193
Gemeindefreie Grundstücke (Gutsbezirke)	
Christianstadt, Ant. Kr. Sorau, Forst	—
Pförten Wald	—
39. Spremberg (Lausitz) (St.B. 44 389)	**45 020**
Bagenz	344
Bloischdorf	215
Bohsdorf	674
Bühlow	201
Eichwege (Nd.Lausitz)	684
Friedrichshain	1 229
Gosda	1 566
Graustein	500
Groß Buckow	868
Groß Luja	296
Heinrichsfeld	150
Hornow	516
Jehserig	594
Jessen	582
Kantdorf	899

Reg.-Bez. Frankfurt

Systematisches Verzeichnis der Gemeinden

Provinz Mark Brandenburg 3

39—41

Kleinere Verwaltungsbezirke Gemeinden	Wohnbevölkerung am 17. Mai 1939
Klein Buckow	273
Klein Loitz	248
Kochsdorf	1 048
Lieskau	268
Proschim	743
Pulsberg (St.B. 567)	614
Radeweise	121
Reuthen (St.B. 361)	409
Roitz	282
Schönheide	168
Sellessen	698
Slamen	2 571
Spremberg (Lausitz), Kreisstadt (St.B. 13 945)	14 481
Stradow	404
Straußdorf	92
Terpe	2 166
Trattendorf	1 974
Türkendorf	190
Wadelsdorf	154
Welzow (Nd. Lausitz)	7 072
Weskow	832
Wolfshain	566
Wolkenberg	328
40. Weststernberg (Sitz: Reppen) (St.B. 44 381)	**44 530**
Aurith	1 296
Balkow	827
Beelitz	173
Bergen	189
Biberteich	200
Bischofsee	111
Bottschow	490
Buchholz	257
Döbbernitz	267
Drenzig	360
Drossen, Stadt (St.B. 5 515)	5 664
Frauendorf	479
Görbitsch	349
Göritz (Oder), Stadt	1 974
Gohlitz	369
Gräden	148
Grimnitz	777
Groß Gandern	740
Groß Lübbichow	283
Groß Rade	300
Grunow	226
Hildesheim	140
Klauswalde	224
Klein Gandern	225
Klein Kirschbaum	186
Klein Lübbichow	105
Klein Rade	269
Kloppitz	427
Kohlow	510
Kräsem	170
Kunersdorf	1 372
Kunitz	895
Lässig	276
Laubow	263
Leichholz	476
Leißow	228
Lieben	307
Matschdorf	432
Melschnitz	198
Neu Bischofsee	216
Neuendorf	267
Ötscher	204
Pinnow	333
Polenzig	328
Radach	625
Rampitz	1 370
Reichenwalde	470
Reipzig	856
Reppen, Stadt	6 442
Säpzig	902
Sandow	947
Schernow	998
Schwetig	621
Seefeld	331
Spudlow	305
Steinbockwerk	258
Stenzig	258
Storkow	237
Tornow	266
Trettin	485
Treuhofen	531
Wildenhagen	382
Zerbow	235
Ziebingen	3 948
Zohlow	283
Zweinert	250
Gemeindefreie Grundstücke (Gutsbezirke)	
Reppen, Forst	—
41. Züllichau-Schwiebus (Sitz: Züllichau) (St.B. 58 205)	**60 286**
Alt Hauland	380
Alt Obra Hauland	277
Altreben	623
Alt Tepperbuden	210
Birkholz	299
Blankensee-Goldbach	170
Blankfeld	121
Bomst, Stadt (St.B. 1 953)	2 190
Braunfelde	348
Buckow	393
Dornau	196
Friedrichsfelde	46
Friedrichstabor	51
Friedrichswerder	147
Früchtenau	405
Glauchow-Bork	659
Glogsen (St.B. 234)	271
Goltzen	131
Goltzen II	92
Gräditz	260
Großdorf	360
Groß Schmöllen	677
Grunwald	133
Hammer	96
Harthe	104
Jehser	330
Jordan	632
Kalzig	573
Karge (St.B. 707)	739
Kay	1 030
Keltschen	98
Klein Dammer	277
Klein Heinersdorf	227
Kleistdorf	1 195
Klemzig	539
Klippendorf	41
Koppen	320
Krammensee	339
Krauschow	446
Krummendorf b. Züllichau	464
Kutschlau	484
Lang Heinersdorf	442
Langmeil (St.B. 305)	376
Lanken	260
Leimnitz	524
Liebenau b. Schwiebus, Stadt	1 170
Lugau	300
Merzdorf	378
Mittwalde (St.B. 440)	894
Möstchen	494
Mosau	576
Mühlbock	656
Muschten	560
Neudörfel	304
Neu Hauland	151
Neuhöfchen	406
Neu Tepperbuden	188
Nickern	331
Niedewitz	284
Oblath	147
Obraberg	444
Odereck	1 450
Oggerschütz	326
Oppelwitz	220
Ostritz	349
Palzig	497
Posenbrück	1 056
Rackau	349
Reckenwalde	163
Rentschen	355
Riegersdorf	154
Rietschütz	319
Rinnersdorf	571
Rissen	212
Sawische	146
Schmarse	553
Schönborn	192
Schönfeld	294
Schwiebus, Stadt	10 432
Seeläsgen (St.B. 369)	400
Skampe	615
Starpel	475
Steinbach	203
Stentsch	1 152
Trebschen	785
Ulbersdorf	361
Unruhstadt, Stadt (St.B. 1 679)	1 713
Walmersdorf	272
Wilkau	569
Witten	118
Wolfsheide (Grenzm.)	121
Wutschdorf (St.B. 346)	529
Zion (St.B. 135)	180
Züllichau, Stadt (St.B. 8 940)	9 897

Kleinere Verwaltungsbezirke Gemeinden	Wohnbevölkerung am 17. Mai 1939	Kleinere Verwaltungsbezirke Gemeinden	Wohnbevölkerung am 17. Mai 1939	Kleinere Verwaltungsbezirke Gemeinden	Wohnbevölkerung am 17. Mai 1939	Kleinere Verwaltungsbezirke Gemeinden	Wohnbevölkerung am 17. Mai 1939

4. Provinz Pommern

(Sitz: Stettin)

Regierungsbezirk Stettin

Stadtkreise:

1. Greifswald **37 051**
(St.B. 33 669)
Greifswald, Stadt 37 051
(St.B. 33 669)

2. Stargard i. Pom. **39 760**
(St.B. 37 762)
Stargard i. Pom., Stadt 39 760
(St. B. 37 762)

3. Stettin **382 984**
(St.B. 374 017)
Stettin, Stadt 382 984
(St.B. 374 017)

4. Stralsund **52 931**
(St.B. 49 295)
Stralsund, Stadt 52 931
(St.B. 49 295)

Landkreise:

5. Anklam **39 527**
(St.B. 39 335)

Anklam, Stadt 19 841
(St.B. 19 682)
Boldekow (St.B. 2 021) 2 054
Borckenfriede 1 647
Bugewitz 2 005
Ducherow 3 779
Krien 3 262
Medow 1 644
Pelsin 2 881
Spantekow 2 414

6. Cammin i. Pom. **45 694**
(St.B. 45 198)

Altsarnow 679
Amalienhof 340
Bandesow 99
Basenthin 360
Batzlaff 181
Baumgarten 226
Benz 386
Böck 259
Brendemühl 257
Bresow 224
Bünnewitz 301
Büssenthin 156
Cammin i. Pom., Stadt 6 055
(St.B. 6 016)
Dargsow 112
Deuthin 89
Dievenow 1 587
Dischenhagen 731
(St.B. 540)
Dobberphul 225
Dorphagen 436
Drewitz 156
Dünow 173
Düssin 246
Flacke 177
Fritzow 514
Ganserin 478
Gaulitz 262
Gieskow 124
Görke 323
Grabow 168
Grambow 172
Granzow 109
Gristow 333
Groß Justin 616
Gülzow, Flecken 1 932
Hagen 688
Hammer 136
Harmsdorf 89
Henkenhagen 347
Hermannsthal 464
Hohenbrück 151
Holzhagen 84
Immenhof 62
Jassow am Haff 258
Jassow b. Cammin i. Pom. 421
Kahlen 231
Kambz 165
Kantreck (St.B. 478) .. 520
Kartlow 316
Klein Justin 333
Klemmen 598
Klötzin 211
Knurrbusch 199
Köpitz 732
Köselitz 231
Kretlow 219
Kucklow 244
Kummin 311
Kunow 161
Laatzig 307
Lanke 200
Ludwigsbau 39
Lüchenthin 89
Lüttkenhagen 145
Marquardsmühl 48
Medewitz 266
Mokratz 81
Moratz 380
Morgow 185
Nemitz 392
Neusarnow 381
Nitznow 167
Paatzig 271
Paulsdorf 458
Poberow 367
Polchow 92
Pribbernow 1 423
Rackitt 216
Raddack 225
Ramsberg 106
Rarvin 208
Ravenhorst 152
Reckow 243
Redlinsfelde 34
Revenow 250
Ribbertow 90
Riebitz 153
Rißnow 461
Sabessow 279
Sager 486
Scharchow (St.B. 151). 339
Schinchow 141
Schnatow 227
Schützendorf 201
Schwantefitz 134
Schwanteshagen 290
Schwenz 262
Schwirsen 378
Soltin 141
Stäwen 237
Stepenitz (St.B. 2 830) 2 866
Stresow 207
Stuchow 439
Tessin 612
Tetzlaffshagen 219
Tonnebuhr 291
Trebenow 130
Tribsow 435
Walddievenow 289
Weckow 336
Wietstock 538
Wildenhagen 240
Woistenthin 320
Wustermitz 473
Zarnglaff 926
Zartenthin 183
Zebbin 260
Zemlin 465
Zoldekow 264

Gemeindefreie Grundstücke (Gutsbezirke)

Camminer Haffanteil .. —
Stepenitz, Forst ..... —

7. Demmin **54 769**
(St.B. 53 017)

Altenhagen 442
Altentreptow, Stadt .. 5 487
(St.B. 5 282)
Alt Kentzlin 193
Alt Tellin 517
Bartow 547
Beggerow 284
Borrentin 324
Breest 137
Buchar 165
Burow 242
Daberkow 444
Demmin, Stadt 15 996
(St.B. 15 534)
Eugenienberg 70
Flughafen Tutow 2 587
(St.B. 1 577)
Fouquettin 61
Ganschendorf 554
Gatschow 172
Glendelin 173
Gnevkow 290
Gnevzow 144
Golchen (St.B. 582) ... 584
Grammentin 567
Grapzow 291
Grischow 439
Groß Below 186
Groß Teetzleben 364
Groß Toitin 227
Gültz 508
Hasseldorf 132
Hohenbollentin 257
Hohenbrünzow 294
Hohenmocker 472
(St.B. 399)
Jagetzow 394
Japzow 303
Jarmen, Stadt 3 644
Kartlow 416
Kaslin 269
Kessin 169
Klatzow 205
Klein Teetzleben 192
Klempenow 182
Kletzin 288
Kölln 334
Kruckow 205
Krusemarkshagen 104
Kummerow 326
Lebbin 65
Leistenow 277
Letzin 423
Leuschentin 186
Lindenberg 273
Loickenzin 144
Meesiger 423
Metschow 311
Miltitzwalde 56
Moltzahn 346
Müssentin 156
Neu Kentzlin 186
Neu Tellin 37
Peeselin 166
Pensin 584
Pentz 355
Plestlin 254
Plötz 342
Pripsleben 244
Pritzenow 129
Reinberg 240
Rosemarsow 313
Sanzkow 328
Schmarsow 319
Schönfeld 318
Seltz 210
Siedenbollentin 791
Siedenbrünzow 250
Siedenbüssow 174
Sommersdorf 382
Sophienhof 255
Teusin 256
Törpin 480
Trittelwitz 305
Tützpatz 432
Utzedel 405
Vanselow 196
Verchen 549
Völschow 485
Vorwerk 407
Weltzin 362
Werder 471
Wildberg 410

Reg.-Bez. Stettin

Systematisches Verzeichnis der Gemeinden

Kleinere Verwaltungsbezirke Gemeinden	Wohnbevölkerung am 17. Mai 1939
Wolkow	284
Wüstenfelde	212
Zarrenthin	512
Zemmin	285
8. Franzburg-Barth (Sitz: Barth)	**55 542**
(St.B. 50 858)	
Ahrenshagen	974
Ahrenshoop	248
Altenhagen	380
Altenpleen	209
Bartelshagen	470
Barth, Stadt	11 639
(St.B. 10 219)	
Bodstedt	421
Born	1 041
Bresewitz (= Bresevitz)	241
Buchholz	456
Buschenhagen	358
Damgarten, Stadt	4 711
(St.B. 3 928)	
Daskow (St.B. 627)	658
Diwitz	664
Drechow	488
Eixen	791
Franzburg, Stadt	1 961
Fuhlendorf	476
Grenzin (St.B. 235)	510
Groß Kordshagen	552
Groß Mohrdorf	737
Gruel	163
Grün Kordshagen	212
Günz	287
Hermannshagen, Dorf	101
Hermannshagen, Haide	142
Hermannshof	181
Hugoldsdorf	339
Jakobsdorf	589
Karnin	227
Kavelsdorf	348
Kenz	381
Klausdorf	326
Kramerhof	1 987
(St.B. 1 038)	
Krummenhagen	157
Kückenhagen	137
Küstrow	299
Kummerow	336
Langendamm	412
Langenhanshagen	495
Lassentin	253
Lendershagen	322
Lüdershagen	882
Lüssow	268
Martensdorf	253
Michaelsdorf	229
Millienhagen	252
Müggenburg	97
Negast	397
Neubauhof	126
Neuendorf	393
Niepars	781
Öbelitz	275
Pantelitz	480
Papenhagen	392
Preetz	448
Prerow	1 232
Prohn	568
Pruchten	485
Pütte	373
Redebas	533
Richtenberg, Stadt	2 007
(St.B. 1 925)	
Saal	535
Saatel	250
Schlemmin	326
Schuenhagen	157
Semlow	764
Steinhagen	513
Tempel	186
Trinwillershagen	237
Velgast	1 091
Weitenhagen	459
Wendorf	486
Wieck	815
Wiepkenhagen	263
Zingst (St.B. 2 166)	3 310
Gemeindefreie Grundstücke (Gutsbezirke)	
Born, Forst	—
9. Greifenhagen	**69 326**
(St.B. 68 036)	
Bahn, Stadt	2 884
Barnimslow	340
Bartikow	235
Bayershöhe	140
Belkow	319
Binow	604
Blumberg	460
Borin	493
Brenkenhofswalde	188
Brünken (St.B. 678)	1 007
Brusenfelde	354
Buddenbrock	238
Damitzow	305
Dobberphul	267
Ferdinandstein	625
Fiddichow, Stadt	2 495
Friedrichsthal i. Pom.	212
Garden	293
Gartz a./Oder, Stadt	4 161
(St.B. 3 950)	
Gebersdorf	280
Geesow	446
Glasow	434
Gornow	221
Greifenhagen, Stadt	9 858
(St.B. 9 484)	
Groß Schönfeld	508
Grünz	370
Heidchen	137
Heinrichsdorf	396
Hofdamm	270
Hohenholz	211
Hohenreinkendorf	623
Hohenselchow	825
Jädersdorf	317
Jägersfelde	122
Jamikow	174
Jeseritz	548
Karolinenhorst	889
Kasekow	766
Kehrberg	629
Kladow	258
Klebow	476
Klein Möllen	276
Klein Schönfeld	426
Klein Zarnow	149
Kolbatz	357
Kolbitzow	642
Kolow	226
Kortenhagen	385
Krackow	756
Kranzfelde	265
Kronheide	640
Kublank	629
Kummerow	258
Kunow	325
Kunow [fr. Kr. Randow]	441
Ladenthin	278
Langenhagen	205
Lebehn	268
Liebenow	690
Linde (St.B. 453)	493
Lindow	611
Luckow	450
Marienthal	814
Marwitz	458
Mescherin	692
Mönchkappe	473
Moritzfelde	808
Nadrensee	415
Neuendorf	718
Neumark	918
Neu Zarnow	582
Nipperwiese	1 363
Pakulent	352
Pargow	394
Penkun, Stadt	1 892
(St.B. 1 844)	
Petershagen	428
Pinnow	661
Pomellen	255
Reckow	157
Retzowsfelde	811
Roderbeck	376
Rörchen	322
Rohrsdorf	294
Rosenfelde	195
Rosow	490
Schillersdorf	582
(St.B. 329)	
Schmellenthin	188
Schönfeld	376
Schöningen	345
Schönow	311
Seelow	245
Selchow (St.B. 716)	751
Sinzlow	779
Sommersdorf	373
Spaldingsfelde	137
Stecklin	415
Steinwehr	325
Storkow	267
Stresow	427
Tantow	994
Thänsdorf	388
Uchtdorf	808
Wartin	696
Wierow	140
Wildenbruch	926
Wintersfelde	454
Wollin	476
Woltersdorf	408
Woltersdorf [fr. Kr. Randow]	549
Woltin	950
Gemeindefreie Grundstücke (Gutsbezirke)	
Buchheide, Anteil Kr. Greifenhagen, Forst	—
10. Greifswald	**39 207**
(St.B. 39 041)	
Gützkow, Stadt	2 671
Hanshagen	1 752
Katzow (St.B. 2 595)	2 633
Kröslin	2 583
Kuntzow (St.B. 2 402)	2 450
Landhagen	3 189
Lassan, Stadt	2 017
Lentschow	1 967
Oie	19
Quilow	1 753
Rubkow (St.B. 2 817)	2 864
Ruden	24
Weitenhagen	1 225
(St.B. 1 192)	
Wolgast, Stadt	7 752
Wusterhusen	2 926
Züssow	3 382
11. Grimmen	**42 259**
(St.B. 41 805)	
Abtshagen	625
Angerode	274
Bartmannshagen	535
(St.B. 516)	
Beestland	219
Behnkendorf	192
Behnkenhagen	228
Brandshagen	870
Bremerhagen	156
Bretwisch	399
Deyelsdorf	712
Düvier	751
Elmenhorst	1 053
Frätow	213
Glewitz	505
Görmin	923
Grammendorf	716
Gransebieth	803
Gremersdorf	305
Griebenow	874
Grimmen, Stadt	5 926
Gristow	607
Groß Bisdorf	220
Groß Zarnewanz	192
Hildebrandshagen	185
Horst (St.B. 709)	759
Jargenow	237
Jeeser	307
Jessin	221
Kandelin	352
Klein Zarnewanz	74
Klevenow	428
Landsdorf	193
Loitz, Stadt	5 151
(St.B. 5 107)	
Mannhagen	170
Mesekenhagen	363
Miltzow	535
Müggenwalde	360

4 Provinz Pommern

Reg.-Bez. Stettin

11—14

Systematisches Verzeichnis der Gemeinden

Kleinere Verwaltungsbezirke Gemeinden	Wohnbevölkerung am 17. Mai 1939
Mühlenkamp	92
Neuendorf	491
Nossendorf	1 150
Papenhagen	421
Poggendorf	347
Pustow	240
Rakow	676
Reinberg	559
Reinkenhagen	494
Rekentin	189
Rodde	210
Sassen	372
Seedorf	304
Segebadenhau	389
Siemersdorf	353
Sievertshagen	374
Splietsdorf	398
Stahlbrode	265
Stoltenhagen	330
Trantow (St.B. 492)	540
Tribsees, Stadt (St.B. 3 545)	3 838
Turow	387
Vorbein	357
Wendisch Baggendorf	490
Wittenhagen	446
Wotenick	260
Wüstenfelde	393
Zarnekla	132
Zarrendorf	973
Zarrenthin	156
12. Naugard (St.B. 61 316)	**61 320**
Arnimswalde	409
Barenbruch	330
Barfußdorf	386
Bergland	286
Bernhagen	495
Birkenwalde	105
Birkenwerder	98
Blankenfelde	142
Braunsberg	399
Breitenfelde	301
Buddendorf	163
Burow	247
Christinenberg	1 554
Daarz	405
Daber, Stadt	2 528
Damerfitz	152
Damerow	407
Diedrichsdorf	318
Döringshagen	235
Dorotheenhof	129
Düsterbeck	272
Eberstein	158
Eichenwalde	474
Falkenberg	349
Fanger	464
Farbezin	368
Franzfelde	104
Freiheide	240
Friedrichsberg	395
Friedrichsdorf	143
Fürstenflagge	200
Glewitz	197
Glietzig	166
Gollnow, Stadt	13 740
Gollnowshagen	300
Gräfenbrück	68
Gräwenhagen	257
Groß Benz	350
Großenhagen	234
Groß Leistikow	158
Groß Sabow	345
Groß Wachlin	161
Hackenwalde	713
Hermelsdorf	412
Hindenburg	466
Hinzendorf	747
Hohen Schönau	334
Hornskrug	76
Ihnamünde	138
Immenthal	170
Jakobsdorf	250
Jarchlin	487
Karlsbach	255
Karlshof	197
Kartzig	439
Kattenhof	295
Kicker	296
Klein Leistikow	159
Klein Sabow	196
Klein Wachlin	193
Korkenhagen	237
Kramonsdorf	239
Kriewitz	326
Külz	248
Langenberg	315
Langkafel	233
Lübzin	1 440
Lüttkenhagen	231
Marsdorf (St.B. 310)	314
Maskow	180
Massow, Stadt	3 828
Matzdorf	159
Minten	162
Münchendorf	341
Münsterberg	75
Naugard, Stadt	8 148
Neuendorf b. Massow	215
Neu Langkafel	159
Neu Massow	80
Oberhof	185
Pagenkopf	351
Parlin	393
Pflugrade	363
Plantikow	322
Priemhausen	574
Puddenzig	182
Resehl	315
Retztow	210
Rosenow	290
Rothenfier	417
Schloissin	159
Schnittriege	186
Schönhagen	250
Schönwalde	336
Schwabach	188
Schwankenheim	148
Schwarzow	267
Speck	303
Stevenhagen	212
Strelowhagen	364
Trechel	292
Trutzlatz	240
Voigtshagen	439
Walsleben	343
Wangeritz	194
Weitenhagen	335
Wilhelmsfelde	138
Wißmar	535
Wittenfelde	223
Wolchow	278
Wolfshorst	151
Wussow	278
Zampelhagen	170
Zickerke	466
Zimmermannshorst	238
Gemeindefreie Grundstücke (Gutsbezirke)	
Friedrichswalde, Forst	—
13. Pyritz (St.B. 47 752)	**48 418**
Alt Falkenberg	338
Alt Grape	314
Alt Prilipp	460
Babbin	350
Barnimskunow	658
Beelitz	579
Beyersdorf	653
Billerbeck	359
Blankensee	315
Blumberg	354
Brallentin	538
Brederlow	181
Briesen	234
Brietzig	766
Damnitz	590
Dobberphul	346
Dölitz i. Pom. (St.B. 1 783)	1 820
Eichelshagen	187
Falkenberg	358
Friedrichshof	115
Friedrichsthal i. Pom.	314
Fürstensee	347
Giesenthal-Raumersaue	424
Gottberg	356
Groß Latzkow	260
Groß Möllen	442
Groß Rischow	297
Groß Schönfeld	488
Groß Zarnow	299
Hohenwalde	276
Horst	406
Isinger	525
Jagow	312
Klein Rischow	214
Klemmen	203
Kloxin	432
Klücken	318
Klützow (St. B. 1 193)	1 749
Köselitz	755
Kollin (St.B. 602)	639
Kossin	411
Kremzow	419
Krüssow	617
Leine	359
Lettnin	734
Libbehne	337
Löllhöfel	47
Loist	351
Lübtow	206
Luisenhof	251
Marienwerder	421
Möllendorf	148
Muscherin	390
Naulin	387
Neu Falkenberg	75
Neu Grape	309
Neu Prilipp	165
Petznick	602
Plönzig	541
Prillwitz	807
Pumptow	247
Pyritz, Stadt	11 287
Rackitt	265
Reichenbach	380
Repenow	185
Repplin	545
Rosenfelde	180
Sabes	393
Sabow	396
Sallentin	524
Sandow	390
Schellin	493
Schlötenitz	467
Schöningen	128
Schönow (St.B. 828)	864
Schönwerder	643
Schützenaue	144
Schwochow	539
Strebelow	238
Strohsdorf	436
Suckow a. d. Plöne	408
Warnitz	713
Warsin	352
Wartenberg	558
Werben	585
Wittichow	664
Wobbermin	246
14. Rügen (Sitz: Bergen auf Rügen) (St.B. 59 125)	**62 261**
Altefähr	999
Altenkirchen	896
Altensien	165
Alt Reddevitz	255
Baabe	542
Bergen auf Rügen, Stadt	6 366
Binz	2 222
Bobbin (Rügen)	976
Boldevitz	270
Breege	821
Buschvitz	213
Dranske (St.B. 1 719)	2 778
Dreschvitz	948
Dubnitz	163
Gager	145
Garz auf Rügen, Stadt (St.B. 2 493)	2 533
Gingst	1 477
Göhren	1 222
Granitz	312
Groß Kubitz	312
Groß Schoritz	227
Groß Zicker	208
Gustow	640
Hiddensee	1 112
Jarkvitz	218
Karnitz	234
Karow	217
Kasnevitz	498
Klein Zicker	121
Kluis	548

Kleinere Verwaltungsbezirke Gemeinden	Wohnbevölkerung am 17. Mai 1939
Krakvitz	356
Lieschow	251
Lietzow	387
Lohme	1 146
Lubkow	675
Middelhagen	313
Neuenkirchen	576
Neu Reddevitz	161
Parchtitz	252
Patzig	431
Poseritz	938
Putbus	4 167
Puttgarten (St.B. 308)	315
Ralswiek	290
Rambin	1 248
Rappin	738
Sagard	2 820
Samtens	994
Saßnitz (St.B. 6 359)	7 792
Schaprode (St.B. 894)	929
Seedorf	263
Sehlen	1 142
Sellin	1 205
Swantow	421
Thesenvitz	476
Thießow	255
Trent	1 005
Ummanz (St.B. 355)	917
Wiek	2 470
Zirkow, Dorf	684
Zudar	698
Zühlitz	308
15. Saatzig	**43 258**
(Sitz: Stargard i. Pom.)	
(St.B. 43 019)	
Albertinenhof	146
Alt Damerow	398
Altenwedel	524
Altheide	86
Alt Storkow	545
Ball	917
Barskewitz-Gollin	361
Beweringen	525
Braunsforth	360
Bruchhausen	163
Brüsewitz	543
Buchholz	321
Büche	403
Butow	393
Dahlow	334
Dingelsberg	103
Falkenwalde	285
Freienwalde i. Pom., Stadt	3 406
Friedrichsfelde	138
Gabbert	207
Goldbeck	366
Gräbnitzfelde	168
Grassee	346
Groß Mellen	359
Groß Schlatikow	234
Groß Silber	304
Güntersberg	516
Hansfelde	531
Jacobshagen, Stadt (St.B. 1 777)	1 984
Jakobsdorf (St.B. 415)	447
Kannenberg	461
Karkow	265
Karlsthal	220
Kashagen	216
Kempendorf	222
Kietzig	271
Kitzerow	221
Klein Lienichen	347
Klein Schlatikow	155
Klein Spiegel	242
Klempin	534
Konstantinopel	129
Kremmin	281
Kunow a./Straße	807
Langenhagen	496
Lenz	708
Lübow	168
Marienfließ	1 031
Marienhagen	243
Moderow	290
Müggenhall	265
Mulkenthin	370
Neu Damerow	289
Nörenberg, Stadt	3 012
Pansin	669
Pegelow	527
Pützerlin	377
Rahnwerder	67
Ravenstein	819
Rehwinkel	545
Roggow	145
Rossow	136
Saarow	414
Saatzig	550
Sassenburg	302
Sassenhagen	572
Schönebeck	448
Schöneberg	408
Schwanenbeck	552
Schwendt	248
Seefeld	1 164
Silbersdorf-Woltersdorf	300
Steinhöfel-Nöblin	463
Stolzenhagen	281
Storkow	160
Sukow a./Ihna	530
Temnick	467
Tolz	182
Tornow	344
Trampke	231
Treptow	253
Uchtenhagen	481
Vehlingsdorf	267
Voßberg	371
Wedellsdorf	16
Wudarge	298
Wulkow	258
Zachan, Stadt	1 302
Zadelow	292
Zamzow	305
Zanthier-Sadelberg	180
Zarnikow	226
Zartzig	400
Zehrten	269
Zeinicke	534
Ziegenhagen	249
16. Ueckermünde	**79 996**
(St.B. 79 347)	
Ahlbeck	982
Althagen	324
Altwarp (St.B. 552)	554
Armenheide	202
Aschersleben	149
Bellin	747
Belling	372
Bismark	386
Blankensee	582
Blumenthal	333
Boblin	253
Böck	451
Boock	1 013
Daber	591
Dargitz	305
Dorotheenwalde	66
Eggesin	3 142
Eichhof	758
Falkenwalde	988
Ferdinandshof	1 327
Friedrichshagen	130
Gegensee	340
Glashütte	371
Gorkow	136
Grambin	624
Grambow	417
Günnitz	190
Gumnitz, Holländerei	42
Hagen	653
Hammer, Amt Jasenitz	468
Hammer, Amt Ueckermünde	769
Heinrichsruh	374
Heinrichswalde [1]	953
(St.B. [1]) 754)	
Hintersee	862
Hoppenwalde	703
Jasenitz	3 480
Jatznick	1 593
Karpin	112
Koblentz	513
Königsfelde	626
Köstin	177
Krugsdorf	102
Laack	209
Lienken	81
Liepe	155
Liepgarten	1 185
Löcknitz	2 676
Luckow	796
Meiersberg-Schlabrendorf	796
Mewegen	657
Mönkebude	1 019
Müggenburg	136
Mützelburg	269
Nassenheide	240
Neuenkirchen	723
Neuenkruger Revier	537
Neuwarp, Stadt	2 056
Pampow	556
Pasewalk, Stadt	12 568
(St.B. 12 089)	
Plöwen	513
Ramin	593
Retzin	223
Rieth	406
Rothemühl	674
Rothenburg	143
Rothenklempenow	656
(St.B. 655)	
Sandförde	427
Schönwalde	227
Schwennenz	357
Sonnenberg	197
Sprengersfelde	137
Stolzenburg	220
Stolzenburg [fr. Kr. Randow]	287
Torgelow (St.B. 7 301)	7 309
Torgelow, Holländerei	471
Trestin	396
Ueckermünde, Stadt (St.B. 8 771)	8 930
Viereck	540
Vogelsang	654
Wahrlang	589
Waldeshöhe	298
Wamlitz	333
Wilhelmsburg	279
Wilhelmsdorf	495
Ziegenort	2 664
Gemeindefreie Grundstücke (Gutsbezirke)	
Falkenwalde, Forst	—
Ferdinandshof, Remonteamt	374
Mützelburger Heide, Forst	—
Stolzenburg, Forst	—
Ueckermünde, Haffanteil	—
17. Usedom-Wollin	**83 479**
(Sitz: Swinemünde)	
(St.B. 77 236)	
Ahlbeck (Seebad)	4 110
Amtswiek	100
Balm	162
Bannemin (St.B. 317)	500
Bansin	401
Bansin, Seebad	932
Benz	376
Bossin	81
Dannenberg	507
Dargebanz	604
Dargen	143
Darsewitz	87
Garz (St.B. 497)	544
Gellenthin	109
Gneventhin	54
Görke	200
Gothen	82
Groß Mokratz	193
Grüssow	94
Gummlin	196
Heidebrink	473
Heringsdorf, Seebad	2 027
Jarmbow	193
Kamminke	748
Karlshagen a. U. (St.B. 583)	778
Karnin a. U.	315
Karzig	57
Kaseburg (St.B. 1 258)	1 459
Katschow (St.B. 277)	405
Klein Mokratz	143
Kodram	559
Körtenthin	152
Kolzow	749
Korswandt	344
Koserow	1 072

[1]) Die ursprünglich festgestellte Einwohnerzahl von 738 Personen (Wohnbevölkerung = Ständige Bevölkerung) ist nachträglich berichtigt worden. In der Kreissumme konnte diese Berichtigung nicht mehr berücksichtigt werden (vgl. Anm. [1]) auf S. 231).

Kleinere Verwaltungsbezirke Gemeinden	Wohnbevölkerung am 17. Mai 1939
Krummin	138
Lauen	22
Lebbin	2 269
Liepe	208
Loddin	574
Lüskow	213
Lütow (St.B. 351)	382
Mahlzow	150
Mellenthin	225
Misdroy	4 145
Mölschow	144
Morgenitz	411
Neeberg	122
Neppermin	345
Neuendorf a. d. Insel Wollin	390
Neuhof, Insel Usedom	745
Neverow	33
Paske	34
Plötzin	163
Prätenow	109
Pritter	1 341
Pudagla	313
Quilitz	80
Rankwitz	251
Reckow	44
Reestow	74
Reetzow	246
Rehberg	759
Sallenthin	213
Sauzin	227
Sellin	219
Soldemin	87
Stoben	121
Stolpe	261
Suckow	146
Swinemünde, Stadt (St.B. 26 593)	30 239
Tonnin	162
Trassenheide	526
Ückeritz	705
Ulrichshorst (St.B. 266)	466
Usedom, Stadt (St.B. 1 604)	1 939
Warnow	457
Warthe	244
Welzin	157
West Dievenow (St.B. 668)	1 312
Wolgasterfähre	58
Wollin, Stadt	4 800
Wollmirstädt	108
Zecherin im Usedomer Winkel	206
Zecherin im Wolgaster Ort	107
Zempin (St.B. 691)	723
Zinnowitz (St.B. 2 980)	3 175
Zirchow (St.B. 693)	1 099
Zirzlaff	358
Zünz	151
Gemeindefreie Grundstücke (Gutsbezirke)	
Friedrichsthal, Forst	—
Misdroy, Forst	—
Peenemünde, Heeresgutsbez.	2 334
Usedom-Wolliner Haffanteil	—

Regierungsbezirk Köslin

Stadtkreise:

18. Köslin (St.B. 31 937)	**33 479**
Köslin, Stadt (St.B. 31 937)	33 479
19. Kolberg (St.B. 33 580)	**36 617**
Kolberg, Stadt (St.B. 33 580)	36 617
20. Stolp (St.B. 48 060)	**50 377**
Stolp, Stadt (St.B. 48 060)	50 377

Landkreise:

21. Belgard (Persante) (St.B. 77 062)	**79 183**
Alt Lülfitz	220
Alt Sanskow	275
Alt Schlage	253
Arnhausen	736
Ballenberg (St.B. 280)	315
Balsdrey	176
Battin (St.B. 417)	451
Belgard (Persante), Stadt (St.B. 14 801)	16 456
Berkenow	260
Boissin	472
Bolkow	286
Boltenhagen (St.B. 232)	268
Bramstädt	712
Briesen	354
Brunow	242
Brutzen	613
Buchhorst	209
Bulgrin	614
Burzlaff	309
Buslar	375
Butzke	311
Damen	522
Damerow	435
Darkow	307
Denzin	324
Döbel	212
Dohnafelde	243
Drenow	263
Dubberow	665
Eichenfelde (Pom.)	284
Gauerkow	153
Glötzin	176
Grössin	407
Groß Panknin	64
Groß Rambin	770
Groß Satspe	305
Groß Tychow (St.B. 2 019)	2 211
Grüssow	377
Gumtow	153
Hohenwardin	424
Jagertow	235
Kamissow	246
Karsbaum	329
Kartlow	100
Kavelsberg	207
Kieckow	448
Klein Panknin	41
Klein Rambin	227
Klein Satspe	167
Klempin	195
Klemzow	187
Klötzin	342
Klützkow	405
Kösternitz	321
Kollatz	805
Kowalk	535
Kreitzig	210
Kussenow	200
Langen	556
Lankow	261
Lasbeck	326
Latzig	219
Leckow	401
Lenzen	725
Liepz	120
Lutzig	349
Mandelatz	136
Meseritz	157
Muttrin	306
Naffin	224
Natztow	155
Nelep	544
Nemmin	239
Neu Buckow	626
Neu Lülfitz	173
Neu Sanskow	185
Panzerin	382
Podewils	607
Polchlep	201
Polzin, Bad, Stadt	6 920
Poplow	712
Pribslaff	313
Pumlow	427
Pustchow	488
Quisbernow	231
Rarfin	376
Redel	625
Redlin	383
Reinfeld	589
Repzin	535
Retzin	452
Ristow	167
Ritzig	392
Röhlshof	244
Roggow	708
Rostin	229
Rützenhagen	669
Sager	177
Schinz	326
Schivelbein, Stadt (St.B. 9 702)	9 714
Schlennin	190
Schlenzig	310
Schlönwitz	594
Schmenzin (St.B. 726)	763
Semerow	309
Siedkow	277
Silesen	361
Simmatzig	431
Standemin	209
Technow	391
Teschenbusch	146
Tietzow	221
Venzlaffshagen	229
Vietzow	387
Völzkow	176
Vorbruch	119
Vorwerk	573
Warnin	616
Wartenstein	223
Wopersnow	429
Wussow	142
Wusterbarth	482
Wutzow	564
Zadtkow	646
Zarnefanz	265
Zietlow (St.B. 237)	357
Ziezeneff	404
Zuchen	200
Zwirnitz	198
22. Bütow (St.B. 27 308)	**28 018**
Adolfsheide	234
Bernsdorf	752
Borntuchen	646
Buchwalde	218
Bütow, Stadt (St.B. 9 713)	10 045
Damerkow	423
Dampen	183
Damsdorf (St.B. 854)	885
Franzwalde	337
Friedrichssee	127
Gersdorf	300
Gramenz	158
Gröbenzin	168
Groß Massowitz	271
Groß Pomeiske	644
Groß Tuchen	1 002
Grünenwalde	226
Gustkow	711
Hirschfelde (Pom.)	170
Hygendorf (St.B. 594)	630
Jassen (St.B. 295)	296
Kathkow	375
Klein Massowitz	186
Klein Pomeiske	447
Klein Tuchen	362
Klößen	205
Kniprode (St.B. 339)	377
Kroßnow	346
Mangwitz	368
Meddersin	278
Moddrow (St.B. 511)	547
Morgenstern	431
Neuendorf	116
Neuhütten	153
Petersdorf	145
Platenheim	281
Radensfelde (St.B. 840)	1 039
Reckow	573
Rudolfswalde	269
Sommin	422
Sonnenwalde	180
Strussow	215
Stüdnitz	302
Tangen	291
Treuenfelde (St.B. 319)	356
Ulrichsdorf (Pom.)	273
Wusseken	283
Zemmen	319
Zerrin	453
23. Greifenberg i. Pom. (St.B. 46 210)	**47 806**
Arnsberg	361
Barckow	246
Batzwitz	472
Behlkow	399

Kleinere Verwaltungsbezirke Gemeinden	Wohnbevölkerung am 17. Mai 1939
Borntin	130
Broitz	855
Dadow	124
Dargislaff	551
Darsow	234
Deep (St.B. 1 566)	2 072
Deutsch Pribbernow	337
Dresow	317
Dummadel	337
Eiersberg	196
Glansee	401
Görke, Kr. Greifenberg i. Pom.	246
Grandshagen	97
Greifenberg i. Pom., Stadt (St.B. 10 426)	10 817
Groß Zapplin	319
Gützelfitz	251
Gützlaffshagen	560
Gummin	268
Gumminshof	165
Gumtow	452
Hagenow	393
Hoff	200
Hohen Drosedow	169
Holm	127
Horst (Seebad)	800
Jatzel	196
Kamp-Wustrow	123
Karnitz	477
Kirchhagen	352
Klätkow	372
Klein Zapplin	263
Koldemanz	307
Kukahn	267
Langenhagen	652
Lensin	277
Lewetzow	299
Loppnow	205
Lübsow	198
Medewitz	171
Mittelhagen	327
Muddelmow	237
Ninikow	117
Parpart	393
Prust	166
Pustchow	53
Rensekow	271
Rensin	167
Rewahl	415
Ribbekardt	376
Robe	461
Rottnow	241
Rützenow	351
Schellin	215
Schleffin	380
Schmalentin	203
Schruptow	131
Schwessow	470
Sellin	132
Streckentin	272
Treptow a./Rega, Stadt (St.B. 10 184)	10 883
Tressin	242
Triebs	548
Trieglaff	388
Vockenhagen	85
Völschenhagen	133
Voigtshagen	475
Wangerin	142
Wendisch Pribbernow	373
Wittenfelde	104
Woedtke	381
Zamow	193
Zarben	437
Zedlin	551
Zimdarse	282
Zirkwitz	511
Zitzmar	197
Gemeindefreie Grundstücke (Gutsbezirke)	
Neuhof, Remonteamt	243
Sukowshof, Remonteamt	205
24. Köslin (St.B. 46 165)	**46 808**
Ackerhof	173
Alt Banzin	438
Alt Belz	641
Augustin	170
Barzlin	230
Bast	469
Bauerhufen	172
Biziker	575
Bublitz, Stadt (St.B. 6 147)	6 186
Dargen	470
Datjow	324
Deep	120
Dörsenthin	288
Drawehn	1 221
Dubbertech	652
Funkenhagen	483
Gerfin	223
Gieskow	229
Gohrband	152
Goldbeck	227
Gollendorf	614
Großmöllen	978
Güdenhagen	575
Gust	948
Hohenfelde	434
Jamund	765
Jatzthum	278
Kaltenhagen	307
Klannin	444
Kleinmöllen	330
Kleist	174
Kluß	109
Konikow	641
Kordeshagen	1 263
Kothlow	171
Krampe	228
Kratzig	416
Krettmin	201
Kurow	785
Kursewanz	194
Laase	98
Labus	103
Lassehne	561
Latzig	272
Lubow	59
Lüptow	73
Manow	365
Maskow	223
Mersin	260
Meyringen	124
Mocker	282
Nedlin	584
Nest (St.B. 636)	883
Neu Banzin	297
Neudorf	445
Neuenhagen	187
Neu Griebnitz	327
Neuklenz	327
Parnow	558
Parsow	291
Plümenhagen	167
Pobanz	302
Poppenhagen	245
Porst	837
Puddemsdorf	42
Reckow	568
Repkow	229
Rogzow	2 008
Roßnow	393
Schreitstaken	82
Schübben	402
Schulzenhagen	335
Schwellin	342
Schwemmin	265
Schwerinsthal	181
Schwessin	1 091
Seeger	456
Seidel	857
Sorenbohm	677
Steglin	236
Strachmin	353
Streckenthin	407
Streitz	286
Strippow	396
Tessin	199
Thunow	383
Timmenhagen	262
Todenhagen	470
Ubedel	383
Vangerow	435
Varchmin	399
Varchminshagen	210
Warnin	253
Wisbuhr	528
Wolfshagen	220
Wusseken	373
Zerrehne	252
Zetthun	242
Zewelin	645
Zuchen	392
Gemeindefreie Grundstücke (Gutsbezirke)	
Koppelsberg, Forst (St.B. 31)	388
25. Kolberg-Körlin (Sitz: Kolberg) (St.B. 38 748)	**38 785**
Altbork	365
Alt Tramm	410
Alt Werder	248
Baldekow	298
Bartin	200
Bodenhagen	571
Bogenthin	188
Büssow	277
Bullenwinkel	127
Damgardt	260
Damitz	411
Dassow	421
Degow	1 167
Drenow	529
Drosedow	694
Eickstedtswalde	228
Fritzow	368
Gandelin	330
Ganzkow	261
Garchen	300
Garrin	930
Gervin	559
Gribow	342
Groß Jestin	2 361
Henkenhagen	1 681
Jaasde	338
Jarchow	181
Karvin (St.B. 514)	551
Kerstin	405
Klein Jestin	174
Kölpin	696
Körlin a./Pers., Stadt	3 421
Kolberger Deep	323
Kowanz	402
Leikow	421
Lestin	458
Lübchow	270
Mallnow	552
Mechenthin	143
Mohrow	151
Moitzelfitz	525
Naugard	220
Necknin	132
Nehmer	318
Nessin	411
Neubork	148
Neurese	323
Neu Tramm	116
Neu Werder	92
Peterfitz	725
Petersfelde	319
Petershagen	445
Pobloth	426
Poldemin	143
Prettmin	320
Quetzin	430
Rabuhn	582
Ramelow	402
Reselkow	843
Rogzow	516
Roman	680
Rossenthin	184
Rützow	399
Rüwolsdorf	540
Schleps	256
Schötzow	248
Schwedt	466
Seefeld	287
Sellnow	475
Semmerow	220
Simötzel	1 141
Spie	224
Sternin	829
Stöckow	352
Stolzenberg	1 414
Wartekow	413
Wobrow	260
Zernin	577
Zwilipp	372

4 Provinz Pommern

Kleinere Verwaltungsbezirke Gemeinden	Wohnbevölkerung am 17. Mai 1939
26. Lauenburg i. Pom. (St.B. 62 287)	**63 985**
Althammer	382
Belgard	331
Bergensin	167
Bismark	409
Bochow	172
Borkow	464
Bresin	421
Buckowin	512
Bychow (St.B. 357)	393
Chinow	380
Degendorf	580
Freist, Kr. Lauenburg i. Pom.	595
Gans (St.B. 244)	440
Garzigar	642
Gerhardshöhe	248
Gnewin (St.B. 872)	914
Goddentow (St.B. 462)	656
Gotendorf	598
Groß Boschpol	361
Groß Damerkow	202
Groß Jannewitz	934
Groß Massow	420
Groß Schwichow	211
Hammerfelde	185
Hohenfelde	294
Hohenwaldheim	335
Jatzkow	216
Kamelow	335
Kattschow	297
Kerschkow	620
Klein Boschpol	297
Klein Damerkow	176
Klein Jannewitz	274
Klein Massow	404
Klein Schwichow	218
Kniewenbruch	267
Kolkau	230
Koppalin	167
Koppenow	579
Krahnsfelde	165
Krampe (St.B. 612)	812
Krampkewitz	236
Kurow	291
Labehn	763
Labenz	391
Labuhn	567
Landechow	296
Lantow	576
Lanz	817
Lauenburg i. Pom., Stadt (St.B. 19 108)	19 114
Leba, Stadt	2 846
Lischnitz	498
Lowitz (St.B. 204)	237
Lüblow	417
Lübtow (St.B. 128)	326
Luggewiese (St.B. 1 131)	1 152
Mackensen	545
Mallschütz	233
Mersin	231
Nawitz (St.B. 228)	257
Neuendorf (St.B. 1 642)	1 682
Neuhof	281
Osseck	125
Paretz	152
Perlin	316
Poppow	281
Prüssau	406
Pusitz	140
Rauschendorf	230
Reckow	284
Rettkewitz	494
Rieben (St.B. 436)	631
Roschütz	366
Roslasin	852
Sarsen	184
Sassin	719
Saulin	325
Saulinke	256
Schimmerwitz	776
Schlaischow	312
Schlochow	193
Schluschow	173
Schönehr (St.B. 456)	645
Schwartow	804
Schweslin	461
Sellnow	113
Spechtshagen	322
Speck	245
Strellentin (St.B. 319)	357
Tadden	365
Tauenzin (St.B. 566)	611
Uhlingen (St.B. 300)	498
Vietzig	686
Villkow	327
Wierschutzin (St.B. 1 113)	1 151
Wittenberg	278
Wobensin	223
Wunneschin	289
Wussow	284
Zackenzin	339
Zewitz	713
27. Regenwalde (Sitz: Labes) (St.B. 49 232)	**49 668**
Aalkist	174
Alt Döberitz	243
Altenfließ	157
Bernsdorf	174
Blankenhagen	312
Bonin	270
Christinenhof	303
Daberkow	152
Dorotheenthal	201
Dorow	240
Dübzow	219
Elvershagen	324
Fier	214
Friedrichsgnade	294
Gardin	247
Geiglitz	449
Gerdshagen	231
Gienow	307
Glietzig	251
Groß Borckenhagen	365
Groß Raddow	315
Haseleu	203
Henkenhagen	293
Heydebreck	274
Horst	301
Justemin	281
Justin	197
Kankelfitz	163
Karnitz	303
Karolinenhof	258
Karow	309
Klaushagen	456
Klein Raddow	330
Kratzig	289
Kümken	198
Kummerow	283
Kutzer	366
Labes, Stadt	7 322
Labuhn	530
Lasbeck	428
Lessenthin	275
Lietzow	196
Lowin	472
Ludwigshorst	359
Mackfitz	77
Maldewin	640
Meesow	465
Mellen	235
Muddelmow	256
Muhlendorf	338
Natelfitz	314
Natzmersdorf	213
Neuenhagen	398
Neuhof	102
Neukirchen	260
Neu Natelfitz	202
Neu Schönwalde	547
Niederhagen	361
Ornshagen	217
Paatzig	170
Piepenburg	209
Piepenhagen	176
Piepstock	139
Pinnow	605
Plathe, Stadt	3 646
Polchow	724
Premslaff	275
Prützow	216
Reckow	261
Regenwalde, Stadt (St.B. 4 802)	5 006
Rienow	301
Roggow A	461
Roggow B	218
Rosenfelde	273
Rosenow	286
Ruhnow	488
Saagen	233
Sallmow	336
Schmelzdorf	194
Schöneu	257
Schönwalde	377
Schwerin	303
Silligsdorf (St.B. 556)	594
Stargordt	629
Stramehl	406
Tarnow	101
Teschendorf	390
Unheim	108
Wangerin, Stadt	3 454
Wangerin B	165
Winningen	259
Wisbu	394
Witzmitz	556
Woitzel (St.B. 286)	480
Woldenburg	128
Wolkow	213
Wurow	353
Zachow	287
Zeitlitz	444
Zimmerhausen	560
Zowen	342
Zozenow	243
Zülzefitz	255
28. Rummelsburg i. Pom. (St.B. 40 174)	**40 692**
Alt Kolziglow	1 475
Barkotzen	256
Bartin	959
Barvin	532
Beßwitz	465
Bial	138
Börnen	350
Brotzen	199
Brünnow	436
Darsekow	212
Dulzig	344
Falkenhagen	581
Franzdorf	191
Friedrichshuld	210
Gadgen	260
Georgendorf	285
Gewiesen	370
Gloddow	216
Groß Karzenburg	571
Groß Schwirsen	542
Groß Volz	242
Grünwalde-Saaben	421
Gumenz	487
Hammermühle	2 169
Heinrichsdorf	132
Hölkewiese	330
Julienhof (St.B. 299)	336
Kaffzig (St.B. 303)	486
Kamnitz	358
Karlswalde	230
Klein Karzenburg	354
Klein Schwirsen	246
Klein Volz	293
Kremerbruch	851
Lindenbusch	161
Lubben	191
Misdow	630
Missow	180
Neufeld	309
Neu Kolziglow	333
Papenzin	221
Plötzig	328
Poberow	363
Pritzig	352
Puddiger	412
Püstow	282
Reetz	275
Reinfeld	327
Reinfeld-Hammer	568
Reinwasser	531
Rohr	412
Rummelsburg i. Pom., Stadt	8 516
Schwessin	507
Seehof (St.B. 134)	179
Seelitz	258
Selberg B	222
Sellin	480
Starkow	399
Steinau	157
Techlipp	187
Treblin	1 206
Treten	844
Turzig	294
Varzin	746
Versin	543
Viartlum (St.B. 290)	331
Waldow	511

Kleinere Verwaltungsbezirke Gemeinden	Wohnbevölkerung am 17. Mai 1939
Wobeser	371
Woblanse	675
Wocknin	347
Wussow (St.B. 610)	822
Zettin	434
Zollbrück	910
Zuckers	351
29. Schlawe i. Pom. (St.B. 77 520)	**78 363**
Abtshagen	519
Alt Bewersdorf	369
Altenhagen	584
Alt Järshagen	667
Alt Krakow	383
Alt Kuddezow	340
Alt Kugelwitz	375
Alt Paalow	262
Alt Schlawe	852
Alt Warschow	1 186
Alt Zowen	452
Balenthin	117
Barzwitz	472
Beelkow	379
Besow	541
Böbbelin	129
Bosens	313
Breitenberg	333
Buckow (Pom.)	540
Büssow	242
Bussin	332
Coccejendorf	319
Damerow	601
Damshagen	567
Deutsch Puddiger	252
Deutschrode	106
Dörsenthin	150
Drenzig	215
Eventin	541
Franzen	641
Freetz	900
Friedensdorf	199
Gerbin	327
Göritz	451
Görshagen	253
Groß Schlönwitz	404
Grupenhagen	508
Gutzmin	348
Jannewitz	730
Jatzingen	548
Jershöft	327
Kannin	257
Karnkewitz	479
Karwitz	694
Karzin	188
Klein Runow	234
Köpnitz	178
Körlin (St.B. 286)	440
Kösternitz	435
Kopahn	222
Krangen	374
Krolow	413
Krolowstrand	320
Kuhtz	249
Kummerzin	168
Kusserow	425
Lantow	339
Lanzig	365
Latzig	250
Leikow	456
Malchow	807
Marienthal	162
Marsow	381
Martinshagen	240
Masselwitz	234
Meitzow	136
Natzlaff	358
Natzmershagen	408
Nemitz (Kreis Schlawe i. Pom.) (St.B. 618)	653
Neu Bewersdorf	403
Neuenhagen, Abtei	569
Neuenhagen, Amt	204
Neu Järshagen	278
Neu Kuddezow	127
Neu Kugelwitz	267
Neu Paalow	285
Neu Warschow	250
Neuwasser	321
Neu Zowen	355
Nitzlin	379
Notzkow	430
Palzwitz	156
Panknin	418
Parpart	443
Peest	720
Pennekow	701
Pirbstow	421
Pollnow, Stadt	3 629
Preetz	341
Pustamin	706
Quäsdow	450
Quatzow	498
Ratteick	295
Reblin	369
Reddentin	465
Ristow	412
Rötzenhagen	483
Rotzog	249
Rügenwalde, Stadt (St.B. 8 162)	8 363
Rützenhagen	409
Rußhagen	251
Sackshöhe	228
Scheddin	208
Schlackow	256
Schlawe i. Pom., Stadt (St.B. 9 708)	9 768
Schlawin	862
Schmarsow	247
Schönenberg	119
Schöningswalde	150
Schwarzin	267
See Buckow	408
See Suckow	86
Segenthin	278
Sellberg	113
Sellen	172
Söllnitz	222
Soltikow	683
Steglin	274
Steinort	498
Stemnitz	619
Suckow	674
Sydow (St.B. 1 428)	1 817
Thyn	111
Tychow	593
Varbelow	120
Vellin	201
Vietzkerstrand (St.B. 311)	315
Vitte	93
Wandhagen	493
Wieck	701
Wiesenthal	338
Wilhelmine	355
Wusseken	203
Wusterwitz	757
Zanow, Stadt	3 050
Ziegnitz	294
Zillmitz	327
Zirchow	419
Zitzmin	434
Zizow	324
Gemeindefreie Grundstücke (Gutsbezirke)	
Alt Krakow, Forst	—
Neu Krakow, Forst	—
30. Stolp (St.B. 82 287)	**83 009**
Adlig Kublitz	493
Alt Damerow	385
Alt Gutzmerow	149
Alt Jugelow	349
Arnshagen	362
Bandsechow	305
Beckel	319
Bedlin	198
Benzin	420
Bewersdorf	295
Birkow	781
Bornzin	509
Brackenberg	237
Buchenstein	337
Budow	574
Bukau (Pom.)	179
Daber	238
Damerkow	195
Dammen	498
Dargeröse	372
Darsin	442
Darsow	386
Dresow	155
Dünnow	685
Dumröse	321
Flinkow	734
Freist	484
Gaffert	312
Gallensow	379
Gambin (St.B. 579)	773
Gatz	296
Giesebitz	644
Glowitz	1 272
Gohren	553
Granzin	258
Grapitz	274
Groß Brüskow	608
Groß Dübsow	308
Großendorf	553
Groß Gansen	546
Groß Garde	1 310
Groß Gluschen	362
Groß Machmin	411
Groß Nossin	794
Groß Podel	402
Groß Rakitt	314
Groß Runow	490
Groß Silkow	231
Groß Strellin	331
Grünhagen	93
Grumbkow	359
Gumbin	423
Hebrondamnitz	717
Hermannshöhe	139
Hohenlinde (Pom.)	122
Hohenstein	379
Holzkathen	841
Horst	521
Jerskewitz	319
Jeseritz	343
Karstnitz	291
Karwen	531
Karzin	368
Klein Brüskow	143
Klein Gansen	407
Klein Garde	473
Klein Gluschen	319
Klein Machmin	434
Klein Nossin	244
Klein Podel	470
Klein Rakitt	171
Klein Silkow	238
Klein Strellin	247
Klenzin	426
Kleschinz	465
Klucken	660
Kose	793
Kottow	375
Krampe	344
Krien	426
Kriwan	221
Krussen	319
Kublitz	1 236
Kulsow	457
Kunsow	402
Labehn	328
Labüssow	397
Labuhn	528
Langeböse	658
Lankwitz	167
Lessaken	70
Liepen	94
Lindow	171
Loitz	91
Lojow	369
Lossin	346
Ludwigslust	172
Lübzow	308
Lüllemin	313
Lupow	740
Mahnwitz	232
Malzkow	418
Mellin	381
Mickrow	458
Muddel	194
Mühlental (Pom.)	225
Mützenow	393
Muttrin	748
Neitzkow	301
Nesekow	213
Neu Damerow	175
Neu Gutzmerow	169
Neu Jugelow (St.B. 455)	587
Neurakitt	406
Nippoglense	361
Plassenberg	437
Plassow	295
Poblotz	760
Podewilshausen	290
Poganitz	192
Pottangow	647
Puttkamerhof	113

4 Provinz Pommern

Reg.-Bez. Köslin und Reg.-Bez. Grenzmark Posen-Westpreußen

30—34

Systematisches Verzeichnis der Gemeinden

Kleinere Verwaltungsbezirke Gemeinden	Wohnbevölkerung am 17. Mai 1939
Quackenburg	431
Ramnitz	425
Rathsdamnitz	2 844
Reitz	209
Rexin	332
Ritzow	1 005
Roggatz	245
Rotten	81
Rowe	264
Rowen	263
Rumbske	294
Ruschütz	506
Sageritz	499
Saleske	967
Sanskow	193
Scharsow	236
Schierwens	260
Schlochow	67
Schmaatz	593
Schmolsin	1 308
Schöneichen	410
Schönwalde (St. B. 274)	442
Schorin	222
Schurow	474
Schwarz Damerkow	686
Schwerinshöhe	616
Schwetzkow	271
Schwolow	315
Selesen	391
Sochow	332
Sorchow	310
Stantin	183
Starkow	520
Starnitz	531
Steinfurt	160
Steinwald	198
Stohentin	376
Stojentin	475
Stolpmünde (St. B. 4 739)	4 783
Stresow	277
Strickershagen	378
Überlauf	413
Ulrichsfelde	198
Vargow	171
Varzmin	141
Veddin	593
Velsow	264
Vessin	296
Vieschen	341
Vietkow	281
Vilgelow	204
Virchenzin	556
Vixow	299
Warbelin	272
Warbelow	376
Weitenhagen	458
Wintershagen	162
Wittbeck	271
Wittstock	117
Wobesde (St. B. 733)	917
Wollin	451
Wundichow	306
Wutzkow	278
Zechlin	178
Zedlin	221
Zemmin	414
Zezenow	553
Zietzen	460
Zipkow	386
Zirchow	259
Zitzewitz	515

Regierungsbezirk Grenzmark Posen-Westpreußen
(Sitz: Schneidemühl)

Stadtkreis:

31. Schneidemühl (St. B. 43 836)	**45 791**
Schneidemühl, Stadt (St. B. 43 836)	45 791

Landkreise:

32. Arnswalde (St. B. 44 064)	**45 410**
Althütte	458
Alt Klücken	391
Arnswalde, Kreisstadt (St. B. 12 725)	13 960
Augustwalde	103
Berkenbrügge (St. B. 675)	748
Bernsee	882
Bußberg	172
Diebelbruch	227
Friedenau	169
Fürstenau	522
Glambeck	265
Göhren	239
Granow	640
Hagelfelde	176
Hassendorf	374
Heidekavel	126
Helpe	352
Hertelsaue	76
Hitzdorf	576
Hochzeit	445
Jägersburg	168
Klein Silber	499
Klosterfelde	597
Kölpin	203
Kölzig	397
Kranzin	786
Kratznick	117
Kürtow	759
Lämmersdorf	274
Langenfuhr	284
Lenzenbruch	123
Liebenow	437
Marienwalde	1 290
Marzelle	124
Mienken	646
Mürbenfelde	66
Nantikow	348
Nemischhof	144
Neu Klücken	152
Neu Stüdnitz	231
Neuwedell, Stadt (St. B. 2 673)	2 711
Pammin	434
Plagow	482
Raakow	278
Radun	402
Reetz Nm., Stadt	3 648
Regenthin	851
Reierort	180
Rietzig	446
Röstenberg	131
Rohrbeck	408
Sammenthin	586
Schlagenthin	662
Schönfeld	310
Schwachenwalde	795
Schwerinsfeld	346
Sellnow	719
Silberberg	373
Sophienhof	286
Spechtsdorf	327
Steinberg	307
Steinbusch	204
Stolzenfelde	252
Syringe	90
Wardin	341
Wiesenwerder	58
Zägensdorf	167
Zatten	412
Zühlsdorf	658
Gemeindefreie Grundstücke (Gutsbezirke)	
Arnswalder Heide, Forst	—
33. Deutsch Krone (St. B. 69 699)	**71 737**
Alt Lobitz	369
Appelwerder	279
Arnsfelde	652
Betkenhammer	285
Bevilsthal	162
Birkholz	88
Borkendorf	335
Breitenstein	572
Briesenitz	918
Brotzen	923
Brunk	281
Buchholz	237
Dammlang	364
Deutsch Krone, Stadt (St. B. 13 359)	14 941
Doderlage	175
Dolfusbruch	62
Drahnow	349
Dyck	571
Eckartsberge	217
Eichfier	874
Flathe	173
Freudenfier	1 227
Gollin	214
Gramattenbrück	91
Groß Wittenberg	392
Groß Zacharin	273
Hansfelde	265
Harmelsdorf (St. B. 620)	816
Hasenberg	357
Haugsdorf	106
Henkendorf	475
Hoffstädt	668
Hohenstein	325
Jagdhaus	349
Jagolitz	268
Jastrow, Stadt (St. B. 5 693)	5 891
Kappe	255
Karlsruhe (St. B. 205)	236
Kattun	459
Kegelsmühl	249
Keßburg	291
Klausdorf	907
Klawittersdorf	263
Klein Nakel	537
Klein Wittenberg	287
Knakendorf	752
Königsgnade	304
Koschütz	1 260
Kramske	448
Krummfließ	370
Latzig	292
Lebehnke	1 231
Lubsdorf	383
Lüben	572
Machlin	557
Märkisch Friedland, Stadt	2 707
Marthe	359
Marzdorf	519
Mehlgast	366
Mellentin	630
Neugolz	450
Neuhof	232
Neu Lebehnke	115
Neu Zippnow	162
Petznick (St. B. 530)	561
Plietnitz	427
Plötzmin	142
Prellwitz	348
Preußendorf	298
Prochnow	258
Quiram	431
Rederitz	1 454
Riege	355
Rose	1 000
Rosenfelde	962
Ruschendorf	328
Sagemühl	404
Salm	249
Schloppe, Stadt	2 986
Schönow	398
Schrotz	1 155
Schulzendorf	502
Seegenfelde	395
Springberg	366
Stabitz	323
Stibbe	420
Strahlenberg	242
Stranz	690
Trebbin	404
Tütz, Stadt	2 748
Wissulke	361
Wittkow	764
Wordel	86
Zadow	211
Zechendorf	370
Zippnow	1 985
Zützer	377
Gemeindefreie Grundstücke (Gutsbezirke)	
Plietnitz, Forst	—
Rohrwiese	—
Tütz, Forst	—
34. Dramburg[1] (St. B. 43 383)	**43 665**
Alt Körtnitz	383
Alt Stüdnitz	365
Alt Wuhrow	301
Annaberg	274
Balster	397
Baumgarten	408
Birkholz	370

[1]) Die nicht aufgeführte Gemeinde Neu Lobitz besteht nicht mehr; eine formelle Entscheidung über ihre Auflösung liegt jedoch noch nicht vor.

Kleinere Verwaltungsbezirke Gemeinden	Wohnbevölkerung am 17. Mai 1939
Born	298
Dalow	190
Denzig	433
Deutsch Fuhlbeck	193
Dietersdorf	648
Dolgen	384
Dramburg, Stadt (St.B. 7 973)	8 088
Eichenberg	44
Falkenburg i. Pom., Stadt (St.B. 8 453)	8 620
Friedrichsdorf	310
Friedrichshorst	136
Gersdorf	329
Giesen	418
Golz	188
Groß Grünow	233
Groß Linichen	688
Groß Sabin	672
Groß Spiegel	402
Grünberg	238
Güntershagen	500
Gutsdorf	464
Herzberg	310
Hundskopf	451
Jakobsdorf	412
Janikow	391
Kallies, Stadt	4 016
Karwitz	142
Kietz	1 204
Klausdorf	101
Klebow	388
Klein Mellen	363
Klein Sabin	460
Köntopf	458
Labenz	711
Neuhof	278
Neu Laatzig	159
Nuthagen	340
Pammin	593
Pritten	314
Rützow	531
Sarranzig	443
Schilde	331
Schönfeld	259
Stöwen	372
Teschendorf	323
Virchow	1 391
Welschenburg	146
Wildforth	294
Woltersdorf	301
Wusterwitz	543
Wutzig	506
Zetzin	207
Zuchow	324
Zülshagen	629
Gemeindefreie Grundstücke (Gutsbezirke)	
Groß Linichen, Forst	—
35. Flatow (St.B. 39 211)	**39 399**
Adlig Landeck	357
Aspenau	477
Augustendorf	216
Battrow	373
Blankwitt	512
Böck	164
Buschdorf (Kr. Flatow) (St.B. 1 171)	1 206
Conradsfelde	260
Deutsch Fier	306
Dobrin	853
Espenhagen	321
Flatow, Stadt (St.B. 7 457)	7 494
Friedrichsbruch	82
Glumen	704
Gresonse	227
Groß Butzig	374
Groß Friedrichsberg	435
Grunau	985
Gursen	779
Hammer	181
Hohenfier	252
Kappe	320
Karlsdorf	124
Kietz	556
Kirschdorf	133
Klein Butzig	331
Klein Friedrichsberg	34
Kleschin	315
Kölpin	558
Königsdorf	490
Krojanke, Stadt (St.B. 3 180)	3 227
Krummenfließ	405
Kujan	205
Lanken	856
Lessendorf	68
Linde	1 613
Lugetal (St.B. 668)	705
Mittel Friedrichsberg	92
Neu Battrow	279
Neu Butzig	314
Neu Grunau	335
Neuhof	387
Petzin	482
Posenberg	165
Pottlitz	538
Preußenfeld	537
Proch	140
Radawnitz	954
Ruden	397
Sakollnow	415
Schmirdau	330
Schmirtenau	461
Schönfeld	643
Schwente	1 194
Seedorf (Grenzmark)	344
Seefelde	280
Steinau	504
Steinmark (St.B. 339)	371
Stewnitz	449
Straßfurt	138
Tarnowke	1 547
Treuenheide	274
Wengerz	169
Wilhelmsbruch	308
Wilhelmssee	171
Wittenburg	161
Wonzow	166
Ziskau	356
Gemeindefreie Grundstücke (Gutsbezirke)	
Kujan, Forst	—
36. Friedeberg Nm. (St.B. 51 772)	**52 499**
Aarhorst	209
Alt Beelitz	668
Altenfließ	536
Alt Gurkowschbruch	783
Altkarbe	3 012
Birkbruch	196
Birkholz	511
Blumenfelde	359
Brand	301
Brandsheide	111
Braunsfelde	367
Breitenstein	389
Breitenwerder	311
Brenkenhofsbruch	345
Brenkenhofswalde	287
Buchwerder	238
Büssow	511
Dolgen	148
Dragebruch	831
Driesen, Stadt (St.B. 5 478)	5 674
Erbenswunsch	149
Eschbruch	582
Falkenstein	280
Franzthal	320
Friedeberg Nm., Stadt (St.B. 5 869)	5 918
Friedebergschbruch	611
Friedrichsdorf	492
Geilenfelde	265
Gottschimm	1 268
Gottschimmerbruch	797
Grapow	87
Gurkow	1 189
Guscht	557
Guschterbruch	260
Guschterholländer	579
Haferwiese	661
Hammer	225
Hermsdorf	192
Hohenkarzig	486
Lauchstädt	367
Lichtenow (St.B. 487)	674
Liependorf	123
Lubiath	478
Machern	132
Mansfelde	451
Marienthal	272
Mehrenthin	386
Modderwiese	674
Mückenburg	330
Netzbruch	961
Neu Anspach	585
Neu Dessau	220
Neu Erbach	430
Neu Gurkowschbruch	158
Neukarbe	323
Neu Mecklenburg	1 107
Neuteich	359
Neu Ulm	292
Pehlitz	149
Rohrsdorf	256
Salzkossäthen	147
Schlanow	542
Schönfeld	190
Schönrade	385
Schüttenburg	213
Seegenfelde	183
Steinhöfel	164
Tankow	207
Trebitsch	1 543
Vorbruch	632
Vordamm	1 918
Wildenow	368
Woldenberg Nm., Stadt (St.B. 5 226)	5 334
Wolgast	277
Wugarten	466
Wutzig	295
Gemeindefreie Grundstücke (Gutsbezirke)	
Lubiathfließ, Forst (St.B. 16)	203
Steinspring, Forst	—
37. Netzekreis (Sitz: Schönlanke) (St.B. 39 178)	**39 824**
Ascherbude	301
Behle (St.B. 1 330)	1 684
Buchwerder	311
Corda	213
Dragefeld	120
Ehrbardorf	274
Eichberg	375
Filehne	722
Fissahn	320
Floth	249
Follstein	517
Fratzig	117
Glashütte	457
Gornitz	470
Groß Drensen	905
Groß Kotten	308
Groß Lubs	371
Grünfier	468
Hammer	1 276
Hansfelde	220
Hüttchen	135
Ivenbusch	450
Karlshorst	91
Karolina	647
Kienwerder	228
Klein Drensen	447
Klein Lubs	280
Kottenhammer	195
Kreuz (Ostbahn), Stadt (St.B. 4 922)	4 956
Küddowtal	485
Lemnitz	448
Ludwigsdorf	135
Marienbusch	365
Mariendorf	157
Minettenruh	86
Mischke	50
Neu Behle	513
Neudorf	439
Neuhöfen (St.B. 566)	601
Niekosken (St.B. 769)	803
Putzig	1 586
Putzighauland	504
Radolin	554
Radosiew	260
Runau	568
Scharnikau	164

Kleinere Verwaltungsbezirke Gemeinden	Wohnbevölkerung am 17. Mai 1939
Schönlanke, Kreisstadt (St.B. 9 429)	9 618
Selchow	499
Selchowhammer	581
Sophienberg	393
Stieglitz	977
Stöwen	736
Straduhn	400
Theerofen	231
Theresia	202
Usch Hauland	496
Usch (Netzekreis)	193
Wiesental	530
Zaskerhütte	143
Gemeindefreie Grundstücke (Gutsbezirke)	
Behle, Forst	—
Filehne Schloß, Forst	—
Neuhochzeit, Forst	—
Schönlanke, Forst	—
38. Neustettin[1] (St.B. 83 794)	**85 778**
Alt Draheim	367
Altenwalde	541
Althütten	250
Alt Koprieben	222
Alt Liepenfier	589
Alt Priebkow	433
Alt Valm	1 540
Auenfelde	114
Bärwalde i. Pom., Stadt	3 009
Bahrenberg	29
Bahrenbusch	420
Balfanz	390
Barkenbrügge	138
Bernsdorf	419
Bewerdick	180
Bischofthum	228
Blumenwerder	255
Borntin	346
Briesen	113
Buchwald	282
Burghof	229
Burzen	325
Dieck	204
Dolgen	88
Drensch	418
Dummerfitz	214
Eichenberge	187
Eichkamp	164
Eschenriege	569
Eulenburg	403
Flackenheide	427
Flacksee	123
Flederborn	561
Galow	491
Gellen	278
Gellin	529
Glasenapp	300
Graben	38
Grabunz	508
Gramenz	1 367
Grenzneuhof	198
Groß Born (St.B. 56)	127
Groß Dallenthin	353
Groß Hertzberg	331
Groß Krössin	960
Groß Küdde	1 134
Groß Schwarzsee	536
Groß Zemmin	93
Grünewald	762
Grumsdorf	426
Hammer b. Zicker	67
Hasenfier	649
Heinrichsdorf	577
Hochfelde	139
Hütten b. Gellin (St.B. 554)	693
Juchow	581
Kalenberg	100
Kasimirshof	194
Klaushagen	678
Klein Dallenthin	195
Klein Küdde	587
Klein Schwarzsee	315
Klein Zacharin	75
Klingbeck	260
Klöpperfier	247
Klotzen	314
Kölpin (St.B. 553)	590
Krangen	940
Kucherow (St.B. 255)	453
Kussow	316
Labenz	106
Lanzen	207
Lehmaningen	39
Linde	624
Linow	93
Lottin	1 591
Lubow	1 120
Lucknitz	850
Lübgust	469
Lümzow	453
Marienwalde	175
Mossin	560
Naseband	593
Naßglienke	174
Neblin	160
Nemmin	164
Neudorf	303
Neu Draheim	63
Neugönne	167
Neu Koprieben	117
Neu Liepenfier	244
Neustettin, Stadt (St.B. 18 689)	19 942
Neu Valm	239
Neu Wuhrow	924
Osterfelde	382
Patzig	310
Persanzig	1 104
Pielburg	440
Pinnow	669
Pöhlen	804
Prössin	73
Rackow	481
Raddatz	425
Ratzebuhr, Stadt	2 940
Ravensberg	274
Reppow	329
Sassenburg	484
Scharpenort	151
Schmalzenthin	146
Schmidtenthin	102
Schneidemühl b. Zicker	144
Soltnitz	1 491
Sparsee	673
Steinforth	200
Stepen	335
Storkow	573
Streitzig	440
Tempelburg, Stadt (St.B. 5 121)	5 275
Thurow	798
Trabehn	425
Trocken Glienke	197
Vangerow	370
Villnow	174
Wallachsee	355
Warlang	433
Westgönne	98
Wilhelmshorst	171
Wuckel	118
Wulfflatzke	569
Wurchow (St.B. 1 110)	1 242
Wusterhanse	558
Zamborst	413
Zechendorf	357
Zemmin	204
Zicker	576
Zuch	300
Zülkenhagen	620
39. Schlochau (St.B. 55 110)	**55 169**
Bärenwalde	449
Baldenburg, Stadt	2 292
Barkenfelde	808
Bergelau	317
Bischofswalde	797
Bölzig	705
Breitenfelde	346
Briesnitz	320
Buchholz	690
Christfelde	571
Damerau	413
Damnitz	544
Darsen	79
Demmin	158
Deutsch Briesen	388
Dickhof	304
Domslaff	514
Eickfier	912
Eisenbrück	358
Eisenhammer	288
Elsenau	388
Falkenwalde	376
Fernheide	275
Firchau	618
Flötenstein	1 843
Förstenau	693
Geglenfelde	179
Grabau	595
Groß Jenznick	833
Groß Peterkau	655
Groß Wittfelde	505
Hammerstein, Stadt (St.B. 4 363)	4 387
Hansfelde	490
Heinrichswalde	915
Klausfelde	213
Kramsk	537
Krummensee	427
Landeck i. Westpr., Stadt	1 010
Lanken	374
Lichtenhagen	707
Lissau	544
Loosen	208
Marienfelde	473
Mossin	625
Neuguth	466
Neuhof	167
Niesewanz	475
Pagdanzig	170
Pagelkau	480
Penkuhl	620
Peterswalde	609
Platzig	287
Pollnitz	1 211
Prechlau	2 028
Prechlauermühl	192
Preußisch Friedland, Stadt	3 842
Prützenwalde	485
Richenwalde	213
Richnau	673
Rittersberg	86
Rosenfelde	441
Ruthenberg	432
Sampohl	1 010
Schlochau, Stadt	6 029
Schönau	495
Schönberg	197
Semnitz	68
Starsen	250
Stegers (St.B. 1 972)	2 007
Steinborn	539
Steinforth	209
Stolzenfelde	351
Stremlau	179
Stretzin	904
Wehnershof	609
Woltersdorf	322
Gemeindefreie Grundstücke (Gutsbezirke)	
Landeck, Forst	—
Schlochauer Heide	—

[1]) Die nicht aufgeführten Gemeinden Knacksee und Plietnitz bestehen nicht mehr; eine formelle Entscheidung über ihre Auflösung liegt jedoch noch nicht vor.

Kleinere Verwaltungsbezirke Gemeinden	Wohnbevölkerung am 17. Mai 1939	Kleinere Verwaltungsbezirke Gemeinden	Wohnbevölkerung am 17. Mai 1939	Kleinere Verwaltungsbezirke Gemeinden	Wohnbevölkerung am 17. Mai 1939	Kleinere Verwaltungsbezirke Gemeinden	Wohnbevölkerung am 17. Mai 1939

5A. Provinz Niederschlesien

(Sitz: Breslau)

Regierungsbezirk Breslau

Stadtkreise:

1. Breslau	**629 565**
(St.B. 620 976)	
Breslau, Stadt	629 565
(St.B. 620 976)	
2. Brieg (St.B. 29 580)	**31 419**
Brieg, Stadt	31 419
(St.B. 29 580)	
3. Schweidnitz	**39 052**
(St.B. 35 038)	
Schweidnitz, Stadt	39 052
(St.B. 35 038)	
4. Waldenburg (Schles.)	**64 136**
(St.B. 64 128)	
Waldenburg (Schles.), Stadt (St.B. 64 128)	64 136

Landkreise:

5. Breslau	**103 857**
(St.B. 102 622)	
Albrechtsau	275
Albrechtsdorf	356
Altenburg	166
Altenrode (Niederschles.)	1 092
Alt Gandau	261
Althofdürr	154
Althofnaß	213
Alt Schlesing	362
Arnoldsmühle	281
Baara	164
Beilau	252
Berghuben	220
Bergmühle	375
Bettlern	952
Bismarcksfeld	108
Blankenau	122
Blüchersruh	329
Bogenau	396
Brockau, Stadt	8 689
Brückenfelde	485
Buchen (Niederschles.)	209
Burghübel	389
Burgweide	1 596
Burgweiler	132
Buschfelde	207
Damsdorf	166
Dörfel (Niederschles.)	123
Domslau	836
Drachenbrunn	615
Dreihöfen	97
Dreisteine	484
Dreiteichen	240
Eckersdorf	134
Eichdamm (Kr. Breslau)	129
Eichwall	210
Elfhofen	316
Erlebusch	123
Freienfeld	157
Fuchshübel	397
Fünfteichen	1 012
Fürstenau	856
Gallen	279
Gerlanden	210
Grenzhorst	68
Großbrück	953
Groß Grunau	244
Groß Mohnau	386
Groß Schottgau	378
Groß Sürding	326
Groß Tinz an der Lohe	1 068
Grünhübel	159
Grunau b. Zobten	92
Gutendorf (Kr. Breslau)	141
Haidänichen	85
Hannsfeld (Niederschles.)	199
Herdhausen	621
Herrmannsdorf	1 422
Herzogshufen	1 386
Hoinstein	1 734
Hubertushof	360
Jürgen	109
Jungfernsee	1 429
Kammendorf b. Kanth	254
Kammfeld	147
Kanth, Stadt	3 580
Kapsdorf	417
Karben (Niederschles.)	230
Kattern	1 546
Keltingen	145
Kiesgrund	114
Klarenwald	855
Klein Sürding	177
Klettendorf	2 898
Königsruh	55
Konradserbe	858
Kraftborn (St.B. 1 741)	1 946
Krichen	220
Kriptau	242
Kuhnau	209
Lamsfeld	545
Landau	370
Lanisch	308
Leipe-Petersdorf	668
Lengefeld	994
Leukirch	147
Liebethal	248
Linden am Berge	269
Lindenruh	432
Lohbrück	2 975
Lohbusch	140
Lohe	451
Loheichen	107
Lorzendorf	364
Magning	216
Malsen	204
Mandelau	38
Margareth	924
Marienwald	444
Martinsgrund	837
Marxdorf	517
Mettkau	463
Michelsdorf	414
Münchau	262
Nädlau	170
Nädlingen	489
Neudorf b. Breslau	293
Neudorf b. Kanth	329
Neuen	86
Neu Schlesing	88
Niederhof	176
Nieder Struse	249
Oberhof	320
Ober Struse	336
Oldern	428
Opperau	2 798
Pastern (Niederschles.)	136
Petersweiler	649
Prisselbach	465
Probstaue	63
Rankau	615
Ransern	557
Reichbergen	504
Reppline	324
Riembergshof	218
Rößlingen	1 203
Rogau-Rosenau	1 259
Rohrquell	276
Rolandsmühle	145
Romberg	160
Rommenau	128
Rosenborn	446
Roßweiler	307
Rothbach (Kr. Breslau)	1 615
Rübenau (Niederschles.)	166
Sachern	175
Schalkau	279
Schildern	201
Schill	452
Schlanz	626
Schmolz	1 470
Schmücken	201
Schönborn	888
Schöngarten	2 365
(St.B. 1 449)	
Schönlehn	420
Schönwasser	140
Schwarzaue	297
Schwertern	552
Segen	306
Senkenberg	601
Seydlitzaue	177
Siedlingen	248
Silingau	125
Sillmenau	382
Stein	348
Steinberge	529
Steine	1 324
Striegelmühle	302
Ströbel	1 274
Teichlinden	220
Thauer	139
Tinz	649
Treschen	336
Trostdorf	226
Trutzflut	144
Waldtal	729
Wangern	857
Wasserborn	1 337
Weide	1 251
Weidengrund	124
Weidenhof	803
Weidmannsau	387
Weizengrund	102
Wernersdorf	407
Wolfskirch	504
Wüstendorf	459
Zaumgarten	280
Zindel	594
Zobten, Stadt	3 524
(St.B. 3 410)	
Zweibach	179
Zweibrodt	367
6. Brieg	**39 745**
(St.B. 38 596)	
Alt Hammer	342
Altköln	514
Alzenau	426
Bärzdorf	204
Bankau	515
Böhmischdorf	523
Briesen	690
Buchitz	302
Frohnau	273
Gerlachshain	1 420
Giersdorf	417
Groß Döbern	886
Groß Jenkwitz	504
Groß Kauern	688
Groß Neudorf	992
Grüningen	564
Hermsdorf	1 991
(St.B. 842)	
Jägerndorf	664
Jeschen	211
Johnsdorf	174
Kantersdorf	390
Karlsmarkt	1 162
Klein Neudorf	321
Konradswaldau	981
Koppen	326
Kreisewitz	402
Laugwitz	524
Leubusch	2 179
Linden	847
Löwen, Stadt	3 978
Lossen	1 608
Luisental	193
Mangschütz	1 251
Michelau	778
Michelwitz	765
Mollwitz	620
Neuköln	264
Neu Leubusch	248
Neu Limburg	528
Neu Sorge	208
Pampitz	566
Paulau	605
Piastenthal	277
Pogarell	524
Pramsen	271
Raschwitz	409
Rathau	430
Riebnig	413
Rogelwitz	332
Rosenthal	583
Scheidelwitz	686

5A Provinz Niederschlesien

Reg.-Bez. Breslau

6—9

Systematisches Verzeichnis der Gemeinden

Kleinere Verwaltungsbezirke Gemeinden	Wohnbevölkerung am 17. Mai 1939
Schönau	600
Schönfeld	437
Schreibendorf	507
Schüsselndorf	628
Schwanowitz	415
Stoberau	935
Tarnowitz	502
Taschenberg	197
Zindel	555
Gemeindefreie Grundstücke (Gutsbezirke)	
Rogelwitz, Anteil Kr. Brieg, Forst	—
Stoberau, Anteil Kr. Brieg, Forst	—
7. Frankenstein i. Schles. (St.B. 75 056)	**75 338**
Alt Altmannsdorf	787
Alt Heinrichau	445
Bärdorf	818
Bärwalde	769
Baitzen	579
Banau	383
Baumgarten	1 023
Belmsdorf	133
Bernsdorf	722
Briesnitz (St.B. 632)	830
Brucksteine	220
Dittmannsdorf	380
Dörndorf	364
Dürr Hartha	107
Eichau b. Münsterberg	429
Eichau b. Wartha	176
Follmersdorf	706
Frankenberg	1 167
Frankenstein in Schlesien, Stadt (St.B. 10 809)	10 857
Frömsdorf	619
Gallenau	1 118
Gierichswalde	342
Giersdorf	445
Gläsendorf	484
Glambach	288
Grochau	286
Grochwitz	138
Groß Nossen	580
Groß Olbersdorf	964
Haunold	151
Heinersdorf b. Frankenstein in Schlesien	243
Heinrichau	1 043
Heinrichswalde	1 096
Heinzendorf	173
Hemmersdorf	801
Hertwigswalde	1 178
Herzogswalde	197
Johnsbach	203
Kamenz	2 510
Kleutsch	249
Kobelau	204
Kosemitz	195
Krelkau	636
Kunzendorf	344
Lampersdorf	757
Lauenbrunn	1 529
Leipe	320
Liebenau	831
Löwenstein	232
Maifritzdorf	814
Moschwitz	460
Münsterberg in Schlesien, Stadt	8 923
Neu Altmannsdorf	955
Neuhaus	421
Neuhof	362
Nieder Kunzendorf	319
Nieder Pomsdorf	788
Niklasdorf	128
Ober Johnsdorf	207
Ober Kunzendorf	312
Ober Pomsdorf	274
Olbersdorf	570
Paulwitz	267
Petershagen	258
Peterwitz	1 157
Pilz	302
Plottnitz	324
Protzan	740
Quickendorf	407
Rätsch	130
Raschdorf	318
Raudnitz	442
Reichenau	369
Reichenstein, Stadt	2 609
Reindörfel	606
Reumen	199
Riegersdorf	399
Rosenbach	165
Sand	90
Schlause (St.B. 432)	468
Schlottendorf	290
Schönheide	910
Schönwalde	1 464
Schräbsdorf	478
Schrom	166
Seitendorf	473
Silberberg (Eulengebirge), Stadt	1 154
Stolz	1 301
Tadelwitz	109
Tarchwitz	243
Tarnau	597
Taschenberg	178
Tomnitz	116
Wartha, Stadt	1 736
Weigelsdorf	648
Wenig Nossen	146
Wiesenthal	371
Willwitz	205
Wolmsdorf	319
Zadel	774
Zesselwitz	216
Zinkwitz	169
Zülzendorf	441
8. Glatz (St.B. 123 130)	**125 273**
Albendorf	1 314
Altbatzdorf	321
Altheide, Bad	3 947
Altwilmsdorf (St.B. 1 170)	1 362
Beutengrund	829
Biebersdorf	409
Biehals	344
Birgwitz	381
Birkhagen	414
Dörnikau	164
Droschkau	181
Dürrkunzendorf	391
Ebersdorf im Eulengebirge bei Neurode	1 396
Eckersdorf	1 873
Eisersdorf	1 297
Falkenberg	812
Falkenhain	870
Friedersdorf	819
Friedrichsgrund	394
Friedrichswartha	660
Gabersdorf	1 179
Gellenau	614
Glatz, Stadt (St.B. 20 575)	22 000
Goldbach	639
Grenzeck (St.B. 2 116)	2 312
Großgeorgsdorf	121
Grunwald (St.B. 574)	779
Hallgrund	227
Hausdorf (Eulengebirge) b. Neurode	4 364
Hollenau	281
Hummelstadt, Stadt (St.B. 1 010)	1 051
Järker	117
Jauernig	165
Kaltenbrunn	226
Kaltwasser	85
Kamnitz	271
Karlsberg	289
Kartau	148
Keilendorf	105
Kleingeorgsdorf	54
Königshain	903
Königswalde (Kr. Glatz)	1 557
Krainsdorf	566
Kreuzdorf	71
Kudowa, Bad	1 981
Kunzendorf	4 440
Kuttel	85
Ludwigsdorf (Grafschaft Glatz)	3 518
Märzdorf	235
Markrode	100
Mittelsteine	2 206
Möhlten	244
Mügwitz	120
Mühldorf	173
Neißenfels	378
Neißgrund	194
Neißtal	72
Neudeck (St.B. 308)	347
Neudorf	487
Neurode, Stadt (St.B. 10 014)	10 059
Neu Wilmsdorf	600
Niederhannsdorf	1 299
Niederrathen	572
Niederschwedeldorf	747
Niedersteine	1 407
Oberhannsdorf	1 405
Oberrathen	436
Oberschwedeldorf	857
Obersteine	823
Passendorf	493
Rauschwitz	190
Reichenau	522
Reichenforst	115
Reinerz, Bad, Stadt	4 690
Rengersdorf	2 594
Roms	191
Roschwitz	224
Rothwaltersdorf	724
Rückers	4 503
Sackisch	1 792
Schlegel	3 701
Schloßhübel	395
Schnellau	912
Schwenz	337
Seifersdorf	400
Steinwitz	440
Stolzenau	771
Straußdörfel	488
Talheim (Niederschles.)	36
Tanz	234
Tassau	189
Tuntschendorf	905
Ullersdorf	2 889
Vierhöfe	427
Volpersdorf	2 590
Walditz	1 198
Wallisfurth	816
Wiesau	409
Wiltsch (Grafschaft Glatz)	205
Wünschelburg, Stadt	2 556
Zaughals	250
Gemeindefreie Grundstücke (Gutsbezirke)	
Reinerz, Anteil Kr. Glatz, Forst	—
9. Groß Wartenberg (St.B. 26 574)	**27 525**
Alt Glashütte	236
Amalienthal	157
Bischdorf	266
Buchenhain	675
Charlottenfeld	122
Charlottenthal	164
Dalbersdorf (St.B. 702)	794
Distelwitz	327
Dyhrnfeld	102
Eichenhain	195
Erlengrund (Kr. Groß Wartenberg)	310
Festenberg, Stadt	3 861
Görnsdorf	205
Goschütz (St.B. 923)	1 067
Goschützhammer	104
Goschütz-Neudorf	363
Grenzhammer (Niederschles.)	416
Groß Gahle	167
Groß Schönwald	263
Groß Wartenberg, Stadt (St.B. 2 953)	3 089
Groß Woitsdorf	328
Grünbach (Niederschles.)	147
Grunwitz	254
Hirschrode	341
Kammerau	370
Klein Kosel	581

Reg.-Bez. Breslau

Provinz Niederschlesien 5A

Systematisches Verzeichnis der Gemeinden

9—12

Kleinere Verwaltungsbezirke Gemeinden	Wohnbevölkerung am 17. Mai 1939
Klein Schönwald	181
Klein Ulbersdorf	147
Kraschen (St.B. 573)	607
Kunzendorf (St.B. 865)	1 016
Landeshalt	137
Langendorf (St.B. 439)	486
Lichtenhain (Niederschles.)	494
Lindenhorst	465
Mühlenort	425
Muschlitz	257
Neuhof	264
Neumittelwalde, Stadt (St.B. 1 441)	1 649
Neurode	287
Neu Stradam	328
Nieder Stradam	347
Ober Stradam	841
Ossen	407
Ostfelde	154
Ottendorf	598
Rudelsdorf	570
Sandraschütz	126
Schleise (St.B. 940)	1 079
Schöneiche	209
Schön Steine	216
Schollendorf	644
Wedelsdorf	182
Weidendorf (Kr. Groß Wartenberg)	63
Wildheide	442
10. Guhrau (St.B. 39 028)	**39 895**
Akrau	133
Allhilf	63
Alt Guhrau	572
Alt Neu Heidau	200
Altring	287
Austen	217
Backen	228
Bartschdorf	129
Birkenhöhe	255
Braunau	362
Bronau	206
Dahsau	349
Duchen	229
Eichenhag	344
Ellguth	416
Fallbach	173
Finkenheide	142
Friedrichsau	100
Gahle	58
Gaisbach	190
Geischen	317
Gepidau	449
Gimmel	650
Gleinig	473
Globitschen	259
Grandingen	175
Groß Kloden	135
Groß Räudchen	176
Groß Saul	131
Groß Wiersewitz	232
Guhlau	196
Guhrau, Stadt (St.B. 5 456)	5 650
Gurkau	214
Heinzendorf	558
Herrndorf	39
Herrnlauersitz	293
Herrnstadt, Stadt (St.B. 2 532)	2 941
Hochbeltsch	179
Hortingen	129
Hünern	552
Irrsingen (St.B. 166)	204
Jästersheim	339
Juppendorf	203
Kahrau	165
Kainzen	659
Kamin	278
Kittlau	171
Klein Kloden	94
Klein Peterwitz	212
Klein Räudchen	193
Klein Saul	152
Klein Wiersewitz	338
Königsbruch	149
Königsdorf	105
Konradswaldau	368
Korangelwitz	154
Kraschen	918
Langenau	185
Lanken	545
Lendschütz	123
Lesten, Stadt	840
Leubel	471
Logischen	184
Lübchen	543
Mechau	222
Nahrten	423
Nechlau	276
Neudorf	120
Neuguth	215
Neuvorwerk	55
Nieder Lesten	387
Nordingen	182
Ober Lesten	468
Oderbeltsch	348
Osselwitz	281
Osten	487
Peiskern	177
Pluskau	368
Quelldorf	155
Reichen-Birkendorf	358
Rützen	358
Sallschütz	442
Sandewalde	223
Schabenau	248
Schätz	226
Schlabitz	419
Schlaube	510
Schmögerle	110
Schüttlau	548
Seiffersdorf	487
Seitsch	858
Sophienthal	244
Steinbrück (Schlesien)	159
Sulkau	244
Tarpen	257
Waffendorf	457
Waldfriedeck	251
Waldhagen	101
Waldvorwerk	125
Wallheim	96
Wandelheim	629
Wehrse	221
Wendstadt	177
Weschkau (St.B. 207)	433
Wikoline	197
Wilhelmsbruch	109
Zapplau	392
Zechen	295
Zeippern	158
Züchen	405
11. Habelschwerdt (St.B. 55 672)	**56 332**
Alt Gersdorf	661
Alt Lomnitz	1 133
Alt Mohrau	255
Alt Waltersdorf	1 277
Alt Weistritz	1 030
Aspenau	31
Bielendorf	352
Bobischau	594
Brand	149
Ebersdorf	1 254
Freiwalde	399
Friedrichsgrund	285
Gläsendorf	347
Glasegrund	32
Glasendorf	140
Gompersdorf	700
Grafenort	1 529
Habelschwerdt, Stadt (St.B. 6 877)	7 067
Hain	175
Hammer	260
Heidelberg	89
Heinzendorf	583
Herrnpetersdorf	164
Herzogswalde	371
Heudorf	203
Hohndorf	341
Hüttenguth	49
Johannesberg	98
Kaiserswalde	639
Kamnitz (St.B. 384)	582
Karpenstein	112
Kieslingswalde	1 086
Klessengrund	240
Konradswalde	673
Krotenpfuhl	199
Kunzendorf	1 445
Landeck i. Schl., Bad, Stadt (St.B. 4 662)	4 861
Langenbrück	507
Lauterbach	659
Leuthen	208
Lichtenwalde	665
Mariendorf	135
Marienthal	404
Martinsberg	424
Melling	140
Michaelsthal	171
Mittelwalde (Schles.), Stadt (St.B. 2 547)	2 586
Mühlbach	150
Neißbach	411
Neu Batzdorf	322
Neubrunn	106
Neu Gersdorf	423
Neu Lomnitz	215
Neu Mohrau	252
Neundorf	459
Neu Waltersdorf	901
Neu Weistritz	601
Nieder Langenau	034
Ober Langenau	1 197
Olbersdorf	263
Peucker	220
Plomnitz	861
Pohldorf	501
Reyersdorf	847
Rosenthal	854
Rothflössel	69
Schönau b. Bad Landeck i. Schl.	358
Schönau b. Mittelwalde (Schles.)	382
Schönfeld	629
Schönthal	143
Schreckendorf (St.B. 1 420)	1 454
Schreibendorf	477
Seitenberg	973
Seitendorf	316
Spätenwalde	194
Steinbach	271
Steingrund	186
Stuhlseiffen	419
Thanndorf	498
Urnitz	483
Verlorenwasser	533
Voigtsdorf b. Habelschwerdt	462
Voigtsdorf b. Bad Landeck i. Schl.	108
Weißbrod	81
Weißwasser	98
Wilhelmsthal	573
Winkeldorf	209
Wölfelsdorf	1 664
Wölfelsgrund	707
Wolmsdorf	124
Gemeindefreie Grundstücke (Gutsbezirke)	
Reinerz, Anteil Kr. Habelschwerdt, Forst	—
Schneeberg-Bielengebirge, Forst	—
12. Militsch (St.B. 47 134)	**48 553**
Adriansdorf	267
Altenau	455
Alt Hammer-Militsch	112
Altmühlgrund	356
Amwald	254
Bargen	736
Bartnig (St.B. 360)	560
Beichau	696
Birnbäumel	149
Bornfelde	389
Brandetal	517
Buchendorf (Schlesien)	152
Buchenhagen	205
Burgwall (Schles.)	243
Deutscheich (St.B. 335)	369
Deutschwehr	110
Dirschken	671
Eichdorf (St.B. 430)	466
Eichensee (Niederschles.)	371

5A Provinz Niederschlesien

12—15

Reg.-Bez. Breslau

Systematisches Verzeichnis der Gemeinden

Kleinere Verwaltungsbezirke Gemeinden	Wohnbevölkerung am 17. Mai 1939
Eindorf	677
Eisenhammer	190
Erlendorf	171
Frankenberg	303
Freihufen	433
Freyersdorf	232
Freyhan	1 373
Friedrichshöh	157
Gebhard	161
Grüntal	237
Grunewald	266
Gugelwitz	271
Hammer-Sulau	158
Hammer-Trachenberg	473
Hedwigsthal	186
Heinrichsdorf (St.B. 648)	689
Heinrichshütte	148
Hellefeld (Niederschles.)	791
Herrmenau	148
Herrnhofen	345
Hochrode	510
Hochweiler	730
Hohenwarte (Schlesien)	145
Jagdhausen	342
Kanterwitz	274
Kesselsdorf	129
Kiefernwalde (Niederschles.)	350
Klein Peterwitz	410
Kollande	218
Konradshöh	479
Korsenz (St.B. 700)	955
Kraschnitz	2 149
Kreisau (Kreis Militsch)	347
Labschütz	323
Lachmannshofen	427
Langendamm (Niederschles.)	174
Langhausen	336
Laubendorf (Niederschles.)	159
Liebenthal	132
Linsen	188
Lunke	197
Mansdorf	143
Meilershof	150
Militsch, Stadt (St.B. 5 011)	5 390
Mittenwald (Niederschles.)	694
Mühlhagen (St.B. 327)	368
Nesselwitz	160
Neu Barnitz	140
Neudorf-Sulau	375
Neuschloß	342
Neuwalde	329
Podasch	537
Postel (St.B. 312)	344
Prausnitz, Stadt	2 018
Preußenfeld (Schlesien)	135
Preußental (Schlesien)	331
Radungen	603
Ritterhof	121
Rudolfsdorf	633
Schmiegrode	626
Schönkirch (Kr. Militsch)	404
Scholzhofen	319
Schwertfelde	171
Seidorf (Kr. Militsch)	213
Steffitz	339
Sulau, Stadt	1 176
Thomasort	330
Trachenberg, Stadt (St.B. 4 367)	4 570
Urdorf	664
Waldesruh	54
Waldheide	406
Waldhöh (St.B. 203)	401
Walken	70
Wehlige	242
Weidendorf	96
Weinberge (Schlesien)	271
Wenkendorf (Schlesien)	107
Wiesenthal	498
Wildbahn	260
Wolfsbruch	120
Zeidel	566
Ziegelscheune	376
Gemeindefreie Grundstücke (Gutsbezirke)	
Donnerswalde, Anteil Kr. Militsch, Forst	—
13. Namslau (St.B. 31 227)	**32 430**
Altstadt	287
Bachwitz (St.B. 579)	783
Bankwitz	749
Belmsdorf	143
Buchelsdorf	448
Dammer	1 264
Damnig	74
Deutsch Marchwitz	377
Eckersdorf (St.B. 762)	971
Eisdorf	329
Ellguth	226
Erbenfeld	254
Giesdorf	439
Glausche	1 077
Grambschütz	638
Groß Marchwitz	1 081
Gülchen	714
Haugendorf	182
Hennersdorf	349
Hönigern	408
Jakobsdorf	272
Kaulwitz	794
Krickau	250
Lankau	297
Lorzendorf	503
Michelsdorf	210
Namslau, Stadt (St.B 7 691)	8 194
Nassadel	420
Neuenhagen (Niederschles.)	108
Noldau	656
Obischau	174
Ordenstal	254
Paulsdorf (St.B. 223)	364
Reichen	401
Saabe	307
Schindlersfelde	125
Schmograu	678
Schwirz	869
Seydlitzruh	547
Simmelwitz	386
Städtel	499
Steinersdorf	696
Sterzendorf	725
Strehlitz (St.B. 1 374)	1 520
Wallendorf	639
Wilkau	1 288
Windisch Marchwitz	461
14. Neumarkt (St.B. 56 542)	**56 962**
Baudis-Meesendorf	284
Beckern	635
Bertholdsdorf	566
Bischdorf	513
Blumerode	464
Bockau	646
Borne	447
Brandschütz	268
Breitenau	251
Bruch	368
Buchwald	366
Dambritsch	473
Damsdorf	770
Diesdorf	142
Dietzdorf	603
Dromsdorf-Lohnig	327
Ebersdorf	163
Eisendorf	167
Falkenhain	320
Förstchen	121
Frankenthal	382
Frobelwitz	266
Gäbersdorf	899
Gloschkau	700
Gniefgau	241
Gossendorf	139
Gräbendorf (Schlesien)	348
Groß Bresa	412
Groß Gohlau	517
Groß Heidau (St.B. 291)	498
Groß Peterwitz	968
Guckelhausen	153
Hausdorf	285
Hirschwerder	399
Hulm	130
Jakobsdorf	292
Jenkwitz	204
Jerschendorf	273
Kadlau	382
Kammendorf b. Neumarkt	243
Kamöse	706
Kertschütz	320
Keulendorf	440
Klein Bresa	429
Kniegnitz	245
Kobelnick	172
Körnitz	174
Kostenblut	938
Krampitz	507
Krintsch	505
Kuhnern	1 143
Lampersdorf	309
Lederose	352
Leonhardwitz	271
Leuthen	1 116
Lobetinz	199
Lüssen	665
Maltsch	3 430
Marschwitz	665
Maserwitz	569
Metschkau	484
Michelsdorf	174
Muckerau	332
Neuhof	449
Neumarkt, Stadt	6 428
Nieder Mois	343
Nimkau	1 151
Nippern	1 108
Ober Mois	352
Obsendorf	338
Ossig	714
Panzkau	154
Peicherwitz	534
Peiskerwitz	131
Pfaffendorf	306
Pirschen (Kr. Neumarkt)	530
Pitschen	318
Pläswitz	470
Pohlsdorf	488
Polkendorf	141
Puschwitz	483
Rachen	158
Rackschütz	526
Radaxdorf	185
Ramfeld	438
Rauße	961
Regnitz	416
Saara	190
Sagschütz	91
Sasterhausen	239
Schadewinkel	256
Schlaupe	273
Schmellwitz	438
Schöbekirch	188
Schönau	248
Schönbach	155
Schöneiche	407
Schreibersdorf	476
Schriegwitz	223
Schweinitz b. Kanth	444
Seedorf	261
Simsdorf	213
Spillendorf	114
Stephansdorf (St.B. 1 579)	1 792
Tschammendorf	253
Tschirnau	113
Viehau	313
Weicherau	243
Weißenfeld (Schles.)	341
Wilkau-Zopkendorf	532
Wilxen	881
Wolfsdorf	130
Wültschkau	554
Zieserwitz	560
Zuckelnick	142
15. Oels (St.B. 70 626)	**72 844**
Allerheiligen	297
Alt Ellguth	643
Baruthe	224
Bernstadt in Schlesien, Stadt (St.B. 4 652)	4 858
Bogschütz	704
Bohrau	528
Briese	417

Reg.-Bez. Breslau

Provinz Niederschlesien 5A

Systematisches Verzeichnis der Gemeinden

15—18

Kleinere Verwaltungsbezirke Gemeinden	Wohnbevölkerung am 17. Mai 1939
Buchenwalde	123
Buchenwerder	164
Buchwald	674
Buselwitz	214
Dammer	284
Dörndorf	219
Eichgrund	49
Fürsten Ellguth (St.B. 512)	713
Galbitz	465
Gimmel	475
Görlitz	860
Groß Ellguth	405
Groß Graben	1 012
Groß Weigelsdorf	842
Groß Zöllnig	775
Grüttenberg	261
Gutwohne	605
Hönigern	247
Jackschönau	205
Jäntschdorf	459
Jenkwitz	405
Juliusburg	2 068
Kaltvorwerk	134
Karlsburg	409
Klein Ellguth	720
Klein Oels	366
Klein Peterwitz	122
Kleinwaltersdorf	131
Klein Weigelsdorf	161
Klein Zöllnig	382
Korschlitz	439
Kraschen	552
Kritschen	439
Krompusch	89
Kunersdorf	754
Kunzendorf	163
Lampersdorf	580
Langenhof	553
Langewiese	895
Lauben	170
Leuchten	1 425
Ludwigsdorf	490
Malen	360
Mirkau	444
Mühlatschütz	1 014
Mühlwitz	608
Nauke	193
Netsche	467
Neudorf b. Bernstadt in Schlesien	292
Neudorf b. Juliusburg	190
Neu Ellguth	93
Neuhaus	79
Neuhof b. Wiesegrade	138
Neuscholle	258
Oels, Stadt (St.B. 16 456)	18 183
Pangau	439
Peuke	453
Pontwitz (St.B. 880)	923
Postelwitz	541
Prietzen	441
Pühlau	285
Raake	464
Rathe	985
Reesewitz (St.B. 486)	527
Rehwinkel (Niederschlesien)	157
Reichenfeld	225
Sachsenau	227
Sadewitz	394
Sakrau	3 124
Schickerwitz	473
Schleibitz	333
Schmarse	518
Schmollen	819
Schönau	457
Schützendorf	170
Schwierse	278
Sechskiefern	281
Sibyllenort	554
Spahlitz	669
Stampen	453
Stein	295
Strehlitz	511
Stronn	407
Süßwinkel	381
Ulbersdorf	431
Vielguth	938
Vogelgesang	111
Wabnitz	639
Weidenbach	225
Weidenfließ	354
Weißensee	288
Werden	394
Wiesegrade	217
Wildschütz	457
Wilhelminenort	564
Woitsdorf	568
Würtemberg	265
Zessel	403
Ziegelhof	85
Zucklau	633
16. Ohlau (St.B. 52 475)	**53 187**
Altbergel-Altottag	454
Beckern	540
Birksdorf	178
Bischwitz	652
Breile	167
Bulchau	173
Chursangwitz	106
Dammelwitz	168
Daupe	486
Deutsch Breile	131
Deutsch Steine	424
Dremling	310
Eisfeld (Schlesien)	675
Frauenhain	449
Freudenfeld	89
Gaulau	358
Giesdorf	154
Göllnerhain	272
Grasau	162
Grebelwitz	450
Groß Eichau	315
Groß Peiskerau	313
Grünaue	283
Günthersdorf	344
Gunschwitz	199
Gusten	284
Haltauf	235
Heidau	523
Hennersdorf	991
Hirschaue	226
Höckricht	214
Hohenlinde (Schlesien)	286
Hünern	473
Jätzdorf	509
Jauer	361
Jeltsch	1 307
Jungwitz	449
Kallen	219
Kauern	327
Klein Jenkwitz	171
Klein Öls	524
Klein Peiskerau	375
Klosdorf	342
Kochern	217
Krausenau	236
Kresseheim	221
Leisewitz	275
Lorzendorf	234
Märzdorf	1 364
Markstädt	1 357
Marschwitz	373
Mechwitz	289
Mellenau	90
Minken	1 151
Neubergel	159
Neuottag	225
Neuvorwerk	376
Niehmen	567
Odersteine	551
Ohlau, Stadt (St.B. 12 424)	13 136
Peisterwitz	3 534
Peltschütz	120
Polwitz	426
Quallwitz	318
Quosdorf	88
Radwaldau	112
Rattwitz	1 689
Rodeland	369
Rosenhain	722
Runzen	420
Sackerau	255
Saulwitz	356
Schockwitz	82
Seiffersdorf	347
Silingental	255
Sitzmannsdorf	249
Steindorf	1 616
Tempelfeld	553
Thiergarten	857
Thomaskirch	1 075
Weigwitz	355
Weisdorf	235
Würben	901
Wüstebriese	73
Zedlitz	661
Zottwitz	1 030
Gemeindefreie Grundstücke (Gutsbezirke)	
Rogelwitz, Anteil Kreis Ohlau, Forst	—
17. Reichenbach (Eulengebirge) (St.B. 84 988)	**85 428**
Bertholsdorf	544
Breitental (Schles.)	271
Dankwitz	274
Dirsdorf, Bad	899
Dreißighuben	777
Endersdorf	124
Faulbrück	1 475
Girlachsdorf	754
Gleinitz	242
Gnadenfrei	5 904
Groß Ellguth	514
Groß Jeseritz	313
Groß Kniegnitz	1 028
Groß Wilkau	591
Güttmannsdorf	674
Guhlau	144
Habendorf	927
Harthau	451
Heidersdorf	2 151
Hennersdorf	432
Jordansmühl	1 278
Karlsdorf-Weinberg	226
Kittelau	250
Klein Ellguth	117
Klein Kniegnitz	418
Költschen	300
Kunsdorf	250
Langenbielau, Stadt (St.B. 19 924)	20 116
Langenöls (St.B. 1 075)	1 128
Langseifersdorf	1 530
Lauterbach	468
Lohenstein	66
Lohetal	162
Mellendorf	230
Neudorf b. Bad Dirsdorf	233
Neudorf (Eule)	551
Nimptsch, Stadt (St.B. 3 328)	3 523
Ober Johnsdorf	213
Olbersdorf	603
Panthenau	271
Peilau	1 884
Peiskersdorf	674
Petersdorf	203
Petersrode (Schles.)	94
Peterswaldau (Eulengebirge)	6 976
Pfaffendorf	514
Poseritz	210
Quanzendorf	168
Reichenbach (Eulengebirge), Stadt	17 253
Rudelsdorf	419
Schlaupitz	549
Schwentnig	318
Senitz	567
Silinghain	196
Steinkunzendorf	715
Steinseifersdorf	1 416
Thomitz	139
Trebnig	217
Wättrisch	202
Weigelsdorf (Eulengebirge)	2 292
18. Schweidnitz (St.B. 93 860)	**94 855**
Alt Jauernick	436
Arnsdorf	958
Barzdorf	507
Bergen (Kr. Schweidnitz)	394
Berghof-Mohnau	591
Birkholz	174
Breitenhain	410
Bunzelwitz	627
Burkersdorf	415
Cammerau	406

5A Provinz Niederschlesien

Reg.-Bez. Breslau

18—20

Systematisches Verzeichnis der Gemeinden

Kleinere Verwaltungsbezirke Gemeinden	Wohnbevölkerung am 17. Mai 1939
Domanze	656
Eckersdorf	190
Eisdorf	315
Esdorf	585
Fehebeutel	142
Floriansdorf	489
Frauenhain	319
Freiburg in Schlesien, Stadt (St.B. 9 102)	9 309
Friedrichsrode (Niederschles.)	659
Goglau	409
Gohlitsch	165
Gräben	1 701
Gräditz	1 146
Groß Merzdorf	725
Groß Rosen	1 855
Groß Wierau	470
Grunau b. Striegau	181
Grunau-Jakobsdorf	420
Günthersdorf	339
Guhlau	349
Gutschdorf	1 760
Häslicht	1 558
Haidau	562
Halbendorf	333
Hohenposeritz	300
Hohgiersdorf	453
Hoymsberg	84
Ingramsdorf (St.B. 894)	918
Järischau	1 308
Käntchen	220
Kallendorf	456
Kaltenbrunn	793
Klein Bielau	562
Klein Merzdorf	68
Klein Wierau	401
Klettendorf	188
Königszelt	3 866
Kohlhöhe (St.B. 440)	441
Konradswaldau	1 365
Kratzkau	105
Kreisau	393
Kroischwitz	957
Krotzel	383
Kunzendorf	1 226
Laasan	1 299
Leutmannsdorf	2 922
Ludwigsdorf	568
Muhrau	304
Neudorf	423
Neu Jauernick	78
Nieder Bögendorf	1 400
Nieder Giersdorf	280
Nieder Weistritz	524
Niklasdorf	305
Nitschendorf	139
Ober Bögendorf	484
Ober Weistritz	735
Ölse	1 197
Penkendorf	378
Peterwitz	1 159
Pilgramshain	690
Pilzen	469
Preilsdorf	374
Puschkau	966
Qualkau	671
Raaben	359
Rauske	727
Saarau	3 573
Säbischdorf	120
Schmellwitz	316
Schönbrunn	1 126
Schönfeld	236
Seiferdau	584
Seifersdorf	306
Standorf	1 753
Stephanshain	675
Strehlitz	644
Streit	885
Striegau, Stadt (St.B. 15 155)	15 918
Tampadel	349
Tarnau	98
Teichau	88
Teichenau	212
Thomaswaldau	451
Tunkendorf	227
Ullersdorf	322
Weiß Kirschdorf	282
Weizenrodau	1 357
Wickendorf	406
Wierischau	150
Wilkau	445
Würben	1 047
Zedlitz	547
Zirlau	2 013
Zülzendorf	232
19. Strehlen (St.B. 57 458)	**57 505**
Algersdorf	108
Altjägel	118
Alttschammendorf	118
Alt Wansen	491
Arnsdorf	637
Bärzdorf	340
Baumgarten	198
Berzdorf	393
Birkkretscham	577
Brosewitz	531
Dätzdorf	195
Danchwitz	139
Deutsch Jägel	268
Deutsch Lauden	721
Deutsch Neudorf	185
Deutsch Tschammendorf	338
Dobergast	258
Dürr Brockuth	118
Dürr Hartau	194
Eichwald	182
Eisenberg	258
Friedersdorf	425
Friedfelde	232
Friedrichstein (Niederschles.)	1 517
Geppersdorf	354
Glambach	127
Glofenau	135
Gollschau	379
Gorkau	582
Grögersdorf	304
Großburg	835
Grün Hartau	629
Gurtsch	408
Habendorf	308
Hermsdorf	545
Hirschwaldau (Kr. Strehlen)	269
Jäschkittel	367
Jexau	134
Johnwitz	103
Kaltwassertal	356
Kampen	201
Karisch	223
Karlsdorf	299
Karschau	715
Karzen	609
Klein Bresa	246
Klein Johnsdorf	197
Klein Lauden	213
Knischwitz	311
Köchendorf	544
Korschwitz	237
Krain	186
Krippitz	402
Krummendorf	515
Kummelwitz	156
Kunern	377
Kurtsch	238
Kurtwitz	606
Kuschlau	242
Leipitz-Sadewitz	190
Lindenbrunn	222
Lorenzberg	245
Louisdorf	348
Mallschau	110
Manze	156
Marienau	626
Markt Bohrau	905
Mehltheuer	885
Michelwitz	80
Mückendorf	192
Münchhof	202
Naß Brockguth	213
Niklasdorf	726
Ohletal	202
Olbendorf	912
Ottwitz	105
Pentsch	316
Peterwitz	271
Petrigau	301
Prauß	751
Prieborn	926
Pudigau	416
Reichau	208
Reisau	138
Riegersdorf	791
Rosen	629
Roßwitz	147
Roth Neudorf	176
Rothschloß	252
Rummelsdorf	470
Ruppersdorf	727
Saegen	444
Schildberg	382
Schmitzdorf	189
Schönbrunn	467
Schönfeld	246
Schönjohnsdorf	562
Schreibendorf	677
Schweinbraten	121
Siegroth	581
Silbitz	244
Spurwitz	230
Stachau	177
Steinkirche	303
Strachau b. Nimptsch	96
Strehlen, Stadt (St.B. 12 290)	12 337
Striege	328
Tiefensee	270
Töppendorf	1 452
Türpitz	457
Wäldchen	328
Waldneudorf	354
Wammelwitz	244
Wammen	132
Wansen, Stadt	3 153
20. Trebnitz (St.B. 54 177)	**54 307**
Beckern	77
Bentkau	148
Bergfelde (Niederschles.)	106
Bergkehle	55
Bingerau	274
Bischwitz	359
Blüchertal	840
Bolkohof	249
Bothendorf	162
Briesche	339
Brietzen	206
Buchwald	83
Burgwitz	124
Buschwiese	115
Deutsch Hammer	1 421
Dockern	124
Droschen	92
Eichendorf	243
Erbenfelde	91
Esdorf	499
Frauenwaldau	1 884
Friedensruh	145
Friedrichskirch	440
Fürstengrund (Niederschles.)	106
Gellendorf	623
Georgendorf (Schles.)	178
Germanengrund	379
Glockschütz	217
Grabenfurt	60
Groß Breesen	198
Groß Hammer	663
Groß Krutschen	339
Groß Leipe	518
Groß Märtinau	237
Groß Muritsch	232
Groß Peterwitz	505
Groß Raake	162
Groß Schwundnig	128
Groß Ujeschütz (St.B. 372)	493
Groß Zauche	153
Güntherwitz	234
Guhlau	61
Haasenau	350
Hagenau (Niederschles.)	250
Haltauf	91
Hartwasser	295
Hasdingen	162
Heidegrund	309
Heidewilxen	404
Hennigsdorf	686
Hochkirch	117
Hünern	770
Jagdschütz	207
Janischguth	32
Jeschütz	139
Kampern	182

Kleinere Verwaltungsbezirke Gemeinden	Wohnbevölkerung am 17. Mai 1939
Kapsdorf	346
Katharinengrund	233
Katholisch Hammer	431
Katzberg (Schlesien)	121
Kawallen	210
Kleinau (Schlesien)	94
Klein Graben	414
Klein Märtinau	73
Klein Muritsch	88
Klein Ujeschütz	315
Kloch-Felde	224
Kniegnitz	321
Kobelwitz	159
Konradswaldau	315
Kottwitz	378
Kotzerke	167
Krumpach	219
Kunzendorf	506
Langenau	196
Lindenhof (Schlesien)	217
Lindenwaldau	378
Lossen	353
Lückerwitz	192
Luisengrund	151
Luzine	741
Machnitz	186
Mahlen	330
Mahliau	211
Mankerwitz	115
Margaretenmühle	202
Massel	401
Maßlisch Hammer	288
Michelwitz	98
Möwengrund	167
Moltketal	453
Mühnitz	268
Neiderei	271
Neuhof	214
Neuwalde	105
Nieder Kachel	93
Ober Glauche	473
Ober Kehle	106
Obernigk	4 383
Ostwinkel	54
Pannwitz	244
Paschkerwitz	554
Paulskirch	381
Paulwitz	270
Perschütz	234
Peterwitz	389
Pflaumendorf	67
Pirschen	139
Pristelwitz	153
Pürbischau	212
Raschen	119
Raschewitz	277
Rux	211
Sachsenhof	98
Sauerbrunn	307
Schebitz	618
Schickwitz	202
Schimmelwitz	200
Schimmerau	449
Schlottau	764
Schlottauermühlen	69
Schön Ellguth	481
Senditz	172
Simsdorf	402
Sponsberg	377
Striese	523
Stroppen, Stadt	711
Tarnast	264
Teichdorf (Schlesien)	119
Trebnitz, Stadt (St.B. 8 491)	8 500
Waldkirch (Schlesien)	192
Waldwinkel	123
Weidebrück	199
Wendelborn	1 006
Werndorf	215
Wiese	290
Wiesenbrunn	57
Wolfswalde	127
Würzen	324
Zantkau	310
Zechelwitz	49
Zedlitz	509
Ziegenfeld	92
Zirkwitz	492
Gemeindefreie Grundstücke (Gutsbezirke)	
Donnerswalde, Anteil Kr. Trebnitz, Forst.	—
21. Waldenburg (Schles.)	**117 918**
Adelsbach	1 181
Altlässig	1 697
Altreichenau (Schles.)	1 691
Bärsdorf	424
Charlottenbrunn, Bad	1 821
Dittmannsdorf	1 384
Dörnhau	399
Donnerau	947
Dorfbach	592
Erlenbusch	540
Fellhammer	5 866
Friedland, Stadt	4 386
Fröhlichsdorf	314
Gaablau	819
Göhlenau	714
Görbersdorf	731
Gottesberg (Schles.), Stadt	11 011
Großhain	2 276
Hausdorf	1 401
Heinrichau	551
Hermsdorf, Kreis Waldenburg (Schles.)	11 233
Kynau	644
Langwaltersdorf	1 099
Lehmwasser	1 172
Liebersdorf	977
Liebichau	930
Lomnitz	516
Michelsdorf	425
Neudorf	322
Nieder Salzbrunn	4 172
Ober Wüstegiersdorf	1 567
Polsnitz	3 818
Quolsdorf	576
Raspenau	444
Reimsbach	93
Reimswaldau	730
Reußendorf	3 376
Rothenbach in Schlesien	4 532
Rudolfswaldau	737
Salzbrunn, Bad	9 779
Schmidtsdorf	561
Seitendorf	2 954
Sophienau	688
Steingrund	702
Weißstein	17 348
Wüstegiersdorf	6 952
Wüstewaltersdorf	2 826
22. Wohlau (St.B. 64 340)	**65 703**
Alexanderwitz	111
Alteichenau	459
Althof	208
Alt Wohlau	501
Arnsdorf	144
Auras, Stadt	1 673
Bartsch-Kulm	265
Berghain	124
Bielwiese	464
Birkenhain (Niederschles.)	147
Borschen	180
Brödelwitz	129
Brunnwiese	231
Buschen	210
Dahme	124
Dammitsch	162
Deichslau	479
Dieban	276
Dittersbach	139
Dombsen	212
Domnitz	79
Dyhernfurth, Stadt (St.B. 1 812)	2 013
Eichdamm	233
Exau	243
Fichtendorf	87
Föhrenwalde	148
Friedrichshain (St.B. 153)	564
Fröschen	122
Fröschroggen	85
Garben	225
Gleinau	348
Grafenstein	136
Grosen	266
Groß Ausker	243
Großendorf	317
Groß Kreidel	688
Groß Pantken	131
Groß Pogel	306
Groß Schmograu	430
Groß Sürchen	182
Guhren	436
Gurkau	63
Hartfelde	350
Heidersdorf	117
Heidevorwerk	146
Heinzendorf	636
Herrnmotschelnitz	314
Hochbauschwitz	266
Hohenau (Kr. Wohlau)	166
Ibsdorf	417
Iseritztal	230
Jakobsdorf	114
Jürtsch	343
Kammelwitz	139
Kirchlinden (Kr. Wohlau)	421
Klein Ausker	200
Klein Bauschwitz	199
Klein Kreidel	526
Klein Pantken	83
Klein Pogel	271
Klein Schmograu	231
Klein Sürchen	117
Kleschwitz	101
Klieschau	193
Köben a./Oder, Stadt (St.B. 1 411)	1 649
Kranz	423
Krehlau	835
Kreischau	333
Krischütz	104
Krummwohlau	569
Kulmikau	193
Kunern	319
Kunzendorf	526
Lahse	131
Lahserwitz	71
Lampersdorf	600
Lehsewitz	263
Leipnitz	192
Leubus	4 236
Liebenau	508
Loßwitz	395
Maibach (Niederschles.)	168
Mittel Nieder Dammer	256
Mönchmotschelnitz	400
Mondschütz	706
Mühlgast	141
Nährschütz	480
Neudorf b. Dyhernfurth	203
Neudorf b. Steinau a./Oder	117
Niederau (Niederschles.)	176
Nistitz	283
Ölschen	250
Pathendorf	382
Paulshöhe	84
Peruschen	139
Polgsen	618
Porschwitz	554
Praukau	459
Preichau	377
Pronzendorf	732
Quallwitz	88
Radschütz	410
Rädlitz	261
Ransen	409
Rathau	262
Rayschen	159
Reichwald	296
Reudchen	218
Riemberg	1 294
Röhrsborn	326
Schanzberg	202
Schlaupp	188
Schöneiche	255
Seifersdorf	370
Seifrodau	339
Siegda	138
Simonshöh	146
Stanschen	165
Steinau a./Oder, Stadt (St.B. 6 478)	6 529
Steintal (Niederschles.)	169
Sternblick	63
Steudelwitz	91
Strien	252
Striese	51

5A Provinz Niederschlesien

22—30

Reg.-Bez. Breslau und Reg.-Bez. Liegnitz

Systematisches Verzeichnis der Gemeinden

Kleinere Verwaltungsbezirke Gemeinden	Wohnbevölkerung am 17. Mai 1939
Stuben	452
Tannwald	344
Tarxdorf (St.B. 332)	536
Thauer	200
Thielau	147
Thiemendorf	1 073
Thiergarten	569
Ulmenau	247
Urschkau	567
Wahren	613
Waldheim	302
Wandritsch	262
Wangern	284
Weißig	231
Wilhelmsthal	61
Winzig, Stadt	2 078
Wischütz	488
Wohlau, Stadt (St.B. 7 144)	7 402
Zechelwitz	131
Regierungsbezirk Liegnitz	
Stadtkreise:	
23. Glogau (St.B. 30 172)	**33 495**
Glogau, Stadt (St.B. 30 172)	33 495
24. Görlitz (St.B. 91 554)	**93 808**
Görlitz, Stadt (St.B. 91 554)	93 808
25. Hirschberg i. Rsgb. (St.B. 32 764)	**35 296**
Hirschberg i. Rsgb., Stadt (St.B. 32 764)	35 296
26. Liegnitz (St.B. 78 456)	**83 681**
Liegnitz, Stadt (St.B. 78 456)	83 681
Landkreise:	
27. Bunzlau (St.B. 72 912)	**74 336**
Alt Jäschwitz	409
Altöls	638
Alt Warthau	1 306
Aschitzau	471
Aslau	862
Birkenbrück	598
Buchwald	348
Bunzlau, Stadt (St.B. 20 753)	21 946
Dobrau	301
Eckersdorf	352
Eichberg	488
Gersdorf a. Queis	1 527
Gießmannsdorf	1 552
Gnadenberg	587
Gremsdorf	876
Greulich	1 322
Groß Gollnisch	325
Groß Hartmannsdorf	2 152
Groß Krauschen	560
Günthersdorf	838
Heiligensee	490
Herrmannsdorf	428
Herzogswaldau	974
Hinterheide	212
Kittlitztreben	769
Klein Krauschen	298
Klitschdorf	366
Kosel	173
Kroischwitz	410
Kromnitz	316
Lichtenwaldau	863
Liebichau	603
Linden	130
Looswitz	496
Lorenzdorf	985
Martinwaldau	518
Modlau	962
Mühlbock	734
Naumburg a. Queis, Stadt (St.B. 2 045)	2 240
Neuen	240
Neuhammer	428
Neu Jäschwitz	318
Neundorf	445
Nieder Schönfeld	833
Nieder Thomaswaldau	598
Ober Mittlau	447
Ober Schönfeld	609
Ober Thomaswaldau	835
Ottendorf	1 066
Paritz	833
Possen	282
Prinzdorf	736
Rosenthal	476
Rothlach	334
Rückenwaldau	753
Schnellenfurt	246
Schwiebendorf	121
Seifersdorf (St.B. 893)	929
Siegersdorf	2 654
Strans	424
Thiergarten	263
Thommendorf	728
Tiefenfurt	1 364
Tillendorf	2 111
Tonhain	1 191
Ullersdorf a. Queis	970
Urbanstreben	235
Uttig	249
Waldau (Ob. Laus.)	2 631
Wehrau	793
Wenigtreben	173
Wiesau	380
Wolfshayn	216
Gemeindefreie Grundstücke (Gutsbezirke)	
Bunzlauer Stadtforst, Forst	—
Klitschdorf-Wehrauer Heide, Anteil Kr. Bunzlau, Forst	—
28. Fraustadt (St.B. 18 908)	**19 894**
Alt Driebitz	732
Attendorf	412
Fraustadt, Stadt (St.B. 7 303)	7 740
Geyersdorf	599
Gurschen	340
Heyersdorf	845
Hinzendorf	406
Ilgen	484
Kaltvorwerk	286
Kandlau	368
Kursdorf	672
Lissen (St.B. 523)	794
Mittel Neu Driebitz	337
Neuguth b. Fraustadt	318
Nieder Pritschen	673
Ober Pritschen	660
Röhrsdorf	866
Schlichtingsheim, Stadt	1 038
Tillendorf	430
Ulbersdorf (St.B. 389)	667
Weigmannsdorf	254
Zedlitz	973
29. Freystadt i. Niederschles. (St.B. 53 037)	**54 387**
Aufhalt	518
Bergenwald	528
Bielitz	135
Brunzelwaldau	623
Buchwald	85
Bullendorf	83
Döringau	62
Droseheydau	223
Eichau	262
Erkelsdorf	428
Freystadt i. Niederschles., Stadt (St.B. 5 933)	6 669
Fürstenau	279
Großboberan	201
Großenborau	783
Groß Reichenau	621
Gutental (Schlesien)	61
Hänchen	147
Hartmannsdorf	284
Heinzendorf	261
Herwigsdorf	1 040
Heydau	234
Kattersee	168
Kleinboberan	144
Kleinwiesdorf	56
Kleppen	448
Költsch	683
Kosel	748
Kottwitz	401
Kunzendorf (St.B. 223)	420
Langhermsdorf (St.B. 508)	712
Lessendorf	327
Liebenzig	1 225
Liebschütz	449
Lindau	551
Lippen	690
Louisdorf	126
Mittel Herzogswaldau	198
Modritz	516
Naumburg a. Bober, Stadt	1 264
Nettschütz	218
Neudorf	135
Neusalz (Oder), Stadt (St.B. 17 113)	17 326
Neustädtel, Stadt	1 708
Neuwaldau	604
Nieder Herzogswaldau	438
Nieder Siegersdorf	642
Ober Herzogswaldau	667
Ober Siegersdorf	524
Peterswaldau	180
Poppschütz	424
Poydritz	105
Pürben	202
Rauden	463
Rehlau	154
Rehwald	58
Reichenau	153
Reichenbach	350
Reinshain	294
Rohrwiese	244
Scheibau	228
Schliefen	301
Schöneich	264
Seiffersdorf	437
Steinborn	141
Streidelsdorf	559
Teichhof	117
Theuern	41
Trockenau	1 689
Waldruh	162
Wallwitz	150
Weichau	532
Windischborau	123
Zäcklau	181
Zedelsdorf	72
Zissendorf	114
Zölling	348
Zollbrücken	1 172
Zyrus	214
Gemeindefreie Grundstücke (Gutsbezirke)	
Tschiefer, Forst	—
30. Glogau (St. B. 60 683)	**62 236**
Alteichen	278
Alt Kranz	644
Altwasser (Niederschles.)	377
Andersdorf	284
Aufzug	131
Bansau	254
Beuthen a./Oder, Stadt	3 176
Biegnitz	405
Bismarckhöhe	195
Borkau	514
Brieg	543
Brostau	1 003
Brückenfeld (Niederschles.)	184
Buchendamm (St.B. 719)	913
Buchenhang	357
Buschacker	206
Carolath (St.B. 1 289)	1 485
Dalkau	519
Dammfeld	785
Deutscheck (St.B. 1 365)	1 647
Dornbusch	456
Dreidorf	185

Kleinere Verwaltungsbezirke Gemeinden	Wohnbevölkerung am 17. Mai 1939
Ehrenfeld (Niederschles.)	417
Eichbach	337
Eichendamm	329
Fähreichen	339
Friedenshagen	1 158
Friedrichslager	251
Fröbel	240
Glogischdorf	400
Gramschütz	1 339
Groß Vorwerk	123
Guhlau	556
Gustau	197
Gutendorf (Niederschles.)	414
Hahnenfeld (Niederschles.)	373
Hainbach-Töppendorf	477
Hammer	608
Hangwalde	296
Haselquell	582
Heerwegen, Stadt	1 599
Heidegrund	548
Henzegrund	116
Hermsdorf	327
Herrndorf	1 018
Herzogtal	449
Hochkirch	331
Höckricht	246
Hohenborau	415
Jakobskirch	245
Kaltenfeld	196
Kladau	334
Klein Kauer	159
Klein Logisch	385
Klein Schwein	297
Klein Vorwerk	185
Klettental	423
Klopschen	802
Kosel (St.B. 394)	591
Kunzendorf	525
Kuttlau, Marktflecken	1 448
Langemark (Kreis Glogau)	1 066
Laubegast	522
Lerchenberg (St.B. 2 062)	2 102
Linden	537
Lindenbach	770
Lindenkranz	1 029
Marienquell	540
Milchau	84
Nenkersdorf	216
Neuhammer	376
Neu Strunz	285
Niederfeld	693
Nilbau	573
Oberquell, Marktflecken	1 720
Ober Zauche (St.B. 470)	476
Obisch	347
Oderhorst	297
Pürschkau	397
Putschlau	190
Rabsen	270
Rauschenbach	1 016
Rettkau	302
Rodetal	264
Roggendorf (Niederschles.)	253
Roggenfelde	706
Rosenthal	536
Rostersdorf	427
Sabel	150
Sandhofen	345
Schenkfeld	245
Schlesiersee, Stadt (St.B. 1 606)	1 803
Schönau	630
Schrien	130
Schwarztal	598
Schwusen	445
Seehagen (St.B. 222)	422
Simbsen	338
Skeyden	484
Suckau (St.B. 177)	220
Tauer	181
Thiergarten	102
Urstetten	976
Vorbrücken	1 045
Weißfurt	155
Weißholz	315
Wettschütz	265
Wiesau	1 522
Wiesenberge	161
Wiesenbusch	277
Wolfau (St.B. 747)	945
Wühleisen	76
Würchland	430
Ziebern	366
Gemeindefreie Grundstücke (Gutsbezirke)	
Carolather Heide, Forst	—
31. Görlitz	**60 923**
(St.B. 60 675)	
Alt Kohlfurt	1 436
Arnsdorf	624
Auenblick	412
Biesig	170
Birkenlache	133
Buchholz (Niederschles.)	512
Burgundenau	254
Deutsch Ossig	838
Deutsch Paulsdorf	249
Dittmannsdorf	142
Döbschütz	245
Ebersbach	743
Florsdorf	640
Friedersdorf	650
Gersdorf	596
Girbigsdorf (St.B. 735)	777
Groß Biesnitz (St.B. 1 257)	1 463
Groß Krauscha	644
Gruna	511
Hagenwerder	199
Haidewaldau	301
Hennersdorf	1 079
Hermsdorf	1 031
Hilbersdorf	279
Hohkirch	355
Holtendorf	451
Jauernick-Buschbach	481
Kesselbach (Niederschles.)	764
Kieslingswalde	670
Klein Biesnitz	761
Klein Neundorf	245
Klingewalde	241
Königshain	1 511
Köslitz	273
Kohlfurt	2 741
Kosma	122
Krobnitz	181
Kuhna	332
Kunnersdorf	662
Kunnerwitz	261
Lauterbach	172
Leopoldshain	1 058
Lichtenberg	358
Liebstein	112
Lissa	714
Lomnitz	150
Margaretenhof (Niederschles.)	221
Markersdorf	882
Melaune	342
Mengelsdorf	534
Meuselwitz	378
Neuhammer	1 003
Neuhaus	122
Nieder Bielau	1 237
Nieder Langenau	1 351
Nieder Ludwigsdorf	510
Nieder Penzighammer	155
Nieder Reichenbach	320
Ober Bielau	286
Ober Langenau	668
Ober Ludwigsdorf	402
Ober Neundorf	387
Ober Penzighammer	107
Ober Reichenbach	164
Penzig	7 305
Pfaffendorf an der Landeskrone	546
Prachenau	265
Radmeritz	531
Rauscha	3 455
Reichenbach (Ob. Laus.), Stadt	2 822
Rothwasser	2 977
Schlauroth	306
Schnellförtel	166
Schönberg	93
Schöps	118
Schützenhain	234
Siebenhufen	112
Stangenhain	91
Steinkirchen	648
Tauchritz	371
Thielitz	285
Troitschendorf	911
Warnsdorf (Niederschles.)	472
Weinhübel	2 411
Wolfsberg (Niederschles.)	84
Zentendorf	266
Zodel	842
Gemeindefreie Grundstücke (Gutsbezirke)	
Görlitzer Kommunalheide, Forst	—
32. Goldberg	**70 243**
(St.B. 70 025)	
Adelsdorf	1 356
Altenlohm	631
Alt Schönau	795
Alzenau	1 177
Bärsdorf-Trach	792
Baudmannsdorf	386
Bielau	1 073
Bischdorf	625
Brockendorf	521
Doberschau	429
Falkenhain	1 128
Georgenthal	378
Giersdorf	913
Göllschau	830
Goldberg, Stadt	7 860
Goldberger Vorwerke	537
Gröditzberg	676
Haasel	338
Harpersdorf	1 363
Haynau, Stadt	11 114
Haynauisch Hermsdorf	460
Hermsdorf a. d. Katzbach	965
Herrmannswaldau	183
Hockenau	490
Hohendorf	525
Hohenliebenthal	919
Hundorf	183
Johnsdorf	242
Kaiserswaldau	874
Kauffung	3 855
Klein Helmsdorf	893
Konradsdorf	973
Konradswaldau	718
Kosendau	258
Kreibau	702
Laasnig	240
Leisersdorf	1 127
Lobendau	1 001
Ludwigsdorf	428
Märzdorf	827
Michelsdorfer Vorwerke	393
Modelsdorf	828
Neudorf a. Gröditzberge	739
Neudorf a. Rennwege	266
Neukirch	1 575
Panthenau	573
Peiswitz	172
Pilgramsdorf	1 269
Pohlswinkel	311
Prausnitz	889
Probsthain	1 098
Reichwaldau	340
Reisicht	1 020
Röchlitz	443
Röversdorf	726
Samitz	395
Sandwaldau	330
Schneebach	96
Schönau a./Katzbach, Stadt (St.B. 1 693)	1 911
Schönfeld	370
Schönwaldau	813
Seifersdorf	281
Steinberg	273
Steinsdorf	548
Steudnitz	165
Straupitz	263

5A Provinz Niederschlesien

Reg.-Bez. Liegnitz

32—36

Systematisches Verzeichnis der Gemeinden

Kleinere Verwaltungsbezirke Gemeinden	Wohnbevölkerung am 17. Mai 1939
Tammendorf	345
Tiefhartmannsdorf	1 081
Ulbersdorf	926
Vorhaus	457
Wilhelmsdorf	633
Wittgendorf	552
Woitsdorf	550
Wolfsdorf	827
33. Grünberg i. Schles. (St.B. 65 739)	**66 711**
Altkessel	1 206
Bobernig	706
Boyadel (St.B. 1 743)	1 780
Bruchdorf	286
Buchelsdorf	269
Dammerau	247
Deutsch Kessel	575
Deutsch Wartenberg, Stadt	926
Drentkau	520
Droschkau	377
Eichwaldau	856
Fleißwiese	239
Friedendorf	213
Friedersdorf	420
Fürsteneich (St.B. 860)	1 052
Gabelsdorf (St.B. 394)	579
Großheiden (St.B. 666)	699
Groß Lessen	509
Grünberg i. Schlesien, Stadt (St.B. 25 804)	26 076
Grünwald	554
Günthersdorf	486
Hammer	222
Heinersdorf	1 286
Jonasberg	110
Kleinitz (St.B. 1 418)	1 455
Kolzig	1 414
Kontopp	1 328
Krampe	655
Kreutz	233
Kühnau	1 005
Külpenau	198
Kunersdorf	248
Lache	467
Läsgen	487
Lättnitz	577
Lansitz	605
Lawaldau	1 016
Loos	399
Mesche	138
Milzig	385
Nittritz	1 251
Ochelhermsdorf	1 283
Ostlinde	810
Ostweide	533
Pfalzdorf	152
Pirnig (St.B. 666)	847
Plothow	453
Prittag	646
Rothenburg (Oder), Stadt	1 396
Ruden	93
Schäferberg	140
Schertendorf	1 187
Schlabrendorf	161
Schlesisch Drehnow	564
Schlesisch Nettkow	1 069
Schloin	622
Schönforst	149
Schwarmitz	801
Schweinitz	1 423
Schwenten (St.B. 928)	963
Seedorf	175
Seiffersholz	95
Wenig Lessen	304
Wittgenau	390
Zahn	166
Zauche	235
34. Hirschberg i. Rsgb. (St.B. 79 918)	**80 257**
Agnetendorf	911
Altkemnitz	1 357
Arnsdorf	1 893
Bärndorf	387
Berbisdorf	1 293
Berthelsdorf	816
Boberröhrsdorf	1 756
Boberstein	322
Boberullersdorf	191
Buchwald	766
Buschvorwerk	237
Eichberg	477
Fischbach	1 010
Gebirgsbauden	1 122
Giersdorf	1 637
Glausnitz	170
Gotschdorf	497
Grunau	2 135
Hain	911
Hartau	167
Herischdorf	4 452
Hermsdorf (Kynast)	3 277
Hindorf	484
Hohenwiese	801
Jannowitz	1 868
Kaiserswaldau	558
Kammerswaldau	1 070
Krommenau	624
Krummhübel	2 209
Kupferberg (Riesengebirge), Stadt	637
Lomnitz	1 844
Ludwigsdorf (St.B. 335)	390
Märzdorf	344
Maiwaldau	1 362
Neudorf	237
Neukemnitz	287
Petersdorf	4 427
Quirl	1 043
Reibnitz	874
Rohrlach	705
Saalberg	395
Schildau	573
Schmiedeberg i. Rsgb., Stadt (St.B. 6 587)	6 638
Schreiberhau (St.B. 7 368)	7 601
Schwarzbach	643
Seidorf	1 395
Seifershau	911
Seiffersdorf	777
Södrich	192
Steinseiffen	1 784
Stonsdorf	834
Straupitz	1 962
Voigtsdorf	1 265
Waltersdorf	329
Warmbrunn, Bad, Stadt	6 036
Wernersdorf	408
Zillerthal-Erdmannsdorf	2 966
Gemeindefreie Grundstücke (Gutsbezirke)	
Riesengebirge, Forst	—
35. Hoyerswerda (St.B. 59 303)	**60 143**
Arnsdorf	809
Bärwalde	99
Bernsdorf	4 409
Biehlen	320
Birkenheim (Ob. Laus.)	126
Blunau	635
Brandhofen (St.B. 353)	507
Bröthen	854
Burg	321
Burghammer	1 027
Burkersdorf	664
Dörgenhausen	555
Driewitz	138
Eichhain	276
Elsterhorst	315
Elsterode	199
Frauendorf	849
Friedersdorf	107
Geierswalde	425
Groß Partwitz	570
Groß Särchen	970
Groß Weidau	887
Grube Ostfeld	168
Grünewald	823
Grünhain (Ob. Laus.)	145
Guteborn	617
Hermsdorf a./Spree	331
Hermsdorf b. Ruhland	533
Hohenbocka	1 538
Hosena	2 586
Hoyerswerda, Stadt (St.B. 7 021)	7 222
Jannowitz	303
Klein Partwitz	173
Klösterlich Neudorf	83
Koblenz	244
Kotten (St.B. 172)	371
Kroppen	707
Kühnicht	167
Laubusch	3 043
Leippe	1 891
Liebegast	96
Lieske	88
Lindenau	690
Lippen	195
Litschen	270
Lohsa	1 199
Maukendorf	275
Merzdorf	202
Michalken	260
Mönau (St.B. 271)	318
Neustadt	382
Neuwiese	523
Niemtsch	370
Peickwitz	741
Riegel	94
Ruhland, Stadt (St.B. 4 055)	4 137
Runddorf	217
Saalau	136
Schöpsdorf	101
Schwarzbach	520
Schwarzkollm	906
Seidewinkel	452
Sollschwitz	229
Spreefurt	692
Spreewitz	1 000
Steinitz	305
Tettau	589
Vogelhain	661
Wartha	335
Weißkollm	805
Werminghoff	1 040
Wiednitz	1 392
Wiesdorf	189
Wittichenau, Stadt (St.B. 3 017)	3 174
Wolfsfurt	388
Zeißholz	647
Zeißig	518
36. Jauer (St.B. 58 717)	**58 994**
Alt Jauer	1 335
Alt Röhrsdorf	880
Arnoldshof	136
Baritsch	135
Bersdorf	1 074
Blumenau	417
Börnchen	175
Bohrauseifersdorf	654
Bolkenhain, Stadt (St.B. 4 401)	4 589
Bremberg	766
Dätzdorf	557
Dittersdorf	239
Dornberg	553
Einsiedel	263
Falkenberg	188
Giesmannsdorf	547
Girlachsdorf	632
Gräbel	199
Groß Neudorf	391
Halbendorf	124
Hausdorf	612
Hennersdorf	389
Herrmannsdorf	969
Hertwigswaldau	1 072
Herzogswaldau	533
Hohenfriedeberg, Stadt	1 094
Hohenhelmsdorf	279
Hohenpetersdorf	409
Jägendorf	277
Jakobsdorf b. Jauer	237
Jauer, Stadt (St.B. 13 728)	13 817
Kalthaus	519
Kauder	819
Ketschdorf	872
Klonitz	150
Kolbnitz	552
Kunzendorf am Großhau	593
Langhelwigsdorf	680
Leipe	1 202
Lobris	318
Malitsch	561
Merzdorf b. Jauer	327
Mochau	194

Kleinere Verwaltungsbezirke Gemeinden	Wohnbevölkerung am 17. Mai 1939
Möhnersdorf	161
Moisdorf	195
Neu Reichenau	364
Nieder Baumgarten	522
Nimmersath	461
Ober Baumgarten	803
Ober Hohendorf	186
Oberlauterbach	290
Ober Rohnstock	571
Peterwitz	1 286
Poischwitz	2 011
Polkau	330
Pombsen	793
Profen	624
Reppersdorf	564
Rohnstock	1 006
Schlaup	432
Schweinhaus	428
Seckerwitz	225
Seichau	741
Seitendorf	1 040
Semmelwitz	660
Simsdorf	686
Streckenbach	521
Thomasdorf	275
Triebelwitz	458
Wederau	554
Weidenwerder	325
Willmannsdorf	205
Wolmsdorf	687
Würgsdorf	1 261
37. Landeshut i. Schles. (St.B. 47 353)	**47 867**
Albendorf	542
Alt Weißbach	367
Berthelsdorf	371
Blasdorf b. Liebau i. Schles.	448
Buchwald	418
Erlendorf	510
Görtelsdorf	434
Grüssau	1 584
Hartauforst	579
Hartmannsdorf	812
Haselbach	641
Johnsdorf	405
Kindelsdorf	213
Klein Hennersdorf	430
Krausendorf	507
Kunzendorf	456
Landeshut i. Schles., Stadt (St.B. 13 461)	13 688
Liebau i. Schles., Stadt (St.B. 5 415)	5 702
Lindenau	266
Merzdorf (Riesengebirge)	1 483
Michelsdorf	885
Mittelkonradswaldau	1 020
Neuen	151
Neu Weißbach	108
Ober Zieder	519
Oppau	562
Petzelsdorf	212
Pfaffendorf	714
Reichhennersdorf	652
Reußendorf	428
Röhrsdorf (Riesengeb.)	425
Rohnau (Riesengeb.)	581
Rothenzechau	207
Rudelstadt	1 512
Ruhbank	575
Schömberg, Stadt	2 099
Schreibendorf	847
Schwarzwaldau	1 835
Städtisch Dittersbach	615
Städtisch Hartau	142
Städtisch Hermsdorf	950
Tannengrund	402
Trautliebersdorf	402
Tschöpsdorf	208
Vogelsdorf	588
Wittgendorf	1 372
38. Lauban (St.B. 71 896)	**72 813**
Alt Seidenberg	473
Beerberg	627
Berna	864
Bertelsdorf	2 340
Eckersdorf	287
Erlbachtal	93
Friedersdorf	1 397
Gebhardsdorf	1 638
Geibsdorf	2 450
Gieshübel	319
Goldentraum	399
Hartmannsdorf	1 028
Heidersdorf	1 379
Holzkirch	611
Karlsberg	673
Kerzdorf	1 759
Küpper	834
Kundorf	168
Langenöls, Bz. Liegnitz	4 159
Lauban, Stadt (St.B. 16 436)	17 353
Marklissa, Stadt	2 201
Mittel Gerlachsheim	658
Mittel Steinkirch	232
Mittel Thiemendorf	679
Nieder Bellmannsdorf	449
Nieder Gerlachsheim	417
Nieder Halbendorf	290
Nieder Langenöls	310
Nieder Lichtenau	346
Nieder Linde	990
Nieder Rudelsdorf	297
Nieder Schönbrunn	805
Nieder Steinkirch	225
Nieder Thiemendorf	381
Nikolausdorf	330
Ober Bellmannsdorf	467
Ober Gerlachsheim	598
Ober Halbendorf	213
Ober Lichtenau	1 592
Ober Linde	758
Ober Rudelsdorf	175
Ober Schönbrunn	523
Ober Steinkirch	269
Ober Thiemendorf	537
Örtmannsdorf	694
Ostrichen	202
Pfaffendorf	726
Rengersdorf	772
Sächsisch Haugsdorf	656
Schadewalde	995
Schlesisch Haugsdorf	617
Schönberg (Ob. Laus.), Stadt	1 935
Schreibersdorf	1 765
Schwarzbach, Bad	1 588
Schwertburg	1 119
Seidenberg, Stadt	2 645
Steinbach	269
Stolzenberg	209
Vogelsdorf	287
Volkersdorf	909
Wiese (Niederschlesien)	445
Wigandsthal	1 299
Wilke	287
Wingendorf	339
Wünschendorf	743
Ziethen-Hennersdorf	1 719
39. Liegnitz (St.B. 41 226)	**41 641**
Alt Beckern	443
Alt Läst	324
Arnsdorf	2 340
Ausche	183
Barschdorf	408
Berndorf	310
Bienau	447
Blüchersfelde	242
Dahme	357
Dohnau	216
Dürschwitz	319
Eichholz	336
Fellendorf	403
Gassendorf	176
Grändorf	331
Greibnig	550
Groß Baudiß	786
Groß Beckern	916
Groß Läswitz	488
Groß Tinz	360
Groß Wandriß	862
Heidau	680
Heinersdorf	583
Herrndorf	167
Hochkirch	207
Jahnsfeld	167
Jakobsdorf b. Liegnitz	479
Jenkau	242
Jeschkendorf	350
Kampern	184
Kaudewitz	208
Klein Baudiß	269
Klein Tinz	223
Klein Wandriß (St.B. 277)	314
Klemmerwitz	243
Kniegnitz	290
Koischwitz	463
Koitz	759
Krayn	247
Kroitsch	594
Kuchelberg	352
Kummernick (St.B. 456)	500
Kunitz	885
Kunzendorf	162
Langenwaldau	710
Leschwitz	562
Liebenau	202
Merschwitz	375
Mertschütz	922
Mönchhof	249
Möttig	146
Neudorf	407
Nikolstadt	440
Oyas	514
Pahlowitz	214
Pansdorf	391
Panten	462
Parchwitz, Stadt	2 797
Petersdorf	343
Pfaffendorf	563
Pohlschildern	414
Pohlwitz	272
Poselwitz	252
Prinkendorf	595
Prinsnig	194
Rogau	353
Rosenau	520
Rosenig	446
Rothkirch	363
Royn	504
Rüstern	1 485
Schlottnig	266
Schmochwitz	214
Schönborn	703
Schützendorf	169
Schwarzrode	155
Seifersdorf	732
Spittelndorf	299
Tentschel	479
Thiergarten	124
Wahlstatt (St.B. 772)	1 106
Waldau	1 191
Wangten	472
Weinberg	586
Weißenhof	160
Wildschütz	553
Zobel	332
40. Löwenberg i. Schles.	**63 476**
Antoniwald	205
Arnsberg	177
Birkicht	274
Birngrütz	660
Blumendorf	351
Braunau	280
Deutmannsdorf	903
Dippelsdorf	219
Dürrkunzendorf	311
Egelsdorf	750
Flachenseiffen	520
Flinsberg, Bad	2 803
Friedeberg (Isergeb.), Stadt	2 883
Gehnsdorf	186
Geppersdorf	440
Giehren	663
Giersdorf	716
Gräflich Kunzendorf	341
Gräflich Neundorf	451
Gräflich Röhrsdorf	656
Greiffenberg i. Schles., Stadt	4 349
Groß Rackwitz	334
Groß Stöckigt	475
Groß Walditz	619
Hartelangenvorwerk	420
Hartliebsdorf	708
Hayne	283
Hennersdorf	286
Höfel	157

5A Provinz Niederschlesien

Reg.-Bez. Liegnitz

40—43

Systematisches Verzeichnis der Gemeinden

Kleinere Verwaltungsbezirke Gemeinden	Wohnbevölkerung am 17. Mai 1939
Hohlstein	248
Hohndorf	451
Hußdorf	217
Johnsdorf	255
Kesselsdorf	846
Klein Neundorf	325
Klein Röhrsdorf	549
Kleppelsdorf	348
Krobsdorf	962
Krummöls	1 061
Lähn, Stadt	1 470
Langenau	1 051
Lang Neundorf	650
Langwasser	1 026
Lauterseiffen	387
Liebenthal, Stadt	1 664
Löwenberg i. Schles., Stadt	6 328
Ludwigsdorf	560
Märzdorf a. Bober	815
Matzdorf	396
Mauer	907
Mühlseiffen	518
Neuland	1 593
Neundorf-Liebenthal	229
Nieder Görisseiffen	598
Nieder Mois	220
Ober Görisseiffen	1 347
Ober Mois	262
Ottendorf	440
Petersdorf	211
Plagwitz	1 868
Querbach	746
Rabishau	1 373
Radmannsdorf	168
Regensberg	147
Riemendorf	247
Schiefer	363
Schmottseiffen	1 766
Schosdorf	2 497
Seitendorf	408
Siebeneichen	494
Sirgwitz	303
Spiller	724
Süssenbach	290
Tschischdorf	560
Ullersdorf-Liebenthal	891
Waltersdorf	295
Welkersdorf	1 007
Wenig Rackwitz	246
Wenig Walditz	231
Wiesenthal	532
Wünschendorf	316
Zobten a. Bober	630
Gemeindefreie Grundstücke (Gutsbezirke)	
Isergebirge, Forst	—
41. Lüben (St.B. 38 742)	**40 461**
Alt Raudten	297
Barschau	154
Brauchitschdorf	598
Braunau	511
Brodelwitz	230
Buchwäldchen	148
Buchwald	239
Eisemost	349
Fauljoppe	179
Friedrichswalde	67
Fuchsmühl	326
Gaffron	491
Gläsersdorf	906
Groß Heinzendorf	603
Groß Kotzenau (St.B. 1 349)	1 396
Groß Krichen	506
Groß Rinnersdorf	308
Gugelwitz	351
Herbersdorf	478
Herzogswaldau	1 063
Jakobsdorf	521
Jauschwitz	99
Kaltwasser	421
Klaptau	212
Klein Krichen	242
Kniegnitz	393
Koslitz	213
Kotzenau, Stadt (St.B. 3 932)	4 301
Kriegheide	217
Krummlinde	452
Lerchenborn	396
Lüben, Stadt (St.B. 9 920)	10 809
Mallmitz	636
Michelsdorf	356
Mlitsch	420
Muckendorf	119
Mühlrädlitz (St.B. 742)	924
Neudorf	264
Neuhammer	222
Neurode	140
Oberau	598
Ober Dammer	161
Ober Gläsersdorf	703
Ossig	413
Parchau	601
Petersdorf	81
Petschkendorf	442
Pilgramsdorf	318
Polach	136
Queißen	375
Raudten, Stadt (St.B. 1 716)	1 900
Reichen	397
Sabitz	305
Schwarzau (St.B. 345)	393
Seebnitz	944
Spröttchen	238
Talbendorf	235
Töschwitz	530
Würtsch-Helle	329
Zedlitz	472
Ziebendorf	333
Gemeindefreie Grundstücke (Gutsbezirke)	
Klein Kotzenau, Forst	—
42. Rothenburg (Ob. Laus.) (St.B. 91 471)	**92 337**
Altliebel	181
Altmarkt	751
Altwiese	368
Beinsdorf	153
Biehain	352
Birkenstedt (Oberlausitz)	1 739
Birkfähre	238
Bleichenau	834
Bogendorf	198
Boxberg	369
Bremenhain	241
Buchwalde	436
Burglehn Muskau	158
Daubitz	985
Dürrbach	198
Eichenwald	399
Förstgen	663
Gablenz	1 501
Gebelzig	669
Geheege	263
Gräfenhain	703
Grenzkirch	145
Groß Düben	471
Groß Petersdorf	731
Groß Radisch (St.B. 646)	713
Hähnichen	443
Haide	161
Halbendorf	531
Hammerstadt	180
Heideanger	992
Hermsdorf b. Priebus (Schlesien)	361
Jänkendorf	964
Kaltwasser	408
Klein Radisch	67
Klitten	1 265
Kochsdorf	142
Kodersdorf	2 046
Köbeln	806
Kollm	404
Kosel	635
Krauschwitz	2 744
Kringelsdorf	271
Lindenhain (Oberlausitz)	138
Mückenhain	339
Mühlbach	318
Mühlrose	525
Mulkwitz	351
Muskau, Stadt (St.B. 7 615)	7 825
Neißebrück	262
Nelkenberg	330
Neudorf (St.B. 454)	645
Neuhammer	337
Neusorge	217
Nieder Neundorf	416
Nieder Seifersdorf	1 063
Niesky, Stadt	7 729
Nochten	520
Ober Prauske	281
Pechern	488
Petershain	527
Priebus (Schlesien), Stadt	1 270
Quitzdorf	157
Quolsdorf b. Hähnichen	365
Quolsdorf b. Töpferstedt	401
Reichenau b. Priebus (Schlesien)	488
Reichendorf	97
Reichwalde	723
Rietschen	2 038
Rohne	758
Roßnitz	204
Rothenburg (Ob. Laus.), Stadt	1 949
Ruppendorf	194
Sänitz	1 183
Särichen	434
Sagar	1 147
Schleife (St.B. 1 699)	1 704
Schönborn	218
Schönlinden	364
See	1 648
Selingersruh	655
Spree	567
Sprey	115
Sproitz	484
Steinerlen	195
Steinhufen	287
Stockteich	697
Teichrode (Ob. Laus.)	328
Thiemendorf	334
Töpferstedt	334
Tormersdorf	696
Tränke	91
Trebendorf	628
Trebus	496
Uhsmannsdorf	781
Viereichen	206
Wällisch	163
Wehrkirch	1 947
Weigersdorf	881
Weißkeißel	1 324
Weißwasser, Stadt	14 383
Wildfelde	245
Zessendorf	279
Zibelle (St.B. 681)	877
Ziebern	250
Zimpel-Tauer	282
Zischelmühle	141
Zoblitz-Lodenau (St.B. 942)	1 139
Gemeindefreie Grundstücke (Gutsbezirke)	
Muskau, Kr. Rothenburg (Ob. Laus.), Forst	—
43. Sprottau (Sitz: Sagan) (St.B. 96 255)	**101 711**
Altgabel	297
Altkirch	281
Armadebrunn (St.B. 250)	421
Baierhaus (St.B. 147)	255
Bergisdorf	702
Boberwitz	266
Bockwitz	280
Brennstadt	210
Briesnitz	779
Buchwald b. Sagan	826
Burau	531
Charlottenthal	87
Dittersbach	927
Dittersdorf	277
Dober-Pause (St.B. 351)	356
Ebersdorf	715
Eckartswaldau	161
Eckersdorf	1 036

Systematisches Verzeichnis der Gemeinden

Kleinere Verwaltungsbezirke Gemeinden	Wohnbevölkerung am 17. Mai 1939	Kleinere Verwaltungsbezirke Gemeinden	Wohnbevölkerung am 17. Mai 1939	Kleinere Verwaltungsbezirke Gemeinden	Wohnbevölkerung am 17. Mai 1939	Kleinere Verwaltungsbezirke Gemeinden	Wohnbevölkerung am 17. Mai 1939
Eisenberg	544	Klein Selten	230	Neuhaus	306	Sprottischwaldau	145
Freiwaldau	2 938	Klix	282	Nieder Gorpe	402	Suckau	319
Gießmannsdorf	1 150	Kortnitz	254	Nieder Hartmannsdorf	1 136	Tschiebsdorf	659
Girbigsdorf	745	Krampf (St.B. 354)	548	Nieder Leschen	474	Wachsdorf	366
Gladisgorpe	222	Küpper b. Sagan (St.B. 1 121)	1 576	Nieder Zauche	305	Waltersdorf	1 142
Gräflich Zeisau	322			Nikolschmiede (St.B. 320)	509	Weißig	401
Greisitz	194	Küpper b. Sprottau	281			Wichelsdorf	459
Groß Selten	528	Kunau	924	Ober Hartmannsdorf	290	Wiesau	1 172
Halbau	3 480	Kunzendorf	565	Ober Leschen	1 589	Wittgendorf	648
Hammerfeld	701	Langen (St.B. 697)	1 689	Ottendorf	751	Wolfersdorf	250
Hansdorf	428	Langheinersdorf	990	Petersdorf b. Karpfreiß	798	Wolfsdorf	121
Hartau	473	Leuthen	268	Petersdorf b. Sagan	608	Zeipau	499
Hermsdorf b. Sagan	347	Liebichau	351	Primkenau, Stadt (St.B. 20 441)	4 860	Zeisdorf	246
Hertwigswaldau	727	Liebsen	249	Qumälisch	134	Zirkau	331
Hirschfeldau	912	Lipschau-Dohms	375	Rengersdorf	311		
Hirtenau	286	Loos	762	Reuthau	327	Gemeindefreie Grundstücke (Gutsbezirke)	
Hirtendorf	271	Machenau	1 746	Rückersdorf	1 004		
Johnsdorf	336	Mallmitz	3 210	Sagan, Stadt	22 770		
Kalkreuth	209	Mednitz	676	Schadendorf	389	Klitschdorf-Wehrauer Heide, Anteil Kreis Sprottau, Forst	—
Kaltdorf	154	Merzdorf b. Sagan	127	Schönbrunn	863		
Kaltenbriesnitz	404	Metschlau	511	Schönthal	432	Neuhammer, Truppenübungsplatz	104
Karpfreiß	223	Milkau	409	Sichdichfür	97		
Klein Gläsersdorf	230	Neue Forst, Kolonie	435	Silber	283	Neuvorwerk, Forst (St.B. 95)	290
Klein Heinzendorf	194	Neugabel (St.B. 558)	757	Sprottau, Stadt (St.B. 11 974)	12 578		
Klein Kothau	114	Neuhammer (St.B. 1 418)	1 433			Saganer Heide, Forst	—
Klein Polkwitz	156						

5B. Provinz Oberschlesien

(Sitz: Kattowitz)

Kleinere Verwaltungsbezirke Gemeinden	Wohnbevölkerung am 17. Mai 1939
Regierungsbezirk Oppeln	
Stadtkreise:	
44. Neisse (St.B. 35 433)	**37 859**
Neisse, Stadt (St.B. 35 433)	37 859
45. Oppeln (St.B. 50 540)	**52 977**
Oppeln, Stadt (St.B. 50 540)	52 977
46. Ratibor (St.B. 49 725)	**50 004**
Ratibor, Stadt (St.B. 49 725)	50 004
Landkreise:	
47. Blachstädt	[1]) **133 809**
48. Cosel (St.B. 88 274)	**90 305**
Alt Cosel	1 360
Altenwall	442
Altweiler	483
Autischkau	897
Birken	1 071
Blechhammer	1 124
Cosel, Stadt (St.B. 11 896)	13 337
Drosselschlag	574
Dünenfeld	1 391
Ehrenforst	2 549
Ehrenhöhe	416
Eichhagen O. S.	807
Eichrode	943
Eichungen	366
Fährendorf	641
Friedenau O. S.	1 432
Füllstein	463
Gerolsdorf	481
Gnadenfeld	2 030
Gräfenstein	456
Grenzen	2 693
Grötsch	269
Groß Grauden	572
Groß Neukirch	3 007
Groß Nimsdorf	789
Grünweide O. S.	698
Heinrichsdorf	260
Herberstein	223
Heydebreck O. S.	6 306
Hochmühl O. S.	444
Hohenflur	372
Holderfelde	500
Jakobsdorf	220
Jakobswalde	245
Juliusburg	146
Klein Althammer	731
Klein Ellguth	363
Klein Grauden	347
Klein Nimsdorf	353
Klodnitz	4 934
Kobelwitz	690
Kostenthal	1 382
Kreuzlinden	746
Langlieben	1 964
Lenschütz	1 131
Lichtenforst	663
Liebenbach	633
Lohnau	1 275
Luisental O. S.	378
Maßdorf	94
Matzkirch	937
Maxwaldau	270
Mechnitz	1 101
Meisenbusch	191
Militsch	407
Mittenbrück (St.B. 1 567)	1 762
Nesselwitz	1 237
Neudeich	939
Neumannshöh (St.B. 1 282)	1 321
Neusiedel	649
Oderhain	1 115
Oderwalde	1 989
Pickau	138
Rehwalde O. S.	610
Reigersfeld (St.B. 1 825)	2 026
Reinschdorf	2 332
Rodemark	221
Rosengrund (St.B. 2 490)	2 645
Sackenhoym	327
Saßstädt	400
Scheinau	421
Schneidenburg	1 966
Schönblick	1 274
Schönhain O. S.	294
Steinbirn	276
Teschenau	160
Waldbrücken	761
Wolfswiesen	845
Gemeindefreie Grundstücke (Gutsbezirke)	
Hohenlohewald, Forst	—
49. Falkenberg O. S. (St.B. 40 340)	**40 820**
Annahof	807
Arnsdorf	294
Bauerngrund	213
Baumgarten	496
Bauschdorf	334
Bielitz	897
Borkenhain O. S.	540
Brande	341
Buchengrund O. S.	510
Burgstätte	517
Dambrau	1 020
Dornfeld	181
Eichenried	674
Ellguth-Hammer	654
Erlenburg	624
Falkenberg O. S., Stadt (St.B. 1 879)	2 727
Fischbach O. S.	529
Floste	680
Freudendorf	280
Friedland O. S., Stadt	1 895
Fuchsberg O. S.	224
Geppersdorf	374
Goldmoor	922
Graase	1 022
Groß Mahlendorf	516
Groß Mangersdorf	507
Groß Sarne	323
Groß Schnellendorf	350
Grüben	774
Guhrau	346
Heidersdorf	540
Heinrichshof (Oberschlesien)	428
Hilbersdorf	525
Hillersdorf	191
Jakobsdorf	307
Jatzdorf	182
Julienthal	88
Karbischau	651
Kirchberg	558
Klein Mangersdorf	163
Klein Sarne (St.B. 464)	473
Klein Schnellendorf	495
Kleuschnitz	427
Korndorf	170
Lamsdorf (St.B. 1 083)	1 126
Lippen	200
Mauschdorf	241
Michelsdorf	76
Mittenwalde O. S.	320
Mullwitz	213
Neuleipe	325
Niklasfähre	342
Nüßdorf	306
Petersdorf	170
Ranisch	180
Rauschwalde	510
Rauske	125
Rautke	157
Rogau	350
Roßdorf	313
Schadeberg	484
Schedlau (St.B. 417)	618
Schönwitz	794
Schurgast, Stadt	1 224
Seifersdorf	473
Sonnenberg	462
Sorge	43
Springsdorf	111
Stefansfeld	360
Steffansgrund	403
Steinaugrund	550
Straßendorf	289
Tillowitz (St.B. 1 766)	1 966
Waldsiedel	189
Weidendorf O. S.	231
Weidengut	1 009
Weißdorf	563
Wolfsgrund O. S.	1 099
Gemeindefreie Grundstücke (Gutsbezirke)	
Lamsdorf, Truppenübungsplatz (St.B. 218)	229
50. Groß Strehlitz (St.B. 93 621)	**94 062**
Alt Bischofstal	990
Alt Siedel	613
Ambach	920
Andreashütte (St.B. 4 454)	4 500
Angerbach O. S.	671
Annatal	628
Auendorf	723
Bergstadt, Stadt (St.B. 3 121)	3 323
Bischofstal, Stadt	2 196
Blütenau	449
Buchenhöh	831
Burghof	775
Einsiedel O. S.	506
Elsenruh (St.B. 439)	472
Erlenbusch O. S.	600
Eschendorf	561
Frauenfeld	1 232
Gogolin	5 075
Grafenweiler	3 293
Groß Maßdorf	1 159
Groß Neuland	188
Groß Stein	1 617
Groß Strehlitz, Stadt	11 523
Groß Walden	1 530
Groß Zeidel	1 352
Grünheide O. S.	670
Haldenau	579
Heuerstein	1 587
Himmelwitz (St.B. 2 646)	2 686
Hohenwalde O. S.	394
Jarischau (St.B. 843)	879
Kaltwasser (St.B. 800)	838
Karlshorst O. S.	1 289
Karlstal (Oberschl.)	531
Karmerau	612
Keilerswalde (St.B. 1 720)	1 766
Klein Eichen O. S.	155
Klein Stein	796
Klein Walden	293
Klein Zeidel	1 030
Kruppamühle	562
Kurzbach	744
Läsen	957
Liebenhain	687
Mariengrund	370
Marklinden	237
Neubrücken	1 028
Neudorf	247
Nieder Birken	131
Nieder Ellguth	134
Nieder Erlen	343
Niederkirch	564
Niedersteine O. S.	500
Ober Ellguth	166
Oberwitz	753
Odergrund	814
Oderhöh	429
Odertal O. S.	4 842
Ottmütz	797
Ottmuth	3 283

[1]) Bevölkerung Ende 1939.

Reg.-Bez. Oppeln — **Provinz Oberschlesien 5B**

Systematisches Verzeichnis der Gemeinden — 50—54

Kleinere Verwaltungsbezirke Gemeinden	Wohnbevölkerung am 17. Mai 1939
Petersgrätz	1 525
Quellengrund	845
Quellental	1 367
Sakrau	693
Sandowitz	2 686
Sankt Annaberg	2 198
Scharnosin	272
Schildbach	475
Schlüsselgrund	294
Schönwiese O. S.	284
Sprentschütz	113
Starenheim	1 086
Steinfurt O. S.	547
Strelau	815
Stubendorf	1 100
Trockenfeld	646
Tschammer-Ellguth	486
Waldenstein	635
Waldhäuser	133
Wangschütz	296
Weißbuchen	146
Gemeindefreie Grundstücke (Gutsbezirke)	
Malepartus, Anteil Kr. Groß Strehlitz, Forst	—
51. Grottkau	**40 374**
(St.B. 40 157)	
Alt Grottkau	830
Auenrode	438
Boitmannsdorf	212
Breitenfeld (Oberschlesien)	873
Deutsch Leippe	599
Eckwertsheide	205
Eichenau O. S.	995
Eichengrund	182
Endersdorf	494
Falkenau	1 055
Feldheim (Oberschlesien)	167
Friedewalde	1 011
Gauwald	458
Geltendorf	202
Giersdorf	794
Gläsendorf	1 024
Groß Briesen	474
Groß Karlshöh	415
Grottkau, Stadt	4 867
Gührau	200
Guhlau	311
Halbendorf	825
Hennersdorf	1 186
Herzogswalde	639
Hochdorf (Oberschlesien)	404
Höhendorf	373
Hönigsdorf	335
Johnsdorf	167
Klein Karlshöh	253
Klein Mahlendorf	311
Klein Neudorf	289
Klodebach	639
Koppendorf	186
Koschpendorf	257
Kühschmalz	792
Lärchenhain	309
Leuppusch	258
Lichtenberg	784
Lindenau	848
Lobedau	465
Märzdorf	568
Mühlrain	588
Neuensee	532
Niederseiffersdorf	445
Niklasdorf	267
Nittersdorf	276
Ottmachau, Stadt	4 964
(St.B. 4 944)	
Perschkenstein	269
Petersheide	704
Rogau	85
Schöning	99
Schützendorf	281
Schwarzengrund	1 315
(St.B. 1 118)	
Seiffersdorf b. Ottmachau	718
Steinhaus	639
Striegendorf	311
Tharnau b. Grottkau	512
Tiefensee	331
Ullersdorf	137
Voigtsdorf	158
Waldreuth	282
Weißach	273
Winzenberg	683
Woisselsdorf	315
Würben	176
Zauritz	111
Zedlitz	204
Gemeindefreie Grundstücke (Gutsbezirke)	
Staubecken Ottmachau	5
52. Guttentag[1])	**21 888**
(Sitz: Loben)	
(St.B. 21 167)	
Ahndorf O. S.	266
Bachheiden	665
Breitenmarkt	1 463
(St.B. 1 420)	
Charlottenthal	326
Eichwege	312
Ellguth-Guttentag	885
Erzweiler O. S.	504
Flügeldorf	462
Goselgrund	434
Grenzingen	363
Guttentag, Stadt	4 307
Hedwigsruh	783
Hegersfelde	629
Heidehammer	257
Heine	199
Iltenau	443
Kreuzenfeld	776
Mohntal	356
Mühlental	415
Nagelschmieden	972
(St.B. 770)	
Ostenwalde	1 318
(St.B. 1 113)	
Raunen	1 061
Teichwalde	1 003
Waldwiesen	564
Wiesenau O. S.	742
Wildfurt (St.B. 1 032)	1 209
Wilhelmshort	262
Windeck (St.B. 818)	912
Gemeindefreie Grundstücke (Gutsbezirke)	
Malepartus, Anteil Kr. Guttentag, Forst	—
Mohnau	—
53. Kreuzburg O. S.	**51 485**
(St.B. 50 301)	
Albrechtsthal	38
Alteichen	420
Angersdorf	518
Auenfelde	440
Bankau	1 052
Baumgarten	337
Berthelschütz	212
Bienendorf	1 164
Birkdorf	52
Birkenfeld	62
Bischdorf	304
Brune	382
Buddenbrock	209
Bürgsdorf	541
Freivorwerk	55
Goslau	141
Gottersdorf	351
Grenzfelde	258
Groß Blumenau	321
Groß Deutschen	205
Jakobsdorf	304
Jeroltschütz	584
Kiefernhain	252
Kirchlinden	94
Klein Blumenau	82
Klein Deutschen	128
Klein Margsdorf	71
Kochelsdorf	347
Konstadt, Stadt	3 777
Konstadt-Ellguth	398
Kornfelde	651
Kostau	558
Kreuzburg O. S., Stadt	11 693
(St.B. 11 673)	
Kuhnau	2 377
Ludwigsdorf	950
Margsdorf	283
Matzdorf	337
Nassadel	1 127
Neudorf	461
Nieder Ellguth	901
Nieder Kunzendorf	835
Nieder Schmardt	648
Niederweiden O. S.	658
(St.B. 626)	
Ober Ellguth	1 165
(St.B. 610)	
Ober Kunzendorf	1 256
Ober Schmardt	633
Oberweiden O. S.	1 302
(St.B. 1 099)	
Omechau	413
Pitschen, Stadt	3 021
(St.B. 2 829)	
Prittwitz-Steinberg	190
Reinersdorf	1 034
Röstfelde (St.B. 730)	869
Rosen	494
Sarnau	339
Schloß Ellguth	530
Schönfeld	897
Schönwald	848
Simmenau	1 095
Skalung (St.B. 677)	720
Stobertal	163
Ullrichsdorf	98
Waldungen	267
Wesendorf	108
Wilmsdorf	285
Wüttendorf	337
Wundschütz	843
54. Leobschütz	**82 518**
(St.B. 82 264)	
Altstett	1 636
Alt Wiendorf	208
Amaliengrund	217
Auchwitz	287
Babitz	760
Badenau	1 011
Bauerwitz, Stadt	4 536
(St.B. 4 335)	
Berndau	176
Bladen	1 365
Bleischwitz	1 347
Branitz	4 594
Bratsch	867
Burgfeld	474
Dirschel	1 517
Dirschkenhof	357
Dittmerau	719
Dobersdorf	281
Dreimühlen	758
Eiglau	450
Geppersdorf	193
Gläsen	890
Gröbnig	1 828
Hedwigsgrund	604
Hennerwitz	377
Hochkretscham	679
Hohndorf	916
Hubertusruh	1 141
Jakobsfelde	400
Kasimir	1 079
Katscher, Stadt	8 914
Kitteldorf	355
Klemstein	252
Knispel	573
Königsdorf	598
Kösling	428
Komeise	404
Krastillau	694
Kreisewitz	344
Kreuzendorf	650
Krug	556
Leimerwitz	515
Leisnitz O. S.	1 826
Leobschütz, Stadt	13 505
(St.B. 13 452)	

[1]) In Personalunion mit Loben.

5B Provinz Oberschlesien

Reg.-Bez. Oppeln

54—58

Systematisches Verzeichnis der Gemeinden

Kleinere Verwaltungsbezirke Gemeinden	Wohnbevölkerung am 17. Mai 1939
Lindau O. S.	716
Liptin	573
Löwitz	1 086
Mocker	577
Nassiedel	1 188
Neudorf	463
Osterdorf	661
Pilgersdorf	417
Piltsch	1 468
Pommerswitz	604
Poßnitz	711
Raden	248
Rakau	585
Roben	939
Rösnitz	1 067
Rosen	383
Sabschütz	804
Sauerwitz	1 013
Schirmke	455
Schmeisdorf	354
Schönau	1 209
Schönbrunn	697
Schönwiese	264
Soppau	702
Steubendorf	575
Steuberwitz	1 174
Stolzmütz	705
Trenkau	120
Troplowitz	555
Türmitz	427
Turkau	256
Wehen	516
Wernersdorf	338
Zietenbusch	692
Zinnatal	695
55. Loben[1])	[2]) **50 748**
56. Neisse (St.B. 70 515)	**70 906**
Altewalde	1 141
Alt Patschkau	639
Alt Wette	587
Alt Wilmsdorf	237
Arnoldsdorf	1 415
Baucke	505
Bechau	419
Beigwitz	168
Bielau	1 156
Bischofswalde	1 017
Blumenthal	143
Bösdorf	737
Borkendorf	1 291
Brünschwitz	187
Deutsch Wette	972
Dürnstein	321
Dürr Arnsdorf	725
Dürr Kunzendorf	1 260
Eilau	221
Franzdorf	200
Fuchswinkel	165
Geseß	576
Giersdorf	1 281
Glumpenau	753
Gostal	488
Greisau	358
Grenztal	1 164
Großgiesmannsdorf (Kr. Neisse)	1 202
Groß Kunzendorf	1 041
Groß Neundorf	1 616
Grünfließ (Oberschlesien)	573
Grunau	400
Hannsdorf	124
Heidau	769
Heidersdorf	842
Heinersdorf	654
Heinzendorf	312
Hermannstein O. S.	655
Kaindorf	209
Kalkau	600
Kaundorf	451
Klein Briesen	471
Kleindorf	201
Köppernig	679
Konradsdorf	388
Kosel	300
Kupferhammer	172
Kuschdorf	147
Langendorf	2 221
Lindendorf O. S.	242
Lindewiese	710
Ludwigsdorf	863
Mannsdorf	796
Markersdorf	235
Moeckendorf	179
Mösen	373
Mohrau	504
Naasdorf	427
Natschkau	41
Neunz	744
Neusorge (St.B. 202)	394
Neuwalde	1 030
Nieder Hermsdorf	1 111
Nowag	513
Ober Hermsdorf	424
Oppersdorf	698
Patschkau, Stadt	7 522
Peterwitz	474
Preiland	541
Prockendorf	459
Rathmannsdorf	258
Reimen	329
Reinschdorf	445
Rennersdorf	284
Rieglitz	198
Riemertsheide	594
Ritterswalde	854
Rothhaus	377
Schlaubental	182
Schleibitz	285
Schmelzdorf	133
Schönwalde	621
Schubertskrosse	123
Schwammelwitz	948
Schwandorf	180
Sengwitz	175
Steinhübel	182
Steinsdorf	551
Stephansdorf	556
Struwendorf	153
Tannenberg	202
Volkmannsdorf	929
Waltdorf	815
Wiesau (St.B. 453)	652
Winsdorf	294
Würben	381
Ziegenhals, Stadt	9 772
57. Neustadt O.S. (St.B. 95 815)	**96 538**
Alt Kuttendorf	542
Altzülz	292
Auenwalde	285
Brandewalde	1 286
Buchelsdorf	1 102
Burgwasser	880
Deutsch Müllmen	711
Deutsch Rasselwitz	3 194
Dirschelwitz	768
Dittersdorf	774
Dittmannsdorf	813
Dobersdorf	799
Eichhäusel-Neudeck	134
Ellguth	575
Ellsnig	260
Erbersdorf	555
Ernestinenberg	692
Fichtenwalde O. S.	239
Friedersdorf	1 446
Fröbel	840
Gershain	795
Glöglichen	239
Gräflich Wiese	2 121
Groß Pramsen	630
Hartenau	982
Haselvorwerk	153
Hegerswalde	148
Hinterwalde	295
Hohenschanz	186
Jägershausen O. S.	769
Jassen	420
Josefsgrund	156
Kammersfeld	758
Kerpen	602
Klein Pramsen	745
Klein Strehlitz	1 875
Körnitz	1 077
Kohlsdorf	627
Krähenbusch	542
Kramelau	647
Kranzdorf	609
Kreiwitz	527
Kröschendorf	404
Kunzendorf	1 370
Langenbrück	1 894
Legelsdorf	214
Leuber	1 241
Lichten O. S.	866
Lößtal	962
Mochau	745
Moschen	355
Mühlsdorf	233
Nassau O. S.	390
Neudorf	341
Neuhof	189
Neu Kuttendorf	138
Neustadt O. S., Stadt (St.B. 16 937)	17 339
Niederblasien	318
Niederrode (Kreis Neustadt O. S.)	382
Oberglogau, Stadt (St.B. 7 527)	7 581
Olbersdorf O. S.	543
Proben	284
Radstein	796
Repsch	504
Riegersdorf	1 462
Ringwitz	961
Rosenberg	422
Roßtal (Kreis Neustadt O. S.)	1 072
Roßweide	859
Schelitz	1 049
Schiegau	467
Schlagenhof	198
Schnellewalde	2 070
Schobersfelde	886
Schreibersdorf	583
Schwärze	119
Schweinsdorf	273
Schwesterwitz	449
Sedschütz	1 154
Simsdorf	598
Steinau i. Ob. Schles. (St.B. 1 388)	1 593
Stiebendorf	765
Stöblau	1 034
Teichgrund	459
Tiefengrund	282
Wackenau	373
Waldfurt	1 675
Walzen (St.B. 1 862)	1 897
Wiesengrund O. S. (St.B. 1 247)	1 262
Wildgrund	177
Willenau	303
Zeiselwitz	482
Zellin	1 449
Zülz, Stadt (St.B. 3 774)	3 786
Gemeindefreie Grundstücke (Gutsbezirke)	
Schelitz, Forst	—
58. Oppeln (St.B. 144 644)	**145 087**
Alt Baudendorf	1 678
Althaus	1 333
Alt Poppelau (St.B. 2 900)	2 938
Bergdorf	1 276
Birkental O. S.	398
Blumenthal	189
Bolko	8 347
Brünne	1 598
Buchendorf O. S.	470
Burkardsdorf	1 152
Carlsruhe O. S. (St.B. 2 627)	2 829
Dammfelde	1 865
Dechantsdorf	242
Derschau	608
Döbern (Oberschles.)	4 221
Ehrenfeld	4 270
Eichberge	631
Eichendorf (Oberschl.)	969
Eichgrund O. S.	294
Eichhammer	1 017
Eichtal	1 262
Eisenau	917
Ellguth-Turawa	1 057
Erlental O. S.	379
Falkendorf	578
Fallmersdorf	523
Fichten O. S.	754
Finkenstein	331

[1]) In Personalunion mit Guttentag. — [2]) Bevölkerung Ende 1939.

Kleinere Verwaltungsbezirke Gemeinden	Wohnbevölkerung am 17. Mai 1939
Frauendorf	1 444
Frei Proskau	1 106
Friedrichsfelde	277
Friedrichsgrätz	1 810
Friedrichsthal	1 402
Frühauf	1 066
Georgenwerk	315
Glockenau	1 419
Goldenau O. S.	643
Gräfenort	419
Grasen	687
Groschowitz	3 780
Groß Kochen	474
Groß Schimmendorf	707
Gruden	2 195
Gumpertsdorf (St.B. 2 174)	2 175
Heidefelde	638
Heinrichsfelde	614
Hermannsthal O. S.	1 148
Hinterwasser	1 211
Hirschfelde	569
Hitlersee	1 756
Hochfelde O. S.	940
Hopfental	729
Horst	592
Ilnau	1 906
Johannsdorf O. S.	310
Kleinberg	902
Klein Kochen	1 059
Klein Schimmendorf	501
Klink	230
Klosterbrück	3 533
Kniedorf	534
Koben	379
Königshuld	1 878
Kranst	1 057
Krappitz, Stadt	5 559
Kreuzthal	620
Kreuzwalde O. S.	736
Kupferberg	484
Kupp	1 233
Lenzen	377
Lichtenwalde O. S.	862
Liebenau	477
Liebtal O. S.	998
Lugendorf	3 001
Malapane (St.B. 3 796)	3 998
Malsdorf	1 792
Moosdorf	1 021
Mühlenbach O. S.	735
Münchhausen	241
Nakel	1 331
Neu Baudendorf	443
Neudorf	1 729
Neuhammer	376
Neuwedel	182
Oderfelde	171
Oderfest	845
Oderwiese	1 448
Oderwinkel	945
Plümkenau	347
Podewils	479
Preisdorf	877
Proskau	2 489
Raschau	723
Reichenwald	619
Reisern	1 214
Ringwalde	581
Rogau	1 767
Rothhaus	659
Rutenau	3 334
Sacken	666
Salzbrunn	602
Schalkendorf	3 209
Schlacken	962
Schönhorst	1 860
Schönkirch O. S.	653
Schulenburg	233
Seidlitz	199
Stobertal (Kr. Oppeln)	1 231
Süßenrode	230
Tarnau	1 870
Tauentzien O. S.	259
Tempelhof	200
Thielsdorf	844
Tiefenburg	1 079
Turawa	886
Vogtsdorf	1 645
Vorwerk O. S.	330
Walldorf	1 164
Winau	615
Winterfeld O. S.	860
Zedlitz	266
Gemeindefreie Grundstücke (Gutsbezirke)	
Oppeln Nord, Forst	—
Oppeln Ost, Forst	—
Proskau, Forst	—
59. Ratibor	[1]) 138 074
(St.B. [1]) 137 536)	
Adamowitz	[2]) 747
Antoschowitz	229
Belschnitz	[2]) 763
Beneschau, Markt	1 966
Berendorf	1 740
Bergkirch	954
Bergwalde	802
Bielau	464
Bluschau	[2]) 609
Bobrownik	640
Bogunitz	[2]) 461
Bolatitz	2 409
Buchenau	2 630
Bukau	[2]) 375
Bunzelberg	590
Buslawitz	1 156
Deutsch Krawarn (St.B. 3 906)	3 966
Eichendorffmühl	997
Ellguth-Hultschin	979
Ellguth-Tworkau	[2]) 235
Gammau	682
Gregorsdorf	870
Groß Darkowitz	1 022
Groß Gorschütz	[2]) 2 129
Groß Hoschütz	1 612
Groß Peterwitz	3 174
Groß Rauden (St.B. 2 284)	2 486
Haatsch	1 940
Habergrund	1 258
Habicht	347
Herrenkirch	1 187
Herzoglich Ellguth	212
Hochlinden	589
Hohenau	437
Hohenbirken	[2]) 2 611
Hoschialkowitz	1 347
Hultschin, Stadt (St.B. 4 784)	4 826
Janken	797
Jungbirken	891
Kamin	[2]) 316
Kauthen	1 369
Klebsch	700
Klein Darkowitz	1 001
Klein Gorschütz	[2]) 1 565
Klein Hoschütz	1 262
Klein Peterwitz	511
Klein Rauden	680
Koblau	1 713
Köberwitz	2 077
Kornitz	460
Kornowatz	[2]) 743
Kosmütz	1 211
Kranstädt	3 872
Kreuzenort	1 692
Kriegsbach	949
Kuchelna	747
Lubom	[2]) 2 661
Lubowitz	359
Ludgerstal	3 880
Ludwigstal O. S.	133
Makau	1 013
Markdorf	2 606
Markersdorf	1 263
Mettich	422
Mosern	539
Niebotschau	[2]) 763
Ober Ottitz	237
Oderbrück	590
Oderfurt O. S.	829
Odersch	1 313
Odrau	[2]) 332
Oppau	670
Olsau	[2]) 1 248
Paulsgrund	1 140
Petershofen	2 950
Pogrzewin	[2]) 947
Preußisch Krawarn	1 434
Rainfelde	1 674
Raschütz	[2]) 1 013
Ratiborhammer (St.B. 3 327)	3 521
Ratsch	280
Rittersdorf	506
Rodenbach	452
Rogau	[2]) 1 527
Rohow	560
Roschkau	645
Rotental	291
Ruderswald	3 185
Rudweiler	389
Salzforst	823
Sandau	1 588
Schammerau	1 068
Schepankowitz	1 998
Schillersdorf	1 416
Schlausewitz	391
Schondorf	448
Schreibersdorf	730
Silberkopf	495
Simsforst	278
Standorf	1 132
Strandorf	687
Streitkirch	1 609
Syrin	[2]) 2 305
Thröm	702
Trachkirch	990
Tunskirch	3 179
Uhilsko	[2]) 260
Waldeck	390
Weidental	222
Weihendorf	1 419
Wellendorf (St.B. 1 830)	1 870
Wilhelmsthal	[2]) 744
Wreschin	715
Zauditz	869
Zawada bei Beneschau	377
Gemeindefreie Grundstücke (Gutsbezirke)	
Groß Rauden, Forst	—
Ratiborhammer, Forst	—
60. Rosenberg O. S.	57 265
(St.B. 56 157)	
Alt Rosenberg	1 851
Ammern O. S. (St.B. 2 360)	2 595
Bischdorf (St.B. 1 826)	1 856
Bodland	3 420
Borkenwalde	2 124
Brückenort (St.B. 2 074)	2 146
Donnersmark	643
Föhrendorf	2 023
Freihöfen	1 546
Gnadenkirch (St.B. 1 260)	1 288
Grunsruh (St.B. 2 773)	2 989
Hedwigstein	1 498
Kiefernrode	1 929
Kiefernwalde (St.B. 1 712)	1 739
Kirchwalde	2 253
Landsberg O. S., Stadt (St.B. 2 900)	3 049
Lindenhöhe O. S.	1 724
Mühlendorf O. S.	1 155
Neudorf (St.B. 1 866)	1 900
Paulsdorf (St.B. 1 974)	2 017
Radau	1 283
Rosenberg O. S., Stadt	7 263
Sausenberg	1 625
Schloßwalden	2 585
Schoffschütz	687
Stoberbrück	1 223
Wittenau-Richterstal (St.B. 2 580)	2 854
Gemeindefreie Grundstücke (Gutsbezirke)	
Bodland, Forst	—
Sausenberg	—
61. Warthenau	[2]) 119 513

[1]) Einschließlich 22 354 Personen Bevölkerung Ende 1939 der in den Kreis Ratibor zurückgegliederten, ehemals an Polen abgetrennten Gemeinden. — [2]) Bevölkerung Ende 1939.

5B Provinz Oberschlesien

Reg.-Bez. Kattowitz

62—79

Systematisches Verzeichnis der Gemeinden

Kleinere Verwaltungsbezirke Gemeinden	Wohnbevölkerung am 17. Mai 1939
Regierungsbezirk Kattowitz	
Stadtkreise:	
62. Beuthen O. S. (St.B. 101 029)	101 084
Beuthen O. S., Stadt (St.B. 101 029)	101 084
63. Gleiwitz (St.B. 114 048)	117 240
Gleiwitz, Stadt (St.B. 114 048)	117 240
64. Hindenburg O. S. (St.B. 126 079)	126 220
Hindenburg O.S., Stadt (St.B. 126 079)	126 220
65. Kattowitz	[1] 135 000
Kattowitz, Stadt	[1] 135 000
66. Königshütte	[1] 115 131
Königshütte, Stadt	[1] 115 131
67. Sosnowitz	[1] 128 000
Sosnowitz, Stadt	[1] 128 000
Landkreise:	
68. Bendsburg	[1] 248 837
69. Beuthen-Tarnowitz (Sitz: Beuthen O. S.) (St.B. 94 227)	94 568
Bobrek-Karf	22 095
Dramatal (St.B. 2838)	3 036
Friedrichswille	2 059
Klausberg	20 260
Larischhof	2 101
Martinau	7 844
Mechtal	16 919
Pilzendorf	2 100
Randsdorf	3 897
Schomberg (St.B. 7294)	7 437
Stillersfeld	6 820
70. Bielitz	[1] 302 042
71. Ilkenau	[1] 52 107
72. Kattowitz	[1] 387 242
73. Krenau	[1] 127 627
74. Pleß	[1] 165 594
75. Rybnik	[1] 219 394
76. Saybusch	[1] 153 370
77. Tarnowitz	[1] 113 063
78. Teschen	[1] 285 028
79. Tost-Gleiwitz (Sitz: Gleiwitz) (St.B. 94 407)	95 305
Ackerfelde O. S.	1 164
Alt Gleiwitz	1 602
Althammer	873
Bachweiler	420
Bilchengrund	2 394
Birkenau O. S.	2 406
Böhmswalde	1 122
Borkental	212
Braunbach	1 406
Brunneck (St.B. 603)	803
Buchenlust	705
Burgfels	380
Dramastein	953
Dreitannen	111
Dürrwalde	191
Ebersheide	529
Eichenkamp	957
Einhof	920
Ellerbrück	251
Ellguth, Anteil v. Gröling	453
Ellguth-Tost	505
Fichtenrode (St.B. 909)	944
Flößingen	1 357
Föhrengrund	627
Gottschütz	457
Graumannsdorf	1 095
Grünwiese O. S.	316
Gutenquell	445
Hartlingen	1 460
Haselgrund	2 264
Herzogshain	578
Hirtweiler	226
Hohenlieben (St.B. 1 431)	1 463
Horneck	2 582
Hubenland	591
Hubertsgrund	708
Jasten	428
Kellhausen	151
Keßlern	410
Kieferstädtel, Stadt	2 120
Kirschen	378
Kleingarben	313
Klüschau	587
Kottenlust (St.B. 646)	695
Kressengrund	531
Laband	8 152
Lärchenhag	1 180
Langendorf (St.B. 2 041)	2 076
Lindenhain O. S.	1 217
Maiwald	343
Moorwies	66
Muldenau O. S.	702
Neubersdorf	747
Neubersteich	308
Ostwalde (St.B. 562)	672
Paulshofen	186
Peiskretscham, Stadt	7 734
Probstfelde	400
Quarghammer	317
Reichenhöh	402
Rettbach	719
Rodenau O. S. (St.B. 1 219)	1 460
Rudgershagen	1 758
Sandhuben	290
Sandwiesen	1 134
Sarnau	512
Schakanau	1 179
Schönrode	766
Schönwald	5 120
Schreibersort	503
Schrotkirch	771
Schwieben	1 196
Solmsdorf	448
Stauwerder (St.B. 803)	999
Steineich	572
Steinrück	168
Stillenort	698
Stollenwasser	539
Strahlheim	938
Stroppendorf	4 345
Tost, Stadt	3 625
Vatershausen	653
Webern O. S.	61
Widdenau	424
Wieshuben	840
Wölfingen	360
Wohlingen	142
Wüstenrode	863
Zwieborn	637

[1] Bevölkerung Ende 1939.

6. Provinz Sachsen

(Sitz: Magdeburg)

Kleinere Verwaltungsbezirke Gemeinden	Wohnbevölkerung am 17. Mai 1939
Regierungsbezirk Magdeburg	
Stadtkreise:	
1. Aschersleben	**31 646**
(St.B. 31 443)	
Aschersleben, Stadt	31 646
(St.B. 31 443)	
2. Burg b. M.	**29 602**
(St.B. 27 082)	
Burg b. M., Stadt	29 602
(St.B. 27 082)	
3. Halberstadt	**57 187**
(St.B. 52 895)	
Halberstadt, Stadt	57 187
(St.B. 52 895)	
4. Magdeburg	**336 838**
(St.B. 329 824)	
Magdeburg, Stadt	336 838
(St.B. 329 824)	
5. Quedlinburg	**30 320**
(St.B. 27 654)	
Quedlinburg, Stadt	30 320
(St.B. 27 654)	
6. Stendal	**36 894**
(St.B. 33 529)	
Stendal, Stadt	36 894
(St.B. 33 529)	
Landkreise:	
7. Calbe a./S.	**117 926**
(St.B. 117 332)	
Aken a./E., Stadt	11 490
Athensleben	479
Atzendorf	2 954
Barby a./E., Stadt	5 684
Biere	2 311
Borne (Bez. Magdeburg)	1 745
Breitenhagen	860
Brumby	1 225
Calbe a./S., Stadt	12 476
(St.B. 11 968)	
Chörau	265
Dornbock	408
Eggersdorf	1 257
Eickendorf	1 628
Förderstedt	3 163
Glinde	382
Glöthe	1 243
Gnadau	701
Gramsdorf	211
Groß Rosenburg	2 006
Klein Rosenburg	431
(St.B. 388)	
Kühren	306
Löbnitz	345
Lödderitz	290
Löderburg	3 262
Maxdorf	206
Mennewitz	116
Micheln	807
Neugattersleben	1 207
Pömmelte	1 093
Rajoch	96
Sachsendorf	370
Schönebeck, Stadt	39 497
(St.B. 39 454)	
Schwarz	640
Staßfurt, Stadt	15 753
Susigke	247
Tornitz	441
Trabitz	261
Üllnitz	444
Werkleitz	341
Wespen	355
Zens	366
Zuchau	564
8. Gardelegen [1]	**66 671**
(St.B. 64 902)	
Ackendorf	171
Algenstedt	259
Behnsdorf	821
Belsdorf	295
Berge	395
Bergfriede	142
Böddensell	346
Börgitz	678
Bösdorf	586
Born	382
Breitenfeld	245
Breitenrode	647
Brüchau	253
Dannefeld	580
Deetz	192
Döhren	477
Eickendorf	292
Eschenrode	284
Estedt	390
Etingen	635
Everingen	309
Faulenhorst	153
Flechtingen	923
Gardelegen, Stadt	11 638
(St.B. 10 759)	
Gehrendorf	312
Grauingen	239
Groß Engersen	548
Hasselburg	183
Hemstedt	288
Hödingen	469
Hottendorf	317
Ipse	189
Jävenitz	899
Jeggau	397
Jemmeritz	179
Jerchel	391
Käthen	226
Kakerbeck	682
Kassieck	321
Kathendorf	397
Klein Engersen	137
Klinke	149
Klinze	206
Klötze, Stadt	4 992
(St.B. 4 973)	
Kloster Neuendorf	695
Klüden	519
Köckte	615
Kusey	410
Laatzke	132
Letzlingen	1 569
Lindstedt	547
Lindstedterhorst	139
Lockstedt b. Klötze	283
Lockstedt b. Oebisfelde	272
Lotsche	74
Lüffingen	187
Mannhausen (St.B. 384)	585
Mieste	1 821
Miesterhorst	864
Niendorf	308
Oebisfelde, Stadt	5 286
(St.B. 4 931)	
Ottersburg	76
Peckfitz	272
Polvitz-Neuemühle	10
Potzehne	211
Quarnebeck	311
Rätzlingen (St.B. 911)	1 113
Ribbensdorf	271
Röwitz (St.B. 271)	384
Roxförde	320
Sachau	324
Schenkenhorst	242
Schwiesau	500
Seethen	162
Seggerde	278
Sichau	156
Siems	83
Siestedt	340
Solpke	857
Staats	307
Tarnefitz	148
Trippigleben	356
Trüstedt	232
Uchtspringe	2 193
Vinzelberg	326
Volgfelde	284
Vollenschier	143
Walbeck	1 407
Wannefeld	320
Wassensdorf	521
Weddendorf	768
Weferlingen	3 782
Wegenstedt	502
Wenze	315
Wernitz	399
Wernstedt	241
Weteritz	108
Wieglitz	199
Wiepke	258
Winkelstedt	152
Wollenhagen	139
Wustrewe	136
Zichtau	347
Zienau	185
Ziepel	73
Gemeindefreie Grundstücke (Gutsbezirke)	
Letzlinger Heide, Anteil Kr. Gardelegen	—
9. Haldensleben	**67 672**
(St.B. 67 573)	
Ackendorf	488
Alleringersleben	647
Altenhausen	541
Alvensleben	1 470
Ausleben	744
Badeleben	764
Barneberg	1 540
Bartensleben	544
Beendorf (St.B. 1 251)	1 255
Belsdorf	425
Bodendorf	165
Bornstedt	574
Bregenstedt	628
Bülstringen	791
Dönstedt	330
Eilsleben	2 657
Eimersleben	709
Emden	531
Erxleben	1 471
Groppendorf	254
Groß Santersleben	609
Hakenstedt	715
Haldensleben, Stadt	18 075
Harbke	1 554
Hillersleben	1 761
(St.B. 1 666)	
Hörsingen	1 006
Hötensleben	4 368
Hundisburg	1 215
Ivenrode	682
Marienborn	512
Morsleben	534
Neuenhofe	745
Nordgermersleben	1 378
Ohrsleben	621
Ostingersleben	566
Ovelgünne	343
Preußisch Oflleben	259
Rottmersleben	803
Satuelle	478
Schackensleben	1 178
Schwanefeld	529
Siegersleben	472
Sommerschenburg	997
Sommersdorf	938
Süplingen	818
Tundersleben	213
Uhrsleben	645
Ummendorf	1 706
Vahldorf	674
Völpke	1 780
Wackersleben	1 035
Warsleben	1 227
Wedringen	741
Wefensleben	1 111
Wormsdorf	856
Gemeindefreie Grundstücke (Gutsbezirke)	
Letzlinger Heide, Anteil Kr. Haldensleben	—

[1] Die nicht aufgeführte Gemeinde Salchau besteht nicht mehr; eine formelle Entscheidung über ihre Auflösung liegt jedoch noch nicht vor.

Kleinere Verwaltungsbezirke Gemeinden	Wohnbevölkerung am 17. Mai 1939
10. Jerichow I (Sitz: Burg b. M.) (St.B. 60 862)	**61 870**
Biederitz (St.B. 4 095)	4 759
Böcke	192
Brietzke-Kalitz	317
Buckau (St.B. 296)	300
Bücknitz	489
Büden	320
Dalchau	307
Dannigkow	578
Detershagen	325
Dörnitz	629
Dretzen	281
Drewitz	674
Flötz	182
Friedensau	244
Gehrden	318
Gerwisch	2 294
Glienecke	404
Görzke (St.B. 1 828)	1 869
Gommern, Stadt	5 133
Grabow	720
Gräben	491
Groß Lübars	558
Grüningen	261
Gübs	447
Güterglück	677
Hobeck	488
Hohenlobbese	220
Hohenwarthe	1 056
Hohenziatz	782
Ihleburg	559
Isterbies	226
Kämeritz	224
Kalenberge	129
Karith	481
Klein Lübars-Riesdorf	116
Königsborn	349
Köpernitz	204
Körbelitz	824
Küsel	134
Ladeburg	469
Leitzkau (St.B. 1 661)	1 663
Loburg, Stadt	2 767
Lostau	752
Lübs	583
Lühe	482
Magdeburgerforth	370
Menz	482
Möckern, Bez. Magdeburg, Stadt	2 036
Möser	1 208
Moritz	145
Nedlitz	572
Niegripp	1 275
Parchau	832
Pechau	589
Pietzpuhl	179
Plötzky	1 039
Pramsdorf	158
Pretzien	769
Prödel	365
Randau	524
Ranies	399
Reesdorf	233
Rietzel	259
Rogäsen-Jerichow	181
Rosian	586
Rottstock	241
Schartau	770
Schermen	1 134
Schopsdorf	388
Schora	289
Schweinitz	563
Stegelitz (St.B. 504)	528
Steinberg	181
Stresow	252
Theeßen	401
Töppel	110
Tryppehna	280
Vehlitz	431
Wahlitz	390
Wallwitz	257
Walternienburg	801
Wenzlow	338
Werbig	283
Wörmlitz	475
Wollin	842
Woltersdorf	425
Zeddenick	427
Zeppernick	389
Ziepel	351
Ziesar, Stadt (St.B. 2 782)	2 921
Zitz	439
Gemeindefreie Grundstücke (Gutsbezirke)	
Altengrabow (St.B. 352)	486
11. Jerichow II (Sitz: Genthin) (St.B. 75 736)	**76 624**
Altbensdorf	592
Altenklitsche	195
Bahnitz	223
Bergzow	1 163
Böhne	407
Brettin	757
Briest	87
Buckow	419
Bützer	794
Derben	1 640
Dretzel	294
Ferchels	144
Ferchland	1 108
Fienerode (St.B. 188)	335
Fischbeck	391
Garz	350
Genthin, Stadt (St.B. 12 442)	12 444
Gladau (St.B. 553)	758
Göttlin	484
Gollwitz	126
Großdemsin	248
Großmangelsdorf	232
Großwudicke	794
Großwulkow	193
Großwusterwitz	3 725
Grütz	273
Güsen	1 692
Hohenbellin	133
Hohengöhren	835
Hohenseeden	500
Jerchel (St.B. 372)	572
Jerichow, Stadt	3 242
Kabelitz	250
Kade	933
Kamern	574
Karow	855
Kirchmöser	5 325
Kleinmangelsdorf	106
Kleinwulkow	178
Kleinwusterwitz	245
Klietz	1 669
Klietznick	174
Knoblauch	374
Krüssau	351
Kützkow	179
Kuhlhausen	359
Lübars	229
Mahlenzien	127
Melkow	229
Milow (St.B. 1 770)	1 819
Möthlitz	280
Molkenberg	457
Mützel	476
Neubensdorf	399
Neuenklitsche	327
Neuermark	299
Neue Schleuse	2 508
Neuwartensleben	242
Nielebock	276
Nitzahn	277
Paplitz	638
Parchen (St.B. 1 163)	1 299
Parey	2 939
Redekin	642
Reesen	406
Rehberg	236
Rogäsen	291
Roßdorf	502
Sandau a./Elbe, Stadt	1 927
Scharlibbe	344
Scharteucke	253
Schlagenthin	944
Schmetzdorf	348
Schönfeld	457
Schönhausen	2 236
Schollene	1 063
Seedorf	118
Steckelsdorf	557
Steinitz	89
Sydow	243
Tucheim	1 537
Vehlen	258
Vieritz	490
Viesen	295
Warchau	313
Warnau	441
Woltersdorf	611
Wulkau	503
Wust (St.B. 727)	876
Zabakuck	355
Zerben	423
Zollchow	323
12. Oschersleben (Bode) (St.B. 63 701)	**64 209**
Adersleben	267
Aderstedt	768
Anderbeck (St.B. 1 086)	1 125
Andersleben	82
Badersleben	1 510
Beckendorf-Neindorf	772
Dalldorf	287
Dedeleben	1 547
Deesdorf	402
Dingelstedt am Huy	1 832
Eilenstedt	1 694
Eilsdorf	543
Emersleben	883
Emmeringen	144
Gröningen, Stadt	2 890
Groß Quenstedt	1 444
Günthersdorf	96
Gunsleben (St.B. 611)	796
Hamersleben	1 624
Harsleben (St.B. 2 363)	2 421
Heteborn	599
Hordorf	943
Hornhausen	2 751
Huy-Neinstedt	346
Klein Quenstedt	792
Kloster Gröningen	665
Kroppenstedt, Stadt	2 336
Krottorf	752
Neubrandsleben	157
Neuwegersleben	818
Nienhagen	620
Oschersleben (Bode), Stadt	17 803
Ottleben	1 218
Pabstorf	274
Rodersdorf	312
Röderhof	320
Schlanstedt	1 645
Schwanebeck, Stadt	3 435
Vogelsdorf	612
Wegeleben, Stadt	3 065
Wehrstedt	2 081
Wulferstedt (St.B. 1 312)	1 538
Gemeindefreie Grundstücke (Gutsbezirke)	
Oschersleben, Forst	—
13. Osterburg (St.B. 44 480)	**45 446**
Altenzaun	189
Arendsee, Stadt	2 415
Aulosen	323
Ballerstedt	381
Behrend	106
Behrendorf	134
Berge	411
Bertkow	347
Beuster	718
Biesenthal	137
Binde	368
Bömenzien	194
Boock	239
Bretsch	280
Busch	98
Calberwisch	138
Dalchau	187
Dequede	169
Dessau	239
Deutsch	175
Dewitz	168
Dobbrun	142
Drösede	99
Drüsedau	157
Düsedau	296
Einwinkel	118
Erxleben	444
Falkenberg	347

Kleinere Verwaltungsbezirke Gemeinden	Wohnbevölkerung am 17. Mai 1939
Fleetmark	549
Flessau	377
Gagel	217
Geestgottberg	517
Genzien	188
Gestien	105
Gethlingen	146
Giesenslage	237
Gladigau	341
Goldbeck	1 105
Gollensdorf	180
Groß Ellingen	184
Groß Garz (St.B. 514)	686
Groß Rossau (St.B. 275)	469
Harpe	156
Heiligenfelde	335
Herzfelde	256
Hindenburg	601
Höwisch	194
Hohenberg-Krusemark	521
Iden	578
Jeggel	119
Kassuhn	55
Kaulitz	274
Kerkau	156
Kerkuhn	170
Kläden	338
Kleinau	296
Klein Ellingen	149
Klein Rossau	239
Königsmark	304
Kossebau	297
Krevese	340
Krüden	371
Krumke	161
Leppin	321
Lichterfelde	312
Lindenberg	169
Lohne	266
Losenrade	345
Losse	212
Lückstedt	309
Mechau	320
Meseberg	532
Meßdorf	527
Möllendorf	206
Natterheide	162
Neukirchen	325
Neulingen	144
Osterburg, Stadt	5 631
Osterholz	359
Petersmark	140
Plätz	149
Polkau	211
Polkern	140
Pollitz	491
Priemern	166
Räbel	174
Rathsleben	93
Rengerslage	188
Rönnebeck	259
Rohrbeck	227
Sandauerholz	222
Sanne	243
Schernikau	154
Schliecksdorf	62
Schmersau	262
Schönberg	342
Schönebeck	120
Schrampe	203
Schwarzholz	283
Seehausen i./Altm., Stadt (St.B. 4 195)	4 594
Späningen	385
Stapel	223
Storbeck	161
Stresow	74
Thielbeer	150
Uchtenhagen	60
Vielbaum	335
Wahrenberg	705
Walsleben	536
Wanzer	299
Wasmerslage	118
Wendemark	472
Werben a./Elbe, Stadt (St.B. 1 419)	1 620
Wohlenberg	137
Wollenrade	165
Wolterslage	202
Zedau	124
Zehren	115
Ziemendorf	265
Zießau	149
Zühlen	58
14. Quedlinburg	**46 578**
Cochstedt, Stadt	1 909
Ditfurt	2 281
Friedrichsaue	312
Friedrichsbrunn	751
Gatersleben	2 584
Groß Schierstedt	883
Hausneindorf	1 004
Hedersleben	2 073
Königsaue	1 219
Nachterstedt	1 976
Neinstedt	2 803
Preußisch Börnecke	2 487
Schadeleben	885
Schneidlingen	1 538
Stecklenberg	608
Suderode, Bad	2 232
Thale, Stadt	13 520
Warnstedt	766
Weddersleben	1 424
Wedderstedt	548
Westdorf	674
Westerhausen	2 406
Wilsleben	687
Winningen	1 008
15. Salzwedel (St.B. 61 712)	**64 607**
Abbendorf	306
Ahlum	405
Altensalzwedel	254
Altmersleben	410
Andorf	161
Audorf	153
Baars	98
Badel	259
Bandau	166
Barnebeck	260
Beese (St.B. 122)	303
Beetzendorf (St.B. 1 716)	1 901
Benkendorf	296
Bierstedt	248
Böckwitz	200
Böddenstedt	139
Bombeck	131
Bonese	261
Bornsen	279
Brewitz	138
Brietz	284
Brunau	531
Buchwitz	115
Bühne	166
Butterhorst	59
Cheine (St.B. 373)	565
Cheinitz	203
Chüttlitz	169
Dähre (St.B. 978)	1 172
Dahrendorf	183
Dambeck	299
Dankensen	145
Darnebeck	114
Depekolk	107
Diesdorf	1 057
Dönitz	260
Dolchau	137
Drebenstedt	152
Dülseberg	173
Eickhorst	105
Ellenberg	319
Eversdorf	204
Fahrendorf	130
Gerstedt	223
Gieseritz	122
Gladdenstedt	173
Groß Apenburg	1 078
Groß Chüden	267
Groß Gischau	103
Groß Grabenstedt	74
Groß Wieblitz	97
Güssefeld	334
Hagen	79
Hagenau	155
Hanum	339
Haselhorst	73
Henningen	333
Hestedt	111
Hilmsen	164
Höddelsen	258
Hohenböddenstedt	85
Hohendolsleben	119
Hohengrieben	85
Hohenhenningen	179
Hohenlangenbeck	138
Hohentramm	170
Immekath	713
Jahrsau	26
Jahrstedt (St.B. 828)	1 021
Jeebel	125
Jeeben	288
Jeetze	434
Jeggeleben	178
Jübar	769
Käcklitz	121
Kahrstedt	206
Kalbe a./Milde, Stadt (St.B. 1 934)	2 080
Kemnitz	215
Klein Apenburg	94
Klein Chüden	57
Klein Gartz	264
Klein Gischau	62
Klein Grabenstedt	102
Klein Wieblitz	137
Köbbelitz	344
Königstedt	120
Kortenbeck	186
Kricheldorf	174
Kuhfelde	241
Kunrau (St.B. 938)	1 137
Ladekath	100
Lagendorf	142
Langenapel	118
Leetze	118
Liesten	234
Lindhof	90
Lübbars	112
Lüdelsen	428
Lüge	172
Lupitz	208
Mahlsdorf	371
Markhausen (Kr. Salzwedel)	179
Maxdorf	94
Mehmke	267
Mehrin	176
Mellin	277
Mösenthin	63
Molitz	182
Molmke	159
Nesenitz	97
Nettgau	248
Neuendorf	257
Neuferchau	583
Osterwohle	166
Packebusch	526
Peckensen	190
Peertz	148
Plathe	167
Poppau	190
Pretzier	609
Püggen	167
Quadendambeck	85
Rademin	249
Recklingen	213
Reddigau	205
Riebau	382
Ristedt	351
Ritze	318
Ritzleben	123
Rockenthin	168
Rohrberg	678
Rustenbeck	95
Saalfeld	224
Sallenthin	209
Salzwedel, Stadt (St.B. 18 031)	19 440
Schadewohl	228
Schieben	71
Schmölau	209
Seebenau	458
Siedendolsleben	169
Siedengrieben	118
Siedenlangenbeck	259
Siedentramm	147
Sienau	110
Siepe	76
Stapen	176
Stappenbeck	252
Steimke	506
Stöckheim	287
Störpke	65
Tangeln	496
Thüritz	165
Tylsen (St.B. 226)	422
Umfelde	89
Vahrholz	140

6 Provinz Sachsen

Reg.-Bez. Magdeburg

15—19

Systematisches Verzeichnis der Gemeinden

Kleinere Verwaltungsbezirke Gemeinden	Wohnbevölkerung am 17. Mai 1939
Valfitz	183
Vienau	247
Vietzen	135
Vissum	105
Vitzke	146
Waddekath	192
Wallstawe	613
Wendischbrome	207
Wiershorst	194
Wiewohl	72
Winkelstedt	121
Winterfeld	411
Wistedt	170
Wöpel	118
Wüllmersen	179
Zethlingen	368
Zierau	175
Ziethnitz	80
16. Stendal (St.B. 54 523)	**56 002**
Arensberg	176
Arneburg, Stadt (St.B. 2 465)	2 869
Arnim	81
Baben	324
Badingen (St.B. 556)	604
Beelitz	126
Beesewege	126
Belkau	184
Bellingen	374
Berkau (St.B. 492)	688
Bindfelde	286
Birkholz	605
Bismark (Altmark), Stadt	2 630
Bittkau	1 477
Bölsdorf	317
Borstel (St.B. 1 152)	1 893
Briest	257
Brunkau	94
Buch	618
Buchholz	294
Bülitz	98
Büste	404
Dahlen	237
Dahrenstedt	74
Demker	295
Dobberkau	340
Döbbelin	130
Döllnitz	173
Eichstedt	615
Elversdorf	99
Garlipp	249
Gohre	211
Grävenitz	169
Grassau	307
Grieben	1 018
Grobleben	143
Groß Möringen	677
Groß Schwarzlosen	497
Groß Schwechten	439
Grünenwulsch	92
Hämerten	288
Häsewig	89
Hassel	312
Heeren	569
Hohenwulsch	419
Holzhausen	227
Hüselitz	244
Insel	561
Jarchau	263
Jerchel	185
Karritz	172
Kläden	781
Klein Möringen	130
Klein Schwarzlosen	167
Klein Schwechten	379
Könnigde	310
Kremkau	392
Langensalzwedel	158
Lindtorf	176
Lüderitz	621
Miltern	327
Möllenbeck	175
Nahrstedt	444
Neuendorf am Damm	173
Neuendorf am Speck	203
Peulingen	96
Poritz	280
Querstedt	174
Rindtorf	150
Rochau	719
Sanne	233
Schäplitz	224
Schartau	112
Schelldorf	165
Schernebeck	409
Schernikau	228
Schinne	601
Schleuß	112
Schönfeld	135
Schönwalde	167
Schorstedt	241
Staffelde	217
Stegelitz	131
Steinfeld	190
Storkau (St.B. 274)	356
Tangerhütte, Stadt	5 422
Tangermünde, Stadt (St.B. 13 964)	13 972
Tornau	205
Uenglingen	390
Wahrburg	1 638
Wartenberg	139
Weißewarte	658
Welle	111
Windberge	121
Wittenmoor	281
Ziegenhagen	70
17. Wanzleben (St.B. 67 256)	**67 301**
Altbrandsleben	299
Altenweddingen	2 413
Ampfurth	666
Bahrendorf	877
Bergen	199
Beyendorf	808
Bleckendorf	1 342
Bottmersdorf	579
Dodendorf	790
Domersleben	1 180
Egeln, Stadt	5 085
Eggenstedt	421
Etgersleben	1 229
Groß Germersleben	950
Groß Ottersleben	13 989
Hadmersleben, Stadt	2 598
Hakeborn	1 273
Hohendodeleben	1 769
Klein Germersleben	406
Klein Oschersleben	861
Klein Rodensleben	525
Klein Wanzleben	2 281
Langenweddingen	2 793
Osterweddingen	1 604
Peseckendorf	281
Remkersleben	886
Schermcke	852
Schleibnitz	509
Schwaneberg	801
Seehausen (Kr. Wanzleben), Stadt	2 663
Sohlen	592
Stemmern	321
Sülldorf	665
Tarthun (St.B. 1 157)	1 162
Unseburg	2 038
Wanzleben, Stadt	4 371
Welsleben	1 991
Westeregeln	3 220
Wolmirsleben (St.B. 1 972)	2 012
18. Wernigerode (St.B. 75 851)	**76 329**
Abbenrode	982
Aspenstedt	617
Athenstedt	546
Berßel	786
Bühne	231
Danstedt	825
Dardesheim, Stadt	1 343
Darlingerode	1 587
Deersheim	646
Derenburg, Stadt	2 926
Drübeck	1 155
Elbingerode-Harz, Stadt	3 412
Elend (St.B. 481)	853
Göddeckenrode	349
Heudeber	1 420
Hoppenstedt	195
Hornburg, Stadt	3 191
Ilsenburg (Harz) (St.B. 5 140)	5 197
Isingerode	175
Königshütte (Harz)	879
Langeln	1 025
Langenstein	1 557
Lüttgenrode	698
Mahndorf	239
Minsleben	426
Osterode	345
Osterwieck, Stadt (St.B. 4 971)	5 020
Reddeber	407
Rhoden	641
Rimbeck	216
Rohrsheim	949
Roklum	613
Sargstedt	1 049
Schauen	601
Schierke	1 064
Schmatzfeld	275
Silstedt	1 122
Stapelburg	1 283
Stötterlingen	301
Ströbeck	1 242
Suderode	159
Veckenstedt	1 470
Veltheim	753
Wasserleben	1 496
Wernigerode, Stadt	24 437
Westerburg	192
Wülperode	331
Zilly	1 103
Gemeindefreie Grundstücke (Gutsbezirke)	
Harz, Anteil Kr. Wernigerode, Forst	—
Harzforsten	—
Regenstein, Forst	—
19. Wolmirstedt (St.B. 54 465)	**54 523**
Angern	1 311
Barleben	5 046
Bertingen	258
Blätz	122
Bleiche (St.B. 193)	251
Burgstall	745
Cobbel	420
Colbitz	2 425
Cröchern	332
Dahlenwarsleben	1 067
Dolle	575
Drackenstedt	650
Dreileben	1 171
Druxberge	666
Ebendorf	934
Eichenbarleben	866
Elbeu	967
Farsleben	530
Gersdorf	206
Glindenberg	941
Groß Ammensleben	1 565
Groß Rodensleben	1 222
Gutenswegen	918
Heinrichsberg	471
Hemsdorf	223
Hermsdorf	561
Hohenwarsleben	796
Irxleben	1 029
Jersleben	449
Kehnert	848
Klein Ammensleben	560
Lindhorst	534
Loitsche	872
Mahlpfuhl	211
Mahlwinkel	606
Mammendorf	264
Meitzendorf	1 000
Meseberg	568
Mose	197
Niederndodeleben	2 056
Ochtmersleben	880
Olvenstedt	5 313
Ramstedt	44
Ringfurth	243
Rogätz	2 619
Samswegen	1 458
Sandbeiendorf	241
Schnarsleben	1 294
Schricke	90
Uchtdorf	384
Ütz	380

Kleinere Verwaltungsbezirke Gemeinden	Wohnbevölkerung am 17. Mai 1939
Wellen	893
Wenddorf	140
Wolmirstedt, Stadt	5 417
Zibberick	130
Zielitz	564
Gemeindefreie Grundstücke (Gutsbezirke)	
Letzlinger Heide, Anteil Kr. Wolmirstedt	—
Regierungsbezirk Merseburg	
Stadtkreise:	
20. Eisleben	**23 112**
Eisleben, Stadt	23 112
21. Halle a. S.	**220 092**
(St.B. 217 480)	
Halle a. S., Stadt	220 092
(St.B. 217 480)	
22. Merseburg	**37 996**
(St.B. 36 373)	
Merseburg, Stadt	37 996
(St.B. 36 373)	
23. Naumburg a. S.	**36 929**
(St.B. 33 943)	
Naumburg a. S., Stadt	36 929
(St.B. 33 943)	
24. Weißenfels	**42 465**
(St.B. 41 081)	
Weißenfels, Stadt	42 465
(St.B. 41 081)	
25. Wittenberg	**37 082**
(St.B. 35 130)	
Wittenberg, Lutherstadt	37 082
(St.B. 35 130)	
26. Zeitz	**36 424**
(St.B. 35 459)	
Zeitz, Stadt	36 424
(St.B. 35 459)	
Landkreise:	
27. Bitterfeld	**119 381**
(St.B. 118 843)	
Altjeßnitz	672
Authausen	590
Beyersdorf	254
Bitterfeld, Stadt	23 948
(St.B. 23 942)	
Brehna, Stadt	3 092
Brösa	145
Burgkemnitz	698
Drehlitz	229
Drobitz	119
Düben, Stadt	4 344
(St.B. 4 155)	
Durchwehna	249
Friedersdorf	2 644
Glebitzsch	402
Görschlitz	323
Göttnitz	297
Golpa	1 308
Goltewitz	271
Gossa	555
Gräfenhainichen, Stadt	4 887
(St.B. 4 728)	
Gremmin	347
Greppin	6 004
Gröbern	869
Großmöhlau	805
Großzöberitz	541
Heideloh	273
Hohenlubast	91
Holzweißig	7 378
Jüdenberg	630
Köckern	233
Kösseln	423
Kossa	475
Krina	749
Kütten	304
Löberitz	1 009
Löbersdorf	136
Mescheide	489
Möst b. Schierau	144
Mösthinsdorf	315
Mühlbeck	1 454
Muldenstein	1 051
Niemegk	2 137
Ostrau	849
Petersroda	1 062
Plodda	224
Plötz	477
Pösigk	134
Pouch	2 662
Priorau	365
Prussendorf	161
Quetzdölsdorf	466
Ramsin	1 798
Renneritz	467
Repau	85
Reuden	321
Rieda	285
Rödgen	238
Rösa	744
Roitzsch	4 224
Salzfurtkapelle	761
Sandersdorf	6 770
Schierau	357
Schköna	615
Schlaitz	592
Schmerz	268
Schrenzsiegelsdorf	289
Schwemsal	545
Söllichau	956
Spören	420
Stumsdorf	517
Thalheim	907
Torna	130
Tornau	481
Werben	148
Werderthau	221
Wolfen (St.B. 7 799)	7 983
Zörbig, Stadt	5 019
Zschepkau	185
Zscherndorf	3 244
Zschornewitz	3 379
Gemeindefreie Grundstücke (Gutsbezirke)	
Dübener Heide, Anteil Kr. Bitterfeld	148
28. Delitzsch	**89 195**
(St.B. 88 364)	
Badrina	439
Bageritz	197
Battaune	370
Beerendorf	427
Behlitz	161
Benndorf	215
Beuden	125
Biesen	176
Bötzen	120
Boyda	139
Brinnis	319
Brodau	247
Brodenaundorf	90
Bunitz	91
Delitzsch, Stadt	18 019
(St.B. 18 016)	
Doberschütz	1 077
(St.B. 891)	
Doberstau	113
Döbern	671
Döbernitz	529
Dölbau	224
Eilenburg, Stadt	20 750
(St.B. 20 481)	
Freiroda	625
Gallen	234
Gerbisdorf	195
Gertitz	237
Glesien	1 847
Göritz	128
Gollma	1 065
Gollmenz	100
Gordemitz	190
Gostemitz	86
Gotha	197
Grabschütz	161
Grebehna	217
Groitzsch (St.B. 115)	301
Groß Lissa	266
Groß Wölkau	192
Gruna	297
Gütz	663
Hainichen	150
Hayna	396
Hohenossig	321
Hohenprießnitz	795
(St.B. 608)	
Hohenroda	320
Jesewitz	300
Kattersnaundorf	168
Kertitz	131
Klein Lissa	138
Klein Wölkau b. Eilenburg (= Schönwölkau)	426
Klepzig	377
Kletzen	268
Klitschmar	398
Kockwitz	196
Kölsa	329
Kollau	92
Kospa	327
Kossen	83
Krensitz	428
Kreuma	246
Krippehna	482
Krostiz	1 853
Kupsal	129
Kyhna	542
Landsberg (Bz. Halle), Stadt	2 086
Laue	262
Laußig	484
Lehelitz	144
Lemsel	246
Liemehna	368
Lindenhayn	262
Löbnitz	1 187
Lössen	165
Lohnsdorf	227
Luckowehna	121
Mocherwitz	180
Mölbitz	165
Mörtitz	768
Mutschlena	162
Naundorf b. Eilenburg	515
Naundorf b. Reideburg	558
Nieder Glaucha	190
Nieder Ossig	86
Ober Glaucha	128
Ochelmitz	140
Paschwitz	364
Paupitzsch	589
Pehritzsch	399
Peterwitz	135
Pohritzsch	388
Poßdorf	112
Pressen	289
Priester	123
Pristäblich	316
Pröttitz	80
Queis	322
Quering	123
Rabutz	148
Rackwitz	1 055
Radefeld	1 024
Reibitz	205
Reinsdorf	537
Reußen	272
Rödgen b. Delitzsch	300
Rödgen b. Eilenburg	189
Roitschjora	309
Sausedlitz	289
Schenkenberg	514
Schladitz	568
Schnaditz	252
Seelhausen	176
Selben	646
Serbitz	169
Sietzsch	392
Spröda	256
Sprotta	711
Steubeln	73
Tiefensee	280
Wannewitz	83
Wedelwitz	324
Wellaune	281
Weltewitz	178
Werbelin	171
Werben	238
Werlitzsch	182
Wiedemar	766
Wiedersdorf	146
Wiesenena	291
Wöllmen	133
Wöllnau	355
Wölpern	205
Wolteritz	445
Zaasch	338
Zschepen	239
Zschepplin	707
Zschernitz	418
Zschettgau	178

Kleinere Verwaltungsbezirke Gemeinden	Wohnbevölkerung am 17. Mai 1939
Zschölkau	287
Zschortau	1 657
Zwebendorf	328
Zwochau	801
29. Eckartsberga (Sitz: Kölleda) (St.B. 43 428)	**43 894**
Allerstedt	448
Altenbeichlingen	301
Auerstedt	574
Bachra	549
Backleben	330
Battgendorf	356
Beichlingen	508
Bibra, Bad, Stadt	1 695
Billroda	293
Bilzingsleben	1 067
Borgau	86
Braunsroda b. Eckartsberga	241
Braunsroda b. Heldrungen	172
Bretleben	854
Bucha	378
Büchel	397
Burghesler	277
Burgholzhausen	310
Burgwenden	329
Burkersroda	304
Dermsdorf	266
Dietrichsroda	96
Donndorf	900
Eckartsberga, Stadt (St.B. 1 842)	1 886
Etzleben	429
Frankroda	114
Frohndorf	582
Garnbach	155
Gößnitz	187
Gorsleben	776
Griefstedt	423
Großmonra	724
Hauteroda	800
Heldrungen, Stadt	2 930
Hemleben	459
Herrengosserstedt	622
Hirschroda	296
Hohndorf	71
Kahlwinkel	440
Kalbitz	142
Kannawurf	1 302
Kleinroda	117
Kloster Haeseler	380
Kölleda, Stadt (St.B. 5 956)	6 128
Krawinkel	124
Langenroda	385
Leubingen	1 229
Lossa (St.B. 957)	963
Memleben	582
Millingsdorf	87
Nausitz	214
Niederholzhausen	172
Oberheldrungen	1 360
Ostramondra	852
Pleismar	142
Reinsdorf	1 097
Roldisleben	261
Rothenberga	318
Sachsenburg	550
Saubach	774
Schafau	116
Schillingstedt	386
Schimmel	90
Seena	95
Steinbach	250
Steinburg	232
Stödten	158
Tauhardt	232
Thüßdorf	102
Tromsdorf	277
Wallroda	124
Wiehe, Stadt (St.B. 2 055)	2 299
Wischroda	152
Wohlmirstedt	436
Zeisdorf	141
30. Liebenwerda (St.B. 86 398)	**88 018**
Altenau (Kreis Liebenwerda)	313
Beiersdorf	315
Beutersitz	306
Blumberg	885
Bockwitz	5 308
Bönitz	272
Bomsdorf	84
Brottewitz	256
Burxdorf	207
Dobra	359
Döllingen	629
Dolsthaida	2 166
Domsdorf	631
Drasdo	263
Dreska	500
Elsterwerda, Stadt (St.B. 8 549)	8 721
Falkenberg (Elster) (St.B. 6 331)	6 529
Fichtenberg	967
Frauwalde	222
Gorden	813
Gröden (St.B. 1 442)	1 444
Großkmehlen (St.B. 337)	399
Großthiemig	1 274
Grünewalde	2 006
Heida	594
Hirschfeld	1 185
Hohenleipisch (St.B. 2 821)	3 019
Kahla	398
Kauxdorf	169
Kleinkmehlen	425
Klein Leipisch	1 023
Kölsa	668
Kosilenzien	338
Koßdorf	927
Kotschka	338
Kraupa	673
Kröbeln	568
Langennaundorf	378
Langenrieth	160
Lauchhammer	5 179
Lausitz	367
Liebenwerda, Bad, Stadt (St.B. 4 968)	5 166
Lönnewitz (St.B. 346)	660
Maasdorf	496
Martinskirchen	343
Marxdorf	184
Merzdorf (Kreis Liebenwerda)	891
Möglenz	417
Mückenberg	4 735
Mühlberg a. E., Stadt (St.B. 3 490)	3 533
München	34
Neuburxdorf	514
Ortrand, Stadt	1 910
Oschätzchen	312
Plessa (St.B. 2 909)	3 102
Prestewitz	601
Prieschka	401
Prösen	2 650
Reichenhain	365
Rothstein	258
Saathain	573
Saxdorf	270
Schmerkendorf	908
Schraden	571
Stehla	201
Stolzenhain	616
Thalberg	713
Theisa	485
Übigau, Stadt	2 288
Wahrenbrück, Stadt (St.B. 647)	845
Wainsdorf	442
Wiederau (St.B. 391)	433
Wildgrube	467
Winkel	253
Würdenhain	165
Zeischa	348
Zinsdorf	173
Zobersdorf	417
Gemeindefreie Grundstücke (Gutsbezirke)	
Amtsheide	—
Liebenwerda, Forst	—
31. Mansfelder Gebirgskreis (Sitz: Mansfeld) (St.B. 61 246)	**61 638**
Abberode	191
Ahlsdorf	2 009
Alterode	527
Annarode	601
Arnstedt	709
Biesenrode	411
Blumerode	90
Bräunrode	537
Braunschwende	703
Burgörner	3 819
Dankerode	917
Endorf	395
Ermsleben, Stadt	3 449
Friesdorf	280
Gorenzen	466
Gräfenstuhl	245
Greifenhagen	340
Großleinungen	492
Großörner	4 913
Harkerode	346
Hergisdorf	1 676
Hermerode	172
Hettstedt, Stadt	8 551
Horla	227
Klostermansfeld	4 581
Königerode	839
Kreisfeld	2 125
Leimbach, Stadt	2 663
Mansfeld, Stadt (St.B. 2 616)	2 814
Meisberg	170
Meisdorf	1 057
Möllendorf	204
Molmerswende	413
Morungen	295
Neuplatendorf	297
Oberwiederstedt	1 158
Pansfelde	717
Paßbruch	60
Piskaborn	187
Quenstedt	1 072
Rammelburg	97
Ritterode	186
Ritzgerode	90
Rotha	422
Siebigerode	846
Siersleben	2 008
Stangerode	469
Steinbrücken	67
Sylda	596
Thondorf	709
Ulzigerode	224
Vatterode	645
Walbeck	648
Welbsleben	904
Wieserode	188
Wimmelrode	120
Wippra (St.B. 1 370)	1 564
Ziegelrode	1 137
Gemeindefreie Grundstücke (Gutsbezirke)	
Pölsfeld, Anteil Mansfelder Gebirgskreis	—
32. Mansfelder Seekreis (Sitz: Eisleben)	**78 984**
Adendorf	83
Alberstedt	703
Alsleben a. S., Stadt	3 856
Amsdorf	1 242
Aseleben	302
Asendorf	348
Augsdorf	1 114
Beesenstedt	700
Belleben	1 239
Benkendorf	215
Benndorf	1 681
Bennstedt	1 485
Bischofrode	816
Bösenburg	163
Brucke	101
Burgsdorf	181
Dederstedt	553
Dornstedt	469
Eisdorf	1 281
Elben	102

Kleinere Verwaltungsbezirke Gemeinden	Wohnbevölkerung am 17. Mai 1939
Elbitz	79
Erdeborn	1 698
Esperstedt	1 028
Fienstedt	291
Freist	96
Friedeburg	781
Friedeburgerhütte	186
Gerbstedt, Stadt	4 759
Gnölbzig	321
Gödewitz	259
Gorsleben	144
Hedersleben	748
Heiligenthal	1 167
Helbra	7 923
Helfta	3 462
Höhnstedt	1 474
Hornburg	633
Hübitz	310
Ihlewitz	160
Kloschwitz	144
Köchstedt	271
Köllme	654
Krimpe	207
Langenbogen	1 158
Lochwitz	141
Lüttchendorf	310
Müllerdorf	518
Naundorf	144
Neehausen	142
Nelben	341
Oberrißdorf	346
Oberröblingen am See	2 783
Oberteutschenthal	1 317
Oeste-Königswiek	124
Pfeiffhausen	90
Pfützthal	256
Piesdorf	243
Polleben	1 639
Quillschina	153
Räther	98
Reidewitz	79
Rollsdorf	124
Rottelsdorf	287
Rumpin	108
Salzmünde	692
Schochwitz	510
Schraplau, Stadt	2 179
Schwittersdorf	253
Seeburg	588
Stedten	2 050
Steuden	986
Strenznaundorf	561
Thaldorf	107
Trebitz	337
Unterrißdorf	622
Unterröblingen	1 471
Unterteutschenthal	2 738
Volkmaritz	218
Volkstedt	1 650
Wansleben	3 600
Welfesholz	213
Wils	37
Wimmelburg	2 202
Wolferode	1 865
Wormsleben	330
Zabenstedt	387
Zabitz	86
Zappendorf	1 029
Zaschwitz	106
Zellewitz	110
Zickeritz	124
Zörnitz	103
33. Merseburg (St.B. 101 123)	101 846
Altranstedt	1 493
Angersdorf	1 275
Atzendorf	351
Benkendorf	176
Benndorf	1 807
Beuditz	316
Beuna (Geiseltal)	1 379
Blösien	432
Bothfeld	345
Bündorf	293
Burgliebenau	386
Burgstaden	502
Dehlitz a./Saale	396
Delitz a. Berge	1 093
Döhlen	184
Dölkau	220
Dörstewitz	238
Dürrenberg, Bad	9 967
Eisdorf	263
Ellerbach	50
Ermlitz	397
Frankleben	1 930
Geusa	653
Goddula	903
Gostau	152
Groß Göhren	157
Groß Görschen	477
Groß Gräfendorf	660
Groß Lehna	1 965
Groß Schkorlopp	126
Günthersdorf	339
Hohenweiden	209
Holleben	1 621
Horburg (St.B. 342)	530
Kaja	141
Kauern	286
Kirchfährendorf	494
Kitzen	590
Klein Göhren	139
Klein Görschen	285
Kleingräfendorf	225
Kleinkorbetha	316
Klein Liebenau	123
Klein Schkorlopp	169
Knapendorf	272
Kötschlitz	262
Kötzschau	1 191
Kötzschen	2 198
Kollenbey	185
Korbetha	434
Kreypau	337
Kriegsdorf	300
Kursdorf	433
Lauchstädt, Bad, Stadt	2 790
Leuna	9 727
Löben	67
Löpitz	100
Lössen	106
Lützen, Stadt	4 738
Maßlau	89
Meuchen	501
Meuschau	932
Meyhen	91
Michlitz	223
Milzau	504
Möritzsch	146
Muschwitz	596
Nempitz	488
Neukirchen	300
Niederklobikau	822
Nieder Wünsch	389
Oberklobikau	200
Oberthau	308
Oebles-Schlechtewitz	337
Oeglitzsch	119
Passendorf (St.B. 1682)	1 859
Peißen	57
Pissen	87
Pobles	202
Räpitz	201
Ragwitz	225
Rahna	151
Rampitz	495
Raßnitz	606
Rattmannsdorf	110
Reipisch	310
Rockendorf	165
Rodden	143
Röcken	304
Röglitz	471
Röpzig	76
Schafstädt, Stadt	2 877
Scheidens	67
Schkeitbar	252
Schkeuditz, Stadt (St.B. 14 846)	15 030
Schkölen	291
Schkopau	1 897
Schladebach	898
Schotterey	735
Schweßwitz	96
Seegel	110
Sittel	141
Söhesten	239
Sössen	152
Spergau	1 412
Starsiedel	511
Stößwitz	87
Thalschütz	144
Thesau	157
Thronitz	187
Tollwitz	1 265
Tornau	223
Tragarth	116
Trebnitz	214
Venenien	149
Wallendorf (Luppe)	851
Wehlitz	1 674
Weßmar	321
Witzschersdorf	213
Wölkau	140
Wüsteneutzsch	99
Zitzschen	718
Zöllschen	199
Zöschen (St.B. 1009)	1 183
Zscherben	71
Zschöchergen	146
Zweimen-Göhren	281
34. Querfurt (St.B. 72 114)	72 352
Albersroda	350
Altenroda	495
Balgstädt	572
Barnstädt	1 188
Baumersroda	396
Bedra	457
Bottendorf	1 550
Branderoda	266
Braunsdorf	1 871
Burgscheidungen	344
Dobichau	189
Döcklitz	348
Dorndorf	240
Ebersroda	288
Eulau	301
Farnstädt	1 299
Freyburg a./Unstrut, Stadt	4 221
Gatterstädt	974
Gleina	794
Göhrendorf	438
Golzen	137
Goseck	701
Grockstädt	121
Größnitz	103
Gröst	838
Großwangen	305
Großwilsdorf	172
Jüdendorf	192
Kalzendorf	168
Karsdorf	692
Kirchscheidungen	417
Kleineichstädt	246
Kleinwangen	325
Krumpa	2 487
Kuckenburg	150
Langeneichstädt	1 746
Laucha, Stadt	2 357
Leiha	317
Leimbach	372
Liederstädt	287
Lodersleben	1 080
Lunstädt	610
Markröhlitz	670
Mücheln (Geiseltal), Stadt (St.B. 10 211)	10 251
Müncheroda	101
Nebra, Stadt	2 182
Nemsdorf	648
Neumark (Geiseltal)	3 168
Niederschmon	375
Nißmitz	186
Oberschmon	486
Oberwünsch	498
Obhausen	1 764
Öchlitz	574
Osterhausen	1 087
Pettstädt	215
Plößnitz	68
Pödelist	301
Querfurt, Stadt	6 299
Reinsdorf	585
Roßbach	1 661
Roßleben (St.B. 3236)	3 434
Rothenschirmbach	600
Schleberoda	198
Schmirma	200
Schnellroda	331
Schönewerda	859
Schortau	322
Spielberg	187
Städten	89
Steigra	487
Thalwinkel	226
Tröbsdorf	209
Vitzenburg-Pretitz	560
Weischütz	174
Weißenschirmbach	631
Wendelstein	286

Kleinere Verwaltungsbezirke Gemeinden	Wohnbevölkerung am 17. Mai 1939
Wennungen	281
Wernsdorf	222
Wetzendorf	269
Wippach	284
Zeuchfeld	244
Ziegelroda	566
Zscheiplitz	170
35. Saalkreis (Sitz: Halle a. S.) (St.B. 98 633)	**100 673**
Ammendorf, Stadt	16 288
Bebitz	351
Beesedau	458
Beesenlaublingen	1 286
Beidersee	138
Benndorf (Saalkreis)	370
Brachstedt	1 072
Brachwitz	908
Braschwitz	294
Bruckdorf	1 331
Büschdorf	1 851
Dalena	220
Dammendorf	359
Diemitz	4 348
Dieskau	1 248
Dobis	235
Döblitz	324
Dölau	3 619
Döllnitz	2 364
Döbel	274
Domnitz	489
Dornitz	231
Eismannsdorf	212
Friedrichsschwerz	297
Garsena	135
Gimritz	390
Golbitz	190
Gottenz	285
Gröbers	2 645
Großkugel	604
Gutenberg	712
Hohenedlau	356
Hohenthurm	1 320
Kaltenmark	287
Kanena	1 893
Kirchedlau	379
Kleinkugel	398
Könnern, Stadt	4 755
Krosigk	355
Kustrena	192
Lebendorf	655
Lettewitz	430
Lettin	2 299
Lieskau	1 108
Lochau (St.B. 1 161)	1 357
Löbejün, Stadt	3 233
Löbnitz a./Linde	341
Maschwitz	264
Merbitz	388
Möderau	256
Mötzlich	620
Morl	702
Mukrena	366
Nauendorf	731
Nehlitz	492
Neutz	544
Niemberg	903
Nietleben	4 575
Oppin	1 122
Peißen	896
Petersberg	521
Plößnitz	232
Priester	236
Pritschöna	185
Reideburg	4 067
Rothenburg	1 271
Schiepzig	697
Schlettau b. L.	303
Schwerz	375
Seeben	1 319
Sennewitz	1 081
Spickendorf	336
Teicha	1 243
Tornau	273
Trebitz b. Könnern	458
Trebnitz	550
Unterpeißen	480
Wallwitz (Saalkreis)	1 217
Wettin, Stadt	2 883
Wieskau	375
Wörmlitz-Böllberg (St.B. 2 970)	4 814
Zöberitz	454
Zscherben	1 403
Zwintschöna	1 155
36. Sangerhausen (St.B. 74 295)	**75 255**
Artern, Stadt (St.B. 5 978)	6 359
Auleben	1 325
Bennungen	954
Berga	1 486
Beyernaumburg	661
Bielen	1 870
Blankenheim	1 770
Bornstedt	1 445
Breitenbach	354
Breitenstein	715
Breitungen	651
Brücken	1 124
Dietersdorf	463
Dittichenrode	217
Drebsdorf	137
Edersleben	1 147
Emseloh	630
Gehofen	1 012
Görsbach	1 291
Gonna	586
Grillenberg	265
Hackpfüffel	334
Hain b. Klein Furra	396
Hainrode	371
Hamma	408
Hayn b. Stolberg	652
Heringen, Stadt	2 394
Herrmannsacker	438
Hohlstedt	538
Holdenstedt	863
Katharinenrieth	339
Kelbra (Kyffhäuser), Stadt	2 696
Kleinleinungen	193
Lengefeld	689
Liedersdorf	277
Martinsrieth	276
Nienstedt	311
Nikolausrieth	223
Oberröblingen	1 755
Obersdorf	563
Pölsfeld	535
Questenberg	358
Riestedt	1 806
Riethnordhausen	625
Ritteburg	326
Rodishain	253
Rosperwenda	371
Roßla (St.B. 2 472)	2 661
Rottleberode	1 136
Sangerhausen, Stadt (St.B. 12 502)	12 699
Schmalzerode	377
Schönfeld	306
Schwenda	686
Sittendorf (Kyffhäuser)	361
Sotterhausen	295
Steinbrücken	298
Stempeda	290
Stolberg (Harz), Stadt	2 004
Straßberg	875
Sundhausen	1 559
Thürungen	364
Tilleda	1 186
Uftrungen	1 203
Uthleben	1 349
Voigtstedt	1 501
Wallhausen (St.B. 1 692)	1 885
Wettelrode	547
Wickerode	405
Windehausen	594
Wolfsberg	222
Gemeindefreie Grundstücke (Gutsbezirke)	
Pölsfeld, Ant. Kr. Sangerhausen	—
37. Schweinitz (Sitz: Herzberg [Elster]) (St.B. 39 911)	**40 418**
Ahlsdorf	240
Altsorgefeld (St.B. 112)	113
Arnsdorf	387
Arnsnesta	271
Bahnsdorf	113
Battin	338
Bernsdorf	168
Bicking	105
Borken	182
Brandis	217
Buckau	392
Buschkuhnsdorf	96
Dixförda	117
Dubro	494
Düßnitz	305
Fermerswalde	204
Frankenhain	202
Frauenhorst	164
Freywalde	95
Friedersdorf	138
Friedrichsluga	129
Gadegast	310
Gehmen	155
Gentha	212
Gerbisbach	300
Glücksburg	73
Gölsdorf	359
Gorsdorf	257
Grabo	417
Gräfendorf	360
Grassau	375
Grauwinkel	70
Grochwitz	329
Großkorga	145
Großrössen	313
Hartmannsdorf	87
Hemsendorf	188
Herzberg (Elster), Stadt (St.B. 5 217)	5 270
Hillmersdorf	293
Hohenbucko	501
Hohenkuhnsdorf	80
Holzdorf	802
Horst	97
Jagsal	159
Jessen (Bz. Halle), Stadt (St.B. 3 957)	4 155
Jeßnigk	379
Kaxdorf	145
Kleindröben	349
Kleinkorga	116
Kleinrössen	80
Klöden	868
Klossa	208
Knippelsdorf	339
Körba	281
Kolochau	501
Kolpien	156
Krassig	96
Kremitz	98
Langengrassau	721
Lebusa	424
Leipa (Kr. Schweinitz)	140
Linda	591
Lindwerder	173
Löben	231
Lüttchenseyda	59
Mahdel	232
Malitschkendorf	237
Mellnitz	114
Meltendorf	52
Meuselko	145
Mönchenhöfe	156
Morxdorf	220
Mügeln	554
Naundorf b. Blönsdorf	202
Naundorf b. Schlieben	231
Neudeck	109
Neuerstadt	182
Neunaundorf	132
Neusorgefeld	22
Öhna	405
Ölsig	291
Osteroda	177
Polzen	378
Premsendorf	177
Proßmarke	249
Rade	208
Rahnisdorf	195
Redlin	66
Rehain	95
Reicho	87
Ruhlsdorf	208
Schadewalde	88
Schlieben, Stadt	1 586
Schmielsdorf	64
Schöna	311

Kleinere Verwaltungsbezirke Gemeinden	Wohnbevölkerung am 17. Mai 1939
Schöneicho	170
Schönewalde, Kr. Schweinitz, Stadt	869
Schützberg	293
Schwarzenburg	163
Schweinitz, Stadt (St.B. 1 324)	1 378
Seehausen	349
Seyda, Stadt (St.B. 1 449)	1 650
Stechau	342
Steinsdorf	146
Stolzenhain	335
Striesa	77
Wehrhain	338
Werchau	194
Wiepersdorf	210
Wildenau	260
Wüstermarke	267
Zellendorf	352
Zemnick	120
38. Torgau (St.B. 63 957)	**66 634**
Ammelgoßwitz	96
Annaburg, Stadt (St.B. 3 967)	4 212
Arzberg	420
Aussig	163
Axien	672
Beckwitz	564
Beilrode	2 142
Belgern, Stadt (St.B. 3 150)	3 347
Bennewitz	258
Bethau	314
Beyern	481
Bockwitz	209
Dautzschen	556
Döbeltitz	137
Döbern	265
Döbrichau	437
Döhlen	180
Dommitzsch, Stadt	2 970
Drebligar	393
Elsnig	733
Falkenberg	473
Graditz	280
Gräfendorf	204
Großtreben	638
Großwig	413
Hohndorf	161
Kathewitz	153
Kaucklitz	124
Kaysa	139
Klitzschen	496
Kobershain	441
Köllitsch	238
Kranichau	124
Kreischau	253
Labrun	180
Langenreichenbach	900
Lausa	163
Lebien	387
Liebersee	388
Löhsten	249
Lösnig	98
Loßwig	381
Mahitzschen	246
Mahlitzsch	145
Mehderitzsch	320
Melpitz	217
Mockrehna (St.B. 670)	672
Mockritz	229
Naundorf	1 074
Neiden	379
Neußen	398
Nichtewitz	475
Niederaudenhain	812
Oberaudenhain	416
Oelzschau	163
Paußnitz	366
Plossig	425
Polbitz	122
Pressel	649
Prettin, Stadt	3 390
Probsthain	267
Purzien	243
Rehfeld	413
Roitzsch	555
Rosenfeld	315
Schildau, Stadt	1 769
Schirmenitz	204
Schöna	511
Seydewitz	122
Sitzenroda (St.B. 1 032)	1 091
Staritz	314
Staupitz	265
Strelln	592
Süptitz	850
Taura	429
Torgau, Stadt (St.B. 15 738)	17 726
Triestewitz	413
Trossin	409
Weidenhain	600
Welsau	320
Werdau	146
Weßnig	175
Wildenhain	529
Wildschütz	472
Wohlau	209
Zinna	487
Züllsdorf (St.B. 659)	845
Zwethau	433
Gemeindefreie Grundstücke (Gutsbezirke)	
Annaburger Heide	—
Dübener Heide, Anteil Kr. Torgau	—
39. Weißenfels (St.B. 99 786)	**99 828**
Abtlöbnitz	175
Altenburg (= Almrich)	1 733
Aupitz	206
Benndorf	122
Beuditz a./Wethau	103
Böhlitz	96
Bonau	128
Borau	465
Burgwerben	1 097
Deuben (Kreis Weißenfels)	1 045
Deumen	244
Dobergast	251
Döbris	644
Döschwitz	403
Domsen	293
Droitzen	136
Droyßig	2 228
Flemmingen	580
Gernstedt	238
Gerstewitz	344
Gieckau	195
Gladitz	522
Gniebendorf	99
Görschen	161
Göthewitz	427
Goldschau	303
Gosserau	74
Granschütz	1 576
Gröben	1 254
Gröbitz	595
Großgestewitz	137
Großgrimma	758
Großhelmsdorf	307
Großjena	611
Großkayna	3 634
Großkorbetha	2 109
Haardorf	315
Hassel	199
Hassenhausen	365
Hohenmölsen, Stadt	4 394
Hollsteitz	279
Jaucha	543
Kämmeritz	84
Kaynsberg (St.B. 22)	64
Keutschen	591
Kirchsteitz	263
Kischlitz	57
Kistritz	172
Kleben	123
Kleinhelmsdorf	259
Kleinheringen	93
Kleinjena	215
Kösen, Bad, Stadt	3 431
Kößlitz-Wiedebach	398
Kössuln	152
Köttichau	665
Kostplatz	106
Krauschwitz	126
Kreipitzsch	60
Kreischau	232
Kretzschau	1 834
Kriechau	297
Krössuln	271
Lagnitz	79
Langendorf	1 173
Launewitz	64
Leißling	1 762
Lengefeld	601
Lindau	179
Lißdorf	241
Lobitzsch	333
Löbitz	258
Lösau	372
Luckenau	2 474
Markwerben	992
Meineweh	510
Mertendorf	639
Meyhen	222
Mödnitz	171
Mollschütz	48
Mutschau	769
Naundorf	989
Nautschütz	110
Nellschütz	355
Nessa	598
Niedermöllern	159
Nonnewitz	1 470
Obergreißlau	668
Oberkaka	108
Obermöllern	179
Obernessa	481
Oberschwöditz	97
Oberwerschen	359
Obschütz	194
Osterfeld, Stadt	2 247
Pauscha	176
Pirkau	390
Plennschütz	208
Plotha	311
Podebuls-Wetterzeube	579
Pörsten	345
Pötewitz	255
Pohlitz	147
Pomnitz	93
Poppel	99
Posendorf	344
Poserna	403
Possenhain	415
Pratschütz	48
Pretzsch	215
Priesen	93
Priestädt	68
Prittitz	772
Punkewitz	180
Punschrau	250
Queisau	228
Quesnitz	96
Rathewitz	119
Rehehausen	190
Reichardtswerben	1 427
Reußen im Grunde	77
Rippach	166
Roda	331
Rödigen	35
Rössuln	588
Romsdorf	65
Roßbach a./Saale	406
Rudelsdorf	125
Runthal	526
Saaleck	335
Scheiplitz	105
Schelkau	163
Schellsitz	479
Schkölen, Stadt	1 717
Schkortleben	608
Schleckweda	63
Schleinitz	187
Schmerdorf	77
Schönburg	559
Schortau	273
Schulpforte	612
Schwerzau	87
Selau	425
Spielberg	206
Steingrimma	195
Stößen, Stadt	1 247
Stolzenhain	169
Storkau	325
Tagewerben	948
Taucha	1 250
Taugwitz	144
Teuchern, Stadt	5 867
Theißen	2 900
Thierbach	229
Trebnitz a./Elster	73
Trebnitz, Kr. Weißenfels	1 968
Uichteritz	1 401
Untergreißlau	376

6 Provinz Sachsen

Reg.-Bez. Merseburg und Reg.-Bez. Erfurt

39—45

Systematisches Verzeichnis der Gemeinden

Kleinere Verwaltungsbezirke Gemeinden	Wohnbevölkerung am 17. Mai 1939
Unterkaka	54
Unterschwöditz	285
Unterwerschen	354
Wählitz	1 062
Waldau	430
Webau	717
Weickelsdorf	285
Weißenborn	420
Wengelsdorf-Kraßlau-Leina	1 580
Werben	337
Wethau	868
Wettaburg	129
Wetterscheidt	69
Wildschütz	1 064
Willschütz	52
Wuschlaub	109
Zäckwar	152
Zaschendorf	72
Zellschen	41
Zembschen	472
Zorbau	610
Zschorgula	126
40. Wittenberg (St.B. 66 225)	**67 447**
Apollensdorf	1 744
Ateritz	167
Bergwitz (St.B. 1 625)	1 786
Berkau	154
Bietegast	151
Bleddin	204
Blönsdorf	444
Bösewig	220
Braunsdorf	470
Bülzig	869
Dabrun	806
Dahlenberg	402
Danna	143
Dietrichsdorf (St.B. 215)	377
Dorna	219
Eckmannsdorf	131
Elster	2 593
Euper	1 417
Eutzsch	561
Feldheim	195
Gaditz	216
Gallin	235
Gielsdorf	73
Globig	458
Gniest	202
Gommlo	234
Grabo	158
Greudnitz	230
Großkorgau	276
Großwig	632
Iserbegka	116
Jahmo	141
Kemberg, Stadt	3 054
Kerzendorf	135
Klebitz	199
Kleinkorgau	142
Kleinwittenberg (Elbe)	1 872
Kleinzerbst	102
Klitzschena	298
Köpnick	71
Kropstädt	1 241
Külso	92
Kurzlipsdorf	124
Lammsdorf	262
Leetza	321
Listerfehrda	376
Lubast	187
Marzahna	449
Mellnsdorf	116
Merkwitz	131
Merschwitz	218
Meuro	275
Mochau	422
Moschwig	141
Mühlanger (Kreis Wittenberg)	1 311
Naderkau	61
Nudersdorf	1 266
Österitz	106
Ogkeln	130
Pannigkau	131
Patzschwig	229
Piesteritz	8 745
Pratau (St.B. 2 437)	2 883
Pretzsch, Stadt	2 080
Priesitz	224
Proschwitz	221
Rackith (St.B. 515)	557
Radis	1 117
Rahnsdorf	257
Reinharz	236
Reinsdorf	3 113
Reuden	399
Rotta	357
Sachau	148
Sackwitz	208
Schleesen	537
Schmiedeberg (Bezirk Halle), Bad, Stadt (St.B. 3 315)	3 514
Schmilkendorf	297
Schmögelsdorf	102
Schnellin	231
Schönefeld (St.B. 143)	190
Scholis	135
Schwabeck	141
Seegrehna	1 031
Selbitz	375
Splau	189
Straach	677
Thießen	186
Trajuhn	310
Trebitz	1 040
Uthausen	233
Wartenburg (St.B. 956)	1 121
Weddin	142
Wergzahna	120
Wiesigk	263
Wörblitz	272
Woltersdorf	62
Zahna, Stadt	4 776
Zallmsdorf	161
Zörnigall	1 308
Gemeindefreie Grundstücke (Gutsbezirke)	
Dübener Heide, Ant. Kr. Wittenberg	3
41. Zeitz (St.B. 39 551)	**39 710**
Aue	2 885
Aylsdorf	716
Beersdorf	146
Bergisdorf	365
Bornitz	970
Braunshain	134
Breitenbach	567
Bröckau	328
Brossen	592
Burtschütz	281
Dietendorf	154
Döbitzschen	162
Draschwitz	1 094
Droßdorf	283
Falkenhain	1 170
Frauenhain	255
Geußnitz	387
Giebelroth	113
Gleina (Kreis Zeitz)	558
Göbitz	189
Golben	120
Grana	953
Großosida	137
Großpörthen	174
Hainichen	243
Haynsburg	453
Heuckewalde	360
Hohenkirchen	213
Katersdobersdorf	144
Kayna	1 408
Kleinpörthen	196
Könderitz-Etzoldshain	579
Koßweda	129
Krossen (Elster)	1 540
Kuhndorf	146
Langendorf	428
Lindenberg	137
Loitsch	432
Loitzschütz	164
Lonzig	232
Lützkewitz	339
Mannsdorf	220
Maßnitz	242
Minkwitz	325
Naundorf	188
Nedissen	152
Nickelsdorf	75
Nißma	830
Ölsen	321
Ossig	279
Ostrau	154
Predel	621
Prehlitz-Penkwitz	261
Profen	1 113
Raba	94
Rasberg	2 021
Rehmsdorf	1 678
Reuden (St.B. 791)	950
Roda	227
Sabissa	230
Salsitz	459
Sautzschen	194
Schellbach	275
Schkauditz	163
Silbitz	414
Spora	684
Sprossen	94
Staschwitz	321
Tauchlitz	134
Techwitz	501
Torna	96
Traupitz	207
Tröglitz	184
Wernsdorf	157
Wittgendorf	468
Würchwitz	624
Wuitz	494
Zangenberg	1 035
Zettweil	356
Zipsendorf	2 993

Regierungsbezirk Erfurt

Stadtkreise:	
42. Erfurt (St.B. 159 201)	**165 615**
Erfurt, Stadt (St.B. 159 201)	165 615
43. Mühlhausen i. Th. (St.B. 41 493)	**44 439**
Mühlhausen i. Th., Stadt (St.B. 41 493)	44 439
44. Nordhausen (St.B. 40 673)	**42 576**
Nordhausen, Stadt (St.B. 40 673)	42 576
Landkreise:	
45. Grafschaft Hohenstein (St.B. 67 740) (Sitz: Nordhausen)	**67 969**
Appenrode	501
Ascherode	202
Benneckenstein (Harz), Stadt	3 031
Bleicherode, Stadt	5 986
Bliedungen	218
Bösenrode	360
Branderode	347
Buchholz	198
Buhla	539
Elende	234
Ellrich, Stadt	4 653
Epschenrode	248
Etzelsrode	166
Friedrichslohra	748
Friedrichsrode	206
Gratzungen	237
Großberndten	703
Großwechsungen	1 144
Großwenden	264
Großwerther	1 269
Gudersleben	412
Günzerode	252
Haferungen	251
Hainrode	492
Harzungen	196
Herreden	487
Hesserode	602
Hochstedt	111
Hörningen	208
Hohnsteinsche Forst	302
Holbach	98
Ilfeld, Flecken	2 073
Immenrode	133
Kehmstedt	818
Kleinberndten	510
Kleinbodungen (St.B. 616)	672

Kleinere Verwaltungsbezirke Gemeinden	Wohnbevölkerung am 17. Mai 1939
Kleinfurra (St.B. 698)	871
Kleinwechsungen	456
Kleinwenden	265
Kleinwerther	1 049
Klettenberg	541
Krimderode	1 075
Leimbach	604
Liebenrode	337
Limlingerode	418
Lipprechterode	1 029
Mackenrode	693
Mauderode	181
Mitteldorf	502
Mörbach	135
Neustadt, Flecken	837
Niedergebra	1 323
Niedersachswerfen	3 153
Nohra	709
Oberdorf	658
Obergebra	1 281
Obersachswerfen	178
Osterode	319
Petersdorf	360
Pützlingen	217
Pustleben	877
Rehungen	767
Rüdigsdorf	128
Rüxleben	618
Sachsa, Bad, Stadt	3 644
Salza	4 958
Schiedungen	285
Sollstedt	1 190
Sorge	307
Steigerthal	426
Steinsee	36
Stöckey	575
Sülzhayn	1 041
Tettenborn	778
Trebra	485
Urbach	987
Werna	361
Werningerode	523
Wernrode	312
Wiegersdorf	766
Woffleben	680
Wolkramshausen	1 112
Wollersleben	380
Wülfingerode	671
46. Heiligenstadt (St.B. 48 175)	**48 267**
Arenshausen	777
Bebendorf	173
Bernterode	395
Birkenfelde (St.B. 634)	670
Bischhagen	189
Bornhagen	331
Burgwalde	257
Dieterode	146
Dietzenrode	93
Dingelstädt (Eichsfeld), Stadt (St.B. 4 762)	4 806
Döringsdorf	176
Eichstruth	98
Ershausen	1 070
Flinsberg	270
Freienhagen	492
Fretterode	263
Geisleden	1 278
Geismar	963
Gerbershausen	700
Glasehausen	244
Großbartloff	1 335
Großtöpfer	239
Günterode	584
Heiligenstadt, Stadt (St.B. 9 970)	9 982
Heuthen	943
Hohengandern	835
Kalteneber	473
Kefferhausen	1 063
Kella	721
Kirchgandern	757
Kreuzebra	844
Krombach	314
Lehna	67
Lengenfeld	1 708
Lenterode	384
Lindewerra	380
Lutter	1 030
Mackenrode	289
Marth	471
Martinfeld	820
Mengelrode	409
Misserode	88
Neuseesen	103
Pfaffschwende	385
Reinholterode	747
Rengelrode	394
Röhrig	297
Rohrberg	329
Rüstungen	306
Rustenfelde	501
Schachtebich	296
Schönau	91
Schönhagen	172
Schwobfeld	157
Sickerode	212
Siemerode	751
Steinheuterode	151
Streitholz	141
Thalwenden	493
Uder	2 268
Volkerode	447
Wahlhausen	329
Werleshausen	360
Westhausen	776
Wiesenfeld	348
Wilbich	556
Wüstheuterode	530
47. Langensalza (St.B. 40 073)	**41 501**
Altengottern	1 365
Alterstedt	186
Blankenburg	284
Bothenheilingen	523
Bruchstedt	385
Flarchheim	589
Freienbessingen	407
Großengottern	2 509
Großurleben	249
Großvargula	1 022
Großwelsbach	352
Grumbach	341
Haussömmern	390
Henningsleben	298
Heroldishausen	257
Hornsömmern	245
Issersheilingen	206
Kammerforst	1 167
Kirchheilingen	798
Kleinurleben	256
Kleinvargula	272
Kleinwelsbach	176
Klettstedt	240
Langensalza, Stadt (St.B. 12 982)	14 410
Marolterode	448
Merxleben	510
Mittelsömmern	364
Mülverstedt	673
Nägelstedt	856
Neunheilingen	687
Oppershausen	427
Schönstedt	1 176
Seebach	983
Sundhausen	457
Tennstedt, Bad, Stadt	3 229
Thamsbrück, Stadt	1 055
Tottleben	211
Ufhoven	2 262
Waldstedt	145
Weberstedt	628
Zimmern	463
48. Mühlhausen i. Th. (St.B. 42 169)	**42 342**
Ammern	1 384
Beberstedt	986
Bickenriede	1 672
Bollstedt	1 311
Büttstedt	1 120
Dachrieden	458
Diedorf	1 241
Dörna	629
Effelder (St.B. 1 552)	1 725
Eigenrieden	577
Eigenrode	405
Falken	1 244
Faulungen	706
Felchta	735
Görmar	1 239
Großburschla	1 823
Großgrabe	407
Helmsdorf	752
Heyerode	2 740
Hildebrandshausen	608
Höngeda	546
Hollenbach	322
Horsmar	720
Kaisershagen	398
Katharinenberg	186
Kleingrabe	437
Küllstedt	2 083
Langula	1 364
Lengefeld	876
Niederdorla	1 516
Oberdorla	2 935
Reiser	417
Saalfeld	251
Schierschwende	130
Schnellmannshausen	451
Silberhausen	892
Sollstedt	151
Struth	1 399
Treffurt, Stadt	3 149
Wachstedt	789
Wendehausen	736
Windeberg	357
Zella	475
49. Schleusingen (Sitz: Suhl) (St.B. 64 711)	**65 434**
Ahlstädt	1[illegible]
Albrechts	1 514
Altendambach	493
Benshausen	2 840
Bischofrod	207
Breitenbach	1 046
Christes	665
Dietzhausen (St.B. 1 171)	1 349
Dillstädt	953
Ebertshausen	393
Eichenberg	234
Erlau	1 012
Fischbach	170
Frauenwald	1 391
Geisenhöhn	165
Gerhardtsgereuth	234
Gethles	354
Goldlauter	3 095
Gottfriedsberg	104
Heckengereuth	58
Hinternah	1 426
Hirschbach	588
Kloster Veßra	242
Kühndorf	1 240
Langenbach	280
Mäbendorf	827
Neuendambach	76
Neuhof	143
Oberrod	89
Rappelsdorf	447
Ratscher	173
Rohr	1 180
Sankt Kilian	307
Schleusingen, Stadt	4 624
Schleusingerneundorf	753
Schmiedefeld am Rennsteig	3 353
Schönau	589
Schwarza (St.B. 1 738)	1 902
Silbach	109
Steinbach	326
Stützerbach	1 979
Suhl, Stadt (St.B. 23 168)	23 549
Vesser	276
Viernau	2 740
Waldau	763
Wichtshausen	749
Wiedersbach	267
Gemeindefreie Grundstücke (Gutsbezirke)	
Dietzhausen, Forst	—
Erlau, Forst	—
Hinternah, Forst	—
Schmiedefeld, Forst	—
Schwarza, Forst	—
Suhl, Forst	—

Kleinere Verwaltungsbezirke Gemeinden	Wohnbevölkerung am 17. Mai 1939
50. Weißensee	**64 156**
(St.B. 63 968)	
Alach	707
Andisleben	716
Bechstedt-Wagd	208
Bindersleben	822
Büßleben	744
Dachwig	1 080
Dittelstedt	829
Egstedt	336
Elxleben	1 860
Ermstedt	347
Friedrichsdorf	99
Frienstedt	468
Frömmstedt	731
Gangloffsömmern	772
Gebesee, Stadt	2 439
Gispersleben Kiliani	2 261
Gispersleben Viti	2 608
Gottstedt	119
Groß Ballhausen	733
Grüningen	689
Günstedt	1 296
Henschleben	254
Herrnschwende	311
Kindelbrück, Stadt	1 996
Kirchheim	644
Klein Ballhausen	572
Kleinrettbach	269
Kühnhausen	601
Kutzleben	741
Lützensömmern	382
Marbach	1 268
Möbisburg	1 084
Mühlberg (St.B. 1 482)	1 525
Nausiß	247
Niedernissa	284
Nieder Topfstedt	392
Nottleben	578
Oberbösa	628
Ober Topfstedt	284
Ottenhausen	598
Riethgen	361
Ringleben	710
Röhrensee	175
Rohrborn	243
Salomonsborn	206
Schallenburg	536
Scherndorf	401
Schilfa	255
Schmira	1 059
Schwerstedt	993
Sömmerda, Stadt	11 765
Straußfurt	1 744
Tiefthal	416
Tröchtelborn	380
Tunzenhausen	666
Urbich	336
Vehra	244
Walschleben	1 803
Waltersdorf	244
Waltersleben	357
Wandersleben	1 691
Weißensee, Stadt	3 866
(St.B. 3 721)	
Wenigensömmern	544
Werningsleben	195
Windischholzhausen	513
Witterda	1 010
Wundersleben	520
Zimmern supra	401
51. Worbis	**47 033**
(St.B. 46 978)	
Berlingerode	1 071
Bernterode	1 803
Beuren	1 317
Birkungen	1 392
Bischofferode	1 181
Bockelnhagen	617
Bodenrode	543
Böseckendorf	420
Brehme	1 186
Breitenbach	1 266
Breitenholz	576
Breitenworbis	2 545
Deuna	939
Ecklingerode	926
Ferna	542
Gernrode	1 643
Gerterode	541
Großbodungen	1 494
Hauröden	367
Hausen	528
Haynrode	892
Holungen	895
Hüpstedt	1 298
Hundeshagen	1 542
Jützenbach	777
Kallmerode	633
Kaltohmfeld	221
Kirchohmfeld	442
Kirchworbis	1 484
Kleinbartloff	516
Kraja	434
Leinefelde	2 314
Neuendorf	597
Neustadt	882
Niederorschel	2 318
Rüdigershagen	707
Silkerode	530
Steinbach	724
Tastungen	263
Teistungen	1 189
Vollenborn (St.B. 323)	378
Wallrode	184
Wehnde	434
Weißenborn-Lüderode	1 541
Wingerode	1 107
Wintzingerode	614
Worbis, Stadt	2 452
Zaunröden	196
Zwinge	572
52. Ziegenrück	**21 508**
(Sitz: Ranis)	
(St.B. 21 414)	
Altenbeuthen	339
Bahren	83
Blankenberg	1 629
Blintendorf	138
Bodelwitz	641
Dobian	186
Drognitz	269
Eßbach	250
Gefell, Stadt	1 554
(St.B. 1 514)	
Gertewitz	163
Gössitz	405
Goßwitz	1 049
Gräfendorf (St.B. 179)	233
Großkamsdorf	1 090
Kaulsdorf	901
Kleinkamsdorf	1 108
Krölpa	1 607
Külmla	98
Liebengrün	556
Liebschütz	757
Moxa	134
Neidenberga	69
Neuenbeuthen	153
Ölsen	59
Öpitz	999
Paska	149
Peuschen	498
Ranis, Stadt	2 378
Reitzengeschwenda	205
Rockendorf	651
Schmorda	124
Seisla	138
Sparnberg	388
Trannroda	159
Wernburg	823
Wilhelmsdorf	196
Zella	137
Ziegenrück, Stadt	1 192

Kleinere Verwaltungsbezirke Gemeinden	Wohnbevölkerung am 17. Mai 1939	Kleinere Verwaltungsbezirke Gemeinden	Wohnbevölkerung am 17. Mai 1939	Kleinere Verwaltungsbezirke Gemeinden	Wohnbevölkerung am 17. Mai 1939	Kleinere Verwaltungsbezirke Gemeinden	Wohnbevölkerung am 17. Mai 1939

7. Provinz Schleswig-Holstein

(Sitz: Kiel)

Regierungsbezirk Schleswig

Stadtkreise:

1. Flensburg (St.B. 68 042)	**70 871**
Flensburg, Stadt (St.B. 68 042)	70 871
2. Kiel (St.B. 261 298)	**273 735**
Kiel, Stadt (St.B. 261 298)	273 735
3. Lübeck (St.B. 149 502)	**154 811**
Lübeck, Hansestadt (St.B. 149 502)	154 811
4. Neumünster (St.B. 51 639)	**54 094**
Neumünster, Stadt (St.B. 51 639)	54 094

Landkreise:

5. Eckernförde (St.B. 41 693)	**42 795**
Ahlefeld	112
Altenhof	264
Altenholz	919
Ascheffel	471
Barkelsby	812
Bistensee	134
Bohnert	303
Borgstedt	514
Brekendorf	655
Brodersby	583
Bünsdorf	348
Dänischenhagen	994
Damendorf	314
Damp	525
Dörphof	658
Eckernförde, Stadt (St.B. 12 478)	13 580
Felm	570
Fleckeby	377
Gammelby	309
Gettorf	1 771
Götheby-Holm	291
Groß Wittensee	561
Güby	422
Haby	212
Holtsee	641
Holzbunge	215
Holzdorf	775
Hütten	214
Hummelfeld	258
Karby	306
Klein Wittensee	144
Kopperby	454
Kosel	517
Lehmbek	65
Lindau	839
Loose	558
Marienthal	241
Neudorf-Bornstein	487
Neu Duvenstedt	171
Neu Wittenbek	332
Noer	320
Norby-Boklund	463
Olpenitz	300
Osdorf	729
Osterby	346
Owschlag	740
Ramsdorf	195
Rieseby	1 460
Schilksee	578
Schinkel	436
Schwedeneck	880
Sehestedt	667
Sorgwohld	39
Strande	471
Thumby	739
Tüttendorf	538
Waabs	1 148
Windeby	391
Winnemark	439
6. Eiderstedt (Sitz: Tönning) (St.B. 14 770)	**15 136**
Augustenkoog	97
Garding, Stadt (St.B. 1 508)	1 705
Garding	439
Grothusenkoog	18
Hermann-Göring-Koog (St.B. 192)	225
Katharinenheerd	195
Kating	298
Koldenbüttel	642
Kotzenbüll	138
Norderfriedrichskoog	89
Oldenswort	1 071
Ording	265
Osterhever	319
Poppenbüll	329
Sankt Peter	1 346
Tating	1 021
Tetenbüll	988
Tönning, Kirchsp.-Landgem.	292
Tönning, Stadt (St.B. 3 563)	3 699
Ülvesbüll	346
Vollerwiek	238
Welt	246
Westerhever	342
Witzwort	788
7. Eutin (St.B. 50 826)	**51 501**
Ahrensbök	5 063
Bosau	2 432
Eutin, Stadt (St.B. 9 160)	9 834
Gleschendorf	3 996
Malente (St.B. 5 424)	5 425
Ratekau	8 009
Schwartau, Bad, Stadt	8 033
Stockelsdorf	5 792
Süsel	2 917
8. Flensburg (St.B. 43 887)	**44 674**
Ahneby	202
Ausacker	264
Ausackerholz	310
Barderup	216
Barg	110
Birzhaft	134
Bistoft	342
Bönstrup	213
Boltoft	163
Bredegatt	306
Brunsholm	213
Dollerup	389
Dollerupholz	194
Eggebek	740
Ellund	252
Esgrus	183
Esgrusschauby	345
Estrup	165
Flatzby	224
Frörup	356
Gammelby	145
Gelting	1 262
Gintoft	238
Glücksburg, Stadt	2 190
Gottrupel	140
Gremmerup	159
Großenwiehe (St.B. 490)	526
Groß Solt	247
Groß Soltbrück (St.B. 167)	198
Groß Soltholz	300
Grünholz	315
Grundhof	202
Gulde	283
Gundelsby	317
Habernis	61
Handewitt	635
Hardesby	185
Harrislee	2 840
Hasselberg	170
Hattlund	116
Haurup	254
Hodderup	162
Hörup	366
Hüllerup	181
Hürup	495
Husby	621
Husbyholz	145
Janneby	368
Jarplund	408
Jerrishö	459
Jörl (St.B. 536)	571
Juhlschau	96
Kalleby	252
Keelbek	174
Klein Solt	380
Klein Wiehe	248
Klein Wolstrup	371
Kollerup	110
Koppelheck	215
Kronsgaard	259
Langballig	294
Langballigholz	235
Lindewitt-Lüngerau	227
Linnau	231
Löstrup	277
Lutzhöft	134
Maasbüll	204
Maasholm	539
Markerup	158
Mehlby	1 078
Meyn	235
Möllmark	116
Munkbrarup	230
Munkwolstrup (St.B. 283)	318
Neukirchen	157
Nieby	238
Niesgrau	265
Nordballig	190
Nordhackstedt (St.B. 295)	332
Norgaardholz	150
Nübel	141
Översee	316
Oxbüll	189
Pommerby	248
Quern	451
Rabel	317
Rabenholz	252
Riesbriek	206
Ringsberg	281
Roikier	240
Rüde	285
Rüllschau	147
Schafflund (St.B. 586)	779
Schobüll	412
Schwackendorf	250
Schwensby	199
Sieverstedt	241
Sillerup	419
Sörup (St.B. 777)	955
Sörupholz	203
Sollerup	404
Stangheck	297
Steinberg	533
Steinberghaff	134
Stenderup, Kirchspiel Gelting	241
Stenderup, Kirchspiel Sieverstedt	370
Sterup	835
Stobdrup	62
Stoltebüll	221
Südensee	429
Süderhackstedt	288
Süderschmedeby	415
Sünderup	599
Tarp (St.B. 644)	851
Tarup	357
Tastrup	241
Terkelstoft	220
Timmersiek	260

7 Provinz Schleswig-Holstein

Kleinere Verwaltungsbezirke Gemeinden	Wohnbevölkerung am 17. Mai 1939
Töstorf	86
Ulstrup	102
Unewatt	189
Vogelsang	136
Wallsbüll	487
Wanderup (St.B. 871)	906
Weding	385
Wees	248
Weseby	219
Westerholm	183
Westerholz	261
Winderatt	173
Wippendorf	256
Wittkiel	162
9. Herzogtum Lauenburg (St.B. 69 965)	**73 074**
(Sitz: Ratzeburg)	
Albsfelde	72
Alt Mölln	269
Aumühle-Billenkamp	1 527
Bälau	137
Basedow	179
Basthorst	267
Behlendorf	314
Berkenthin	861
Besenthal	93
Bliestorf	272
Boden	116
Börnsen	1 132
Borstorf	189
Breitenfelde	878
Bröthen	128
Brunsmark	56
Brunstorf	326
Buchholz	144
Buchhorst	180
Büchen	1 590
Dahmker	68
Dalldorf	139
Dassendorf	408
Dechow	180
Düchelsdorf	120
Duvensee	334
Einhaus	108
Elmenhorst	344
Escheburg	560
Fitzen	131
Fredeburg	53
Fuhlenhagen	182
Geesthacht, Stadt	8 445
Giesensdorf	78
Göttin	122
Grabau	187
Grambek	141
Grinau	92
Groß Disnack	96
Groß Grönau	578
Groß Sarau	322
Groß Schenkenberg	260
Grove	127
Grünhof-Tesperhude	1 040
Gudow	719
Gülzow	868
Güster	269
Hamfelde	179
Hamwarde	435
Harmsdorf	106
Havekost	131
Hohenhorn	201
Hollenbek	290
Holstendorf	49
Hornbek	135
Horst	193
Juliusburg	129
Kankelau	89
Kasseburg	299
Kastorf	462
Kittlitz	327
Klein Disnack	42
Klein Pampau	205
Klein Sarau	69
Klempau	191
Klinkrade	329
Koberg	351
Köthel	76
Kollow	331
Kröppelshagen-Fahrendorf	371
Krüzen	229
Krukow	132
Krummesse	277
Kuddewörde	378
Kühsen	218
Kulpin	197
Labenz	357
Langenlehsten	112
Lankau	411
Lanze	137
Lassahn	686
Lauenburg a. Elbe, Stadt	6 015
Lehmrade	200
Linau	469
Lüchow	157
Lütau	438
Möhnsen	291
Mölln, Stadt	6 352
Mühlenrade	102
Müssen	505
Mustin	390
Niendorf, Amtsbezirk Anker	107
Niendorf a./Stecknitz	298
Nusse	501
Panten	408
Pogeez	107
Poggensee	279
Ratzeburg, Stadt (St.B. 5 401)	6 133
Ritzerau	245
Rondeshagen	478
Roseburg	352
Sahms	273
Salem	409
Sandesneben	455
Schiphorst	298
Schmilau	404
Schnakenbek	346
Schönberg	626
Schretstaken	243
Schürensöhlen	90
Schulendorf	287
Schwarzenbek	2 300
Seedorf	636
Siebenbäumen	374
Siebeneichen	189
Sierksrade	317
Sirksfelde	175
Steinhorst	346
Sterley	657
Stubben	251
Talkau	152
Thurow	161
Tramm	184
Wangelau	144
Wentorf, Amtsbezirk Sandesneben	387
Wentorf, Amtsbezirk Wentorf (St.B. 2 695)	5 072
Wiershop	128
Witzeeze	363
Wohltorf	851
Woltersdorf	175
Worth	129
Gemeindefreie Grundstücke (Gutsbezirke)	
Sachsenwald	—
10. Husum	**47 476**
(Sitz: Schloß vor Husum) (St.B. 46 591)	
Ahrenshöft	331
Ahrenviöl	326
Ahrenviölfeld	199
Almdorf	276
Arlewatt	205
Bargum	556
Behrendorf	415
Bohmstedt	563
Bondelum	173
Bordelum	1 435
Bredstedt, Stadt	3 071
Breklum	1 044
Drelsdorf	687
Elisabeth Sophien Koog	84
Fresendelf	106
Goldebeck	256
Goldelund	269
Gröde	23
Haselund	506
Hattstedt	845
Hattstedter Marsch	384
Hochviöl	59
Högel	408
Hollbüllhuus	105
Hooge (St.B. 181)	256
Horstedt	382
Hoxtrup	114
Hude	200
Husum, Stadt (St.B. 14 226)	14 447
Immenstedt	379
Ipernstedt	72
Joldelund	466
Kolkerheide	63
Langeneß	131
Langenhorn	1 826
Löwenstedt	530
Lütjenholm	236
Mildstedt	656
Nordmarsch	95
Nordstrand	2 645
Norstedt	321
Ockholm (St.B. 489)	607
Oland	52
Oldersbeck	381
Olderup	304
Ostenfeld (Kreis Husum) (St.B. 785)	946
Oster Ohrstedt	382
Pellworm	1 598
Ramstedt	288
Rantrum	724
Reußenköge	523
Rosendahl	140
Schobüll (St.B. 468)	470
Schwabstedt	738
Schwabstedter Westerkoog	45
Schwesing	377
Simonsberg	593
Sönnebüll	206
Sollwitt	252
Struckum	483
Süderhöft	24
Süder Marsch	130
Viöl	540
Vollstedt	165
Wester Ohrstedt	577
Winnert (St.B. 571)	723
Wisch	119
Wittbeck (St.B. 627)	783
Wobbenbüll	161
11. Norderdithmarschen (Sitz: Heide) (St.B. 43 627)	**44 347**
Barkenholm	189
Bennewohld	46
Bergewöhrden	44
Borgholz	139
Büsum	2 904
Büsumer Deichhausen	112
Dellstedt	741
Delve	556
Dörpling	451
Fedderingen	285
Friedrichsgabekoog	135
Gaushorn	190
Glüsing	119
Groven	193
Hägen	88
Haferwisch-Poppenwurth	161
Hassenbüttel	68
Hedwigenkoog	321
Heide, Stadt (St.B. 12 413)	12 676
Hellschen-Heringsand-Unterschaar	230
Hemme	732
Hennstedt (St.B. 1541)	1 686
Hillgroven	169
Hövede	79
Hollingstedt	330
Jarrenwisch-Hödienwisch	138
Karolinenkoog	231
Kleve	488
Krempel	403
Lehe	693
Lendern	118
Linden	629
Lüdersbüttel	153

Kleinere Verwaltungsbezirke Gemeinden	Wohnbevölkerung am 17. Mai 1939
Lunden	1 766
Neuenkirchen	1 130
Norddeich	486
Norderheistedt	111
Norderwöhrden	435
Österborstel (St.B. 708)	714
Österdeichstrich	246
Ostrohe	219
Pahlen (St.B. 997)	1 140
Rederstall	161
Rehm-Flehde-Bargen (St.B. 526)	689
Reinsbüttel	373
Sankt Annen	408
Schalkholz	459
Schelrade	162
Schlichting	336
Schülp	640
Schwienhusen	165
Stelle-Wittenwurth	428
Strübbel	177
Süderdeich	418
Süderheistedt	348
Süderholm	483
Tellingstedt	724
Tielenhemme	193
Wallen	56
Warwerort	126
Weddinghusen	144
Weddingstedt	643
Wehren-Oken	119
Wellerhoop	50
Welmbüttel	261
Wesselburen, Stadt	2 842
Wesselburener Deichhausen	128
Wesselburenerkoog	312
Wesseln	277
Westerborstel	85
Westerdeichstrich	551
Wiemerstedt	151
Wrohm	694
12. Oldenburg i. Holstein (St.B. 49 924)	**52 954**
Altenkrempe	1 106
Avendorf	725
Bannesdorf	1 056
Beschendorf	368
Burg a. Fehmarn, Stadt	3 390
Cismar	1 398
Dänschendorf	739
Dahme	794
Damlos	400
Göhl	774
Gremersdorf	1 347
Grömitz	1 953
Großenbrode (St.B. 1 129)	1 293
Grube (St.B. 842)	1 047
Harmsdorf	552
Heiligenhafen, Stadt (St.B. 3 729)	5 345
Heringsdorf	1 021
Kabelhorst	327
Kasseedorf	901
Kellenhusen	597
Landkirchen	1 587
Lensahn	1 918
Manhagen	354
Meeschendorf a. Fehmarn	775
Neukirchen	1 018
Neustadt in Holstein, Stadt (St.B. 8 350)	9 094
Oldenburg i. Holstein, Stadt (St.B. 4 725)	5 026
Petersdorf a. Fehmarn	1 765
Riepsdorf	872
Schashagen	1 432
Schönwalde	1 477
Sierksdorf	742
Wangels	1 761
13. Pinneberg (St.B. 109 087)	**111 478**
Appen (St.B. 1 495)	3 156
Barmstedt, Stadt	4 455
Bevern	410
Bilsen	274
Bönningstedt	574
Bokel	373
Bokelseß	72
Bokholt	711
Borstel	694
Brande-Hörnerkirchen	637
Bullenkuhlen	261
Egenbüttel	611
Ellerbek	782
Ellerhoop	641
Elmshorn, Stadt (St.B. 22 033)	22 230
Friedrichsgabe	1 230
Garstedt	4 633
Groß Nordende	289
Groß Offenseth	311
Halstenbek	3 668
Haselau	709
Haseldorf	1 117
Hasloh	841
Heede	504
Heidgraben	730
Heist	638
Helgoland (St.B. 4 424)	4 460
Hemdingen	762
Hetlingen	621
Holm	778
Klein Nordende	1 176
Klein Offenseth	909
Kölln-Reisiek	771
Kummerfeld	541
Kurzenmoor	615
Langeln	297
Lutzhorn	631
Moorrege	1 534
Neuendeich	413
Osterhorn	201
Pinneberg, Stadt (St.B. 13 369)	13 866
Prisdorf	663
Quickborn	3 982
Raa-Besenbek	438
Rellingen	3 469
Schenefeld	2 944
Seestermühe	594
Seeth-Ekholt	349
Tangstedt	658
Tornesch	3 112
Ütersen, Stadt	7 788
Wedel, Stadt	8 292
Westerhorn	584
Winzeldorf	414
Gemeindefreie Grundstücke (Gutsbezirke)	
Rantzau, Forst	65
14. Plön (St.B. 67 145)	**67 434**
Ascheberg	1 088
Barmissen	141
Barsbek	1 009
Belau	354
Bendfeld	215
Bissee	177
Blekendorf	1 314
Böhnhusen	463
Bönebüttel	644
Bösdorf	696
Boksee	173
Bothkamp	307
Brodersdorf	214
Brügge	495
Dannau	364
Depenau	307
Dersau	408
Dobersdorf	505
Dörnick	147
Fahren	139
Fargau	304
Fiefbergen	333
Flintbek	1 671
Giekau	611
Greben	531
Großbarkau	83
Groß Buchwald	328
Groß Harrie	424
Heikendorf	3 992
Helmstorf	312
Högsdorf	310
Höhndorf	277
Hohenfelde	374
Honigsee	269
Kalübbe	399
Kirchbarkau	217
Kirchnüchel	223
Klamp	474
Klausdorf	1 738
Klein Barkau	139
Kletkamp	297
Köhn	315
Krummbek	218
Kühren	360
Laboe	2 465
Lammershagen	361
Lebrade	479
Lehmkuhlen	838
Löptin	207
Lütjenburg, Stadt	2 429
Lutterbek	196
Martensrade	528
Meimersdorf	627
Mönkeberg	1 637
Moorsee	645
Mucheln	475
Negenharrie	307
Nehmten	297
Nettelsee	223
Neudorf	318
Oppendorf	530
Panker	1 099
Passade	165
Plön, Stadt (St.B. 6 229)	6 338
Pohnsdorf	317
Postfeld	197
Prasdorf	242
Pratjau	190
Preetz, Stadt	6 616
Probsteierhagen	809
Raisdorf	826
Rantzau	380
Rastorf (St.B. 621)	801
Reesdorf	107
Rendswühren	530
Rönne	208
Ruhwinkel	558
Schellhorn	764
Schillsdorf	831
Schlesen	270
Schönberg	1 770
Schönkirchen	1 668
Schönweide	202
Schwartbuck	431
Selent	548
Stakendorf	482
Stein	357
Stolpe	732
Stoltenberg	156
Tramm	277
Tröndel	339
Tungendorf	309
Wahlstorf	378
Wankendorf	1 057
Warnau	146
Waterneverstorf	486
Wellsee	528
Wendtorf	237
Wittmoldt	162
15. Rendsburg (St.B. 96 386)	**99 334**
Aasbüttel	121
Achterwehr	462
Agethorst	154
Alt Duvenstedt	749
Altenkattbek	73
Arpsdorf	167
Bargfeld	236
Bargstall	138
Bargstedt	531
Beldorf	394
Bendorf	509
Beringstedt	584
Besdorf	285
Blumenthal	284
Böken	321
Bokel	302
Bokelrehm	81
Bokhorst	134
Bordesholm	2 051
Borgdorf-Seedorf	216
Bornholt	213

7 Provinz Schleswig-Holstein

15—17

Reg.-Bez. Schleswig

Systematisches Verzeichnis der Gemeinden

Kleinere Verwaltungsbezirke Gemeinden	Wohnbevölkerung am 17. Mai 1939
Bovenau	836
Brammer	235
Bredenbek	495
Breiholz	994
Brinjahe	138
Büdelsdorf	5 686
Bünzen	244
Christiansholm	230
Dätgen	264
Deutsch Nienhof	338
Ehndorf	281
Einfeld	1 449
Eisendorf	122
Ellerdorf	259
Elsdorf-Westermühlen	825
Embühren	198
Emkendorf	833
Felde	1 026
Fockbek	1 909
Friedrichsgraben	69
Friedrichsholm	313
Gnutz	735
Gokels	441
Grauel	189
Grevenkrug	146
Gribbohm	367
Groß Vollstedt	343
Haale	498
Hamdorf	952
Hamweddel	258
Hanerau-Hademarschen	2 266
Haßmoor	250
Heinkenborstel	181
Hörsten	59
Hoffeld	181
Hohenwestedt (St.B. 2 630)	2 640
Hohn (St.B. 1 184)	1 386
Holstenniendorf	383
Holtdorf	123
Homfeld	300
Innien	657
Jahrsdorf	198
Jevenstedt	1 154
Königshügel	127
Krogaspe	285
Kronshagen	3 503
Krummwisch	442
Langwedel	570
Lohe-Föhrden	249
Loop	209
Lütjenwestedt	606
Luhnstedt	361
Meezen	244
Melsdorf	732
Mielkendorf	627
Mörel	192
Molfsee	1 303
Mühbrook	260
Nienborstel	499
Nienbüttel	142
Nienkattbek	153
Nindorf	478
Nortorf, Stadt	3 359
Nübbel	665
Nutteln	171
Oldenborstel	131
Oldenbüttel	299
Oldenhütten	129
Ostenfeld (Kreis Rendsburg)	271
Osterrönfeld	1 197
Osterstedt	480
Ottendorf	352
Padenstedt	340
Prinzenmoor	211
Puls	424
Quarnbek	598
Rade b. Hohenwestedt	103
Rade b. Rendsburg	302
Remmels	300
Rendsburg, Stadt (St.B. 21 514)	24 250
Rickert	260
Rumohr	388
Russee	1 151
Schacht-Audorf	1 602
Schenefeld	840
Schierensee	234
Schmalstede	139
Schönbek	177
Schülldorf	429
Schülp b. Nortorf	373
Schülp b. Rendsburg	278
Schwabe	99
Seefeld	291
Siezbüttel	86
Sören	108
Sophienhamm	190
Stafstedt	331
Steenfeld	441
Suchsdorf	1 106
Tackesdorf	136
Tappendorf	196
Thaden	256
Timmaspe	473
Todenbüttel	811
Vaale	536
Vaalermoor	254
Wacken	650
Wapelfeld	236
Warder	163
Warringholz	178
Wasbek	958
Wattenbek	712
Westensee	680
Westerrönfeld	1 552
16. Schleswig (St.B. 73 627)	**77 595**
Alt Bennebek	252
Arnis, Flecken	534
Bargen	269
Berend	447
Bergenhusen (St.B. 807)	992
Böel	477
Böelschuby	267
Böklund	647
Börm	674
Bollingstedt (St.B. 412)	448
Boren	336
Borgwedel	317
Brarupholz	186
Brebel	379
Brekling	312
Brodersby	265
Buschau	164
Busdorf	788
Dammholm	267
Dannewerk	586
Dörpstedt	540
Dollrottfeld	296
Drage	475
Ekenis	301
Ellingstedt	603
Erfde (St.B. 1 482)	1 662
Esmark	339
Esperstoft	396
Fahrdorf	390
Faulück	367
Friedrichstadt, Stadt	2 194
Füsing	258
Gammellund	252
Geel	133
Geltorf	206
Goltoft	204
Grödersby	268
Groß Rheide	509
Grumby (St.B. 283)	319
Havetoft	457
Havetoftloit	369
Hollingstedt	722
Hostrup	322
Hüsby	362
Idstedt	405
Jagel	433
Jübek	870
Kappeln, Stadt	2 834
Ketelsby	341
Kiesby	263
Kius	353
Klappholz	323
Klein Bennebek	463
Klein Rheide	270
Kropp (St.B. 1 688)	1 737
Langstedt	382
Lindau	307
Loit	277
Lottorf	134
Lürschau	466
Meggerdorf (St.B. 699)	899
Mohrkirchosterholz	647
Mohrkirchwesterholz (St.B. 407)	425
Moldenit	307
Neuberend	314
Norderbrarup	341
Norderstapel	660
Nottfeld	141
Nübel	147
Obdrup	271
Örsberg	211
Rabenkirchen	321
Rehberg	316
Rüde	325
Rügge	280
Satrup	1 089
Saustrup	253
Schaalby	288
Scheggerott	236
Schleswig, Stadt (St.B. 23 081)	26 015
Schnarup	289
Schuby	731
Seeth	433
Selk	236
Silberstedt	733
Steinfeld	563
Stolk	596
Struxdorf	672
Süderbrarup (St.B. 2 229)	2 384
Süderfahrenstedt	298
Süderstapel (St.B. 742)	765
Taarstedt	817
Tetenhusen	505
Thumby	337
Tielen	374
Tolk (St.B. 640)	792
Tolkschuby	197
Torsballig	256
Treia	936
Ülsby	470
Ulsnis	440
Wagersrott	329
Wohlde	547
17. Segeberg (St.B. 53 445)	**53 671**
Altengörs	175
Alveslohe	1 266
Armstedt	727
Bark	454
Bebensee	202
Bimöhlen	398
Blunk	320
Boostedt	700
Bornhöved	1 130
Borstel	67
Bramstedt, Bad, Stadt	3 312
Bühnsdorf	451
Ellerau	561
Fahrenkrug	597
Fehrenbötel	340
Föhrden-Barl	183
Fredesdorf	205
Gadeland	1 318
Geschendorf	273
Glasau	625
Gönnebek	267
Götzberg	175
Großenaspe	1 319
Groß Kummerfeld	689
Groß Niendorf	316
Groß Rönnau	165
Hagen	234
Hamdorf	108
Hartenholm	770
Heidmühlen	462
Henstedt	1 227
Hitzhusen	366
Högersdorf	179
Kaltenkirchen (St.B. 1 815)	2 000
Kattendorf	342
Kisdorf	1 035
Klein Gladebrügge	219
Klein Rönnau	316
Krems II	348
Kükels	207
Latendorf	319
Leezen	746
Lentföhrden	650
Mielsdorf	113
Mözen	224
Nahe	1 165
Negernbötel	286
Nehms	391
Neuengörs	209

Kleinere Verwaltungsbezirke Gemeinden	Wohnbevölkerung am 17. Mai 1939
Neversdorf	221
Nützen	558
Öring	458
Örsdorf	180
Pronstorf	1 012
Rickling	1 750
Rohlstorf	426
Schackendorf	166
Schieren	180
Schmalensee	314
Schmalfeld-Hasenmoor	990
Schwissel	121
Seedorf (St.B. 1 413)	1 454
Segeberg, Bad, Stadt	6 394
Seth	644
Sievershütten	475
Söhren	154
Stipsdorf	113
Stocksee	448
Strukdorf	224
Struvenhütten	468
Stubben	120
Stuvenborn	322
Sülfeld	1 418
Tarbek	207
Tensfeld	235
Todesfelde	526
Travenhorst	213
Traventhal	360
Ulzburg	856
Wahlstedt	756
Wakendorf I	272
Wakendorf II	564
Weddelbrook	713
Weede	351
Wensin	553
Westerrade	207
Wiemersdorf	715
Winsen	150
Wittenborn	232
Gemeindefreie Grundstücke (Gutsbezirke)	
Buchholz, Forst	—
18. Steinburg (Sitz: Itzehoe) (St.B. 82 999)	**86 141**
Ätbissinwisch	98
Altenmoor	238
Auufer	126
Bahrenfleth	614
Beidenfleth	819
Bekdorf	96
Bekhof	53
Bekmünde	228
Blomesche Wildnis	1 027
Borsfleth	668
Breitenberg	135
Breitenburg	196
Brokdorf	677
Brokstedt	864
Büttel	692
Christinenthal	89
Dägeling	450
Dammfleth	593
Drage	232
Ecklak	629
Edendorf	467
Elskop	196
Engelbrechtsche Wildnis	615
Fitzbek	267
Glückstadt, Stadt (St.B. 7 823)	9 272
Grevenkop	266
Groß Kollmar	595
Hadenfeld	124
Heiligenstedten	974
Heiligenstedtenerkamp	234
Hennstedt	383
Herzhorn	994
Hingstheide	93
Hodorf	203
Hohenaspe	818
Hohenfelde	743
Horst	2 613
Huje	221
Itzehoe, Stadt (St.B. 21 401)	23 094
Kaaks	259
Kaisborstel	82
Kellinghusen, Stadt	4 605
Kiebitzreihe	427
Klein Kollmar	822
Kleve	310
Kollmoor	58
Krempdorf	228
Krempe, Stadt	1 618
Kremperheide	501
Krempermoor	166
Kronsmoor	238
Krummendiek	78
Kudensee	293
Lägerdorf	2 670
Landrecht	173
Landscheide	427
Lockstedt	175
Lockstedter Lager	2 998
Lohbarbek	330
Looft	297
Mehlbek	251
Moordiek	140
Moordorf	62
Moorhusen	118
Mühlenbarbek	258
Münsterdorf	854
Neuenbrook	603
Neuendorf b. Elmshorn	848
Neuendorf b. Wilster	680
Nortorf	890
Ölixdorf	496
Öschebüttel	150
Oldendorf	278
Ottenbüttel	283
Peissen	307
Pöschendorf	197
Poyenberg	291
Quarnstedt	281
Rade	138
Rahde	76
Reher	569
Rensing	142
Rethwisch	408
Rosdorf (in Holstein)	137
Sachsenbande	202
Sankt Margarethen	878
Sarlhusen	331
Schlotfeld	196
Siebeneckskнöll	76
Silzen	108
Sommerland	733
Stördorf	182
Störkathen	73
Süderau	617
Westermoor	257
Wewelsfleth	1 022
Wiedenborstel	48
Willenscharen	136
Wilster, Stadt	3 943
Winseldorf	231
Wittenbergen	191
Wrist	817
Wulfsmoor	192
19. Stormarn (Sitz: Hamburg-Wandsbek) (St.B. 67 789)	**67 889**
Ahrensburg	8 136
Ahrensfelde	345
Badendorf	311
Bargfeld-Stegen	714
Bargteheide	3 050
Barkhorst	181
Barsbüttel	863
Benstaben	127
Braak	250
Bünningstedt	1 002
Dahmsdorf	115
Delingsdorf	438
Eichede	506
Elmenhorst	639
Fischbek	261
Glashütte	1 648
Glinde	2 173
Grande	279
Grönwohld	614
Groß Barnitz	148
Großensee	387
Großhansdorf	1 941
Groß Wesenberg	185
Hamberge	214
Hamfelde	237
Hammoor	374
Hansfelde	222
Harksheide	2 792
Havighorst b. Bad Oldesloe	209
Havighorst b. Billstedt	400
Heidekamp	155
Heilshoop	395
Hohenfelde	34
Hoisbüttel	740
Hoisdorf	875
Jersbek	468
Klein Barnitz	89
Klein Hansdorf	142
Klein Schenkenberg	54
Klein Wesenberg	265
Köthel	155
Kronshorst	168
Langelohe	182
Lasbek, Dorf	242
Lasbek, Gut	192
Lokfeld	146
Lütjensee	948
Meddewade	207
Meilsdorf	233
Mönkhagen	238
Mollhagen	419
Neritz	505
Niendorf	115
Nienwohld	267
Ötjendorf	163
Oldesloe, Bad, Stadt (St.B. 8 181)	8 281
Ost Steinbek	1 222
Papendorf	157
Pöhls	144
Pölitz	430
Ratzbek	179
Rausdorf	134
Rehhorst	404
Reinbek	4 032
Reinfeld, Stadt	2 918
Rethwisch	619
Rethwischfeld	424
Rohlfshagen	207
Rümpel	480
Schlamersdorf	161
Schönningstedt	1 493
Schulenburg	313
Sehmsdorf	150
Siek	511
Sprenge	229
Stapelfeld	433
Steinfeld	245
Stellau	227
Stemwarde	324
Stubbendorf	111
Sühlen	132
Tangstedt	532
Timmerhorn	104
Todendorf	661
Tralau	567
Tremsbüttel	692
Trittau	2 119
Westerau	615
Willendorf	110
Willinghusen	465
Wilstedt	611
Witzhave	269
Wulksfelde	407
Zarpen	619
20. Süderdithmarschen (Sitz: Meldorf) (St.B. 53 676)	**53 990**
Adolf-Hitler-Koog (St.B. 2 445)	2 481
Albersdorf (St.B. 1 993)	2 037
Arkebek	194
Averlak	675
Bargenstedt	568
Barlt	572
Barlter Alten- u. Neuendeich	316
Barsfleth	257
Behmhusen	303
Blangenmoor-Lehe	324
Braaken	453
Brickeln	180
Brunsbüttel	1 457
Brunsbüttelkoog	5 425
Buchholz	764
Bunsoh	425
Burg i. D.	2 783

7 Provinz Schleswig-Holstein

Kleinere Verwaltungsbezirke Gemeinden	Wohnbevölkerung am 17. Mai 1939
Busenwurth	296
Christianskoog	226
Diekhusen	164
Dingen	371
Eesch	120
Eggstedt	678
Elpersbüttel	549
Epenwöhrden	463
Fahrstedt	309
Farnewinkel	146
Fiel	160
Frestedt	338
Großenrade	426
Gudendorf	275
Helse-Helserdeich-Darenwurth	771
Hemmingstedt	529
Hochdonn	839
Immenstedt	126
Jützbüttel	107
Kaiser-Wilhelm-Koog	559
Kannemoor	75
Kattrepel	544
Ketelsbüttel	183
Kleinhastedt	71
Kronprinzenkoog	1 280
Krumstedt	560
Kuden	457
Lehrsbüttel	44
Lieth	163
Lohe	298
Marne, Stadt (St.B. 3 686)	3 841
Marnerdeich	244
Marner Neuenkoogsdeich	241
Meldorf, Stadt	5 203
Mühlenstraßen	179
Neufelderkoog	205
Nindorf	331
Norderwisch	95
Nordhastedt	1 379
Odderade	260
Offenbüttel	320
Osterbelmhusen	168
Ostermoor	274
Osterrade	370
Quickborn	210
Ramhusen	221
Rickelshof	446
Röst	132
Rösthusen	109
Sankt Michaelisdonn (St.B. 2 035)	2 071
Sarzbüttel	544
Schafstedt (St.B. 995)	1 038
Schmedeswurth	264
Schrum	104
Süderhastedt	692
Süderrade	86
Süderwisch	125
Süderwöhrden	1 001
Tensbüttel	371
Thalingburen	249
Trennewurth-Trennewurtherdeich	353
Volsemenhusen	127
Warfen	846
Wennbüttel	73
Westerbelmhusen	115
Westerbüttel	438
Windbergen	600
Wolmersdorf	324
21. Süd Tondern (Sitz: Niebüll) (St.B. 42 970)	**46 267**
Achtrup	782
Alkersum	247
Archsum (St.B. 153)	306
Aventoft	539
Böxlund	63
Borgsum	223
Boverstedt	54
Braderup	467
Büllsbüll	51
Christian-Albrechts-Koog	538
Dagebüllerkoog (St.B. 300)	495
Deezbüll	635
Dunsum	69
Ellhöft	119
Emmelsbüll (St.B. 890)	1 085
Enge	322
Engerheide	69
Fahretoft	598
Goting	135
Hedehusum	58
Holm	84
Holt	172
Holzacker	86
Horsbüll (St.B. 433)	646
Humptrup	618
Jardelund	218
Juliane-Marienkoog	107
Kampen a. S.	380
Karlum	238
Keitum (St.B. 1 027)	1 200
Klanxbüll (St.B. 436)	631
Kleiseerkoog	185
Klintum	243
Klixbüll	723
Knorburg	43
Ladelund (St.B. 834)	1 013
Leck (St.B. 2 031)	2 040
Lexgaard	59
Lindholm	1 098
List (St.B. 1 873)	2 572
Lütjenhorn	166
Marienkoog	105
Medelby	320
Midlum	221
Morsum (St.B. 559)	715
Nebel	570
Neukirchen (St.B. 919)	1 101
Nieblum	411
Niebüll (St.B. 3 537)	3 572
Norddorf	383
Övenum	342
Oldsum-Klintum	434
Osterby	262
Oster Schnatebüll	157
Rantum (St.B. 1 085)	1 602
Risum (St.B. 1 039)	1 065
Rodenäs	499
Sande	200
Schardebüll	103
Soholm	151
Sprakebüll	203
Stadum	378
Stedesand	374
Störtewerkerkoog	123
Süderende	162
Süderlügum (St.B. 742)	943
Tinningstedt	222
Tinnum (St.B. 602)	771
Toftum	143
Uphusum	259
Utersum	197
Waygaard	206
Weesby	374
Wenningstedt	681
Westerland, Stadt	5 560
Wester Schnatebüll	126
Westre	296
Wimmersbüll	291
Witsum	30
Wittdün	272
Wrixum	242
Wyk auf Föhr, Stadt	2 824

Kleinere Verwaltungsbezirke Gemeinden	Wohnbevölkerung am 17. Mai 1939	Kleinere Verwaltungsbezirke Gemeinden	Wohnbevölkerung am 17. Mai 1939	Kleinere Verwaltungsbezirke Gemeinden	Wohnbevölkerung am 17. Mai 1939	Kleinere Verwaltungsbezirke Gemeinden	Wohnbevölkerung am 17. Mai 1939

8. Provinz Hannover

(Sitz: Hannover)

Regierungsbezirk Hannover

Stadtkreise:

1. Hameln (St.B. 29 978)	**31 797**
Hameln, Stadt (St.B. 29 978)	31 797
2. Hannover (St.B. 464 646)	**470 950**
Hannover, Stadt (St.B. 464 646)	470 950

Landkreise:

3. Grafschaft Diepholz (Sitz: Diepholz) (St.B. 49 143)	**51 312**
Affinghausen	661
Aldorf	224
Anstedt	204
Aschen	1 001
Bahrenborstel	479
Barenburg, Flecken	610
Barnstorf, Flecken (St.B. 1 750)	1 936
Barver	890
Bensen	197
Bockstedt	182
Brake	349
Brockum	965
Dickel	478
Diepholz, Stadt (St.B. 5 448)	6 516
Dörpel	395
Dörrieloh	512
Donstorf	402
Dreeke	336
Drentwede	817
Düste	242
Eydelstedt	583
Freistatt	644
Groß Lessen	575
Heede	388
Hemsloh	505
Holzhausen	327
Hüde	589
Jakobidrebber	811
Kantrup	294
Kirchdorf	858
Klein Lessen	411
Kornau, Flecken	550
Kuppendorf	306
Lembruch	578
Lemförde, Flecken (St.B. 810)	857
Lindern	574
Maasen	447
Mallinghausen	253
Mariendrebber	686
Marl	522
Mellinghausen	497
Menninghausen	175
Neuenkirchen	355
Nordsulingen	666
Ohlendorf	274
Päpsen	134
Quernheim	259
Rathlosen	636
Rechtern	269
Rehden	1 026
Sankt Hülfe	602
Scharringhausen	422
Schmalförden (St.B. 658)	848
Scholen	754
Schwaförden	894
Schweringhausen	307
Siedenburg, Flecken	806
Stemshorn	504
Stocksdorf	359
Ströhen (St.B. 1 811)	1 995
Sudwalde	673
Sulingen, Stadt (St.B. 3 222)	3 405
Varrel	931
Wagenfeld-Bockel (St.B. 784)	963
Wagenfeld-Förlingen (St.B. 1 119)	1 251
Wagenfeld-Haßlingen	1 118
Wagenfeld-Neustadt	629
Wehrbleck	770
Wesenstedt	462
Wetschen	792
Wohlstreck	382
4. Grafschaft Hoya (Sitz: Syke) (St.B. 78 686)	**78 996**
Abbenhausen	775
Albringhausen	338
Altenbücken	309
Altenmarhorst	603
Apelstedt	250
Asendorf	1 170
Barrien	1 345
Bassum, Stadt	3 928
Beckeln	379
Berxen	293
Bramstedt	809
Brebber	340
Brinkum	2 849
Bruchhausen-Vilsen, Flecken	2 108
Bücken, Flecken	861
Clüs	230
Colnrade	828
Dedendorf	262
Duddenhausen	254
Dünsen (St.B. 268)	277
Eitzendorf	632
Engeln	280
Eschenhausen	174
Essen	165
Eystrup	1 408
Fahrenhorst	347
Felde	460
Gandesbergen	232
Gessel	690
Gödestorf	415
Graue	434
Groß Henstedt	162
Groß Ippener	571
Groß Köhren	193
Groß Mackenstedt	967
Groß Ringmar	228
Hämelhausen	394
Haendorf	283
Hallstedt	227
Harpstedt, Flecken (St.B. 1 860)	2 008
Hassel	943
Heesen	248
Heiligenfelde	598
Heiligenloh	1 091
Heiligenrode	887
Helzendorf	201
Henstedt	410
Hilgermissen	148
Hohenmoor	461
Hollwedel	606
Holtrup	150
Homfeld	462
Horstedt	173
Hoya, Stadt	2 821
Hoyerhagen	834
Hustedt	235
Jardinghausen	338
Kalle	178
Kirchseelte	358
Kirchweyhe	3 881
Kleinenborstel	467
Klein Henstedt	183
Klein Köhren	217
Klosterseelte	180
Kuhlenkamp	193
Leeste	4 554
Magelsen	446
Mahlen	127
Martfeld	1 434
Mehringen	223
Mörsen	591
Natenstedt	490
Neubruchhausen, Flecken	827
Nienstedt	220
Nordholz	224
Nordwohlde	852
Ochtmannien (St.B. 337)	490
Ördinghausen	378
Okel	681
Osterbinde	285
Osterholz	370
Prinzhöfte	405
Reckum	267
Riede	1 006
Ristedt	581
Rüssen	236
Scharrendorf	751
Schnepke	216
Scholen	494
Schorlingborstel	139
Schwarme	1 489
Schweringen	672
Seckenhausen	1 132
Steimke	202
Stelle	361
Stühren	314
Sudweyhe	1 570
Süstedt	599
Syke, Stadt	3 666
Twistringen	3 994
Ubbendorf	105
Ünzen	603
Üpsen	156
Wachendorf	440
Warpe	245
Wechold	602
Wedehorn	327
Weseloh	191
Wienbergen	276
Windhorst	194
Winkelsett	464
Wöpse	366
5. Grafschaft Schaumburg (St.B. 50 730) (Sitz: Rinteln)	**50 813**
Ahe	302
Algesdorf	360
Altenhagen	104
Antendorf	249
Apelern	749
Auhagen	555
Barksen	210
Beckedorf	905
Bensen	299
Bernsen	535
Borstel	676
Deckbergen	608
Düdinghausen	130
Engern	769
Escher	358
Exten	968
Fischbeck	1 058
Friedrichsburg	99
Friedrichshagen	208
Friedrichswald	148
Fuhlen	474
Goldbeck	533
Großenwieden	771
Groß Hegesdorf	253
Haddessen	246
Haste	741
Hattendorf	409
Helsinghausen	233
Hessendorf	205
Hessisch Oldendorf, Stadt	2 494
Heßlingen	472
Höfingen	256
Hohenrode	521
Hohnhorst	523

8 Provinz Hannover

Kleinere Verwaltungsbezirke Gemeinden	Wohnbevölkerung am 17. Mai 1939
Horsten	304
Idensermoor-Niengraben	140
Kathrinhagen	583
(St.B. 535)	
Kleinenwieden	120
Klein Hegesdorf	138
Klein Holtensen	125
Kohlenstädt	49
Krainhagen	731
Krankenhagen	936
Kreuzriehe	250
Krückeberg	147
Langenfeld	154
Liekwegen	956
Lyhren	155
Möllenbeck	730
Nenndorf, Bad	2 551
Obernkirchen, Stadt	4 190
Ohndorf	393
Ottensen	284
Pötzen	299
Poggenhagen	112
Raden	94
Rannenberg	189
Rehren, Amtsgerichtsbezirk Obernkirchen	479
Rehren, Amtsgerichtsbezirk Rodenberg	488
Reinsdorf	295
Rheinsen	417
Riehe	359
Riepen	415
Rinteln, Stadt	5 790
Rodenberg, Stadt	2 140
(St.B. 2 105)	
Röhrkasten	311
Rohden	482
Rolfshagen	1 032
Rumbeck	605
Saarbeck-Strücken	427
Sachsenhagen, Stadt	1 088
Schaumburg	671
Schermbeck	71
Schöttlingen	73
Schoholtensen	115
Segelhorst	310
Soldorf	161
Todenmann	723
Uchtdorf	477
Volksen	180
Waltringhausen	593
Weibeck	245
Welsede	518
Wennenkamp	232
Westendorf	275
Westerwald	77
Wickbolsen	105
Wiersen	372
Zersen	236
6. Hameln-Pyrmont	**51 406**
(Sitz: Hameln)	
Ärzen	1 889
Afferde	1 195
Ahrenfeld	166
Amelgatzen	393
Baarsen	325
Bäntorf	147
Behrensen	282
Benstorf	642
Bessinghausen	108
Bodenwerder, Stadt	1 831
Börry	607
Brevörde	356
Brockensen	158
Brünnighausen	475
Coppenbrügge	1 270
Dehmke	275
Dehmkerbrock	348
Diedersen	254
Dörpe	356
Egge	293
Eichenborn	193
Emmern	658
Esperde	370
Frenke	122
Gellersen	331
Grießem	311
Grohnde	810
Groß Berkel	1 782
Großenberg	162
Groß Hilligsfeld	449
Grupenhagen	399
Hämelschenburg	332
Hagen	708
Hagenohsen	397
Hajen	530
Halvestorf	491
Hastenbeck	501
Haverbeck	387
Heinsen	962
Hemeringen	824
Hemmendorf	750
Herkendorf	229
Herkensen	255
Hohnsen	241
Holtensen	397
Kirchohsen	1 321
Klein Berkel	933
Kleinenberg	137
Klein Hilligsfeld	197
Königsförde	220
Lachem	359
Latferde	226
Lauenstein	1 247
Levedagsen	237
Löwensen	591
Lüntorf	422
Marienau	576
Meiborssen	214
Multhöpen	134
Neersen	308
Ockensen	259
Ohr	282
Oldendorf	980
Osterwald	857
Pegestorf	536
Polle	1 126
Pyrmont, Bad, Stadt	8 853
Reher	649
Reinerbeck	388
Salzhemmendorf	1 349
Selxen	192
Thal	354
Thüste	553
Tündern	1 123
Unsen	225
Vahlbruch	376
Voremberg	277
Wallensen	892
Weenzen	364
Wehrbergen	301
Welliehausen	163
Welsede	184
7. Hannover	**91 686**
(St.B. 89 156)	
Ahlem	2 094
Almhorst	270
Anderten	2 475
Argestorf	336
Arnum	710
Bantorf	754
Barrigsen	148
Barsinghausen	5 741
(St.B. 5 600)	
Bemerode (St.B. 1 692)	1 705
Benthe	925
Bredenbeck	1 311
Degersen	410
Devese	245
Ditterke	216
Döteberg	219
Eckerde	302
Egestorf	2 335
Empelde	1 762
Engelbostel	982
Everloh	361
Evestorf	183
Gehrden, Stadt	3 034
Godshorn (St.B. 1 534)	1 898
Göxe	146
Grasdorf	1 794
Großgoltern	426
Groß Munzel	771
Gümmer	517
Harenberg	427
Harkenbleck	347
Heitlingen	261
Hemmingen	1 881
Hiddestorf	595
Hohenbostel	969
Holtensen b. Weetzen	555
Holtensen b. Wunstorf	206
Ihme	517
Kaltenweide	905
Kirchdorf	982
Kirchwehren	277
Koldingen	238
Krähenwinkel	806
Laatzen	4 007
Landringhausen	388
Langenhagen	11 735
(St.B. 9 723)	
Langreder	553
Lathwehren	303
Lemmie	302
Lenthe	363
Letter	3 774
Leveste	644
Linderte	277
Lohnde	635
Misburg	8 256
Müllingen	396
Nordgoltern	381
Northen	364
Ohlendorf	164
Ostermunzel	305
Redderse	255
Reden	283
Rethen a./Leine	1 713
Ronnenberg	2 310
Schulenburg	454
Seelze	3 722
Sorsum	235
Stemmen	401
Velber	348
Vinnhorst	1 710
Vörie	139
Wassel	400
Weetzen	1 029
Wennigsen (Deister)	2 673
Wettbergen	779
Wichtringhausen	362
Wilkenburg	392
Winninghausen	247
Wülferode	351
8. Neustadt a. Rbge.	**39 589**
(St.B. 38 554)	
Amedorf	151
Averhoy	66
Basse	308
Berenbostel	1 260
Bevensen	139
Blumenau	284
Bokeloh	1 014
Bordenau	795
Borstel	445
Brase	137
Büren	210
Dedensen	585
Dudensen	425
Eilvese	779
Empede	351
Esperke	453
Evensen	111
Frielingen	330
Garbsen	1 451
Hagen	493
Havelse	988
Helstorf	351
Horst	365
Idensen	476
Klein Heidorn	1 581
(St.B. 1 114)	
Kolenfeld	1 215
Laderholz	279
Lichtenhorst	370
Luthe	1 320
Lutter	176
Luttmersen	68
Mandelsloh in der Wiek	249
Mandelsloh über dem See	329
Mardorf	635
Mariensee	515
Mesmerode	334
Metel	165
Meyenfeld	399
Neustadt a. Rbge., Stadt (St.B. 3 823)	4 050
Niedernstöcken	461
Nöpke	369
Osterwald Oberende	889
Osterwald Unterende	794
Otternhagen	565
Poggenhagen	388

Kleinere Verwaltungsbezirke Gemeinden	Wohnbevölkerung am 17. Mai 1939
Ricklingen, Schloß	565
Rodewald, mittlere Bauerschaft	532
Rodewald, obere Bauerschaft (St.B. 849)	1 190
Rodewald, untere Bauerschaft	639
Scharrel	310
Schneeren	781
Stelingen	414
Stöckendrebber	223
Suttorf	447
Vesbeck	299
Welze	193
Wulfelade	273
Wunstorf, Stadt	6 605
9. Nienburg a./Weser (St.B. 65 497)	**66 732**
Anderten	265
Anemolter	361
Balge	288
Binnen	305
Bockhop	315
Bötenberg	195
Bohnhorst	952
Bolsehle	255
Borstel (St.B. 498)	636
Brokeloh	256
Bruchhagen	329
Brüninghorstedt	247
Buchhorst	214
Bühren	257
Deblinghausen	408
Dienstborstel	141
Diepenau, Flecken	526
Diethe	244
Dolldorf	289
Drakenburg, Flecken	912
Düdinghausen	303
Erichshagen	1 263
Essern	799
Estorf	619
Frestorf	234
Gadesbünden	317
Glissen	234
Großenvörde	617
Groß Varlingen	130
Hahnenberg	39
Harrienstedt	629
Haßbergen (St.B. 772)	980
Heemsen	461
Hesterberg	389
Hibben	423
Höfen	308
Holte	419
Holtorf	1 611
Holzbalge	130
Holzhausen	376
Hoysinghausen	519
Huddestorf	596
Husum	499
Jenhorst	366
Kampen	144
Kleinenheerse	268
Landesbergen	1 413
Langendamm (St.B. 250)	257
Lavelsloh	1 037
Leese	1 450
Leeseringen	437
Lemke	658
Liebenau, Flecken	1 196
Linsburg	649
Loccum	1 955
Lohhof	220
Marklohe (St.B. 839)	885
Mehlbergen	181
Münchehagen	1 596
Müsleringen	339
Nendorf	963
Nienburg a./Weser, Stadt (St.B. 12 383)	12 836
Nordel	543
Oyle	530
Pennigsehl	623
Raddestorf	361
Rehburg, Bad	563
Rehburg, Stadt	1 630
Rohrsen	368
Sapelloh	674
Sarninghausen	218
Schessinghausen	454
Schinna	253
Sebbenhausen	317
Sehnsen	161
Sieden	211
Sonnenborstel	102
Staffhorst	556
Steimbke	598
Steinbrink	460
Steyerberg, Flecken	1 336
Stöckse (St.B. 495)	670
Stolzenau, Flecken (St.B. 1 911)	2 087
Uchte, Flecken (St.B. 1 706)	1 738
Voigtei	387
Warmsen	846
Wellie	337
Wenden	548
Wendenborstel	307
Wiedensahl	878
Wietzen	1 417
Winzlar	591
Wohlenhausen	183
Woltringhausen	430
Gemeindefreie Grundstücke (Gutsbezirke)	
Darlaten	225
Wensemoor	—
10. Springe (St.B. 34 190)	**34 346**
Adensen	570
Alferde	384
Altenhagen I	780
Altenhagen II	276
Alvesrode	417
Bakede	739
Beber	313
Bennigsen	1 267
Böbber	147
Boitzum	143
Brullsen	197
Egestorf	152
Eimbeckhausen	1 264
Eldagsen, Stadt (St.B. 2 093)	2 249
Feggendorf	461
Flegessen	467
Gestorf	814
Hachmühlen	517
Hallerburg	101
Hamelspringe	564
Hasperde	155
Holtensen	543
Hülsede	434
Hüpede	416
Jeinsen	827
Klein Süntel	124
Lauenau	1 185
Lüdersen	379
Luttringhausen	86
Meinsen	89
Messenkamp	377
Mittelrode	256
Münder a. Deister, Bad, Stadt	4 113
Nettelrede	507
Neustadt	232
Nienstedt	394
Örie	170
Pattensen, Stadt	1 865
Pohle	563
Rössing	1 171
Rohrsen	182
Schliekum	327
Schmarrie	217
Schulenburg	1 104
Sorsum	261
Springe, Stadt	4 506
Vardegötzen	153
Völksen	1 324
Wittenburg	81
Wülfingen	483
Regierungsbezirk Hildesheim	
Stadtkreise:	
11. Göttingen (St.B. 49 668)	**51 214**
Göttingen, Stadt (St.B. 49 668)	51 214
12. Goslar (St.B. 25 555)	**27 081**
Goslar, Reichsbauernstadt (St.B. 25 555)	27 081
13. Hildesheim (St.B. 68 679)	**72 101**
Hildesheim, Stadt (St.B. 68 679)	72 101
Landkreise:	
14. Alfeld	**51 149**
Adenstedt	567
Alfeld, Stadt	7 528
Almstedt	578
Banteln	1 309
Barfelde	587
Betheln	618
Breinum	463
Brüggen	863
Burgstemmen	802
Dehnsen	327
Deilmissen	241
Deinsen	434
Dötzum	89
Duingen	1 624
Dunsen	139
Eberholzen	559
Eddinghausen	126
Eime	1 167
Eimsen	404
Eitzum	394
Elze, Stadt	3 165
Esbeck	543
Evensen	161
Everode	515
Eyershausen	277
Föhrste	864
Fölziehausen	133
Gerzen	850
Grafelde	209
Graste	291
Gronau, Stadt	3 089
Groß Freden	1 682
Harbarnsen	279
Haus Escherde	126
Heinum	141
Heyersum	301
Hönze	149
Hörsum	445
Hoyershausen	220
Imsen	377
Irmenseul	224
Kapellenhagen	245
Klein Freden	1 718
Lamspringe	2 371
Langenholzen	669
Limmer	786
Lübbrechtsen	220
Mahlerten	339
Marienhagen	780
Mehle	926
Meimerhausen	170
Möllensen	101
Netze	135
Neuhof	454
Nienstedt	107
Nordstemmen	1 766
Ohlenrode	328
Petze	286
Rheden	569
Röllinghausen	261
Rott	119
Sack	335
Segeste	243
Sehlde	319
Sehlem	682
Sellenstedt	207
Sibbesse	699
Wallenstedt	301
Warzen	460
Westfeld	336
Wetteborn	224
Wettensen	153
Winzenburg	689
Wispenstein	354

8 Provinz Hannover

Kleinere Verwaltungsbezirke Gemeinden	Wohnbevölkerung am 17. Mai 1939
Wöllersheim	60
Woltershausen-Hornsen	475
Wrisbergholzen	402
15. Duderstadt (St.B. 28 325)	**28 444**
Bernshausen	339
Bilshausen	1 574
Bodensee	530
Breitenberg	711
Brochthausen	646
Desingerode	421
Duderstadt, Stadt	6 658
Esplingerode	224
Fuhrbach	755
Gerblingerode	750
Germershausen	350
Gieboldehausen	2 149
Hilkerode	904
Immingerode (St.B. 339)	379
Krebeck	482
Langenhagen (St.B. 494)	540
Lindau	1 581
Mingerode	864
Nesselröden	1 344
Obernfeld	778
Renshausen	325
Rhumspringe	1 232
Rollshausen	579
Rüdershausen	865
Seeburg	605
Seulingen	965
Tiftlingerode	392
Werxhausen	347
Westerode (St.B. 564)	597
Wollbrandshausen	558
16. Einbeck (St.B. 26 633)	**26 969**
Amelsen	380
Andershausen	59
Avendshausen	118
Buensen	73
Dassel, Stadt	2 099
Dassensen	480
Deitersen	202
Dörrigsen	261
Drüber	312
Edemissen	437
Eilensen	178
Einbeck, Stadt (St.B. 10 046)	10 382
Ellensen	280
Hilwartshausen	692
Hollenstedt	667
Holtensen	368
Hoppensen	143
Hullersen	273
Hunnesrück	298
Iber	259
Immensen	238
Kohnsen	255
Krimmensen	164
Kuventhal	228
Lauenberg	835
Lüthorst	669
Mackensen	488
Markoldendorf	1 365
Negenborn	141
Odagsen	361
Portenhagen	199
Rengershausen	90
Rotenkirchen	158
Salzderhelden	1 060
Sievershausen	1 074
Stöckheim	517
Strodthagen	123
Sülbeck	394
Vardeilsen	209
Volksen	188
Wellersen	252
Gemeindefreie Grundstücke (Gutsbezirke)	
Solling, Ant. Kr. Einbeck, Forst	—
17. Göttingen (St.B. 38 394)	**40 505**
Angerstein	500
Atzenhausen	212
Ballenhausen	284
Beienrode	256
Benniehausen	224
Bischhausen	387
Bösinghausen	142
Bovenden	1 531
Bremke	661
Dahlenrode	144
Deiderode	141
Deppoldshausen	43
Diemarden	538
Dramfeld	440
Ebergötzen	767
Eddigehausen	361
Elkershausen	173
Elliehausen	592
Emmenhausen	121
Esebeck	254
Etzenborn	213
Falkenhagen	145
Friedland	399
Geismar (St.B. 3 286)	4 922
Gelliehausen	397
Gladebeck	581
Grone	3 167
Groß Ellershausen	282
Groß Lengden	461
Groß Schneen	754
Harste	553
Herberhausen	596
Hetjershausen	268
Holtensen	738
Holzerode	526
Ischenrode	89
Kerstlingerode	305
Klein Lengden	388
Klein Schneen	485
Klein Wiershausen	69
Knutbühren	119
Landolfshausen	521
Lemshausen	206
Lenglern (St.B. 735)	737
Lichtenhagen	138
Ludolfshausen	109
Mackenrode	159
Mengershausen	473
Mollenfelde	223
Niedergandern	174
Niedernjesa	617
Nikolausberg	346
Oberbillingshausen	446
Obernjesa	523
Parensen	436
Potzwenden	42
Reckershausen	279
Reiffenhausen	532
Reinhausen	604
Reyershausen	419
Rittmarshausen	486
Roringen	299
Rosdorf	2 002
Sattenhausen	527
Settmarshausen	378
Sieboldshausen	373
Spanbeck	308
Stockhausen	168
Volkerode	248
Waake	573
Weende (St.B. 3 806)	4 279
Weißenborn	293
Wöllmarshausen	359
18. Goslar (St.B. 43 169)	**43 525**
Alt Wallmoden	416
Beinum	702
Beuchte	436
Bredelem	460
Burgdorf	763
Dörnten	1 001
Dorstadt	640
Flachstöckheim	583
Gielde	676
Groß Döhren	1 016
Groß Flöthe	578
Groß Mahner	632
Hahndorf	655
Haverlah	701
Heiningen (St.B. 485)	687
Heissum	286
Hohenrode	169
Immenrode	935
Jerstedt	864
Klein Döhren	391
Klein Flöthe	331
Klein Mahner	348
Lengde	677
Liebenburg	2 027
Lochtum	672
Neuenkirchen	351
Ohlendorf	547
Ohrum (St.B. 489)	643
Ostlutter	276
Othfresen	2 015
Ringelheim	1 657
Salzgitter, Stadt	10 219
Schladen	2 666
Steinlah	1 288
Upen	430
Vienenburg, Stadt	4 499
Weddingen	477
Wehre	281
Wiedelah	1 530
19. Hildesheim	**33 111**
Adlum	451
Ahrbergen	1 115
Algermissen	2 696
Asel	480
Barnten	538
Bavenstedt	560
Bledeln	345
Bolzum	719
Borsum	1 365
Emmerke	800
Giften	465
Gleidingen	1 820
Gödringen	361
Groß Escherde	339
Groß Förste	442
Groß Giesen	872
Groß Lobke	574
Harsum	2 664
Hasede	682
Heisede	519
Himmelsthür	2 293
Hönnersum	400
Hotteln	412
Hüddessum	362
Ingeln	338
Klein Escherde	243
Klein Förste	397
Klein Giesen	608
Lühnde	763
Machtsum	382
Ösself	376
Rautenberg	409
Ruthe	324
Sarstedt, Stadt	5 744
Sorsum	1 035
Ummeln	285
Wätzum	243
Wehmingen	483
Wirringen	207
20. Marienburg i. Hann. (Sitz: Hildesheim) (St.B. 37 361)	**37 493**
Achtum-Uppen	686
Ahstedt	390
Baddeckenstedt	616
Barienrode	129
Bettmar	366
Bettrum	601
Bilderlahe	202
Binder	221
Bockenem, Stadt	2 418
Bönnien	326
Bültum	217
Derneburg (St.B. 289)	421
Detfurth	165
Diekholzen	759
Dingelbe	853
Dinklar	950
Egenstedt	214
Einum	536
Farmsen	203
Feldbergen	394
Garmissen-Garbolzum	516
Grasdorf	312
Groß Düngen	576
Groß Elbe	639
Groß Heere	699

Kleinere Verwaltungsbezirke Gemeinden	Wohnbevölkerung am 17. Mai 1939
Groß Himstedt	360
Groß Ilde	177
Groß Rhüden	1 685
Gustedt	448
Hackenstedt	446
Hary	330
Heersum	428
Heinde	523
Henneckenrode	121
Hockeln	195
Hoheneggelsen	1 352
Holle	904
Itzum	406
Kemme	360
Klein Düngen	204
Klein Elbe	258
Klein Heere	257
Klein Himstedt	287
Klein Ilde	83
Königsdahlum	428
Lechstedt	210
Listringen	181
Luttrum	207
Marienburg	204
Marienrode	148
Mechtshausen	437
Mölme	141
Nette	386
Nettlingen	987
Ochtersum	454
Ödelum	495
Ottbergen	757
Rhene	153
Salzdetfurth, Bad	2 707
Schellerten	775
Sehlde	963
Sillium	530
Söder	124
Söhlde	1 280
Söhre	545
Sottrum	527
Steinbrück	143
Störy	208
Upstedt	191
Wartjenstedt	256
Wehrstedt	492
Wendhausen	278
Werder	147
Wesseln	422
Wöhle	369
Wohlenhausen	115
21. Münden (Hann. Münden) (St.B. 29 734)	**31 081**
Barlissen	233
Benterode	417
Bördel	99
Bonafort	458
Bühren	524
Bursfelde	84
Dahlheim	147
Dankelshausen	259
Dransfeld, Stadt	1 389
Ellershausen b. Münden	231
Escherode	435
Gimte	529
Hedemünden	975
Hemeln	639
Imbsen	240
Jühnde	699
Landwehrhagen	1 008
Laubach	226
Lippoldshausen	556
Löwenhagen	214
Lutterberg	575
Meensen	368
Mielenhausen	317
Münden (Hann. Münden), Stadt (St.B. 13 346)	14 693
Niederscheden	354
Nienhagen	222
Oberode	557
Oberscheden	657
Ossenfeld	127
Sichelnstein	249
Speele	736
Spiekershausen	320
Uschlag	1 060
Varlosen	322
Varmissen	126
Volkmarshausen	473
Wiershausen	513
Gemeindefreie Grundstücke (Gutsbezirke)	
Bramwald, Forst	—
22. Northeim (St.B. 57 859)	**59 111**
Adelebsen	1 699
Ahlbershausen	229
Allershausen	427
Asche	149
Barterode	706
Behrensen	232
Berka	655
Berwartshausen	119
Bishausen	568
Blankenhagen	71
Bodenfelde	2 072
Bollensen	406
Bühle	356
Delliehausen	484
Denkershausen	321
Dinkelhausen	376
Eberhausen	237
Edesheim	710
Ellierode	258
Elvershausen	763
Elvese	190
Erbsen	304
Ertinghausen	112
Eschershausen	317
Espol	283
Fredelsloh	763
Fürstenhagen	388
Gierswalde	352
Gillersheim	1 006
Großenrode	251
Güntersen	626
Hammenstedt	574
Hardegsen, Stadt	1 459
Hettensen	534
Hevensen	360
Hillerse	616
Höckelheim	669
Hohnstedt	579
Imbshausen	419
Kammerborn	257
Katlenburg-Duhm	918
Lagershausen	184
Langenholtensen (Kr. Northeim)	1 072
Lauenförde	1 412
Lichtenborn	188
Lödingsen	631
Lütgenrode	271
Lutterbeck	148
Lutterhausen	292
Moringen, Stadt	2 517
Neuhaus (St.B. 173)	371
Nienhagen	220
Nienover	389
Nörten-Hardenberg, Flecken	2 190
Northeim, Stadt (St.B. 11 033)	11 926
Offensen	452
Oldenrode	133
Schlarpe	643
Schnedinghausen	192
Schönhagen	1 043
Schoningen	994
Silberborn	331
Sohlingen	728
Sudershausen	597
Sudheim	714
Suterode	321
Thüdinghausen	342
Trögen	256
Üssinghausen	171
Unterbillingshausen	140
Uslar, Stadt (St.B. 3 623)	3 784
Vahle	333
Verliehausen	410
Vogelbeck	672
Volpriehausen	809
Wachenhausen	534
Wahmbeck	707
Wibbecke	200
Wiensen	516
Wolbrechtshausen	463
Gemeindefreie Grundstücke (Gutsbezirke)	
Solling, Ant. Kr. Northeim, Forst	—
23. Osterode am Harz (St.B. 50 402)	**50 548**
Barbis	1 783
Bartolfelde	832
Dögerode	218
Dorste	1 368
Düderode	537
Eboldshausen	268
Echte	1 066
Eisdorf a. Harz	1 011
Elbingerode	398
Förste (St.B. 1 492)	1 526
Freiheit	1 480
Harriehausen	631
Hattorf a. Harz	2 403
Herzberg a. Harz, Stadt	5 505
Hörden	829
Kalefeld	1 071
Katzenstein	616
Lasfelde	828
Lauterberg im Harz, Bad, Stadt	7 431
Lütgenhausen	223
Marke	165
Nienstedt	304
Oldenrode	484
Oldershausen	267
Osterhagen	721
Osterode am Harz, Stadt (St.B. 9 123)	9 190
Petershütte	504
Pöhlde	1 430
Scharzfeld	1 517
Schwiegershausen	1 404
Sebexen	623
Steina	670
Westerhof	456
Wiershausen	190
Willensen	237
Willershausen	490
Wollershausen (St.B. 366)	411
Wulften	1 461
24. Peine	**56 266**
Abbensen	1 116
Adenstedt	1 539
Alvesse	218
Bekum	154
Berkum	121
Bierbergen	656
Blumenhagen	305
Bründeln	78
Clauen	730
Dedenhausen	381
Dungelbeck	935
Eddesse	521
Edemissen	1 234
Eickenrode	225
Eixe	423
Eltze	788
Equord	444
Gadenstedt	1 849
Groß Bülten	1 359
Groß Ilsede	1 801
Groß Lafferde	1 852
Groß Solschen	662
Hämelerwald	765
Handorf	644
Hohenhameln	1 307
Horst	136
Klein Bülten	1 013
Klein Ilsede	630
Klein Lafferde	668
Klein Solschen	302
Lengede	1 769
Mehrum	474
Mödesse	161
Münstedt	713
Oberg	1 549
Ödesse	339
Ohlum	207
Ohof	384
Peine, Stadt	18 235
Plockhorst	206

Kleinere Verwaltungsbezirke Gemeinden	Wohnbevölkerung am 17. Mai 1939
Rietze	222
Rötzum	79
Rosenthal	903
Rüper	134
Schmedenstedt	813
Schwicheldt	693
Soßmar	569
Stederdorf	2 202
Stedum	245
Vöhrum	1 530
Voigtholz-Ahlemissen	143
Wehnsen	301
Wendesse	81
Wense	191
Wipshausen	537
Woltorf	730
25. Zellerfeld	**27 952**
(Sitz: Clausthal-Zellerfeld)	
Altenau, Stadt	2 502
Buntenbock	476
Clausthal-Zellerfeld, Stadt	11 312
Grund (Harz), Bad, Stadt	2 608
Hahnenklee-Bockswiese (Oberharz)	1 032
Lautenthal, Stadt	2 241
Lerbach	1 337
Lonau	427
Riefensbeek-Kammschlacken	253
Sankt Andreasberg, Stadt	3 351
Schulenberg	246
Sieber	713
Wildemann, Stadt	1 398
Gemeindefreie Grundstücke (Gutsbezirke)	
Harz, Ant. Kr. Zellerfeld, Forst	56
Regierungsbezirk Lüneburg	
Stadtkreise:	
26. Celle (St.B. 35 622)	**37 799**
Celle, Stadt (St.B. 35 622)	37 799
27. Lüneburg (St.B. 33 535)	**35 239**
Lüneburg, Stadt (St.B. 33 535)	35 239
Landkreise:	
28. Burgdorf (St.B. 61 406)	**61 579**
Abbensen	295
Ahlten	1 921
Aligse	868
Altmerdingsen	400
Altwarmbüchen	508
Arpke	1 005
Beinhorn	80
Bennemühlen	136
Berkhof	346
Bilm	476
Bissendorf	1 018
Brelingen	726
Burgdorf, Stadt	6 449
Dachtmissen	157
Dolgen	378
Dollbergen	951
Dudenbostel-Rodenbostel	129
Elze	637
Engensen	447
Evern	405
Fuhrberg	707
Gailhof	153
Gretenberg	151
Großburgwedel	1 733
Hänigsen	2 079
Haimar	424
Harber	368
Heeßel	372
Hellendorf	423
Höver	611
Hülptingsen	252
Ilten	2 507
Immensen	1 190
Isernhagen, Farster Bauerschaft	367
Isernhagen, Hohenhorster Bauerschaft	649
Isernhagen, Kircher Bauerschaft	448
Isernhagen, Niederhägener Bauerschaft	1 074
Katensen	388
Kirchhorst	420
Kleinburgwedel	608
Klein Lobke	198
Kolshorn	227
Landwehr	10
Lehrte, Stadt	11 729
Meitze	295
Mellendorf	1 121
Negenborn (St.B. 338)	511
Neu Warmbüchen	399
Obershagen	557
Ögenbostel	245
Ölerse	325
Oldhorst	77
Otze	1 005
Ramlingen mit Ehlershausen	710
Resse	174
Rethmar	851
Röddensen	262
Röhrse	173
Scherenbostel	253
Schillerslage	471
Schwüblingsen	485
Sehnde	2 524
Sievershausen	1 008
Sorgensen	113
Steinwedel	807
Thönse	355
Uetze	3 018
Weferlingsen	142
Wennebostel	466
Wettmar	812
29. Celle (St.B. 52 305)	**53 341**
Adelheidsdorf	293
Ahnsbeck (St.B. 567)	588
Altencelle	974
Altenhagen	299
Alvern	44
Bannetze	182
Bargfeld	183
Beckedorf	477
Becklingen	231
Beedenbostel	539
Belsen	85
Bergen	2 626
Bleckmar	368
Bockelskamp	333
Bonstorf	464
Bostel	172
Boye	122
Bröckel	994
Bunkenburg	179
Burg	138
Dalle	127
Diesten	277
Dohnsen	461
Eldingen	488
Endeholz	271
Eschede	2 158
Eversen	737
Garßen	760
Gockenholz	185
Groß Eicklingen	402
Groß Hehlen	663
Großmoor	390
Habighorst	416
Hagen	175
Hambühren	293
Hassel	139
Helmerkamp	145
Hermannsburg	3 112
Höfer (St.B. 426)	432
Hohne	698
Hohnebostel	300
Hohnhorst	284
Hornbostel	636
Hustedt	330
Jarnsen	80
Jeversen	256
Klein Eicklingen (St.B. 588)	728
Lachendorf	950
Lachtehausen	137
Langlingen	801
Marwede	109
Meißendorf	670
Metzingen	183
Müden a./Örtze	1 074
Nienhagen (St.B. 986)	1 019
Nienhof	234
Nindorf	286
Nordburg	139
Offen	552
Offensen	267
Oldau	992
Oldendorf	550
Oppershausen	370
Poitzen	269
Pollhöfen	106
Rebberlah	88
Sandlingen	255
Scharnhorst	216
Scheuen (St.B. 364)	368
Schmarbeck	1 137
Spechtshorn	132
Starkshorn	33
Stedden	130
Südwinsen	446
Sülze	859
Thören	177
Ummern	502
Unterlüß	1 550
Vorwerk	116
Walle	267
Wardböhmen	398
Wathlingen	2 415
Weesen	451
Westercelle	1 502
Weyhausen	46
Wieckenberg	322
Wiedenrode	108
Wienhausen	616
Wietze	2 822
Winsen a./Aller	2 093
Wohlenrode	129
Wolthausen	355
Gemeindefreie Grundstücke (Gutsbezirke)	
Faßberg, Luftwaffengtsbez. (St.B. 2 034)	2 865
30. Dannenberg (St.B. 40 530)	**41 132**
Bahrendorf	93
Banzau	40
Bausen	37
Beesem	87
Belau	53
Belitz	46
Bergen a./Dumme	943
Beseland	57
Beutow	96
Billerbeck	227
Bischof	54
Blütlingen	535
Bockleben	174
Bösel	373
Braasche	58
Braudel	70
Bredenbock	88
Breese a./Göhrde	50
Breese i. Br.	121
Breese i. M.	388
Breselenz	157
Breustian	58
Brünkendorf	160
Bückau	30
Bülitz	95
Bussau	172
Clenze	731
Dalitz	15
Damnatz	322
Dangenstorf	283
Dannenberg, Stadt	2 011
Darzau	21
Diahren	88
Dickfeitzen	137
Dommatzen	49
Drethem	139
Dünsche	156
Fließau	173

Reg.-Bez. Lüneburg — **Provinz Hannover 8**

Systematisches Verzeichnis der Gemeinden — 30—31

Kleinere Verwaltungsbezirke Gemeinden	Wohnbevölkerung am 17. Mai 1939
Gartow, Flecken (St.B. 955)	1 136
Gedelitz	134
Gielau	58
Gistenbeck	262
Gledeberg	110
Glienitz	148
Göhr	53
Göhrde	130
Göttien	111
Gohlau	122
Gollau	182
Gorleben (St.B. 364)	745
Govelin	16
Grabau	24
Grabow	200
Granstedt	50
Groß Breese	109
Groß Gaddau	71
Groß Gusborn	176
Groß Heide	176
Großwitzeetze	235
Gühlitz	73
Gülden	74
Güstritz	190
Gummern	66
Harlingen	189
Harpe	40
Hitzacker, Stadt	2 031
Holtorf	222
Jabel (St.B. 91)	131
Jameln	173
Jeetzel	157
Jiggel	82
Kähmen	56
Kakau	54
Kapern	201
Karmitz	142
Karwitz (Kreis Dannenberg)	399
Kassau	104
Kiefen	80
Klein Breese	81
Klein Gaddau	45
Klein Gusborn	227
Klein Heide	87
Klein Kühren	48
Klennow	362
Köhlen	95
Kolborn	124
Korvin	225
Krautze	57
Kremlin	54
Kriwitz	102
Krummasel	121
Künsche	136
Küsten	132
Kukate	28
Laasche	39
Laase	337
Landsatz	153
Langendorf	506
Langenhorst	48
Lanze	183
Leisten	171
Lensian	348
Lichtenberg	218
Liepe	133
Liepehöfen	11
Loge	41
Lomitz	250
Luckau	222
Lübbow	382
Lübeln	111
Lüchow, Stadt	3 023
Lüggau	70
Lütenthien	73
Malsleben	59
Marleben	119
Marlin	74
Meetschow	155
Mehlfien	50
Metzingen	125
Meuchefitz	91
Middefeitz	42
Mützingen	110
Nauden	17
Naulitz	103
Nebenstedt	140
Nemitz	137
Neu Darchau	418
Nienbergen	150
Nienwalde	272
Nienwedel	22
Pannecke	97
Penkefitz	186
Pevestorf	115
Pisselberg	40
Plate	180
Platenlaase	126
Plumbohm	11
Prabstorf	23
Predöhl	95
Predöhlsau	42
Prepow	44
Prezelle	298
Prezier	140
Prießeck	85
Prisser	420
Proitze	111
Pudripp	74
Püggen	116
Puttball	83
Quarstedt	27
Quartzau	44
Quickborn	352
Ranzau	106
Rebenstorf	236
Reddereitz	88
Redemoißel	24
Reetze	100
Rehbeck	108
Reitze	67
Restorf	119
Riebrau	46
Riskau	40
Saaße	94
Sachau	98
Salderatzen	57
Sallahn	125
Sammatz	41
Sarchem	112
Sarenseck	48
Satemin	121
Schaafhausen	251
Schäpingen	88
Schlannau	26
Schlanze	32
Schletau	189
Schmardau	38
Schmarsau	234
Schmessau	69
Schnackenburg, Stadt	526
Schnega	438
Schutschur	110
Schweskau	210
Schwiepke	45
Seelwig	41
Seerau	44
Seerau i./Lucie	106
Sellien	14
Siemen	189
Simander	250
Solkau	93
Soven	35
Spithal	76
Splietau	226
Steine	54
Streetz	140
Tarmitz	146
Teichlosen	70
Teplingen	120
Thune	35
Thunpadel	130
Thurau	72
Tießau	248
Timmeitz	51
Tobringen	118
Tollendorf	104
Tolstefanz	73
Trabuhn	184
Trebel	267
Tripkau	21
Tüschau	102
Varbitz	131
Vasenthien	110
Vietze	384
Volkfien	80
Volzendorf	179
Waddeweitz	104
Warpke	215
Wedderien	22
Weitsche	128
Wibbese	74
Wietzetze	207
Winterweyhe	67
Wittfeitzen	185
Wöhningen	86
Woltersdorf	453
Wussegel	39
Wustrow, Stadt	1 108
Zadrau	153
Zebelin	61
Zeetze	150
Zernien	101
Gemeindefreie Grundstücke (Gutsbezirke)	
Gartow, Forst	—
Göhrde, Forst	—
31. Fallingbostel	40 419
(St.B. 39 985)	
Ahlden	848
Ahrsen	317
Altenboitzen	269
Altenwahlingen	196
Benzen	165
Bierde	331
Bockhorn	164
Böhme	227
Bomlitz	1 258
Bommelsen	173
Borg	518
Bosse	202
Bothmer	336
Buchholz	418
Büchten	262
Dorfmark	1 933
Düshorn	890
Ebbingen	142
Eickeloh	483
Eilte	393
Engehausen	79
Essel	508
Fallingbostel	2 629
Frankenfeld	180
Fulde	283
Gilten	348
Grethem	319
Grindau	171
Groß Eilstorf	357
Groß Häuslingen	670
Hademstorf (St.B. 225)	413
Hamwiede	155
Hedern	129
Hodenhagen	913
Hollige	175
Honerdingen	339
Hope	155
Hülsen	811
Hünzingen	313
Idsingen	167
Jarlingen	144
Jettebruch	194
Kettenburg	264
Kirchboitzen	513
Kirchwahlingen	87
Klein Eilstorf	183
Klein Häuslingen	113
Krelingen	439
Kroge	206
Lindwedel	297
Marklendorf	242
Mengebostel	277
Nienhagen	260
Norddrebber	282
Nordkampen	398
Rethem a./Aller, Stadt	1 516
Riepe	140
Schneeheide	284
Schwarmstedt	1 399
Sieverdingen	141
Stellichte	391
Stöcken	278
Suderbruch	282
Südkampen	286
Uetzingen	408
Vethem	320
Vierde	194
Walsrode, Stadt (St.B. 7 149)	7 293
Westenholz	223
Westerharl	1 127
Wohlendorf	152
Woltem	332
Gemeindefreie Grundstücke (Gutsbezirke)	
Platz Bergen Heeresgtsbez. (St.B. 3 013)	3 115

Kleinere Verwaltungsbezirke Gemeinden	Wohnbevölkerung am 17. Mai 1939
32. Gifhorn	**72 696**
(St.B. 71 335)	
Abbesbüttel	328
Adenbüttel	466
Ahmstorf	158
Ahnsen	467
Allenbüttel	177
Allerbüttel (St.B. 249)	439
Allersehl	144
Almke	324
Altendorf	307
Alt Isenhagen	116
Ausbüttel	110
Barnstorf	190
Barwedel	358
Bechtsbüttel	250
Beienrode	338
Betzhorn	351
Blickwedel	176
Böckelse	157
Boitzenhagen	200
Bokel	256
Bokensdorf	182
Brome	1 242
Dalldorf	241
Dannenbüttel	411
Darrigsdorf	233
Dedelstorf (St.B. 199)	517
Didderse	613
Dieckhorst	474
Edesbüttel	96
Ehmen	1 270
Ehra-Lessien	615
Eickhorst	149
Emmen	366
Erpensen	215
Essenrode	492
Ettenbüttel	328
Eutzen	124
Fallersleben, Stadt	2 625
(St.B. 2 433)	
Flettmar	424
Gamsen	833
Gannerwinkel	108
Gifhorn, Stadt	5 673
(St.B. 5 520)	
Glüsingen	191
Grassel	392
Gravenhorst	117
Grebshorn	160
Groß Oesingen	760
Groß Schwülper	668
Großendorf	423
Hagen	204
Harxbüttel	92
Hattorf	484
Hehlingen	503
Heiligendorf	608
Hillerse	925
Höfen-Hardesse-Warmse	195
Isenbüttel	1 094
Isenhagen-Hankensbüttel	2 050
Jelpke	43
Jembke	484
Kästorf	735
Kaiserwinkel	51
Kakerbeck	104
Kalberlah	586
Klein Schwülper	399
Klein Steimke	161
Knesebeck	1 622
Kroya	198
Lagesbüttel	256
Langwedel	154
Leiferde	808
Lingwedel	118
Lüben (St.B. 146)	340
Lüsche	140
Mahrenholz	84
Masel	133
Meine	930
Meinersen	984
Mörse	475
Müden	821
Neindorf	474
Neubokel	269
Neudorf-Platendorf	1 074
Ochsendorf	286
Örrel	263
Ohnhorst	102
Ohrdorf	462
Osloß	285
Päse	309
Rade	170
Radenbeck	559
Räderloh	105
Rennau	218
Repke	75
Rethen	503
Rhode	278
Ribbesbüttel	333
Rötgesbüttel	560
Rolfsbüttel	183
Rottorf	259
Sandkamp	323
Schneflingen	164
Schönewörde	606
Schweimke	469
Seershausen	473
Sprakensehl	369
Stadt des KdF-Wagens bei Fallersleben	6 797
Steimke	207
Steinhorst	580
Stöcken	227
Stüde	137
Suderwittingen	231
Sülfeld	585
Tappenbeck	187
Teschendorf	210
Triangel	234
Tülau-Fahrenhorst	686
Uhry	157
Voitze	282
Volkse	162
Vollbüttel	398
Vordorf	440
Vorhop	334
Wagenhoff	174
Wahrenholz	1 161
Walle	380
Wasbüttel	398
Weddersehl	77
Wedelheine	186
Wedesbüttel	268
Wentorf	138
Wesendorf	1 496
(St.B. 1 182)	
Westerbeck	423
Westerholz	246
Wettmershagen	226
Weyhausen	423
Wierstorf	190
Wilsche	411
Winkel	53
Wiswedel	133
Wittingen, Stadt	3 207
Wollerstorf	74
Wunderbüttel	92
Zahrenholz	213
Zasenbeck	389
Zicherie	218
33. Harburg	**65 341**
(Sitz: Hamburg-Harburg)	
(St.B. 65 031)	
Achterdeich	140
Appel	367
Asendorf	494
Ashausen	742
Bahlburg	230
Beckedorf	242
Bendestorf	318
Bötersheim	106
Borstel	736
Brackel	694
Buchholz	3 109
Bullenhausen	369
Daensen	194
Daerstorf	144
Dibbersen	326
Döhle	156
Dohren	288
Drage	501
Drennhausen	169
Drestedt	197
Eckel	379
Egestorf	607
Ehestorf	256
Eichholz	51
Eilendorf	144
Elbstorf	248
Elstorf	492
Emmelndorf	303
Emsen	202
Evendorf	245
Eyendorf	559
Fleestedt	797
Fliegenberg	569
Garlstorf	448
Garstedt	483
Gehrden	86
Glüsingen	386
Gödenstorf	549
Groß Moor	85
Halvesbostel	411
Handeloh	367
Handorf (St.B. 637)	794
Hanstedt	884
Harmstorf	180
Heidenau	853
Helmstorf	191
Hittfeld	1 306
Hörsten	281
Hollenstedt	900
Holm	143
Holtorfsloh	145
Hoopte	591
Horst	183
Hove	426
Hunden	420
Iddensen	189
Immenbeck	312
Inzmühlen	58
Itzenbüttel	252
Jesteburg	1 008
Kakenstorf	381
Kampen	277
Ketzendorf	177
Klecken	607
Klein Moor	51
Laßrönne	266
Leversen	300
Lindhorst	273
Lübberstedt	237
Lüllau	403
Luhdorf	557
Luhmühlen	122
Marxen	493
Maschen	1 064
Meckelfeld	1 615
Metzendorf	193
Moisburg	575
Moorende	539
Nenndorf	431
Niedermarschacht	248
Nindorf	163
Ohlendorf	441
Oldershausen	367
Ollsen	143
Otter	521
Ovelgönne	231
Over	653
Pattensen	806
Putensen	271
Quarrendorf	222
Radbruch	507
Rade	245
Ramelsloh	651
Raven	315
Regesbostel	356
Rönne	288
Rosenweide	225
Rottorf	347
Roydorf	306
Rübke	350
Sahrendorf	362
Salzhausen	1 015
Sangenstedt	178
Scharmbeck	507
Schierhorn	202
Schwiederstorf	249
Schwinde	411
Seppensen	403
Soderstorf (St.B. 429)	582
Sottorf	140
Sprötze	562
Steinbeck	369
Stelle	1 816
Stöckte	644
Stove	205
Tangendorf	414
Thieshope	108
Todtglüsingen	779
Todtshorn	156
Tönnhausen	286
Tötensen	325
Toppenstedt	744
Tostedt	2 172
Trelde	358
Undeloh	176

Kleinere Verwaltungsbezirke Gemeinden	Wohnbevölkerung am 17. Mai 1939
Vahrendorf	208
Vierhöfen	320
Wehlen	233
Welle	287
Wenzendorf	504
Wetzen	173
Winsen a.d.Luhe, Stadt	5 449
Wistedt	744
Wittorf	639
Wulfsen	534
Wulmstorf	565
34. Lüneburg	**50 580**
St.B. 46 448)	
Adendorf	1 418
Ahndorf	114
Amelinghausen	623
Artlenburg (St.B. 879)	1 029
Avendorf	309
Bardowick	2 547
Barendorf	192
Barförde	120
Barnstedt	309
Barskamp	604
Barum	235
Bavendorf	120
Betzendorf	303
Bitter	148
Bleckede, Stadt	2 635
(St.B. 2 601)	
Bohnenburg	120
Boitze	117
Boltersen	333
Brackede	268
Breetze	182
Brietlingen (St.B. 591)	774
Bütlingen	389
Dachtmissen	92
Dahlem	246
Dahlenburg	1 107
Darchau	104
Dellien	191
Deutsch Evern	692
Diersbüttel	81
Drögen-Nindorf	140
Dübbekold	52
Echem (St.B. 476)	638
Ehlbeck	230
Eimstorf	97
Ellringen	217
Embsen	355
Erbstorf	468
Etzen	211
Garge	302
Garlstorf	259
Garze	209
Gienau	144
Gifkendorf	94
Glüsingen	66
Göddingen	263
Grünhagen	82
Haar	298
Häcklingen	207
Hagen	1 585
Harmstorf	144
Heiligenthal	146
Heinsen	97
Herrenhof-Brandstade	106
Hittbergen	426
Hohenbostel	152
Hohnstorf a./E.	537
Holzen	184
Horburg	168
Horndorf	93
Jürgenstorf	214
Junker-Wehningen	305
Kaarßen	382
Karze	255
Katemin	228
Kirchgellersen	604
Köstorf	93
Kolkhagen (St.B. 179)	364
Konau	230
Kovahl	176
Krusendorf	72
Laake	84
Laave	281
Lemgrabe	292
Lüdersburg	313
Lüdershausen	198
Lüne (St.B. 2 147)	5 219
Marxen am Berge	76
Mechtersen	347
Melbeck	452
Mücklingen	103
Nahrendorf	371
Neetze (St.B. 912)	1 060
Neetzendorf	101
Neuhaus a./Elbe	1 646
(St.B. 1 448)	
Niendorf	74
Obermarschacht	614
Ochtmissen	268
Ödeme	458
Örzen	237
Oldendorf (Göhrde)	241
Oldendorf (Luhe)	314
Pinnau	134
Pommoissel	338
Preten	156
Privelack	96
Radegast	220
Radenbeck	238
Rassau	101
Rehlingen	252
Reinstorf	267
Reppenstedt	293
Rettmer	252
Rohstorf	166
Rosenthal	81
Rosien	154
Rullstorf	304
Sankt Dionys	128
Sassendorf	194
Scharnebeck	895
Seedorf	151
Sottorf	353
Stapel	455
Stiepelse	162
Stixe	95
Strachau-Vergünne	79
Sückau	208
Südergellersen	340
Süttorf	130
Sumte	139
Tellmer	313
Tespe	892
Thomasburg	259
Tosterglope	318
Tripkau	387
Vastorf	178
Ventschau	152
Viehle	96
Vockfey	162
Vögelsen	245
Volkstorf	88
Walmsburg	289
Wendewisch	173
Wendhausen	257
Wendisch Evern	353
Wendischthun	86
Westergellersen	428
Wilkenstorf	84
Wulfstorf	79
Zeetze	316
35. Soltau	**33 785**
(St.B. 32 469)	
Ahlften	148
Alvern	114
Behningen	111
Behringen	514
Bispingen	1 328
Bockel	199
Borstel i.d. Kuhle	84
Breloh	793
Brochdorf	265
Brock	276
Deimern	181
Delmsen	222
Dittmern	298
Ehrhorn	331
Gilmerdingen	217
Grauen	234
Großenwede	329
Harber (St.B. 258)	410
Heber	699
Hörpel	259
Hötzingen	246
Hützel	550
Ilhorn	158
Ilster	163
Insel	535
Langeloh	573
Leitzingen	73
Lünzen	381
Marbostel b. Soltau	124
Marbostel b. Wietzendorf	90
Meinern	247
Meinholz	102
Mittelstendorf	113
Moide	69
Munster (St.B. 4 015)	4 841
Neuenkirchen	996
(St.B. 848)	
Öningen	91
Örrel	267
Reddingen	161
Schneverdingen	3 272
Schülern	419
Schwalingen	315
Soltau, Stadt	8 300
(St.B. 8 111)	
Sprengel	279
Steinbeck a. d. Luhe	426
Suroide	125
Tetendorf	156
Tewel	526
Töpingen	92
Trauen	181
Volkwardingen	196
Wesseloh	405
Wiedingen	157
Wietzendorf	1 258
Wilsede	59
Wintermoor	138
Wolterdingen	458
(St.B. 457)	
Zahrensen	231
36. Uelzen	**62 361**
(Sitz: Oldenstadt)	
(St.B. 61 382)	
Aljarn	113
Allenbostel	186
Almstorf	139
Altenebstorf	374
Altenmedingen	476
Arendorf	170
Bahnsen	223
Bankewitz	102
Bargdorf	126
Bargfeld	173
Barnsen	159
Barum	448
Batensen	149
Bevensen, Stadt	2 930
Beverbeck	175
Bienenbüttel	732
Bockholt	89
Bode	79
Bodenteich (St.B. 955)	1 097
Boecke	128
Böddenstedt	440
Bohlsen	302
Bohndorf	136
Bollensen	381
Bomke	94
Borg (St.B. 142)	317
Bornsen	149
Bostelwiebeck	100
Brambostel	50
Brauel	41
Breitenhees	15
Brockhimbergen	150
Brockhöfe	474
Bruchtorf	152
Bruchwedel	52
Dallahn	65
Dalldorf	136
Dörmte	111
Dreilingen	242
Drögennottorf	110
Drohe	132
Ebstorf (St.B. 2 228)	2 424
Eddelstorf	272
Edendorf	325
Eimke	318
Eitzen I	217
Ellenberg	156

8 Provinz Hannover

Reg.-Bez. Lüneburg und Reg.-Bez. Stade

36—40

Systematisches Verzeichnis der Gemeinden

Kleinere Verwaltungsbezirke Gemeinden	Wohnbevölkerung am 17. Mai 1939
Ellerndorf	169
Emern	263
Emmendorf	385
Esterholz	84
Flinten	70
Gerdau	343
Göddenstedt	172
Gollern	105
Grabau	128
Graulingen	277
Groß Hesebeck	120
Groß Liedern	477
Groß Malchau	124
Groß Süstedt	174
Groß Thondorf	310
Güstau	90
Haarstorf	104
Häcklingen	188
Hagen	101
Halligdorf	119
Hambrock	122
Hamerstorf	159
Hansen	237
Hanstedt I	602
Hanstedt II	393
Heitbrack	83
Heuerstorf	103
Himbergen	403
Hösseringen	357
Höver	165
Hohenbünstorf	164
Hohenweddrien	68
Hohenzethen	186
Hohnstorf	203
Holdenstedt	831
Holthusen I	148
Holthusen II	110
Holxen	244
Jarlitz	158
Jastorf	290
Jelmstorf	276
Kahlstorf	262
Kattien	141
Katzien	61
Kettelstorf	88
Kirchweyhe	390
Klein Bünstorf	99
Klein Hesebeck	72
Klein Süstedt	325
Klein Thondorf	145
Kölau	76
Könau	104
Kroetze	138
Langenbrügge	300
Lehmke	400
Linden	273
Lintzel	156
Lopau	68
Lüder	600
Masbrock	151
Masendorf	253
Medingen	349
Mehre	51
Melzingen	242
Meußließen	83
Molbath	122
Molzen (St.B. 505)	593
Müssingen	74
Nateln	204
Natendorf	384
Nestau	122
Nettelkamp	497
Niendorf I	139
Niendorf II	138
Nienwohlde	172
Növenthien	134
Oetzen	277
Oetzendorf	148
Oldendorf I	649
Oldendorf II	68
Oldenstadt	819
Ostedt	234
Polau	70
Räber	217
Rätzlingen	406
Rassau	86
Reddien	89
Reinstorf	196
Rieste	145
Riestedt	202
Ripdorf	354
Röbbel	124
Röhrsen	97
Römstedt	293
Rohrstorf	58
Rosche (St.B. 592)	797
Sasendorf	94
Schafwedel	134
Schatensen	233
Schlieckau	95
Schmölau	75
Schostorf	112
Schwemlitz	96
Secklendorf	123
Seedorf	208
Soltendieck	290
Stadensen	416
Stadorf	212
Steddorf	224
Stederdorf	368
Stöcken	238
Stoetze	123
Strothe	73
Stütensen	36
Suderburg	377
Süttorf	136
Suhlendorf	458
Tätendorf-Eppensen	352
Tatern	90
Testorf	152
Teyendorf	120
Thielitz	68
Uelzen, Stadt (St.B. 14 267)	14 440
Varendorf	194
Veerßen	1 048
Velgen	214
Vinstedt	165
Vorwerk	60
Walmstorf	132
Wellendorf	245
Wessenstedt	178
Weste	318
Westerweyhe	334
Wettenbostel	98
Wichmannsburg	166
Wichtenbeck	212
Wieren	725
Wittenwater	74
Woltersburg	142
Wrestedt	682
Wriedel	469
Wulfsode	215
Zarenthien	78

Regierungsbezirk Stade

Stadtkreise:

37. Cuxhaven (St.B. 31 046)	**33 139**
Cuxhaven, Stadt (St.B. 31 046)	33 139
38. Wesermünde (St.B. 110 982)	**112 831**
Wesermünde, Stadt (St.B. 110 982)	112 831

Landkreise:

39. Bremervörde (St.B. 45 455)	**46 272**
Alfstedt	480
Anderlingen	300
Augustendorf	311
Badenstedt	271
Barchel	352
Barkhausen	201
Basdahl	674
Bevern	741
Boitzen	231
Brauel	171
Breddorf	591
Bremervörde, Stadt (St.B. 4 630)	4 790
Brillit	517
Brüttendorf	201
Buchholz	207
Bülstedt	456
Byhusen	223
Deinstedt	335
Dipshorn	126
Ebersdorf	806
Einstellige Höfe	276
Elm	876
Elsdorf	610
Engeo	305
Fahrendorf	424
Farven	400
Findorf	294
Frankenbostel	158
Glinde	150
Glinstedt (St.B. 450)	602
Gnarrenburg	1 243
Godenstedt	137
Grafel	170
Granstedt	143
Groß Meckelsen	382
Groß Sittensen	1 108
Gyhum	414
Haaßel	184
Hamersen	305
Hanstedt	289
Hatzte	310
Heeslingen	836
Hepstedt	559
Hesedorf bei Bremervörde	695
Hesedorf bei Gyhum	332
Hipstedt	394
Ippensen	245
Kalbe	407
Karlshöfen (St.B. 861)	906
Kirchtimke	399
Kirchwistedt	478
Klein Meckelsen	459
Klein Sittensen	264
Klenkendorf	304
Kuhstedt (St.B. 733)	882
Kuhstedtermoor	234
Langenhausen	436
Lavenstedt	129
Lengenbostel	119
Malstedt	214
Mehedorf	312
Meinstedt	176
Minstedt	463
Nartum	407
Nieder Ochtenhausen	536
Ober Ochtenhausen	267
Örel	611
Ohrel	281
Oldendorf	301
Ostendorf	358
Ostereistedt	424
Ostertimke	245
Parnewinkel	213
Plönjeshausen	145
Rhade	472
Rhadereistedt	278
Rockstedt	284
Rüspel	181
Sanddamm	605
Sassenholz	198
Seedorf	246
Selsingen	1 140
Steddorf	294
Steinfeld	140
Tarmstedt	1 117
Tiste	501
Vierden	248
Volkensen	130
Volkmarst	242
Vorwerk	222
Weertzen	361
Wehldorf	213
Wense	305
Westertimke	232
Wiersdorf	174
Wilstedt (St.B. 795)	952
Wistedt	221
Wohnste	488
Zeven, Stadt (St.B. 3 079)	3 233
40. Land Hadeln (Sitz: Otterndorf) (St.B. 43 827)	**45 506**
Abbenseth	320
Altenbruch	2 975
Altendorf	1 001
Altenwalde	1 063
Armstorf	461
Basbeck	1 793
Belum	567
Berensch und Arensch	338
Bornberg	226
Bülkau	1 205
Dornsode	83
Franzenburg (St.B. 553)	669
Geversdorf	881
Gudendorf	181
Hackemühlen	237

Kleinere Verwaltungsbezirke Gemeinden	Wohnbevölkerung am 17. Mai 1939
Hechthausen (St.B. 692)	896
Heeßel	162
Hemm	169
Hemmoor	448
Hollen	370
Holte und Spangen	167
Ihlbeck	87
Ihlienworth	1 685
Isensee	637
Kadenberge	1 418
Kehdingbruch	333
Kleinwörden	217
Klint	409
Lamstedt (St.B. 1 234)	1 266
Langenmoor	69
Laumühlen	170
Lüdingworth	1 431
Mittelstenahe	314
Moorausmoor	249
Neubachenbruch	86
Neuenkirchen (St.B. 1 106)	1 296
Neuhaus a. d. Oste, Flecken	1 485
Nindorf	416
Nordahn	217
Nordleda	937
Oberndorf	1 822
Odisheim	774
Oppeln	347
Osten (St.B. 581)	973
Osterbruch	487
Otterndorf, Stadt (St.B. 4 052)	4 058
Oxstedt	345
Sahlenburg (St.B. 691)	836
Steinau	1 126
Stinstedt (St.B. 391)	585
Varrel	126
Voigtding	265
Wanna (St.B. 1 674)	1 870
Warstade	1 589
Westersode	1 062
Wingst (St.B. 1 870)	2 074
Wisch	96
Wohlenbeck	137
41. Osterholz (Sitz: Osterholz-Scharmbeck) (St.B. 41 526)	**42 550**
Adolphsdorf	409
Aschwarden	306
Beckedorf	477
Brundorf	217
Dannenberg	451
Eggestedt	110
Eickedorf	381
Freißenbüttel	260
Garlstedt	210
Grasberg	262
Hambergen	2 184
Heidberg	462
Heilshorn	304
Hellingst	214
Hinnebeck	194
Hülseberg	201
Hüttenbusch (St.B. 766)	909
Huxfeld	383
Lesumstotel	249
Leuchtenburg	337
Lilienthal	3 159
Löhnhorst	480
Mevenstedt	211
Meyenburg	668
Neuenkirchen	1 403
Neu Sankt Jürgen	437
Ohlenstedt	298
Oldendorf (St.B. 193)	345
Osterhagen-Ihlpohl	736
Osterholz-Scharmbeck, Stadt (St.B. 7 568)	7 765
Ostersode	322
Otterstein	292
Pennigbüttel	750
Platjenwerbe	578
Rade	304
Rautendorf	522
Ritterhude	2 915
Sandhausen	411
Sankt Jürgen (St.B. 890)	1 033
Scharmbeckstotel	708
Schlußdorf	225
Schmalenbeck	247
Schwanewede	1 547
Seebergen	187
Seehausen	185
Steden	226
Stendorf	325
Teufelsmoor	553
Tüschendorf	213
Überhamm	181
Vollersode	1 763
Waakhausen	102
Werschenrege	258
Wörpedorf (St.B. 684)	879
Worphausen	1 077
Worpswede (St.B. 2 511)	2 705
42. Rotenburg (Hann.) (St.B. 33 821)	**34 377**
Abbendorf	141
Ahausen	536
Bartelsdorf	414
Bellen	47
Bleckwedel	242
Bötersen	404
Borchel	308
Bothel (St.B. 564)	726
Brockel	616
Buchholz	169
Dreessel	78
Drögenbostel	71
Everinghausen	47
Eversen	214
Fintel	1 196
Hassel	87
Hassendorf (St.B. 451)	589
Hastedt	162
Hellwege	474
Helvesiek	478
Hemsbünde	155
Hemslingen	499
Hetzwege	240
Hiddingen	392
Höperhöfen	239
Horstedt	375
Jeddingen	529
Jeersdorf	309
Kirchwalsede	644
Klüversborstel	143
Lauenbrück	744
Lüdingen	124
Mulmshorn	421
Nindorf	348
Ostervesede	533
Ottingen	256
Reessum	311
Riekenbostel	109
Rosebruch	132
Rotenburg (Hann.), Stadt (St.B. 7 638)	7 894
Scheessel	2 272
Schleessel	106
Schwitschen	416
Söhlingen	284
Sothel	164
Sottrum	1 177
Stapel	143
Stemmen	539
Stuckenborstel	206
Süderwalsede	285
Taaken	291
Unterstedt	379
Vahlde	356
Visselhövede, Stadt	3 113
Waffensen	462
Wehnsen	111
Westeresch	238
Westerholz	440
Westervesede	475
Westerwalsede	164
Winkeldorf	197
Wittkopsbostel	189
Wittorf	734
Wohlsdorf	240
43. Stade (St.B. 85 548)	**88 494**
Agathenburg	357
Ahlerstedt	745
Ahrensmoor	150
Ahrenswohlde	305
Apensen	949
Aspe	309
Assel (St.B. 2 921)	3 106
Balje	1 365
Bargstedt	666
Beckdorf	383
Behrste	177
Bliedersdorf	543
Blumenthal	258
Bokel	125
Borstel	1 977
Bossel	126
Breitenwisch	159
Brest	294
Brobergen	245
Bützfleth	2 434
Burweg	343
Buxtehude, Stadt	7 410
Dammhausen	302
Deinste	411
Dollern	358
Drochtersen (St.B. 4 343)	4 539
Düdenbüttel	380
Engelschoff	418
Essel	241
Estebrügge	680
Estorf	499
Freiburg a./Elbe, Flecken (St.B. 2 259)	2 440
Goldbeck	184
Gräpel	472
Großenwörden	396
Groß Fredenbeck	294
Groß Sterneberg	282
Grünendeich	1 269
Grundoldendorf	77
Guderhandviertel	729
Haddorf	123
Hagen	278
Hagenah	313
Hamelwörden	2 565
Hammah	586
Harsefeld	2 419
Hedendorf	552
Heinbockel	350
Helmste	378
Himmelpforten (St.B. 1 294)	1 489
Hollenbeck (St.B. 371)	418
Hollern	849
Horneburg, Flecken	2 012
Hüll	729
Issendorf	222
Jork	1 507
Kakerbeck	290
Klein Fredenbeck	498
Königreich	1 008
Kranenburg	404
Krummendeich	843
Kuhla	108
Kutenholz	745
Ladekop	584
Mittelnkirchen	786
Mittelsdorf	140
Mulsum	975
Neuenkirchen	578
Neukloster	732
Neuland	395
Nindorf	175
Nottensdorf	432
Öderquart	1 340
Örsdorf	264
Ohrensen	309
Oldendorf	1 044
Ottendorf	433
Ottensen	249
Reith	204
Revenahe	202
Ruschwedel	158
Sauensiek	362
Schölisch	292
Schwinge	405
Stade, Stadt (St.B. 17 428)	19 570
Steinkirchen	1 098
Twielenfleth	1 251
Wangersen	428
Wedel	272

Kleinere Verwaltungsbezirke Gemeinden	Wohnbevölkerung am 17. Mai 1939
Wiegersen	221
Wiepenkathen	345
Wohlerst	167
Gemeindefreie Grundstücke (Gemarkung)	
Bullenbruch	—
44. Verden (St.B. 51 643)	**52 951**
Achim	4 634
Ahnebergen	252
Allerdorf	98
Armsen	451
Baden	2 004
Barme	473
Barnstedt	94
Bassen	1 165
Bendingbostel	256
Benkel	73
Beppen	326
Bierden	497
Blender	569
Bockhorst	246
Bollen	196
Borstel	376
Brunsbrock	339
Dauelsen	503
Daverden	1 014
Deelsen	52
Diensthop	51
Döhlbergen	303
Dörverden	1 248
Eckstever	56
Einste	323
Eissel	172
Eitze	438
Embsen	559
Etelsen	1 070
Fischerhude	843
Giersdorf-Schanzendorf	259
Grasdorf	146
Groß Hutbergen	115
Haberloh	43
Hagen-Grinden	248
Heins	140
Hintzendorf-Stellenfelde	375
Hönisch	251
Hohenaverbergen	233
Holtebüttel	407
Holtum (Geest)	485
Holtum (Marsch)	308
Intschede	513
Kirchlinteln	677
Klein Hutbergen	142
Kluvenhagen	535
Kreepen	210
Kükenmoor	115
Langwedel	1 286
Luttum	310
Meyerdamm	147
Morsum	606
Narthauen	174
Neddenaverbergen	572
Odeweg	326
Oiste	238
Otersen	385
Ottersberg (St.B. 1 813)	1 973
Otterstedt	617
Oyten	1 281
Oyterdamm	185
Quelkhorn	639
Ritzenbergen	162
Sagehorn	626
Schaphusen	347
Scharnhorst	375
Sehlingen	253
Stedebergen	189
Stedorf	719
Stemmen	110
Üsen	842
Uphusen	1 033
Verden, Stadt (St.B. 11 237)	12 385
Verdenermoor	93
Völkersen	539
Wahnebergen	296
Walle	492
Weitzmühlen	146
Westen	624
Wittlohe	173
Wümmingen	351
Wulmstorf	574
45. Wesermünde (St.B. 49 632)	**49 917**
Albstedt	273
Alfstedt	301
Altluneberg	270
Ankelohe	215
Appeln	367
Axstedt	398
Bederkesa, Flecken	1 897
Beverstedt	1 079
Bexhövede	669
Bokel	1 367
Bramel	443
Bramstedt	483
Büttel	78
Debstedt	665
Deichsende	645
Donnern	463
Dorfhagen	165
Dorum	2 309
Drangstedt	610
Driftsethe	507
Düring	470
Elmlohe	392
Fickmühlen	139
Fleeste	122
Flögeln	475
Frelsdorf	581
Freschluneberg	418
Geestenseth	503
Großenhain	261
Hageni.Bremischen	838
Hahnenknoop	268
Hainmühlen	108
Harrendorf	264
Heerstedt	354
Heine	121
Heise	255
Hetthorn	107
Hollen	512
Holssel	560
Holte	66
Hoope	120
Hymendorf	299
Imsum	365
Kappel (St.B. 768)	915
Kappeler Neufeld	220
Kassebruch	291
Köhlen	756
Krempel	315
Kührstedt	420
Langen (St.B. 2 187)	2 194
Langendammsmoor	115
Lanhausen	186
Laven	70
Lehnstedt	271
Lintig	515
Lohe b. Bramstedt	155
Loxstedt	1 443
Lübberstedt	328
Marschkamp	233
Meckelstedt	320
Midlum (St.B. 1 086)	1 118
Misselwarden	544
Mulsum	352
Nesse	607
Neuenlande	242
Neuenwalde	891
Nordholz	524
Offenwarden	299
Osterndorf (St.B. 134)	167
Padingbüttel	490
Rechtenfleth	327
Ringstedt	554
Sandstedt	559
Schiffdorf	1 040
Schwegen	40
Sellstedt	995
Sievern	744
Spaden	1 386
Spieka	848
Spiekaer Neufeld	276
Stinstedt	271
Stotel	909
Stubben	647
Uthlede	698
Wanhöden	197
Wehdel	817
Wehden	357
Wehldorf	150
Wellen	316
Wersabe	282
Westerbeverstedt	560
Wittstedt	232
Wollingst	329
Wremen	1 161
Wulsbüttel	116
Wursterheide (St.B. 1 056)	1 082
Wurthfleth (St.B. 261)	301

Regierungsbezirk Osnabrück

Stadtkreis:	
46. Osnabrück (St.B. 104 086)	**107 081**
Osnabrück, Stadt (St.B. 104 086)	107 081

Landkreise:	
47. Aschendorf-Hümmling (Sitz: Aschendorf) (St.B. 61 719)	**61 959**
Ahlen	619
Aschendorf	3 716
Bockholte	418
Bockhorst	560
Börger	1 409
Bokel	904
Borsum	189
Breddenberg	337
Brual	463
Dersum	705
Dörpen	1 108
Eggershausen	194
Eisten	225
Esterwegen (St.B. 3 923)	3 960
Fresenburg	544
Gehlenberg	920
Harrenstätte	442
Heede (St.B. 1 249)	1 285
Herbrum	2 422
Hilkenbrook	450
Hilter	146
Hüven	450
Kathen-Frackel	249
Lahn	574
Lathen	1 763
Lehe	531
Lorup	1 594
Nenndorf	135
Neubörger	867
Neudersum	325
Neudörpen	172
Neurhede	575
Neusustrum	1 510
Neuvrees	699
Niederlangen	670
Oberlangen	1 627
Ostenwalde	124
Papenburg, Stadt (St.B. 11 637)	11 651
Renkenberge	317
Rhede	2 880
Sögel (St.B. 2 131)	2 294
Spahn	398
Steinbild	253
Surwold	3 657
Sustrum	281
Tunxdorf	179
Vrees	848
Wahn	998
Walchum	849
Wehm	493
Werlte	2 491
Werpeloh	653
Wieste	306
Wippingen	540
48. Bersenbrück (St.B. 57 165)	**59 864**
Achmer	967
Ahausen-Sitter	345
Alfhausen	759
Andorf	340

Kleinere Verwaltungsbezirke Gemeinden	Wohnbevölkerung am 17. Mai 1939
Ankum	1 610
Anten	336
Aslage	204
Badbergen	515
Balkum	325
Basum-Sussum	280
Berge (St.B. 1 028)	1 072
Bersenbrück (St.B. 1 313)	1 453
Besten	301
Bieste	255
Bippen	731
Bockraden	240
Bokel	240
Borg	332
Bottorf	240
Bramsche, Stadt	5 266
Brickwedde	249
Dalum	92
Dalvers	488
Döllinghausen	206
Döthen	179
Druchhorn	349
Engelern	391
Engter	841
Epe	745
Evinghausen	234
Fürstenau, Stadt	2 627
Gehrde	594
Grafeld	624
Grönloh	384
Groß Drehle	172
Groß Mimmelage	411
Grothe	725
Hahlen	375
Hahnenmoor	190
Hartlage	311
Hastrup	246
Heeke	509
Hekese	209
Helle	181
Hertmann-Lohbeck	294
Hesepe	1 069
Hinnenkamp	341
Höckel (St.B. 628)	796
Hörsten	469
Hollenstede	702
Holsten	168
Kalkriese	713
Kettenkamp	739
Klein Bokern	197
Klein Drehle	118
Klein Mimmelage	183
Langen	376
Lechterke	245
Lechtrup-Merzen	707
Limbergen (St.B. 414)	444
Lintern	385
Lonnerbecke	159
Menslage	624
Neuenkirchen	520
Nortrup-Loxten	1 098
Ohrte	334
Ohrtermersch	431
Osteroden u. Westerodden	214
Pente	566
Plaggenschale	279
Quakenbrück, Stadt (St.B. 5 524)	7 678
Renslage (St.B. 218)	381
Rieste	1 387
Rothertshausen	195
Rüsfort	368
Rüssel	355
Schleptrup	762
Schwagstorf	774
Settrup	401
Sögeln	395
Steinfeld	270
Südmerzen	482
Suttrup	276
Talge	368
Thiene	800
Tütingen	182
Üffeln	496
Vechtel	312
Vehs	387
Vinte	660
Vörden	1 080
Voltlage	598
Wallen	177
Weese	392
Wehdel	461
Westerholte	313
Woltrup-Wehbergen	307
Wulften	293
49. Grafschaft Bentheim (Sitz: Bentheim) (St.B. 66 072)	**66 911**
Achterberg	290
Adorf	559
Agterhorn	214
Alte Piccardie	375
Bardel	376
Bentheim, Stadt (St.B. 4 356)	4 543
Berge	132
Bimolten	471
Bookholt	451
Brandlecht, Bauerschaft	630
Drievorden	287
Echteler (St.B. 417)	455
Emlichheim (St.B. 2 173)	2 356
Engden	243
Esche	504
Eschebrügge	226
Georgsdorf	637
Getelo	552
Gildehaus	1 947
Gölenkamp	359
Grasdorf	989
Großringe	486
Haftenkamp	310
Hagelshoek	280
Halle	434
Hardingen	266
Heesterkante	339
Hesepe	296
Hestrup	342
Hilten	494
Höcklenkamp	189
Hohenkörben, Kirchsp. Nordhorn	137
Hohenkörben, Kirchsp. Veldhausen	118
Holt und Haar	175
Hoogstede-Bathorn	914
Itterbeck	1 095
Kalle	286
Klausheide	248
Kleinringe	521
Laar	489
Lage	475
Lemke	132
Neerlage	267
Neuenhaus, Stadt	1 891
Neuringe	382
Nordhorn, Stadt (St.B. 23 290)	23 479
Ohne	424
Osterwald	692
Quendorf	563
Samern	595
Scheerhorn	210
Schüttorf, Stadt	5 548
Sieringhoek	314
Suddendorf	525
Tinholt	276
Uelsen (St.B. 1 559)	1 611
Veldhausen	840
Volzel	194
Vorwald (St.B. 316)	506
Waldseite	385
Wengsel	344
Westenberg	207
Wielen	554
Wietmarschen	1 268
Wilsum	1 214
50. Lingen (St.B. 47 118)	**48 979**
Ahlde	603
Altenlingen	284
Altenlünne	408
Andervenne, Niederdorf	336
Andervenne, Oberdorf	497
Baccum	387
Bawinkel	578
Beesten (St.B. 947)	1 117
Berge	500
Bernte	256
Bexten-Listrup	630
Biene	606
Bramsche-Wesel	396
Brockhausen	150
Brögbern	536
Brümsel	189
Darme	824
Duisenburg	159
Elbergen	358
Emsbüren	659
Freren, Stadt (St.B. 1 807)	1 882
Gersten	1 125
Gleesen	572
Handrup	726
Heitel	181
Holsten	409
Holthausen	343
Hummeldorf	363
Klusorth-Bramhaar	503
Langen	1 162
Laxten	1 374
Lengerich, Bauerschaft (St.B. 1 251)	1 405
Lengerich, Dorf	564
Leschede	724
Lingen, Stadt (St.B. 12 854)	14 168
Lohe-Venslage	387
Mehringen	455
Messingen	747
Münnigbüren	241
Mundersum	137
Plankorth	488
Plantlünne	311
Polle-Estringen-Rottum	254
Ramsel	289
Salzbergen	1 771
Schapen	1 443
Schepsdorf-Lohne	2 131
Schwartenpohl	151
Setlage	279
Sommeringen-Hüvede	315
Spelle	874
Steide	443
Suttrup	476
Talge-Wilsten (St.B. 407)	555
Thuine	785
Varenrode	325
Venhaus	339
Wachendorf	121
Wettrup	648
51. Melle (St. 27 256)	**27 424**
Altenmelle	887
Bakum	687
Barkhausen	216
Bennien	878
Buer	1 156
Bulsten	100
Dielingdorf	167
Döhren	562
Drantum	350
Dratum-Ausbergen	458
Düingdorf	482
Eicken-Bruche	693
Eickholt	113
Föckinghausen	450
Gerden	562
Gesmold	670
Groß Aschen	328
Handarpe, Kirchsp. Sondermühlen	199
Handarpe, Kirchsp. Wellingholzhausen	229
Himmern	226
Holterdorf	331
Holzhausen	161
Hoyel	383
Hustädte	121
Insingdorf	234
Kerßenbrock	298
Krukum	813
Küingdorf	420
Laer	312
Markendorf	530
Meesdorf	285
Melle, Stadt (St.B. 5 478)	5 646
Neuenkirchen	1 166
Niederholsten	120
Nüven	214
Oberholsten	261
Oldendorf	672
Ostenfelde	192
Peingdorf	381
Redecke	170
Schiplage	564

Kleinere Verwaltungsbezirke Gemeinden	Wohnbevölkerung am 17. Mai 1939
Schlochtern, Kirchsp. Sondermühlen	144
Schlochtern, Kirchsp. Wellingholzhausen	207
Sehlingdorf	173
Suttorf	392
Tittingdorf	162
Üdinghausen-Warringhof	265
Uhlenberg	112
Vessendorf	199
Wehringdorf	226
Wellingholzhausen	1 177
Wennigsen	350
Westendorf	225
Westerhausen	515
Westhoyel	259
Wetter	331
52. Meppen (St.B. 46 864)	**48 211**
Ahmsen (St.B. 278)	461
Altenberge	583
Altharen	2 134
Andrup	372
Apeldorn	440
Bakerde	412
Bokeloh	213
Bookhof	210
Borken	210
Bramhar	158
Bückelte	174
Dalum	787
Dörgen	168
Eltern	193
Emen	85
Emmeln	892
Fehndorf	485
Felsen (St.B. 348)	488
Flechum (St.B. 370)	567
Geeste	343
Groß Berßen	558
Groß Dohren	301
Groß Fullen	551
Groß Hesepe	808
Groß Stavern	589
Hamm	93
Haren	2 729
Haselünne, Stadt (St.B. 3 308)	3 496
Hebelermeer	439
Helte	316
Hemsen	331
Herßum	427
Herzlake	491
Hesepertwist (St.B. 883)	919
Holte	348
Holthausen	72
Huden	80
Hülsen	152
Hüntel	177
Klein Berßen	482
Klein Dohren (St.B. 320)	511
Klein Fullen	1 213
Klein Hesepe	298
Klein Stavern	218
Klosterholte-Haverbeck	234
Lähden (St.B. 943)	1 130
Lage	181
Lahre	234
Landegge	277
Lastrup	412
Lehrte	317
Lindloh (St.B. 611)	648
Lohe	202
Lotten	226
Meppen, Stadt	8 431
Neuenlande	184
Osterbrock	750
Raken	49
Rühle	919
Rühlertwist	637
Rütenbrock	1 029
Schöninghsdorf	1 059
Schwartenberg	221
Schwefingen	207
Teglingen	552
Tinnen	568
Varloh	132
Veerßen	498
Vinnen	539
Vormeppen	915
Wachtum	554
Westerloh (St.B. 290)	478
Westrum	388
Wesuwe	1 266
53. Osnabrück (St.B. 76 464)	**76 616**
Allendorf	331
Altenhagen	1 013
Aschen	772
Aschendorf	668
Astrup	113
Atter	931
Averfehrden	813
Belm	618
Bissendorf (St.B. 834)	867
Borgloh-Wellendorf	1 322
Dissen	2 620
Ebbendorf	519
Ellerbeck	306
Eppendorf	388
Erpen	878
Gaste	699
Gellenbeck (St.B. 1 026)	1 071
Georgsmarienhütte	4 239
Glandorf	1 468
Glane-Visbeck	1 028
Grambergen	333
Gretesch	1 167
Hagen-Beckerode	1 615
Haltern	501
Hankenberge	553
Hardensetten	518
Harderberg	883
Hasbergen	1 913
Hellern	1 550
Hilter	1 793
Himbergen	155
Hollage	1 750
Holsten-Mündrup	530
Holte-Sünsbeck	392
Holzhausen	2 777
Iburg, Flecken (St.B. 1 713)	1 757
Icker	477
Jeggen	763
Krevinghausen	254
Laer	1 051
Lechtingen	1 035
Linne	209
Lüstringen	1 412
Mentrup	1 316
Müschen	697
Nahne	1 230
Natbergen	678
Natrup-Hagen	1 127
Nemden	388
Nolle	379
Ösede	4 771
Ösede, Kloster	2 403
Ohrbeck	857
Ostenfelde	652
Powe	1 155
Pye	959
Remsede	643
Rothenfelde, Bad	1 873
Rulle (St.B. 1 874)	1 904
Schelenburg	134
Schierloh	144
Schledehausen	932
Schwege	691
Sentrup	445
Strang	544
Sudendorf	482
Sudenfeld	323
Uphausen-Eistrup	349
Uphöfen	262
Vehrte	1 226
Voxtrup	2 637
Wallenhorst	1 105
Wersche	250
Westendorf	339
Westerwiede	450
Winkelsetten	327
Wissingen	568
Wulften	284
54. Wittlage (St.B. 18 683)	**18 828**
Barkhausen	274
Bohmte	2 194
Brockhausen	360
Broxten (St.B. 626)	771
Büscherheide	129
Dahlinghausen	301
Eielstädt	246
Essen, Bad	1 270
Haaren	352
Harpenfeld	490
Heithöfen	208
Herringhausen	1 017
Hitz-Jöstinghausen	528
Hördinghausen	327
Hüsede	497
Linne	326
Lintorf	502
Lockhausen	305
Meyerhöfen	542
Niewedde	475
Nordhausen	183
Osterkappeln	858
Rabber	698
Schwagstorf	1 088
Schwege	1 003
Stirpe-Ölingen	382
Vorwalde	647
Wehrendorf	599
Welplage	1 239
Wimmer	691
Wittlage	316
Regierungsbezirk Aurich	
Stadtkreis:	
55. Emden (St.B. 34 746)	**35 105**
Emden, Stadt (St.B. 34 746)	35 105
Landkreise:	
56. Aurich (Ostfriesland) (St.B. 52 312)	**53 080**
Akelsbarg	518
Aurich (Ostfriesland), Stadt (St.B. 6 874)	7 089
Auricher Wiesmoor II.	655
Aurich-Oldendorf	924
Bagband	631
Bangstede	329
Barstede	351
Bedekaspel	192
Boekzetelerfehn	493
Brockzetel (St.B. 257)	439
Dietrichsfeld	523
Egels	461
Extum	532
Felde	220
Fiebing	203
Forlitz-Blaukirchen	272
Georgsfeld	358
Hatshausen	632
Haxtum	497
Holtrop	776
Iheringsfehn	1 691
Ihlowerfehn	796
Ihlowerhörn	918
Kirchdorf	950
Langefeld	268
Ludwigsdorf	495
Middels	1 178
Mitte Großefehn	460
Moordorf (St.B. 2 422)	2 457
Moorhusen	738
Münkeboe	1 090
Neuefehn	525
Ochtelbur	342
Oldeborg	1 212
Ostersander	404
Ost Großefehn	2 055
Pfalzdorf	186
Plaggenburg	979
Popens	341
Rahe	388
Riepe	998
Riepsterhammrich	173
Sandhorst	1 492
Schirum	1 088
Simonswolde	1 011
Spekendorf (St.B. 336)	486
Spetzerfehn	1 349
Strackholt	1 199
Tannenhausen	631
Theene	706
Timmel	569
Ulbargen	120
Uthwerdum	547
Viktorbur	1 834
Voßbarg	469
Walle	1 457
Wallinghausen	1 044
Westerende Holzloog	332
Westerende Kirchloog	720

Kleinere Verwaltungsbezirke Gemeinden	Wohnbevölkerung am 17. Mai 1939
West Großefehn	224
Wiegboldsbur	437
Wiesens	694
Wilhelmsfehn	682
Wrisse	173
Zwischenbergen	292
Gemeindefreie Grundstücke (Gutsbezirke)	
Auricher Wiesmoor I.	87
Meerhusen (St.B. 142)	328
Wilhelmsfehn	370
57. Leer (St.B. 99 258)	**101 636**
Amdorf	204
Ammersum	254
Bakemoor (-Backemoor)	371
Barge	70
Beschotenweg	306
Bingum	722
Böhmerwold	118
Boen	459
Borkum (St.B. 4 976)	5 499
Breinermoor	366
Brinkum	363
Bühren	259
Bunde	2 244
Bunderhammrich	614
Bunderhee	869
Bunderneuland	134
Burlage	1 042
Charlottenpolder	104
Detern, Flecken	1 018
Diele	706
Ditzum	770
Ditzumerhammrich	703
Driever	180
Esklum	234
Filsum	815
Firrel	553
Flachsmeer	1 789
Folmhusen	518
Gandersum	128
Großoldendorf	485
Großsander	297
Großwolde	1 005
Grotegaste	202
Hatzum	283
Heinitzpolder	303
Heisfelde	2 432
Hesel	1 477
Hohegaste	86
Hollen	682
Holte	452
Holtermoor	1 063
Holtgaste	293
Holthusen (St.B. 2 071)	2 112
Holtland	1 021
Ihren	1 315
Ihrhove	1 281
Jemgum	1 250
Jübberde	467
Kirchborgum	289
Kleinoldendorf	193
Kleinsander	120
Klostermoor II	520
Kollinghorst	1 498
Kritzum	261
Lammertsfehn	390
Landschaftspolder	280
Langholt	633
Leer, Stadt (St.B. 13 908)	15 381
Leerort	221
Loga	3 203
Logabirum	764
Marienchor	103
Meinersfehn	129
Midlum	299
Mitling-Mark	182
Neermoor	2 196
Nendorp	159
Nettelburg	95
Neuburg	159
Neudorf	202
Neuemoor	240
Neufirrel	318
Nordgeorgsfehn	599
Nortmoor	902
Nüttermoor	464
Oldendorp	159
Oldersum	1 291
Oltmannsfehn	376
Ostrhauderfehn	2 429
Petkum	732
Poghausen	203
Pogum	274
Potshausen	517
Remels (St.B. 1 091)	1 237
Rhaude	316
Rhaudermoor	1 119
Rorichum	318
Sankt Georgiwold	111
Schatteburg	118
Schwerinsdorf	531
Selverde	360
Spols	171
Stapel	193
Stapelmoor	1 439
Steenfelde	888
Stickhausen	190
Stikelkamperfehn	485
Südgeorgsfehn	632
Terborg	141
Tergast	409
Veenhusen	1 453
Velde	284
Vellage	233
Völlen	2 902
Warsingsfehn	2 878
Weener, Stadt	4 353
Weenermoor	1 359
Westrhauderfehn (St.B. 3 673)	3 720
Widdelswehr	535
Wymeer	1 173
Gemeindefreie Grundstücke (Gutsbezirke)	
Neudorfermoor	—
Oberledinger Domanialmoor	16
Stapelermoor (St.B. 197)	345
Südgeorgsfehnermoor	—
Veenhuser Königsmoor	28
58. Norden (St.B. 62 226)	**62 862**
Arle	1 011
Baltrum	308
Berum	86
Berumbur	1 055
Berumerfehn	1 276
Blandorf	116
Cirkwehrum	163
Dornum	833
Dornumergrode	306
Dornumersiel	115
Eilsum	557
Freepsum	313
Greetsiel	1 278
Grimersum	746
Groothusen	447
Großheide	1 619
Groß Midlum	380
Hage (St.B. 1 215)	1 243
Hagermarsch	560
Halbemond	668
Hamswehrum	421
Harsweg	722
Hinte	1 028
Jennelt	226
Juist	1 219
Junkersrott	123
Kampen	446
Kanhusen	177
Kanum	162
Larrelt	1 154
Leezdorf	1 248
Lintelermarsch	890
Logumer Vorwerk	217
Loppersum	758
Loquard	606
Lütetsburg	748
Manslagt	492
Marienhafe	754
Menstede-Koldinne	1 071
Nesse	846
Neßmersiel	587
Neuwesteel	422
Norden, Stadt	12 306
Norderney (St.B. 6 369)	6 977
Osteel	1 424
Osterhusen	287
Ostermarsch	411
Pewsum	963
Pilsum	689
Rechtsupweg	1 135
Rysum	673
Schwittersum	197
Siegelsum	171
Süderneuland I	754
Süderneuland II	780
Suurhusen	679
Tjüche	327
Twixlum	430
Upgant-Schott	1 456
Uphusen	709
Upleward	289
Uttum	458
Visquard	524
Westdorf	279
Westerende	503
Westerhusen	279
Westermarsch I	518
Westermarsch II	591
Wirdum	770
Woltzeten	152
Woquard	186
Wybelsum	548
59. Wittmund (St.B. 42 756)	**43 004**
Abickhafe	204
Altharlingersiel	140
Ardorf	1 216
Asel	297
Bensersiel	384
Berdum	449
Blersum	318
Blomberg	979
Brill	409
Burhafe	1 362
Buttforde	556
Carolinensiel	1 578
Damsum	211
Dose	336
Dunum	736
Eggelingen	346
Esens, Stadt (St.B. 3 030)	3 069
Etzel	674
Eversmeer	616
Friedeburg	763
Fulkum	335
Funnix	780
Gödens	746
Hesel	487
Hoheesche	58
Holtgast	419
Horsten	906
Hovel	509
Langeoog	1 171
Leerhafe	1 653
Mamburg	460
Marcardsmoor	746
Marx (St.B. 883)	900
Moorweg (St.B. 1 166)	1 358
Mullberg	408
Nenndorf	564
Neuharlingersiel	262
Neuschoo	998
Neustadtgödens	516
Ostbense	250
Osteraccum	212
Ostochtersum	565
Reepsholt	673
Roggenstede	309
Schweindorf	443
Seriem	483
Spiekeroog	548
Stedesdorf	267
Sterbur	283
Thunum	250
Utarp	414
Utgast	319
Uttel	376
Werdum	710
Westeraccum	311
Westeraccumersiel	249
Westerbur	387
Westerholt	1 325
Westochtersum	257
Wiesede	689
Wiesederfehn	636
Wiesedermeer	377
Wiesmoor	905
Willen	611
Wittmund, Stadt	2 811
Gemeindefreie Grundstücke (Gutsbezirke)	
Friedeburgerwiesmoor	415
Südmoor	10

9. Provinz Westfalen

(Sitz: Münster i. W.)

Kleinere Verwaltungsbezirke Gemeinden	Wohnbevölkerung am 17. Mai 1939
Regierungsbezirk Münster	
Stadtkreise:	
1. Bocholt (St.B. 35 053)	**35 099**
Bocholt, Stadt (St.B. 35 053)	35 099
2. Bottrop (St.B. 83 381)	**83 385**
Bottrop, Stadt (St.B. 83 381)	83 385
3. Gelsenkirchen (St.B. 317 505)	**317 568**
Gelsenkirchen, Stadt (St.B. 317 505)	317 568
4. Gladbeck (St.B. 58 710)	**58 713**
Gladbeck, Stadt (St.B. 58 710)	58 713
5. Münster i. W. (St.B. 132 760)	**141 059**
Münster i. W., Stadt (St.B. 132 760)	141 059
6. Recklinghausen (St.B. 86 302)	**86 313**
Recklinghausen, Stadt (St.B. 86 302)	86 313
Landkreise:	
7. Ahaus	**78 677**
Ahaus, Stadt	6 421
Almsick	510
Alstätte	2 505
Ammeln	876
Ammeloe	5 429
Asbeck	815
Eggerode	259
Epe	7 622
Estern-Büren	811
Gronau i. W., Stadt	18 823
Heek	2 689
Hengeler-Wendfeld	742
Hundewick	378
Legden	2 848
Nienborg, Wiegbold	1 598
Oeding	1 783
Ottenstein, Dorf	1 090
Schöppingen, Kirchspiel	2 215
Schöppingen, Wiegbold	978
Stadtlohn, Stadt	6 776
Südlohn, Wiegbold	2 339
Vreden, Stadt	5 138
Wessendorf	760
Wessum	2 938
Wüllen	2 334
8. Beckum (St.B. 96 170)	**96 887**
Ahlen, Stadt	25 697
Altahlen	1 088
Beckum, Kirchspiel	2 654
Beckum, Stadt	12 331
Benteler	1 160
Diestedde	1 097
Dolberg	1 360
Enniger	1 756
Ennigerloh	4 832
Heeßen (St.B. 9 502)	9 602
Herzfeld	2 163
Liesborn	3 512
Lippborg (St.B. 1 957)	2 160
Neuahlen	551
Neubeckum (St.B. 4 734)	4 954
Oelde, Kirchspiel	2 262
Oelde, Stadt	7 547
Sendenhorst, Kirchspiel	809
Sendenhorst, Stadt	2 681
Stromberg	1 775
Sünninghausen	687
Vellern	877
Vorhelm	1 710
Wadersloh (St.B. 3 428)	3 622
9. Borken (St.B. 59 233)	**59 476**
Altrhede	1 452
Anholt, Stadt	2 017
Barlo	1 168
Biemenhorst	1 235
Borken, Stadt (St.B. 7 785)	7 979
Borkenwirthe	1 866
Büngern	336
Dingden	3 098
Gemen, Kirchspiel	1 081
Gemen, Stadt	1 657
Groß Reken	4 119
Grütlohn	475
Heiden (St.B. 3 159)	3 208
Hemden	664
Herzebocholt	326
Holtwick	650
Homer	210
Hoxfeld	680
Hülsten	632
Klein Reken	737
Krechting	418
Krommert	856
Liedern	792
Lowick	1 227
Marbeck	1 284
Mussum	1 402
Nordvelen	562
Raesfeld	2 632
Ramsdorf, Kirchspiel	2 027
Ramsdorf, Stadt	891
Rhede	3 588
Rhedebrügge	719
Spork	828
Stenern	931
Suderwick	1 005
Vardingholt	1 371
Velen, Dorf	1 294
Waldvelen	953
Werth, Stadt	582
Weseke	2 206
Westenborken	318
10. Coesfeld (St.B. 58 980)	**60 278**
Beerlage (St.B. 1 235)	1 437
Billerbeck	2 255
Billerbeck, Stadt	2 789
Büren	285
Buldern	1 633
Coesfeld, Kirchspiel (St.B. 3 186)	3 407
Coesfeld, Stadt (St.B. 13 531)	13 542
Darfeld	1 798
Darup (St.B. 1 163)	1 194
Dülmen, Kirchspiel (St.B. 4 523)	4 746
Dülmen, Stadt	10 404
Estern	534
Gescher (St.B. 3 482)	3 680
Harwick	915
Hiddingsel	721
Holtwick	1 626
Lette (St.B. 2 297)	2 310
Limbergen	668
Merfeld	949
Osterwick	2 482
Rorup	497
Tungerloh-Kapellen	1 032
Tungerloh-Pröbsting (St.B. 975)	1 374
11. Lüdinghausen (St.B. 87 119)	**87 770**
Altlünen (St.B. 4 596)	4 632
Ascheberg	3 799
Bockum—Hövel	17 401
Bork	4 092
Drensteinfurt, Kirchspiel	1 393
Drensteinfurt, Stadt	2 039
Herbern	3 144
Kapelle	751
Lüdinghausen	2 661
Lüdinghausen, Stadt (St.B. 5 589)	5 792
Nordkirchen	1 571
Olfen, Kirchspiel	1 596
Olfen, Stadt	2 704
Ottmarsbocholt	1 616
Selm	10 552
Senden (St.B. 2 894)	3 100
Seppenrade	3 287
Stockum	1 694
Südkirchen	1 369
Venne	169
Walstedde	1 586
Werne a./Lippe, Stadt (St.B. 12 616)	12 822
12. Münster i. W. (St.B. 63 337)	**66 292**
Albachten	948
Albersloh	2 401
Alverskirchen	886
Amelsbüren	2 550
Angelmodde	840
Appelhülsen	794
Boesensell	1 124
Gimbte (St.B. 519)	719
Greven	8 708
Greven, links der Ems (St.B. 3 961)	4 171
Greven, rechts der Ems	2 237
Handorf (St.B. 1 574)	3 736
Havixbeck	3 150
Hiltrup	4 678
Nienberge	1 624
Nottuln	4 689
Rinkerode	1 837
Roxel	2 107
Saerbeck	2 441
Sankt Mauritz (St.B. 4 411)	4 598
Schapdetten	381
Telgte, Kirchspiel (St.B. 3 136)	3 332
Telgte, Stadt	3 664
Westbevern	2 702
Wolbeck, Kirchspiel	470
Wolbeck, Wiegbold	1 505
13. Recklinghausen (St.B. 191 099)	**191 555**
Ahsen	828
Altendorf-Ulfkotte	859
Altschermbeck	1 376
Datteln, Stadt	20 307
Dorsten, Stadt	10 332
Erle	1 093
Flaesheim	631
Haltern, Kirchspiel (St.B. 2 923)	2 971
Haltern, Stadt	10 106
Hamm	2 726
Henrichenburg	2 309
Herten, Stadt	32 697
Hervest	8 454
Holsterhausen	6 225
Horneburg	812
Hullern	494
Kirchhellen	6 330
Lembeck	2 827
Lippramsdorf	1 505
Marl, Stadt (St.B. 35 082)	35 288
Oer-Erkenschwick	15 503
Polsum	4 306
Rhade	1 347
Waltrop, Stadt	11 453
Westerholt, Stadt	8 370
Wulfen (St.B. 2 204)	2 406
14. Steinfurt (Sitz: Burgsteinfurt) (St.B. 118 506)	**119 468**
Altenberge	3 413
Borghorst	10 869
Burgsteinfurt, Stadt (St.B. 8 794)	8 799
Elte	638
Emsdetten (St.B. 17 235)	17 278

Kleinere Verwaltungsbezirke Gemeinden	Wohnbevölkerung am 17. Mai 1939
Hembergen	337
Holthausen	310
Horstmar, Stadt	1 897
Laer	2 533
Langenhorst	556
Leer	1 650
Mesum	3 378
Metelen	2 963
Neuenkirchen	5 855
Nordwalde	4 281
Ochtrup (St.B. 9 314)	9 515
Rheine, Stadt (St.B. 34 368)	35 081
Rheine, links der Ems	2 870
Rheine, rechts der Ems	2 469
Welbergen	778
Wettringen	3 998
15. Tecklenburg (St.B. 79 790)	**80 093**
Bevergern, Stadt	1 460
Brochterbeck (St.B. 1 735)	1 771
Dreierwalde	926
Halverde	718
Hörstel	3 200
Hopsten	2 692
Ibbenbüren	11 715
Ibbenbüren, Stadt	9 015
Ladbergen	2 762
Ledde	1 089
Leeden	1 322
Lengerich, Stadt (St.B. 13 733)	13 996
Lienen	4 823
Lotte	1 539
Mettingen	6 104
Recke	4 417
Riesenbeck	2 881
Schale	1 143
Tecklenburg, Stadt (St.B. 1 354)	1 358
Wersen	1 604
Westerkappeln	5 558
16. Warendorf (St.B. 39 107)	**40 087**
Beelen	2 525
Dackmar	405
Einen	321
Everswinkel (St.B. 2 353)	2 738
Freckenhorst, Kirchspiel	755
Freckenhorst, Stadt	2 057
Füchtorf	2 016
Greffen (St.B. 1 194)	1 395
Gröblingen	758
Harsewinkel, Stadt	3 770
Hoetmar	1 353
Marienfeld	1 286
Milte	1 472
Neuwarendorf	608
Ostbevern (St.B. 3 027)	3 226
Ostenfelde	1 765
Sassenberg	2 222
Velsen	400
Vohren	731
Warendorf, Stadt (St.B. 8 856)	9 051
Westkirchen	1 233

Regierungsbezirk Minden

Stadtkreise:

17. Bielefeld (St.B. 126 711)	**129 466**
Bielefeld, Stadt (St.B. 126 711)	129 466
18. Herford (St.B. 40 552)	**42 339**
Herford, Stadt (St.B. 40 552)	42 339

Landkreise:

19. Bielefeld	**72 216**
Altenhagen	1 525
Babenhausen	1 048
Brackwede	14 975
Brake	3 882
Brönninghausen	383
Ebbesloh	137
Gadderbaum	7 935
Großdornberg	1 141
Heepen	3 535
Hillegossen	1 816
Hoberge-Uerentrup	1 196
Hollen	415
Holtkamp	187
Isselhorst	1 806
Kirchdornberg	598
Lämershagen-Gräfinghagen	856
Milse	1 866
Niederdornberg-Deppendorf	426
Niederjöllenbeck	3 395
Niehorst	466
Oberjöllenbeck	2 950
Oldentrup	1 318
Quelle	3 806
Senne I	6 305
Senne II	2 521
Theesen	1 396
Ubbedissen-Lippe	2 405
Ummeln	2 836
Vilsendorf	1 091
20. Büren (St.B. 43 319)	**43 398**
Ahden	552
Anreppen	628
Asseln	402
Atteln	843
Barkhausen	158
Bentfeld	585
Bleiwäsche	586
Boke	1 084
Brenken	1 144
Büren, Stadt (St.B. 3 975)	4 012
Dalheim-Blankenrode	328
Ebbinghausen	131
Eickhoff	139
Essentho	827
Etteln	1 066
Fürstenberg	1 325
Garfeln	252
Grundsteinheim	296
Haaren	1 339
Hakenberg	216
Harth (St.B. 600)	602
Hegensdorf	540
Helmern	794
Henglarn	479
Herbram	535
Hörste	769
Holtheim	622
Husen	642
Iggenhausen	148
Kleinenberg, Stadt	1 003
Leiberg	852
Lichtenau, Stadt	1 201
Mantinghausen	366
Meerhof	870
Niederntudorf	1 143
Oberntudorf	584
Ösdorf	570
Rebbeke	494
Salzkotten, Stadt	3 984
Scharmede	996
Schwelle	536
Siddinghausen	532
Steinhausen	1 291
Thüle	998
Upsprunge	583
Verlar	540
Verne (St.B. 1 449)	1 489
Weiberg	507
Weine	372
Westheim	1 140
Wewelsburg	1 087
Wünnenberg, Stadt	1 216
21. Halle i. W. (St.B. 35 778)	**35 816**
Amshausen	1 197
Ascheloh	274
Barnhausen	735
Berghausen	418
Bockhorst	1 218
Bokel	472
Borgholzhausen, Stadt	1 331
Brockhagen (St.B. 1 990)	2 028
Eggeberg	198
Gartnisch	801
Häger	699
Halle i. W., Stadt	3 393
Hamlingdorf	104
Hesseln	394
Hesselteich	445
Hörste	1 004
Holtfeld	500
Isingdorf	843
Kasum	317
Kleekamp	303
Kleve	178
Kölkebeck	496
Künsebeck	1 137
Loxten	1 958
Österweg	1 164
Oldendorf b. Borgholzhausen	255
Ostbarthausen	259
Peckeloh	1 408
Rotenhagen	445
Rotingdorf	317
Schröttinghausen	667
Steinhagen	3 896
Theenhausen	458
Versmold, Stadt	3 409
Werther, Stadt	2 686
Westbarthausen	311
Wichlinghausen	98
22. Herford (St.B. 120 083)	**120 409**
Ahle	1 361
Bardüttingdorf (St.B. 803)	830
Belke und Steinbeck	781
Bermbeck	500
Besenkamp	1 080
Bieren	927
Bünde, Stadt	7 053
Bustedt	616
Diebrock (St.B. 1 110)	1 309
Dreyen	914
Dünne	2 765
Eickum	1 107
Eilshausen	2 641
Elverdissen	2 004
Enger, Stadt	4 328
Ennigloh	5 921
Exter	1 729
Falkendiek	764
Gohfeld	10 446
Häver	1 114
Herringhausen	2 079
Hiddenhausen	1 812
Holsen	1 981
Hücker und Aschen	1 009
Hüffen	680
Hunnebrock	1 555
Kirchlengern	2 937
Klosterbauerschaft	1 480
Laar	456
Lenzinghausen	1 674
Lippinghausen	1 185
Löhne	3 913
Mennighüffen (St.B. 5 735)	5 766
Muckum	952
Obernbeck	4 222
Ötinghausen	2 165
Oldinghausen	480
Ostkilver	1 077
Pödinghausen	749
Quernheim	981
Quernheim, Stift	853
Rehmerloh	263
Rödinghausen	697
Schwarzenmoor	1 205
Schweicheln	2 682
Schwenningdorf	1 487
Siele	185
Spenge	4 088
Spradow (St.B. 2 394)	2 427
Stedefreund	552
Südlengern	3 609
Sundern	1 110
Ulenburg	218
Valdorf (St.B. 5 242)	5 278

Kleinere Verwaltungsbezirke Gemeinden	Wohnbevölkerung am 17. Mai 1939
Vlotho, Stadt	5 561
Wallenbrück	785
Werfen	626
Westerenger	1 970
Westkilver	1 470
23. Höxter (St.B. 66 562)	**68 138**
Albaxen	1 175
Alhausen	540
Altenbergen	408
Amelunxen	1 076
Beller	226
Bellersen	544
Bergheim	709
Beverungen, Stadt	3 103
Blankenau	214
Bödexen	646
Bökendorf	737
Born	91
Bosseborn	464
Brakel, Stadt (St.B. 4 117)	4 163
Bredenborn, Stadt	1 062
Bremerberg	139
Brenkhausen	814
Bruchhausen	808
Dalhausen	1 594
Drenke	316
Driburg (Westf.), Bad, Stadt (St.B. 4 679)	4 900
Eilversen	84
Entrup	388
Erkeln	744
Erpentrup	123
Erwitzen	185
Eversen	397
Fürstenau	926
Godelheim	877
Großenbreden	110
Haarbrück	579
Hagedorn	88
Harzberg	96
Hembsen	866
Herste	580
Herstelle	1 145
Himmighausen	323
Hinnenburg	198
Höxter, Stadt (St.B. 8 543)	9 456
Hohehaus	174
Holzhausen	458
Istrup	492
Jakobsberg	258
Kempenfeldrom	342
Kleinenbreden	71
Kollerbeck	513
Langeland	223
Löwendorf (St.B. 233)	433
Lüchtringen	2 171
Lügde, Stadt	3 194
Lütmarsen	497
Merlsheim	275
Münsterbrock	138
Nieheim, Stadt (St.B. 1 772)	1 968
Öynhausen	492
Ottbergen	1 405
Ottenhausen	480
Ovenhausen	944
Papenhöfen	195
Pömbsen	629
Reelsen	488
Rheder	309
Riesel	409
Rolfzen	404
Rothe	230
Sandebeck	746
Schmechten	266
Schönenberg	74
Sommersell	579
Stahle	1 228
Steinheim, Stadt	3 983
Tietelsen	286
Vinsebeck	864
Vörden, Stadt	781
Wehrden	690
Würgassen	555
24. Lübbecke (St.B. 58 165)	**58 771**
Ahlsen-Reineberg	664
Alswede	1 449
Arrenkamp	380
Blasheim	3 071
Börninghausen	1 709
Bröderhausen	414
Büttendorf	671
Destel	651
Dielingen	1 013
Drohne	584
Eilhausen	456
Engershausen (St.B. 313)	355
Espelkamp	1 072
Fabbenstedt	697
Frotheim	1 934
Gehlenbeck	1 951
Getmold	507
Haldem	1 189
Harlinghausen	571
Hedem	454
Holsen (St.B. 853)	899
Holzhausen	1 702
Huchzen	79
Hüllhorst	1 178
Isenstedt	1 889
Kleinendorf (St.B. 1 251)	1 287
Lashorst	303
Levern (St.B. 1 087)	1 131
Lübbecke, Stadt	6 073
Nettelstedt	1 815
Niedermehnen	744
Oberbauerschaft	1 532
Offelten	412
Oppendorf	846
Oppenwehe (St.B. 1 442)	1 639
Preußisch Oldendorf, Stadt	1 637
Preußisch Ströhen (St.B. 1 960)	2 154
Rahden	2 292
Schnathorst	1 260
Schröttinghausen	434
Sielhorst	763
Sundern	402
Tengern	1 191
Tonnenheide	1 596
Twiehausen	729
Varl	1 395
Vehlage	639
Wehdem	927
Wehe	1 389
Westrup (St.B. 595)	642
25. Minden (St.B. 133 300)	**136 143**
Aminghausen	321
Barkhausen an der Porta	3 104
Bierde	492
Bölhorst	636
Buchholz	182
Dankersen	2 462
Dehme	1 466
Döhren	684
Dützen	1 698
Eickhorst	722
Eidinghausen	3 569
Eisbergen	2 540
Eldagsen	493
Friedewalde	1 234
Frille	533
Gorspen-Vahlsen (St.B. 589)	632
Großenheerse	123
Haddenhausen	714
Hävern	183
Häverstädt	1 431
Hahlen	2 227
Hartum	1 401
Hausberge an der Porta, Stadt	2 722
Heimsen	736
Hille	3 111
Holtrup	717
Holzhausen a. d. Porta	2 122
Holzhausen II	1 342
Ilse	453
Ilserheide	485
Ilvese	616
Jössen	371
Kleinenbremen	1 722
Kostedt	313
Kutenhausen	1 080
Lahde	1 072
Lerbeck	1 811
Leteln	1 372
Lohe	1 786
Lohfeld	630
Maaslingen	397
Meißen (St.B. 2 565)	3 292
Meßlingen	482
Minden, Stadt (St.B. 28 538)	30 544
Möllbergen	1 092
Nammen	1 548
Neesen	1 860
Neuenknick	869
Nordhemmern	1 015
Oberlübbe	1 553
Oeynhausen, Bad, Stadt	10 885
Ovenstädt	916
Päpinghausen	364
Petershagen, Stadt (St.B. 2 243)	2 310
Quetzen	840
Raderhorst	419
Rehme	4 611
Rosenhagen	336
Rothenuffeln	1 738
Schlüsselburg, Stadt	1 255
Seelenfeld	261
Stemmer	1 048
Südfelde	386
Südhemmern	1 003
Todtenhausen	1 984
Uffeln	1 936
Unterlübbe	759
Veltheim	1 609
Vennebeck	817
Volmerdingsen	3 474
Werste	3 076
Wietersheim	835
Windheim	1 150
Wülpke	299
Wulferdingsen	1 872
26. Paderborn (St.B. 86 914)	**91 312**
Alfen	695
Altenbeken	2 587
Benhausen	737
Buke	647
Dahl	687
Delbrück, Stadt	1 633
Dörenhagen	758
Dorfbauerschaft	1 538
Elsen	3 538
Hagen	1 267
Hövelhof (St.B. 3 645)	3 847
Kirchborchen	1 332
Lippspringe, Bad, Stadt	5 604
Marienloh	515
Neuenbeken	969
Neuhaus (St.B. 6 287)	7 948
Nordborchen	964
Ostenland	2 676
Paderborn, Stadt (St.B. 39 955)	42 490
Sande	1 451
Schwaney	1 142
Stukenbrock	2 756
Westenholz	1 798
Westerloh	2 094
Wewer	1 639
27. Warburg (St.B. 35 067)	**35 113**
Altenheerse	353
Auenhausen	163
Bonenburg	879
Borgentreich, Stadt	1 646
Borgholz	1 119
Borlinghausen	350
Bühne (St.B. 950)	996
Dalheim	153
Daseburg	1 122
Dössel	563
Drankhausen	72
Dringenberg	860
Eissen	633
Engar	176
Fölsen	206
Frohnhausen	257
Gehrden	762
Germete	618
Großeneder	753
Hampenhausen	92
Helmern	234
Herlinghausen	321
Hohenwepel	575

Kleinere Verwaltungsbezirke Gemeinden	Wohnbevölkerung am 17. Mai 1939
Ikenhausen	162
Kalenberg	317
Körbecke	886
Kühlsen	112
Löwen	394
Lütgeneder	515
Manrode	401
Menne	552
Muddenhagen	238
Natingen	282
Natzungen	749
Neuenheerse	900
Niesen	412
Nörde	581
Ossendorf	886
Peckelsheim	1 416
Rimbeck	988
Rösebeck	504
Scherfede	2 095
Schweckhausen	286
Siddessen	371
Warburg, Stadt	6 591
Welda	576
Willebadessen	1 414
Willegassen	114
Wormeln	468
28. Wiedenbrück (St.B. 93 543)	**95 534**
Avenwedde	4 417
Batenhorst	1 023
Bokel	1 028
Bornholte	2 335
Clarholz	2 733
Druffel	709
Friedrichsdorf	566
Gütersloh, Stadt (St.B. 30 850)	32 841
Herzebrock	3 976
Langenberg	2 681
Lette	1 167
Liemke	4 018
Lintel	1 089
Mastholte	1 291
Moese (oe sprich ö)	1 447
Neuenkirchen	2 164
Nordrheda u. Ems	554
Österwiehe	1 662
Rheda, Stadt	6 515
Rietberg, Stadt	3 401
Sankt Vit	775
Sende	2 946
Spexard	1 472
Varensell	1 900
Verl	3 193
Westerwiehe	1 580
Wiedenbrück, Stadt	8 051

Regierungsbezirk Arnsberg

Stadtkreise:

29. Bochum (St.B. 305 469)	**305 485**
Bochum, Stadt (St.B. 305 469)	305 485
30. Castrop-Rauxel	**56 610**
Castrop-Rauxel, Stadt	56 610
31. Dortmund (St.B. 537 865)	**542 261**
Dortmund, Stadt (St.B. 537 865)	542 261
32. Hagen (Westf.) (St.B. 151 481)	**151 760**
Hagen (Westf.), Stadt (St.B. 151 481)	151 760
33. Hamm (Westf.) (St.B. 56 684)	**59 035**
Hamm (Westf.), Stadt (St.B. 56 684)	59 035
34. Herne (St.B. 94 639)	**94 649**
Herne, Stadt (St.B. 94 639)	94 649
35. Iserlohn (St.B. 36 135)	**38 457**
Iserlohn, Stadt (St.B. 36 135)	38 457
36. Lüdenscheid (St.B. 40 561)	**41 710**
Lüdenscheid, Stadt (St.B. 40 561)	41 710
37. Lünen (St.B. 46 300)	**46 310**
Lünen, Stadt (St.B. 46 300)	46 310
38. Siegen (St.B. 37 622)	**40 269**
Siegen, Stadt (St.B. 37 622)	40 269
39. Wanne-Eickel	**86 680**
Wanne-Eickel, Stadt	86 680
40. Wattenscheid	**61 449**
Wattenscheid, Stadt	61 449
41. Witten	**73 548**
Witten, Stadt	73 548

Landkreise:

42. Altena (St.B. 104 359)	**106 400**
Altena, Stadt	17 302
Dahle	1 527
Halver	8 772
Herscheid (St.B. 3 486)	3 661
Hülscheid (St.B. 3 725)	3 929
Kierspe (St.B. 6 664)	6 847
Lüdenscheid (St.B. 12 479)	13 755
Meinerzhagen	4 735
Nachrodt-Wiblingwerde	4 204
Neuenrade, Stadt	3 077
Ohle	2 068
Plettenberg	8 316
Plettenberg, Stadt	7 990
Rönsahl (St.B. 717)	920
Schalksmühle	2 798
Valbert	2 598
Werdohl, Stadt	13 901
43. Arnsberg (St.B. 85 962)	**87 272**
Affeln	642
Allagen	2 054
Allendorf (St.B. 706)	746
Altenaffeln	401
Altenhellefeld	248
Amecke	499
Arnsberg, Stadt (St.B. 13 678)	14 683
Asbeck	93
Bachum	316
Balve	1 913
Beckum	770
Belecke, Stadt	1 955
Blintrop	246
Breitenbruch	145
Bruchhausen	1 542
Echthausen	597
Eisborn	329
Endorf	883
Enkhausen	254
Estinghausen	58
Freienohl	2 525
Garbeck	1 404
Grevenstein	597
Hachen	1 224
Hagen	459
Hellefeld (St.B. 380)	413
Herblinghausen	160
Herdringen	1 175
Hirschberg, Stadt (St.B. 1 203)	1 402
Hövel	372
Holzen	928
Hüsten	8 326
Küntrop	560
Langenholthausen	492
Langscheid	847
Linnepe	287
Meinkenbracht	149
Mellen	397
Mülheim (St.B. 374)	407
Müschede	1 079
Neheim, Stadt	15 063
Niedereimer	700
Öventrop	3 718
Rumbeck	539
Sichtigvor	993
Stemel	311
Stockum	977
Sundern	4 284
Üntrop	247
Visbeck	151
Volkringhausen	326
Voßwinkel	1 314
Waldhausen	348
Warstein, Stadt	5 674
Wennigloh	401
Westenfeld	574
Wildewiese	75
44. Brilon (St.B. 50 726)	**51 218**
Alme	1 147
Altastenberg	261
Altenbüren	718
Antfeld	658
Assinghausen	678
Berge	131
Beringhausen	756
Bigge	1 800
Bontkirchen	477
Borntosten	148
Braunshausen	304
Bredelar	742
Brilon, Stadt (St.B. 6 703)	6 940
Bruchhausen	677
Brunskappel	275
Deifeld	335
Dreislar	288
Düdinghausen	406
Elkeringhausen	177
Elleringhausen	491
Elpe	611
Erlinghausen	695
Eßhoff	56
Giershagen	1 126
Grimlinghausen	43
Grönebach	515
Hallenberg, Stadt	1 544
Heddinghausen	257
Helmeringhausen	273
Helminghausen	174
Hesborn	736
Hildfeld	290
Hoppecke	755
Kanstein	333
Küstelberg	151
Leitmar	278
Liesen	458
Madfeld	951
Medebach, Stadt	2 222
Medelon	520
Messinghausen	735
Nehden	334
Niedermarsberg, Stadt	5 794
Niedersfeld	815
Obermarsberg, Stadt (St.B. 1 140)	1 187
Oberschledorn	464
Olsberg	2 327
Padberg	597
Radlinghausen	120
Referinghausen	233
Rixen	111
Rösenbeck	547
Scharfenberg	685
Siedlinghausen	1 316
Silbach	657
Thülen	605
Titmaringhausen	225
Udorf	257
Wiemeringhausen	460
Winterberg, Stadt (St.B. 2 254)	2 462
Wülfte	227
Wullmeringhausen	399
Züschen	1 264
45. Ennepe-Ruhrkreis (Sitz: Schwelm) (St.B. 172 328)	**172 832**
Altendorf	4 194
Asbeck	382
Berge	812
Blankenstein (Ruhr), Stadt	1 762
Breckerfeld, Stadt	4 555
Bredenscheid-Stüter (St.B. 2 951)	3 150
Buchholz	1 223
Dahl	3 402
Esborn	1 363
Gennebreck (St.B. 1 502)	1 709

9 Provinz Westfalen

Kleinere Verwaltungsbezirke Gemeinden	Wohnbevölkerung am 17. Mai 1939
Gevelsberg, Stadt	22 584
Haßlinghausen	4 493
Hattingen, Stadt	18 063
Herbede	7 036
Herdecke, Stadt	10 738
Hiddinghausen	922
Holthausen	1 185
Linderhausen	1 291
Milspe	11 555
Nieder Elfringhausen	213
Niedersprockhövel	4 647
Ober Elfringhausen	360
Obersprockhövel	1 414
Ober Stüter	248
Schwelm, Stadt (St.B. 23 505)	23 556
Silschede	1 677
Voerde	8 692
Volmarstein	6 500
Waldbauer	718
Welper	5 921
Wengern	2 901
Wetter (Ruhr), Stadt	9 689
Winz (St.B. 5 830)	5 877
46. Iserlohn (St.B. 118 710)	**122 287**
Becke	791
Berchum	737
Bösperde	2 023
Deilinghofen	1 987
Ergste (St.B. 1 928)	2 139
Evingsen	1 663
Frönsberg	420
Garenfeld	641
Geisecke	665
Halingen	865
Hemer, Stadt (St.B. 14 687)	14 799
Hennen (St.B. 2 688)	2 889
Hohenlimburg, Stadt	17 278
Holzen	3 023
Ihmert	1 575
Kesbern	448
Lendringsen (St.B. 5 860)	6 044
Letmathe, Stadt	8 438
Lichtendorf	972
Lössel	1 254
Menden, Stadt (St.B. 17 180)	18 520
Ösbern	586
Östrich (St.B. 7 353)	8 694
Schwerte, Stadt	18 648
Schwitten	1 125
Sümmern (St.B. 1 278)	1 466
Villigst	710
Wandhofen	758
Westhofen, Stadt	2 901
Wimbern	228
47. Lippstadt (St.B. 61 848)	**63 673**
Altengeseke	661
Altenmellrich	296
Altenrüthen (St.B. 360)	372
Anröchte	2 795
Benninghausen	1 268
Berenbrock	249
Berge	461
Böckenförde	480
Böckum	212
Bönninghausen	90
Dedinghausen	599
Drewer	481
Ebbinghausen	211
Effeln	496
Ehringhausen	415
Eikeloh	401
Eringerfeld	69
Ermsinghausen	109
Erwitte, Stadt	2 518
Esbeck	348
Geseke, Stadt	7 563
Hellinghausen	128
Hemmern	164
Herringhausen	244
Hoinkhausen	200
Horn-Mielinghausen	786
Kallenhardt	997
Kellinghausen	98
Klieve	220
Kneblinghausen	261
Langeneicke	621
Langenstraße-Heddinghausen	379
Lippstadt, Stadt (St.B. 21 605)	23 418
Meiste	407
Mellrich	513
Menzel	371
Merklinghausen-Wiggeringhausen	225
Mönninghausen	561
Nettelstädt	110
Norddorf	164
Östereiden	597
Overhagen	544
Rixbeck	392
Robringhausen	176
Rüthen, Stadt	2 622
Schallern	255
Schmerlecke	565
Seringhausen	107
Stirpe	442
Störmede	1 238
Suttrop	3 987
Uelde	287
Völlinghausen	556
Waltringhausen	122
Weckinghausen	78
Weickede	34
Westereiden	338
Westernkotten	1 372
48. Meschede (St.B. 52 911)	**53 815**
Berghausen	1 203
Bödefeld, Freiheit	831
Bödefeld, Land	950
Dorlar	1 042
Eslohe (St.B. 2 761)	2 972
Eversberg, Stadt	1 827
Fleckenberg	928
Fredeburg, Stadt	1 711
Gevelinghausen	359
Grafschaft	1 527
Heringhausen	582
Kalle	3 503
Kobbenrode	758
Meschede	485
Meschede, Stadt (St.B. 6 321)	6 325
Nuttlar	1 535
Oberkirchen (St.B. 2 544)	2 778
Ödingen	1 060
Ostwig	1 066
Ramsbeck	2 093
Rarbach	856
Reiste	1 182
Remblinghausen	1 604
Schliprüthen	868
Schmallenberg, Stadt	2 553
Schönholthausen (St.B. 7 549)	7 589
Velmede (St.B. 2 768)	2 976
Wenholthausen	1 087
Wormbach (St.B. 1 358)	1 565
49. Olpe (St.B. 66 479)	**66 923**
Attendorn	5 653
Attendorn, Stadt	6 341
Drolshagen	4 524
Drolshagen, Stadt	1 605
Elspe (St.B. 7 124)	7 157
Grevenbrück	3 366
Heinsberg	811
Helden	2 681
Kirchhundem (St.B. 7 757)	7 960
Kirchveischede	1 898
Kleusheim	827
Kohlhagen	1 195
Lenne	574
Oberhundem	1 521
Olpe	1 866
Olpe, Stadt	7 561
Rahrbach	1 362
Rhode	1 622
Römershagen	708
Saalhausen	1 042
Wenden (St.B. 6 441)	6 649
50. Siegen (St.B. 107 655)	**108 750**
Afholderbach	123
Alchen	617
Allenbach	1 073
Altenseelbach	1 156
Anzhausen	479
Beienbach	159
Birlenbach	457
Bockenbach	207
Bottenberg	118
Brauersdorf	135
Breitenbach	74
Buchen	76
Bühl	160
Bürbach	552
Büschergrund	1 232
Burbach	1 456
Burgholdinghausen	74
Buschhütten	2 708
Dahlbruch	1 407
Deuz (St.B. 838)	1 043
Dillnhütten	287
Dirlenbach	135
Dreis-Tiefenbach	2 392
Eckmannshausen	371
Eichen	1 601
Eiserfeld	6 578
Eisern	1 749
Eschenbach	239
Fellinghausen	1 082
Ferndorf (St.B. 2 134)	2 338
Feuersbach	176
Flammersbach	447
Freudenberg (Kreis Siegen), Flecken	2 481
Frohnhausen	146
Gernsdorf	452
Gilsbach	498
Gosenbach	1 585
Grissenbach	300
Grund	164
Hadem	73
Hainchen	493
Heisberg	94
Helberhausen	348
Helgersdorf	182
Herzhausen	287
Hilchenbach, Stadt (St.B. 2 635)	2 845
Hohenhain	118
Holzhausen	999
Irmgarteichen	333
Kaan	2 104
Klafeld	8 281
Kredenbach	1 026
Kreuztal	3 196
Krombach	1 067
Langenholdinghausen	423
Lindenberg	301
Lippe	454
Littfeld	1 395
Lützel	338
Lützeln	451
Mausbach	165
Meiswinkel	257
Mittelhees	58
Müsen	1 546
Nauholz	127
Nenkersdorf	309
Neunkirchen	2 429
Niederdielfen	1 107
Niederdresselndorf	883
Niederheuslingen	116
Niederholzklau	60
Niederndorf	1 048
Niedernetphen	1 629
Niederschelden	3 664
Niedersetzen	418
Oberdielfen	518
Oberdresselndorf	512
Oberfischbach	536
Oberhees	54
Oberheuslingen	293
Oberholzklau	196
Obernau	81
Oberndorf	63
Obernetphen	787
Oberschelden	726
Obersdorf	594
Obersetzen	409
Öchelhausen	71
Ölgershausen	135
Osthelden	409
Plittershagen	348
Rinsdorf	550

Kleinere Verwaltungsbezirke Gemeinden	Wohnbevölkerung am 17. Mai 1939
Ruckersfeld	96
Rudersdorf (St.B. 941)	1 092
Salchendorf, Amt Burbach	1 568
Salchendorf, Amt Netphen	516
Seelbach (St.B. 633)	829
Sohlbach, Amt Netphen	44
Sohlbach, Amt Weidenau	285
Stendenbach	280
Struthütten	1 296
Trupbach	1 017
Unglinghausen	396
Volnsberg	112
Vormwald	333
Wahlbach	1 153
Walpersdorf	335
Weidenau	12 325
Werthenbach	307
Wiederstein	415
Wilden	899
Wilgersdorf	1 197
Wilnsdorf	1 141
Würgendorf (St.B. 773)	902
Zeppenfeld	979
51. Soest (St.B. 73 240)	**76 022**
Ampen	741
Balksen	77
Bergede	138
Berlingsen	145
Berwicke	357
Bettinghausen	514
Beusingsen	227
Bilme	74
Bittingen	88
Blumenthal	42
Blumroth	64
Borgeln	603
Bremen	678
Brockhausen	260
Brüllingsen	182
Budberg	245
Büecke	115
Deiringsen	244
Delecke	284
Dinker	480
Dorfwelver	176
Echtrop	336
Ehningsen	76
Eickelborn	3 042
Eilmsen	247
Einecke	198
Eineckerholsen	108
Elfsen	148
Ellingsen	130
Enkesen b. Paradiese	164
Enkesen im Klei	134
Epsingsen	119
Flerke	253
Gerlingen	97
Günne	614
Hattrop	284
Hattropholsen	136
Heintrop	369
Heppen	240
Herringsen (St.B. 180)	223
Hewingsen	203
Hiddingsen	128
Höingen	421
Holtum	461
Hovestadt	676
Hünningen	251
Hultrop	379
Illingen	256
Katrop	152
Kirchwelver (-Welver)	356
Klotingen	399
Körbecke	891
Krewinkel-Wiltrop	152
Lendringsen	80
Lohe	227
Lohne	778
Lüttringen	255
Mawicke	310
Meckingsen	153
Meiningsen	341
Merklingsen	100
Meyerich	1 214
Müllingsen	300
Nateln	245
Neuengeseke	482
Niederbauer	267
Niederbergstraße	233
Niederense	1 035
Nordwald	118
Oberbergstraße	169
Oberense	157
Oestinghausen	601
Opmünden	215
Ostbüderich	335
Ostinghausen	368
Ostönnen	827
Paradiese	56
Parsit	158
Recklingsen	256
Röllingsen	76
Ruhne	278
Ruploh	78
Sassendorf, Bad	1 911
Scheidingen	672
Schlückingen	169
Schoneberg	451
Schwefe (St.B. 454)	493
Sieveringen	202
Soest, Stadt (St.B. 23 400)	25 116
Stocklarn	240
Stockum	252
Theiningsen	108
Thöningsen	161
Vellinghausen	295
Völlinghausen	377
Volbringen	98
Waltringen	409
Wamel	379
Werl, Stadt (St.B. 9 883)	10 867
Weslarn	428
Westbüderich	867
Westönnen	1 567
Westrich	70
Wickede	3 334
Wiehagen	272
Wippringsen	195
52. Unna (St.B. 141 234)	**142 048**
Afferde	622
Allen	400
Altenbögge	3 506
Altendorf	293
Ardey	448
Bausenhagen	293
Bentrop	348
Berge	2 425
Bergkamen	8 724
Billmerich	1 015
Bönen	3 558
Braam-Ostwennemar	3 185
Bramey-Lenningsen	864
Dellwig	695
Derne	74
Flierich	388
Freiske	168
Frielinghausen	85
Frömern	477
Fröndenberg (St.B. 5 788)	5 997
Frohnhausen	197
Haaren	305
Heeren-Werve	4 933
Heil	390
Hemmerde	1 416
Hengsen	865
Herringen	11 055
Hilbeck	684
Holzwickede	7 061
Kamen, Stadt	12 887
Kessebüren	228
Langschede	601
Lerche	507
Lünern	1 036
Massen	5 512
Methler	1 915
Mühlhausen	532
Neimen	320
Niederaden	790
Nordbögge	757
Norddinker (St.B. 418)	621
Oberaden	1 896
Opherdicke	633
Ostbüren	444
Osterbönen	219
Osterflierich	686
Osttünnen (St.B. 423)	816
Overberge	1 495
Pelkum	1 502
Rhynern	1 286
Rottum	104
Rünthe	6 201
Sandbochum	338
Schmehausen	206
Siddinghausen	154
Sönnern	432
Stentrop	197
Stockum	284
Strickherdicke	468
Süddinker	294
Südkamen	513
Ülzen	378
Üntrop	509
Unna, Stadt (St.B. 19 985)	19 994
Vöckinghausen	114
Wambeln	401
Warmen	388
Wasserkurl	466
Weddinghofen	963
Weetfeld	339
Werries	3 364
Westerbönen	301
Westhemmerde	132
Westick b. Kamen	2 504
Westtünnen	1 478
Wiescherhöfen	6 372
53. Wittgenstein (Sitz: Berleburg) (St.B. 28 357)	**28 563**
Alertshausen	288
Amtshausen	138
Arfeld	655
Aue	555
Balde	241
Banfe	1 007
Beddelhausen	345
Benfe	208
Berghausen	751
Berleburg, Stadt (St.B. 3 276)	3 482
Bermershausen	98
Bernshausen	91
Birkefehl	311
Birkelbach	553
Diedenshausen	339
Dotzlar	537
Elsoff	757
Erndtebrück	2 548
Feudingen	1 677
Fischelbach	591
Girkhausen	785
Großenbach	39
Heiligenborn	11
Hemschlar	233
Herbertshausen	222
Hesselbach	388
Holzhausen	65
Kunst-Wittgenstein	67
Laasphe, Stadt	3 021
Langewiese	287
Mollseifen	66
Neuastenberg	286
Niederlaasphe	602
Oberndorf	375
Puderbach	353
Raumland	570
Richstein	374
Rinthe	162
Rückershausen	279
Rüppershausen	234
Sassenhausen	189
Saßmannshausen	95
Schameder	346
Schüllar	302
Schwarzenau	616
Steinbach	82
Stünzel	123
Volkholz	291
Weide	88
Weidenhausen	266
Wemlighausen	566
Wingeshausen	1 125
Womelsdorf	203
Wunderthausen	577
Zinse	86
Gemeindefreie Grundstücke (Gutsbezirke)	
Sayn-Wittgenstein-Berleburg	—
Sayn-Wittgenstein-Hohenstein	17

Kleinere Verwaltungsbezirke Gemeinden	Wohnbevölkerung am 17. Mai 1939	Kleinere Verwaltungsbezirke Gemeinden	Wohnbevölkerung am 17. Mai 1939	Kleinere Verwaltungsbezirke Gemeinden	Wohnbevölkerung am 17. Mai 1939	Kleinere Verwaltungsbezirke Gemeinden	Wohnbevölkerung am 17. Mai 1939

10. Provinz Hessen-Nassau

(Sitz: Kassel)

Regierungsbezirk Kassel		Berndorf	726	Frauenborn	61	Battenberg, Stadt	1 321
Stadtkreise:		Bömighausen	187	Frieda	801	(St.B. 1 122)	
1. Fulda (St.B. 31 645)	33 963	Dalwigksthal	167	Friemen	166	Battenfeld	528
Fulda, Stadt	33 963	Deisfeld	112	Gehau	124	Battenhausen	257
(St.B. 31 645)		Eimelrod	436	Germerode (St.B. 839)	874	Berghofen	336
2. Hanau (St. B. 40 260)	42 191	Eppe	417	Grandenborn	507	Biebighausen	28
Hanau, Stadt	42 191	Flechtdorf	436	Grebendorf	1 128	Birkenbringhausen	539
(St.B. 40 260)		Fürstenberg, Stadt	328	Heldra	566	Bockendorf	101
3. Kassel	216 141	Giebringhausen	206	Herleshausen	1 530	Bottendorf	1 072
(St.B. 211 624)		Goddelsheim	1 024	Hetzerode	192	Bromskirchen	814
Kassel, Stadt	216 141	Goldhausen	166	Hitzelrode	135	Buchenberg	282
(St.B. 211 624)		Helmscheid	193	Hitzerode	362	Dainrode	236
		Hemmighausen	109	Hoheneiche	504	Dodenau	937
4. Marburg a. d. Lahn	27 920	Heringhausen	222	Holzhausen	171	Dodenhausen	404
(St.B. 26 764)		Hillershausen	184	Jestädt	597	Dörnholzhausen	81
Marburg a. d. Lahn, Stadt (St.B. 26764)	27 920	Höringhausen	830	Kirchhosbach	231	Dorfitter	422
		Immighausen	276	Langenhain	487	Ederbringhausen	303
Landkreise:		Korbach, Stadt	7 731	Lüderbach	304	Eifa	297
5. Kreis der Eder	19 507	(St.B. 7 504)		Mäckelsdorf	146	Ellershausen	330
(Sitz: Bad Wildungen)		Lelbach	252	(St.B. 111)		Ellnrode	49
Affoldern	291	Lengefeld	243	Markershausen	125	Ernsthausen	750
Albertshausen	142	Meineringhausen	573	Mitterode	260	Frankenau, Stadt	1 123
Alraft	125	Mühlhausen	627	Motzenrode	140	Frankenberg (Eder),	
Anraff	303	Münden	381	Nesselröden	607	Stadt (St.B. 4 616)	4 816
Armsfeld	248	Neerdar	148	Netra (St.B. 602)	639	Friedrichshausen	248
Bergfreiheit	228	Neukirchen	412	Neuerode	409	Frohnhausen b. Battenberg	357
Bergheim	585	Nieder Ense	232	Niddawitzhausen	327	Geismar	679
Böhne	311	Nieder Schleidern	151	Niederdünzebach	432	Gemünden (Wohra),	
Braunau	430	Nordenbeck	222	Oberdünzebach	593	Stadt	1 753
Bringhausen	117	Ober Ense	173	Oberhone	693	Grüsen	290
Buhlen	177	Ottlar	162	Ötmannshausen	328	Haddenberg	39
Edersee	161	Rattlar	385	Rambach	289	Haina	1 601
Frebershausen	204	Rhadern	224	Rechtebach	105	Haine A. Fr.	413
Freienhagen, Stadt	671	Rhena	392	Reichensachsen	2 061	Halgehausen	301
Gellershausen	345	Rhenegge	461	Renda	401	Harbshausen	58
Giflitz	424	Sachsenberg, Stadt	752	Rittmannshausen	168	Hatzfeld	1 161
Hemfurth	398	Schwalefeld	362	Rodebach	178	Haubern	474
Hüddingen	103	Schweinsbühl	152	Röhrda	718	Herbelhausen	107
Hundsdorf	268	Stormbruch	254	Schemmern	394	Herzhausen	232
Kleinern	359	Strothe	230	Schwebda	841	Holzhausen b. Battenberg	362
Königshagen	270	Sudeck	204	Stadthosbach	112	Hommershausen	98
Mandern	438	Usseln (St.B. 855)	1 048	Thurnhosbach	85	Hüttenrode	40
Mehlen	399	Welleringhausen	120	Unhausen	224	Kirchlotheim	93
Netze	585	Willingen	1 140	Vierbach	323	Laisa	399
Nieder Werbe	290	Wirmighausen	463	Vockerode	470	Lehnhausen	144
Ober Werbe	117			Völkershausen	354	Löhlbach	1 004
Odershausen	471			Waldkappel, Stadt	1 150	Louisendorf	96
Sachsenhausen, Stadt	1 363	**7. Eschwege**	51 192	Wanfried, Stadt	2 696	Marienhagen	303
Waldeck, Stadt	976	(St.B. 49 842)		Weidenhausen	591	Mohnhausen	90
Wega	332	Abterode	873	Weißenborn	902	Niederorke	103
Wellen	447	Alberode	171	Wellingerode	221	Ober Asphe	343
Wildungen, Bad, Stadt	7 239	Albungen	331	Wichmannshausen	885	Oberholzhausen	111
Züschen, Stadt	690	Altefeld	312	Willershausen	314	Obernburg	247
		Altenburschla	337	Wolfterode	193	Oberorke	124
		Archfeld	178	Wommen	407	Oberwerba	79
6. Kreis des Eisenberges	24 911	Aue	447			Reddighausen	549
(Sitz: Korbach)		Bischhausen	1 064			Rengershausen	257
(St.B. 24 491)		Breitzbach	167	**8. Frankenberg (Eder)**	36 456	Rennertehausen	798
Adorf	1 137	Burghofen	245	(St.B. 36 006)		(St.B. 750)	
Alleringhausen	116	Datterode	783			Roda	413
Benkhausen	145	Eltmannsee	67	Allendorf (Eder)	1 148	Rodenbach	88
		Eltmannshausen	706	Allendorf b. Frankenau	127	Röddenau	1 024
		Eschwege, Stadt	16 705	Altenhaina	63	Römershausen	128
		(St.B. 15 462)		Altenlotheim	515	Rosenthal, Stadt	1 043
		Frankenhain	436	Asel	80	Schmittlotheim	266
		Frankershausen	849	Basdorf	288		

Kleinere Verwaltungsbezirke Gemeinden	Wohnbevölkerung am 17. Mai 1939
Schreufa	361
Sehlen	250
Somplar	296
Thalitter	321
Viermünden	533
Vöhl	649
Wangershausen	200
Wiesenfeld (St.B. 238)	241
Willersdorf	375
Willershausen	68
9. Fritzlar-Homberg (Sitz: Fritzlar) (St.B. 56 427)	58 023
Allendorf	130
Allmuthshausen	251
Arnsbach	367
Berge	273
Berndshausen	254
Besse	1 658
Betzigerode	107
Bischhausen, Kr. Fritzlar-Homberg	292
Borken i. Hessen, Stadt	2 109
Densberg	406
Dickershausen	307
Dillich	513
Dissen	504
Dorheim	181
Dorla	240
Ellingshausen	166
Elnrode	248
Ermetheis	328
Falkenberg	523
Freudenthal	372
Fritzlar, Stadt (St.B. 5 121)	6 468
Geismar	683
Gilsa	314
Gleichen	296
Gombeth	585
Grebenhagen	200
Grifte	1 140
Großenenglis	710
Gudensberg, Stadt	2 546
Haarhausen	94
Haddamar	320
Haldorf	243
Hebel	459
Hergetsfeld	87
Holzhausen a. Hahn	388
Holzhausen b. Homberg, Bez. Kassel	757
Homberg, Bez. Kassel, Stadt (St.B. 4 139)	4 339
Hombergshausen	189
Hundshausen	303
Jesberg (St.B. 1 047)	1 096
Kappel	213
Kaßdorf	579
Kerstenhausen	378
Kirchberg	630
Kleinenglis	820
Lembach	191
Lendorf	321
Leuderode	161
Lohne	654
Lützelwig	169
Maden	534
Mardorf	403
Metze	502
Mörshausen	240
Mosheim	457
Mühlbach	350
Mühlhausen	312
Nassenerfurth	415
Neuenhain	372
Niedenstein, Stadt	629
Niederappenfeld	122
Niederbeisheim	613
Niederhülsa	185
Niederurff	412
Oberappenfeld	138
Oberbeisheim	458
Oberhülsa	258
Obermöllrich	457
Oberurff	279
Obervorschütz	923
Pfaffenhausen	214
Raboldshausen	629
Reddingshausen	76
Relbehausen	75
Remsfeld	755
Reptich	165
Rockshausen	88
Rodemann	148
Römersberg	252
Roppershain	198
Rothhelmshausen	164
Rückersfeld	49
Saasen	125
Salzberg	156
Schellbach	187
Schiffelborn	65
Schlierbach	382
Singlis	576
Sipperhausen	232
Sondheim	345
Steindorf	71
Stolzenbach	129
Strang	61
Trockenerfurth	487
Udenborn	202
Ungedanken	403
Unshausen	296
Uttershausen	451
Verna	1 064
Völkershain	133
Wabern	1 922
Wallenstein	195
Waltersbrück	379
Waßmuthshausen	206
Wehren	246
Welferode	226
Wenzigerode	145
Werkel	518
Wernswig	684
Wichdorf	576
Zennern	664
Zimmersrode	556
Zwesten	907
10. Fulda[1]) (St.B. 69 963)	71 883
Abtsroda (St.B. 390)	619
Allmus	164
Almendorf	235
Altenfeld	115
Altenhof	161
Armenhof	152
Batten	312
Bernhards	184
Besges	71
Blankenau	477
Böckels	126
Brand	190
Brandlos	126
Bronnzell	612
Buchenrod	219
Büchenberg	390
Dalherda	70
Danzwiesen	109
Dassen	71
Dietershan	256
Dietershausen	559
Dietges (St.B. 197)	388
Dipperz	587
Dirlos	503
Döllbach	175
Dörmbach	81
Dörmbach an der Milseburg	178
Dorfborn	277
Ebersberg	548
Eckweisbach	468
Edelzell	342
Eichenau	162
Eichenried	147
Eichenzell	1 051
Elters	355
Engelhelms	397
Finkenhain	96
Flieden	2 399
Friesenhausen	234
Gackenhof	318
Gersfeld, Stadt (St.B. 1 626)	1 661
Gersrod	54
Gichenbach	277
Giesel	640
Gläserzell	130
Großenlüder (St.B. 2 015)	2 065
Günthers	347
Habel	358
Haimbach	339
Hainzell	716
Harmerz	527
Hattenhof	755
Hauswurz	560
Hettenhausen (St.B. 827)	863
Hilders (St.B. 1 252)	1 291
Höf und Haid	396
Hofbieber	702
Hosenfeld (St.B. 822)	1 011
Hundsbach	242
Istergiesel	193
Johannesberg	348
Jossa	374
Kämmerzell	407
Kauppen	99
Kerzell	554
Keulos	156
Kleinlüder	661
Kleinsassen (St.B. 427)	464
Kohlgrund	117
Kohlhaus	274
Künzell	1 930
Lahrbach (St.B. 457)	506
Langenbieber	590
Lehnerz	309
Liebhards (St.B. 289)	482
Löschenrod	243
Lüdermünd	178
Lütter (Rhöngebirge)	553
Lütterz	124
Maberzell	677
Magdlos	593
Maiersbach	374
Malkes	86
Marbach	767
Margretenhaun	251
Melperts	173
Melters	55
Melzdorf	107
Mittelkalbach	1 162
Mittelrode	140
Mosbach	236
Müs	765
Neuhof	2 851
Neuschwambach	252
Neuswarts	244
Niederbieber	327
Niederkalbach	611
Niederrode	72
Niesig	190
Oberbimbach	680
Obernhausen (St.B. 198)	384
Oberrode	226
Petersberg	2 443
Pfaffenrod	126
Pilgerzell	819
Poppenhausen an der Wasserkuppe (St.B. 816)	1 006
Poppenrod	76
Reinhards	31
Rengersfeld	124
Reulbach	412
Rex	99
Ried	264
Rodenbach	226
Rodges	48
Rodholz	188
Rödergrund-Egelmes	120
Rönshausen	280
Rommers (Rhöngebirge)	134
Rommerz (St.B. 946)	991
Rothemann	561
Rückers	1 085
Rupsroth	143
Salzschlirf, Bad	1 798
Sandberg	154
Schachen	348
Schletzenhausen	318
Schlitzenhausen (Rhöngebirge) (St.B. 260)	451
Schmalnau	782
Schweben	393
Seiferts	504
Sickels	152
Simmershausen	600
Steens	27
Steinau	488
Steinhaus	406
Steinwand	587
Stellberg	214

[1]) Die nicht aufgeführte Gemeinde Kippelbach besteht nicht mehr; eine formelle Entscheidung über ihre Auflösung liegt jedoch noch nicht vor.

10 Provinz Hessen-Nassau

Reg.-Bez. Kassel

10—14

Systematisches Verzeichnis der Gemeinden

Kleinere Verwaltungsbezirke Gemeinden	Wohnbevölkerung am 17. Mai 1939
Stöckels	141
Stork	196
Tann, Stadt (St.B. 1 273)	1 463
Thaiden	347
Thalau	476
Theobaldshof	374
Tiefengruben	127
Traisbach	137
Uffhausen	306
Unterbimbach	464
Veitsteinbach	381
Weidenau	316
Welkers	440
Wendershausen	424
Weyhers (St.B. 527)	564
Wickers	311
Wiesen	137
Wissels	189
Wisselsrod	96
Wittges	96
Wolferts	128
Wüstensachsen (St.B. 1 127)	1 160
Zell	141
Ziegel	57
Zillbach	73
Zirkenbach	298
11. Gelnhausen (St.B. 54 051)	55 239
Alsberg	223
Altenhaßlau	1 156
Altenmittlau	1 102
Aufenau	686
Bernbach	855
Bieber	1 345
Birstein	1 042
Bösgesäß	47
Breitenborn, Amt Wächtersbach	635
Breitenborn mit Lützel	173
Burgjoß	480
Eidengesäß	823
Fischborn (St.B. 336)	387
Flörsbach	325
Geislitz	676
Gelnhausen, Stadt (St.B. 5 166)	5 712
Gettenbach	150
Gondsroth	471
Großenhausen (St.B. 421)	836
Hailer	975
Haitz	452
Helfersdorf	131
Hellstein	424
Hesseldorf	272
Hettersroth	327
Höchst	975
Horbach	777
Kassel	1 345
Katholischwillenroth	224
Kempfenbrunn (St.B. 506)	542
Kirchbracht	258
Lanzingen	232
Leisenwald	410
Lichenroth	384
Lieblos	1 303
Lohrhaupten	818
Lützelhausen	372
Mauswinkel	240
Meerholz	1 022
Mernes	644
Mosborn	64
Neudorf	256
Neuenhaßlau	1 099
Neuenschmidten	476
Neuses	1 381
Niedergründau	822
Niedermittlau	1 102
Oberndorf	817
Oberreichenbach	229
Obersotzbach	346
Orb, Bad, Stadt	5 307
Pfaffenhausen	610
Radmühl	190
Roßbach	369
Roth	1 120
Rothenbergen (St.B. 905)	1 009
Schlierbach	903
Somborn	2 718
Spielberg (St.B. 483)	519
Streitberg	256
Udenhain	679
Unterreichenbach	386
Untersotzbach	347
Völzberg	161
Wächtersbach, Stadt	1 567
Waldensberg	420
Weilers	211
Wettges	112
Wirtheim	936
Wittgenborn	677
Wolferborn	715
Wüstwillenroth	184
Gemeindefreie Grundstücke (Gutsbezirke)	
Spessart, Anteil Kr. Gelnhausen	—
12. Hanau (St.B. 58 884)	60 138
Bergen-Enkheim (Kr. Hanau)	6 326
Bischofsheim	2 381
Bruchköbel	1 948
Butterstadt	75
Dörnigheim	2 746
Eichen	962
Erbstadt	805
Gronau	534
Großauheim	7 542
Großkrotzenburg	2 679
Hochstadt	1 719
Hüttengesäß	1 160
Kilianstädten	1 899
Langendiebach (St.B. 3 378)	4 047
Langenselbold	6 335
Marköbel	1 353
Mittelbuchen	1 310
Neuwiedermuß	193
Niederdorfelden	842
Niederissigheim	434
Niederrodenbach	2 063
Oberdorfelden	343
Oberissigheim	497
Oberrodenbach	640
Ostheim	1 617
Ravolzhausen	1 204
Roßdorf	1 102
Rückingen	1 867
Rüdigheim	667
Wachenbuchen	1 630
Windecken, Stadt	2 033
Wolfgang (St.B. 600)	1 185
13. Herrschaft Schmalkalden (St.B. 51 666) (Sitz: Schmalkalden)	51 845
Altersbach	729
Asbach	1 547
Aue	1 031
Barchfeld	3 481
Bermbach	578
Breitenbach	204
Brotterode, Stadt	3 828
Elmenthal	316
Fambach	1 835
Floh	1 667
Grumbach	262
Haindorf	380
Herges-Auwallenburg	1 822
Herges-Hallenberg	1 040
Herrenbreitungen	1 417
Heßles	366
Hohleborn	487
Kleinschmalkalden	1 709
Laudenbach	203
Mittelschmalkalden	646
Mittelstille	544
Näherstille	998
Oberschönau	1 578
Reichenbach	141
Rotterode	745
Schmalkalden, Stadt (St.B. 10 661)	10 840
Schnellbach	559
Seligenthal	1 871
Springstille	608
Steinbach-Hallenberg, Stadt	6 055
Struth-Helmershof	1 176
Trusen	1 200
Unterschönau	945
Volkers	124
Wahles	213
Weidebrunn	700
14. Hersfeld (St.B. 48 504)	49 017
Allendorf i./Wüste	163
Allmershausen	181
Asbach	918
Aua	135
Ausbach	605
Beiershausen	171
Bengendorf	81
Biedebach	164
Dinkelrode	125
Eitra	261
Friedewald	1 598
Friedlos	836
Frielingen	348
Gersdorf	195
Gershausen	184
Gethsemane	197
Gittersdorf	286
Goßmannsrode	146
Harnrode	116
Hattenbach	553
Heddersdorf	205
Heenes	394
Heimboldshausen	824
Herfa	333
Heringen	2 891
Hersfeld, Stadt (St.B. 14 095)	14 608
Hillartshausen	117
Hilmes	294
Hilperhausen	99
Holzheim	219
Kathus	633
Kemmerode	74
Kerspenhausen	436
Kirchheim	705
Kleba	205
Kleinensee	522
Kohlhausen	207
Konrode	157
Kruspis	122
Lampertsfeld	19
Landershausen	164
Lautenhausen	167
Leimbach	227
Lengers	617
Malkomes	235
Meckbach	599
Mecklar	654
Mengshausen	425
Motzfeld	317
Niederaula	1 291
Niederjossa	593
Obergeis	644
Oberhaun	388
Oberlengsfeld	322
Petersberg	270
Philippsthal a./W.	1 831
Ransbach	884
Reckerode	204
Reilos	264
Reimboldshausen	80
Röhrigshof mit Nippe	418
Rohrbach	372
Roßbach	17
Rotensee	385
Rotterterode	99
Schenklengsfeld	1 155
Schenksolz	40
Sieglos	239
Solms	138
Sorga	984
Stärklos	171
Tann	295
Untergeis	327
Unterhaun	628
Unterneurode	120
Unterweisenborn	123

Kleinere Verwaltungsbezirke Gemeinden	Wohnbevölkerung am 17. Mai 1939
Wehrshausen	186
Widdershausen	1 075
Willingshain	249
Wippershain	344
Wölfershausen	903
Wüstfeld	246
15. Hofgeismar	41 620
(St.B. 40 665)	
Arenborn	308
Beberbeck	336
Burguffeln	548
Deisel	862
Eberschütz	502
Ehrsten	434
Ersen	285
Friedrichsdorf	101
Friedrichsfeld	174
Fürstenwald	534
Gewissenruh	113
Gieselwerder	1 102
Gottsbüren	952
Gottstreu	326
Grebenstein, Stadt	2 865
(St.B. 2 663)	
Grimelsheim	51
Haueda	397
Heisebeck	478
Helmarshausen, Stadt	1 341
Hofgeismar, Stadt	5 738
(St.B. 5 182)	
Hohenkirchen	1 011
Holzhausen	972
Hombressen	1 208
Hümme	977
Immenhausen, Stadt	2 540
(St.B. 2 343)	
Kalden	1 246
Karlsdorf	261
Karlshafen, Stadt	2 224
Kelze	240
Lamerden	410
Langenthal	578
Liebenau a./Diemel, Stadt	506
Lippoldsberg	1 424
Mariendorf	296
Meimbressen	600
Niedermeiser	624
Obermeiser	511
Oedelsheim	821
Ostheim	390
Schachten	296
Schöneberg	277
Sielen	571
Stammen	306
Trendelburg, Stadt	732
Udenhausen	768
Vaake	1 037
Veckerhagen	1 555
Vernawahlshausen	772
Westuffeln	643
Zwergen	377
Gemeindefreie Grundstücke (Gutsbezirke)	
Reinhardswald	—
16. Hünfeld	25 277
(St.B. 24 884)	
Arzell	296
Betzenrod	91
Bodes	174
Buchenau	433
Burghaun	1 149
Dammersbach	290
Dittlofrod	180
Eiterfeld	773
Erdmannrode	256
Fischbach	99
Giesenhain	64
Glaam	102
Gotthards	252
Großenbach	462
Großenmoor	248
Großentaft	789
Gruben	83
Grüsselbach	233
Haselstein	264
Hechelmannskirchen	130
Hermannspiegel	50
Hofaschenbach	337
Hünfeld, Stadt	2 772
Hünhan	228
Kirchhasel	526
Körnbach	163
Langenschwarz	664
Leibolz	332
Leimbach	303
Mackenzell	620
Mahlerts, Amt Hünfeld	91
Malges	182
Mansbach	841
Mauers	70
Meisenbach	73
Mengers	82
Michelsrombach	657
Mittelaschenbach	430
(St.B. 236)	
Molzbach	179
Morles	337
Müsenbach	63
Neukirchen	485
Nüst	258
Oberaschenbach	70
Oberbreitzbach	236
Oberfeld	119
Obergruben	51
Obernüst	219
Oberrombach	129
Oberstoppel	139
Oberufhausen	617
Oberweisenborn	110
Odensachsen	138
Rasdorf	956
Reckrod	127
Rhina	351
Rimmels	200
Roßbach	358
Rothenkirchen	556
Rudolphshan	240
Rückers	254
Sargenzell	292
Schletzenrod	71
Schlotzau	315
Schwarzbach	446
Setzelbach	185
Silges	238
Soisdorf	385
Soislieden	36
Steinbach	798
Treischfeld	155
Unterbernhards	285
(St.B. 86)	
Unterstoppel	97
Unterufhausen	136
Wehrda	527
Wetzlos	106
Wölf	224
17. Kassel	50 937
(St.B. 50 379)	
Altenbauna	657
Altenritte	698
Bergshausen	964
Breitenbach	927
Dennhausen	718
Dittershausen	313
Dörnhagen	840
Eiterhagen	522
Elgershausen	1 893
Elmshagen	205
Eschenstruth	1 068
Frommershausen	491
Großenritte	2 692
Guntershausen	541
Heckershausen	1 133
Heiligenrode	2 442
Helsa	1 408
Hertingshausen	283
Hoof	1 748
Ihringshausen	3 136
Kirchbauna	639
Knickhagen	184
Krumbach (St.B. 1643)	1 678
Mönchehof	775
Niederkaufungen	2 089
Niedervellmar	2 664
Nieste	829
Oberkaufungen	3 360
Obervellmar	1 879
Ochshausen	892
Rengershausen	713
Rothwesten	1 765
(St.B. 1 242)	
Sandershausen	2 600
Simmershausen	1 440
Vollmarshausen	1 894
Wahnhausen	375
Wattenbach	742
Weimar	1 741
Wellerode	1 409
Wilhelmshausen	590
Gemeindefreie Grundstücke (Gutsbezirke)	
Kaufungerwald, Ant. Kr. Kassel	—
18. Marburg a. d. Lahn	65 625
(St.B. 65 435)	
Albshausen	265
Allendorf	1 497
Allna	211
Altenvers	330
Amönau	639
Amöneburg, Stadt	880
Anzefahr	363
Argenstein	287
Bauerbach	426
Bellnhausen	340
Beltershausen	486
Bernsdorf	61
Betziesdorf	550
Bortshausen	167
Bracht	546
Brungershausen	73
Bürgeln	722
Burgholz	294
Cyriaxweimar	163
Dagobertshausen	55
Damm (St.B. 277)	467
Dilschhausen	139
Dreihausen	1 136
Ebsdorf	725
Elnhausen	477
Emsdorf	545
Erbenhausen	61
Erfurtshausen	402
Erksdorf	667
Ernsthausen	435
Fronhausen	1 328
Ginseldorf	272
Gisselberg	196
Göttingen	129
Goßfelden	788
Großseelheim	1 040
Hachborn	717
Haddamshausen	209
Halsdorf	549
Hassenhausen	272
Hatzbach	380
Hermershausen	196
Hertingshausen	183
Heskem	533
Himmelsberg	141
Holzhausen	47
Ilschhausen	110
Josbach	426
Kaldern	685
Kappel	1 602
Kehna	75
Kernbach	137
Kirchhain i. Bez. Kassel, Stadt	3 049
Kirchvers	426
Kleinseelheim	536
Kölbe	1 621
Langendorf	353
Langenstein	748
Leidenhofen	490
Lohra	1 262
Marbach	725
Mardorf	1 018
Mellnau	573
Michelbach	495
Moischt	491
Momberg	911
Münchhausen	888
Nanz- und Willershausen	121
Nesselbrunn	104
Neustadt (Kreis Marburg), Stadt	2 289
Niederasphe	836
Niederklein	959

10 Provinz Hessen-Nassau

Reg.-Bez. Kassel

18—22

Systematisches Verzeichnis der Gemeinden

Kleinere Verwaltungsbezirke Gemeinden	Wohnbevölkerung am 17. Mai 1939
Niederwald	507
Niederwalgern	682
Niederweimar	745
Niederwetter	266
Nordeck	599
Oberndorf	136
Oberrosphe	560
Oberwalgern	360
Oberweimar	333
Rauischholzhausen	722
Rauschenberg, Stadt	1 122
Reddehausen	267
Reimershausen	60
Rodenhausen	226
Rollshausen	188
Ronhausen	166
Roßberg	274
Roßdorf	730
Roth	545
Rüdigheim	341
Sarnau	536
Schiffelbach	321
Schönbach	176
Schönstadt	696
Schröck	813
Schwabendorf	338
Schwarzenborn	113
Schweinsberg, Stadt	830
Seelbach	68
Sichertshausen	341
Simtshausen	326
Sindersfeld	281
Speckswinkel	442
Stausebach	270
Stedebach	45
Sterzhausen	978
Todenhausen	300
Treisbach	580
Unterrosphe	357
Warzenbach	481
Wehrda	1 409
Wehrshausen	330
Weiershausen	75
Weipoltshausen	273
Weitershausen	154
Wenkbach	417
Wermertshausen	173
Wetter (Hessen-Nassau), Stadt	1 780
Winnen	212
Wittelsberg	567
Wohra	636
Wolferode	386
Wolfshausen	143
Wolfskaute	33
Wollmar	597
19. Melsungen	**34 290**
(St.B. 33 997)	
Adelshausen	300
Albshausen	264
Altenbrunslar	318
Altenburg	82
Altmorschen (St.B. 958)	1 007
Beiseförth	805
Bergheim	271
Beuern	247
Binsförth	376
Bischofferode	199
Böddiger	437
Büchenwerra	89
Dagobertshausen	348
Deute	227
Elbersdorf	604
Elfershausen	311
Ellenberg	484
Empfershausen	236
Eubach	186
Felsberg, Stadt	1 296
Gensungen	1 720
Grebenau	157
Günsterode	410
Guxhagen	1 919
Harle	684
Heina	210
Heinebach	1 260
Helmshausen	97
Herlefeld	227
Hesserode	159
Heßlar	275
Hilgershausen	256
Kehrenbach	315
Kirchhof	403
Körle	1 034
Konnefeld	386
Landefeld	177
Lobenhausen	123
Lohre	261
Malsfeld	866
Melgershausen	375
Melsungen, Stadt (St.B. 4 907)	5 103
Metzebach	138
Mörshausen	307
Nausis	202
Neuenbrunslar	560
Neumorschen	664
Niedermöllrich	599
Niedervorschütz	484
Obermelsungen	316
Ostheim	451
Pfieffe	424
Rhünda	522
Röhrenfurth	822
Schnellrode	217
Schwarzenberg	305
Spangenberg, Stadt (St.B. 2 113)	2 161
Stolzhausen	60
Vockerode-Dinkelberg	148
Wagenfurth	95
Weidelbach	154
Wichte	228
Wolfershausen	498
Wollrode	431
20. Rotenburg i. Hessen-Nassau	**41 871**
(St.B. 41 863)	
Asmushausen	403
Atzelrode	79
Bauhaus	168
Baumbach	597
Bebra, Stadt	4 831
Beenhausen	220
Berneburg	386
Blankenbach	254
Blankenheim	387
Bosserode	751
Braach	532
Braunhausen	206
Breitau	422
Breitenbach	933
Dankerode	166
Dens	230
Diemerode	294
Erdpenhausen	113
Erkshausen	293
Ersrode	341
Gerterode	257
Gilfershausen	369
Hainrode	79
Hausen	43
Hergershausen	230
Heyerode	277
Hönebach	993
Iba	759
Imshausen	137
Königswald	343
Krauthausen	145
Licherode	214
Lichtenhagen	65
Lindenau	49
Lispenhausen	1 302
Lüdersdorf	165
Machtlos	229
Mönchhosbach	179
Mündershausen	104
Nausis	154
Nenterode	188
Nentershausen	1 270
Niederellenbach	289
Niedergude	299
Niederthalhausen	216
Oberellenbach	401
Obergude	304
Obersuhl	2 626
Oberthalhausen	109
Raßdorf	192
Rautenhausen	164
Rengshausen	544
Richelsdorf	766
Rockensüß	675
Ronshausen	1 898
Rotenburg a./F., Stadt (St.B. 4 181)	4 189
Schwarzenhasel	404
Seifertshausen	348
Solz	638
Sontra, Stadt	4 162
Sterkelshausen	307
Süß	637
Ulfen	688
Weißenborn	137
Weißenhasel	660
Weiterode	1 968
Wölfterode	93
21. Schlüchtern	**32 386**
(St.B. 31 338)	
Ahl	279
Ahlersbach	139
Altengronau	1 037
Bellings	419
Breitenbach	619
Breunings	260
Eckardroth	408
Elm	1 203
Gundhelm	618
Herolz	721
Heubach (St.B. 642)	830
Hintersteinau	693
Hohenzell	450
Hutten	674
Jossa	647
Kerbersdorf	226
Klosterhöfe	160
Kressenbach	289
Marborn	412
Marjoß	658
Mottgers (St.B. 616)	812
Neuengronau	379
Neustall	117
Niederzell	328
Oberkalbach	546
Oberzell (St.B. 892)	1 086
Reinhards	158
Romsthal	445
Salmünster, Stadt (St.B. 1 670)	1 862
Sannerz	456
Sarrod	303
Schlüchtern, Stadt (St.B. 3 495)	3 728
Schwarzenfels	544
Seidenroth	301
Soden b. Salmünster, Bad, Stadt	1 426
Steinau, Kr. Schlüchtern, Stadt	2 628
Sterbfritz (St.B. 1 185)	1 230
Ürzell	278
Ulmbach	1 209
Uttrichshausen	629
Vollmerz	769
Wahlert	106
Wallroth	615
Weichersbach	749
Weiperz	389
Züntersbach	551
Gemeindefreie Grundstücke (Gutsbezirke)	
Spessart, Ant. Kr. Schlüchtern	—
22. Kreis der Twiste (Sitz: Arolsen)	**17 650**
Ammenhausen	126
Arolsen, Stadt	3 838
Braunsen	192
Bühle	136
Dehausen	146
Dehringhausen	186
Elleringhausen	236
Gembeck	318
Helmighausen	374
Helsen	846
Herbsen	244
Hesperinghausen	372

Kleinere Verwaltungsbezirke Gemeinden	Wohnbevölkerung am 17. Mai 1939
Hörle	138
Kohlgrund	313
Külte	698
Landau, Stadt	849
Lütersheim	305
Massenhausen	365
Mengeringhausen, Stadt	1 653
Neu Berich	192
Neudorf	336
Nieder Waroldern	294
Ober Waroldern	245
Orpethal	130
Rhoden, Stadt	1 272
Schmillinghausen	410
Twiste	1 059
Vasbeck	451
Volkhardinghausen	127
Wethen	448
Wetterburg	470
Wrexen	881
23. Witzenhausen (St.B. 37 262)	**37 877**
Ahrenberg	24
Albshausen	83
Asbach	203
Berge	137
Berlepsch-Ellerode	132
Blickershausen	217
Dohrenbach	465
Dudenrode	199
Eichenberg	597
Ellershausen	237
Ellingerode	285
Epterode	432
Ermschwerd	796
Friedrichsbrück	207
Fürstenhagen	1 088
Gertenbach	482
Großalmerode, Stadt (St.B. 3 297)	3 496
Harmuthsachsen	421
Hasselbach	193
Hausen	313
Hebenshausen	403
Hermannrode	121
Hessisch Lichtenau, Stadt	3 508
Hilgershausen (St.B. 271)	468
Hollstein	99
Hopfelde	224
Hubenrode	105
Hundelshausen	1 054
Kammerbach	393
Kleinalmerode	697
Kleinvach	223
Küchen	221
Laudenbach	994
Marzhausen	171
Oberrieden	477
Orferode	372
Quentel	458
Reichenbach	340
Retterode	435
Rommerode	972
Roßbach	701
Sankt Ottilien	317
Sickenberg	60
Sooden-Allendorf, Bad, Stadt	4 268
Trubenhausen	472
Üngsterode	387
Unterrieden	585
Vatterode	111
Velmeden	470
Walburg	724
Weiden	31
Weidenbach m. Hennigerode	106
Weißenbach	212
Wendershausen	556
Wickenrode	1 153
Wickersrode	223
Witzenhausen, Stadt (St.B. 5 181)	5 400
Wollstein	16
Ziegenhagen	343
Gemeindefreie Grundstücke (Gutsbezirke)	
Kaufungerwald, Ant. Kr. Witzenhausen	—
24. Wolfhagen (St.B. 27 084)	**27 313**
Altendorf	270
Altenhasungen	425
Altenstädt	661
Balhorn	950
Breuna mit Rhöda	1 046
Bründersen	519
Burghasungen	430
Dörnberg	1 096
Ehlen	1 028
Ehringen	773
Elben	522
Elberberg	230
Escheberg	81
Heimarshausen	340
Hohenborn	92
Ippinghausen	607
Istha	651
Laar	114
Leckringhausen	62
Martinhagen	613
Merxhausen	1 123
Naumburg i. Hessen, Stadt	1 457
Niederelsungen	701
Niederlistingen	294
Nothfelden	302
Oberelsungen	733
Oberlistingen	636
Ölshausen	364
Riede	279
Sand	1 373
Viesebeck	313
Volkmarsen, Stadt	2 696
Wenigenhasungen	426
Wettesingen	891
Wolfhagen, Stadt (St.B. 3 286)	3 481
Zierenberg, Stadt (St.B. 1 700)	1 734
25. Ziegenhain (St.B. 40 182)	**40 414**
Allendorf a./Landsburg	587
Appenhain	36
Ascherode	410
Asterode	499
Berfa	651
Breitenbach a. Herzberge	959
Christerode	285
Dittershausen	199
Florshain	263
Frankenhain	201
Friedigerode	407
Frielendorf	1 460
Gebersdorf	79
Gehau	198
Gilserberg	603
Görzhain	305
Großropperhausen	699
Gungelshausen	54
Hattendorf (Krs. Ziegenhain)	512
Hatterode	354
Hauptschwenda	145
Hausen	336
Heimbach	131
Holzburg	425
Ibra	197
Immichenhain	536
Itzenhain	133
Kleinropperhausen	68
Lanertshausen	58
Leimbach	61
Leimsfeld	448
Lenderscheid	334
Lingelbach	672
Linsingen	185
Lischeid	329
Loshausen	751
Machtlos	180
Mengsberg	679
Merzhausen	853
Michelsberg	299
Moischeid	323
Nausis	343
Neukirchen, Kr. Ziegenhain, Stadt	1 714
Niedergrenzebach	732
Oberaula	1 231
Obergrenzebach	699
Oberjossa	205
Olberode	389
Ottrau	659
Ransbach	57
Riebelsdorf	693
Röllshausen	926
Rörshain	195
Rommershausen	374
Rückershausen	156
Sachsenhausen	312
Salmshausen	106
Schönau	214
Schönborn	139
Schönstein	145
Schorbach	358
Schrecksbach	1 133
Schwarzenborn, Stadt (St.B. 952)	1 184
Sebbeterode	403
Seigertshausen	638
Siebertshausen	110
Spieskappel mit Ebersdorf	626
Steina	288
Todenhausen	312
Treysa, Stadt	4 294
Wahlshausen	349
Wasenberg	1 071
Weißenborn	392
Wiera	603
Willingshausen	691
Winterscheid	175
Zella	447
Ziegenhain, Stadt	2 147

Regierungsbezirk Wiesbaden

Kleinere Verwaltungsbezirke Gemeinden	Wohnbevölkerung am 17. Mai 1939
Stadtkreise:	
26. Frankfurt a. M. (St.B. 548 220)	**553 464**
Frankfurt a. M., Stadt des Deutschen Handwerks (St.B. 548 220)	553 464
27. Wiesbaden (St.B. 165 646)	**170 354**
Wiesbaden, Stadt (St.B. 165 646)	170 354
Landkreise:	
28. Biedenkopf (St.B. 39 136)	**39 567**
Achenbach	393
Allendorf b. Gladenbach	426
Bellnhausen	147
Biedenkopf, Stadt (St.B. 3 717)	3 912
Bischoffen	696
Bottenhorn	1 038
Breidenbach	1 127
Breidenstein	709
Buchenau	1 039
Damshausen	230
Dautphe	917
Dernbach	237
Dexbach	302
Diedenshausen	136
Eckelshausen	517
Elmshausen	167
Endbach	942
Engelbach	320
Erdhausen	660
Frechenhausen	597
Friebertshausen	121
Friedensdorf	787
Frohnhausen b. Gladenbach	238
Gladenbach, Stadt (St.B. 1 717)	1 953
Gönnern	776
Günterod	783
Hartenrod	1 341
Herzhausen	337
Holzhausen b. Gladenbach	1 119
Hommertshausen	404

10 Provinz Hessen-Nassau

28—32

Reg.-Bez. Wiesbaden

Systematisches Verzeichnis der Gemeinden

Kleinere Verwaltungsbezirke Gemeinden	Wohnbevölkerung am 17. Mai 1939
Hülshof	25
Katzenbach	23
Kehlnbach	93
Kleingladenbach	346
Kombach	436
Lixfeld	840
Mornshausen a./Dautphe	408
Mornshausen a./Salzböde	845
Nieder Dieten	367
Nieder Eisenhausen	634
Nieder Hörlen	264
Nieder Weidbach	515
Ober Dieten	481
Ober Eisenhausen	366
Ober Hörlen	480
Ober Weidbach	201
Quotshausen	315
Rachelshausen	101
Römershausen	359
Roßbach	231
Roth	394
Rüchenbach	154
Runzhausen	403
Schlierbach	328
Silberg	321
Simmersbach	735
Sinkershausen	239
Steinperf	678
Wallau	2 315
Weidenhausen	1 477
Weifenbach	507
Wiesenbach	451
Wilsbach	308
Wolfgruben	344
Wolzhausen	419
Wommelshausen	793
29. Dillkreis	**64 272**
(Sitz: Dillenburg) (St.B. 63 705)	
Allendorf	1 122
Amdorf	154
Arborn	428
Ballersbach	873
Beilstein	646
Bicken	993
Breitscheid	1 134
Burg	1 176
Dillbrecht	362
Dillenburg, Stadt (St.B. 6 589)	6 788
Donsbach	1 207
Driedorf (St.B. 837)	1 011
Eibach	748
Eibelshausen	1 583
Eiershausen	573
Eisemroth	922
Erdbach	470
Ewersbach (St.B. 1 919)	2 113
Fellerdilln	686
Flammersbach	397
Fleisbach	936
Frohnhausen	2 083
Guntersdorf	257
Gusternhain	412
Haiern	267
Haiger, Stadt	2 722
Haigerseelbach	469
Heiligenborn	99
Heisterberg	147
Herborn, Stadt	6 478
Herbornseelbach	2 003
Hirschberg	217
Hirzenhain	1 129
Hörbach	742
Hohenroth	167
Langenaubach	1 243
Mademühlen	438
Mandeln	746
Manderbach	920
Medenbach	487
Merkenbach	795
Münchhausen	322
Nanzenbach	1 127
Nenderoth	342
Niederroßbach	318
Niederscheld	1 726
Oberndorf	399
Oberroßbach	352
Oberscheld	1 686
Odersberg	201
Offdilln	460
Offenbach	1 021
Rabenscheid	292
Rittershausen	554
Rodenbach	473
Rodenberg	180
Rodenroth	362
Roth	359
Schönbach	834
Sechshelden	1 039
Seilhofen	120
Sinn	1 759
Steinbach	432
Steinbrücken	478
Tringenstein	492
Uckersdorf	576
Übernthal	423
Waldaubach	321
Wallenfels	68
Weidelbach	486
Wissenbach	927
30. Limburg a./L.	**61 781**
(St.B. 61 610)	
Ahlbach	704
Camberg, Stadt (St.B. 2 735)	2 897
Dauborn	1 360
Dehrn	1 236
Dietkirchen	803
Dombach	197
Dorchheim	425
Dorndorf	938
Eisenbach	1 233
Elbgrund	423
Ellar	692
Elz	4 129
Erbach	1 211
Eschhofen	1 479
Frickhofen	1 805
Fussingen	451
Hadamar, Stadt	4 375
Haintchen	532
Hangenmeilingen	329
Hasselbach	638
Hausen	703
Heringen	578
Heuchelheim	166
Hintermeilingen	615
Kirberg	913
Lahr	918
Langendernbach	1 111
Limburg a./L., Stadt (St.B. 11 772)	11 781
Lindenholzhausen	1 961
Linter	505
Malmeneich	185
Mensfelden	904
Nauheim	562
Neesbach	398
Niederbrechen	2 295
Niederselters	1 515
Niederweyer	116
Niederzeuzheim	877
Oberbrechen	1 353
Oberselters	601
Oberweyer	509
Oberzeuzheim	695
Offheim	943
Ohren	347
Schwickershausen	313
Staffel	1 138
Steinbach	645
Thalheim	802
Werschau	394
Wilsenroth	959
Würges	1 122
31. Main-Taunuskreis (Sitz: Frankfurt a. M.-Höchst)	**71 235**
Altenhain	473
Auringen	455
Breckenheim	826
Bremthal	763
Delkenheim	958
Diedenbergen	1 127
Eddersheim	1 604
Ehlhalten	426
Eppenhain	270
Eppstein	1 386
Eschborn	1 746
Fischbach	1 307
Flörsheim	6 769
Glashütten	256
Hattersheim	3 154
Hochheim a. M., Stadt	4 495
Hofheim, Stadt	7 562
Kelkheim, Stadt	5 387
Königshofen	750
Kriftel	2 321
Langenhain	788
Lorsbach	1 444
Massenheim	717
Medenbach (Taunus)	398
Naurod	1 205
Neuenhain	1 852
Niederhöchstadt	1 393
Niederhofheim	468
Niederjosbach	650
Niedernhausen	1 371
Nordenstadt	981
Oberems	309
Oberliederbach	435
Okriftel	1 943
Reifenberg i. Taunus	1 611
Ruppertshain	799
Schloßborn	710
Schwalbach (Taunus)	1 820
Soden am Taunus, Bad	3 818
Sulzbach	1 766
Vockenhausen	1 022
Wallau (Taunus)	1 020
Weilbach	1 467
Wicker	895
Wildsachsen	318
32. Oberlahnkreis (Sitz: Weilburg) (St.B. 41 843)	**42 236**
Ahausen	513
Allendorf	356
Altenkirchen	563
Arfurt	654
Audenschmiede	91
Aulenhausen	212
Aumenau	825
Barig-Selbenhausen	361
Bermbach	199
Blessenbach	455
Dietenhausen	271
Dillhausen	572
Drommershausen	473
Edelsberg	442
Elkerhausen	564
Ennerich	337
Ernsthausen	485
Eschenau	205
Essershausen	188
Falkenbach	227
Freienfels	272
Gaudernbach	441
Gräveneck	475
Hasselbach	303
Heckholzhausen	501
Hirschhausen	441
Hofen	235
Kirschhofen	514
Kubach	609
Laimbach	194
Langenbach	279
Langhecke	266
Laubuseschbach	971
Löhnberg	1 603
Lützendorf	138
Mengerskirchen (St.B. 1 043)	1 212
Merenberg	614
Möttau	145
Münster	818
Niedershausen	826
Niedertiefenbach	579
Obershausen	424
Obertiefenbach	1 348
Odersbach	831
Philippstein	601
Probbach	431
Reichenborn	241
Rohnstadt	205
Rückershausen	105
Runkel, Stadt	1 098
Schadeck	499
Schupbach	781

Reg.-Bez. Wiesbaden

Provinz Hessen-Nassau 10

Systematisches Verzeichnis der Gemeinden

32—36

Kleinere Verwaltungsbezirke Gemeinden	Wohnbevölkerung am 17. Mai 1939
Seelbach	564
Selters	295
Steeden	833
Villmar	2 054
Waldernbach	741
Waldhausen	688
Weilburg, Stadt	3 987
(St.B. 3 948)	
Weilmünster	3 552
(St.B. 3 367)	
Weinbach	921
Weyer	703
Winkels	654
Wirbelau	511
Wolfenhausen	740
33. Obertaunuskreis	**53 080**
(Sitz: Bad Homburg vor der Höhe)	
(St.B. 53 021)	
Dornholzhausen	482
Falkenstein	960
Friedrichsdorf, Stadt	1 828
Homburg vor der Höhe, Bad, Stadt	18 592
(St.B. 18 541)	
Kalbach	1 067
Königstein im Taunus, Stadt (St.B. 3 650)	3 658
Köppern	2 489
Kronberg (Taunus), Stadt	3 917
Mammolshain	673
Oberhöchstadt	1 586
Oberstedten	1 653
Oberursel (Taunus), Stadt	11 481
Schneidhain	463
Schönberg	786
Seulberg	1 178
Stierstadt	1 362
Weißkirchen	905
34. Oberwesterwaldkreis (St.B. 56 969)	**58 560**
(Sitz: Westerburg)	
Ailertchen	470
Alpenrod	1 022
Altstadt	737
Arnshöfen	124
Astert	225
Atzelgift	325
Bach (St.B. 246)	280
Bellingen	341
Berod b. Hachenburg	427
Berod b. Wallmerod	341
Berzhahn	340
Bilkheim	255
Bölsberg	215
Borod	338
Brandscheid	218
Bretthausen (St.B. 200)	237
Büdingen	502
Dahlen (St.B. 270)	306
Dreifelden	148
Dreisbach	339
Düringen	68
Ehringhausen	67
Eichenstruth	152
Eisen	128
Elbingen	216
Elsoff	436
Emmerichenhain	580
(St.B. 385)	
Enspel	257
Erbach (Westerwald)	462
Ettinghausen	157
Ewighausen	161
Fehl-Ritzhausen	520
Gehlert	378
Gemünden	967
Gershasen	253
Giesenhausen	260
Girkenroth	391
Großseifen	349
Guckheim	471
Hachenburg, Stadt	2 503
(St.B. 2 313)	
Härtlingen	218
Hahn b. Marienberg (Westerwald)	250
Hahn b. Wallmerod	364
Halbs	149
Hardt	238
Heimborn	173
Hellenhahn-Schellenberg	729
Hergenroth (St.B. 220)	254
Herschbach (Oberwesterwaldkreis)	529
Heuzert	157
Hinterkirchen	102
Hintermühlen	225
Höchstenbach	539
Höhn-Urdorf	813
(St.B. 774)	
Hölzenhausen	152
Hof (St.B. 864)	1 052
Homberg	146
Hüblingen	246
Irmtraut	408
Kaden (Oberwesterwald) (St.B. 362)	396
Kirburg	336
Kölbingen	540
Korb	169
Kroppach	362
Kuhnhöfen	77
Kundert	268
Langenbach b. Kirburg	454
Langenbach b. Marienberg (Westerwald)	586
Langenhahn	393
Lautzenbrücken	238
Liebenscheid	352
Limbach	325
Linden	109
Lochum	218
Löhnfeld	100
Luckenbach	349
Mähren	173
Marienberg (Westerwald), Stadt	1 885
(St.B. 1 699)	
Marzhausen	190
Merkelbach	268
Meudt	763
Mittelhattert	336
Mittelhofen	288
Mörlen	343
Molsberg	325
Mudenbach	584
Mündersbach	532
Müschenbach	629
Neuhochstein	378
Neunkhausen	520
Neunkirchen	375
Neustadt	330
Niederahr	443
Niederhattert	309
Niedermörsbach	243
Niederroßbach	545
(St.B. 506)	
Niedersayn	139
Nister	598
Nister-Möhrendorf	218
Norken	515
Oberahr	264
Oberhattert	561
Obermörsbach	193
Oberrod	404
Oberroßbach	241
Obersayn	215
Öllingen	528
Pfuhl	336
Pottum (St.B. 605)	794
Püschen	146
Rehe (St.B. 500)	696
Rennerod	1 632
Roßbach	603
Rotenhain	255
Rothenbach	516
Sainerholz	136
Sainscheid	242
Salz	592
Salzburg	151
Schmidthahn	125
Schönberg	308
Seck	663
Stahlhofen	126
Stangenrod	266
Steinebach	275
Stein-Neukirch	291
Stein-Wingert	179
Stockhausen-Illfurth	336
Stockum	219
Streithausen	294
Todtenberg	107
Unnau	632
Wahlrod	558
Waigandshain	196
Waldmühlen	249
Wallmerod	599
Weidenhahn	497
Weißenberg	155
Welkenbach	110
Weltersburg	181
Wengenroth	200
Westerburg, Stadt	1 955
(St.B. 1 761)	
Westernohe	514
Wied	305
Willingen	258
Willmenrod	480
Winkelbach	91
Winnen	292
Zehnhausen b. Rennerod	261
Zehnhausen b. Wallmerod	127
Zinhain	295
35. Rheingaukreis	**40 883**
(Sitz: Rüdesheim a. Rh.)	
(St.B. 40 697)	
Aßmannshausen	1 394
Aulhausen	646
Eltville, Stadt	4 420
Erbach	2 910
Espenschied (St.B. 286)	472
Geisenheim, Stadt	4 408
Hallgarten	1 313
Hattenheim	1 106
Johannisberg	1 479
Kiedrich	2 131
Lorch, Stadt	2 511
Lorchhausen	729
Martinsthal	698
Mittelheim	607
Niederwalluf	1 601
Oberwalluf	649
Östrich	3 134
Presberg	555
Ransel	392
Rauenthal	982
Rüdesheim a. Rh., Stadt	5 766
Stephanshausen	300
Winkel	2 482
Wollmerschied	198
36. Sankt Goarshausen	**49 854**
(St.B. 47 913)	
Auel	161
Becheln	571
Berg	190
Bettendorf	219
Bogel (St.B. 497)	683
Bornich	938
Braubach, Stadt	3 214
Buch	307
Dachsenhausen	954
(St.B. 772)	
Dahlheim	714
Diethardt	203
Dörscheid	371
Ehr	78
Endlichhofen	150
Eschbach	184
Fachbach	751
Filsen	425
Frücht	297
Gemmerich	452
Himmighofen	304
Hinterwald	99
Holzhausen a./Haide	697
Hunzel	201
Kamp (Rhein)	1 579
Kasdorf	228
Kaub, Stadt	2 558
(St.B. 2 357)	
Kehlbach	147
Kestert	928
Lautert	164
Lierschied	535
Lipporn	243
Lykershausen	156
Marienfels	304
Miehlen	1 311
Miellen	291
Münchenroth	43

10 Provinz Hessen-Nassau

Reg.-Bez. Wiesbaden

36—39

Systematisches Verzeichnis der Gemeinden

Kleinere Verwaltungsbezirke Gemeinden	Wohnbevölkerung am 17. Mai 1939
Nastätten, Stadt	1 929
Niederbachheim	226
Niederlahnstein, Stadt (St.B. 5 645)	6 814
Niederwallmenach	430
Nievern	799
Nochern	520
Oberbachheim	201
Oberlahnstein, Stadt	9 626
Obertiefenbach	286
Oberwallmenach	169
Ölsberg	336
Osterspai	1 015
Patersberg	346
Pissighofen	150
Prath	302
Reichenberg	208
Reitzenhain	276
Rettershain (St.B. 319)	516
Ruppertshofen	34[illegible]
Sankt Goarshausen, Stadt (St.B. 1 827)	1 833
Sauerthal	290
Strüth	319
Weidenbach	88
Weisel	781
Wellmich	540
Welterod	355
Weyer	371
Winterwerb	135
37. Unterlahnkreis (Sitz: Diez) (St.B. 47 581)	**47 846**
Allendorf	353
Altendiez	1 323
Attenhausen	468
Aull	284
Balduinstein	488
Berghausen	200
Bergnassau-Scheuern	1 484
Berndroth	330
Biebrich	336
Birlenbach	987
Bremberg	348
Burgschwalbach	786
Charlottenberg	163
Cramberg	520
Dausenau	798
Dessighofen	129
Dienethal	205
Diez, Stadt (St.B. 7 090)	7 121
Dörnberg	657
Dörsdorf	254
Dornholzhausen	184
Ebertshausen	121
Eisighofen	200
Ems, Bad, Stadt (St.B. 7 682)	7 692
Eppenrod	413
Ergeshausen (St.B. 133)	143
Flacht	712
Geilnau	326
Geisig	286
Giershausen	83
Gückingen	312
Gutenacker	333
Hahnstätten	1 377
Hambach	170
Heistenbach	529
Herold	245
Hirschberg	242
Hömberg	311
Holzappel	715
Holzheim	564
Horhausen	257
Isselbach	149
Kaltenholzhausen	384
Katzenelnbogen, Flecken	1 122
Kemmenau	245
Klingelbach	376
Kördorf	483
Langenscheid	519
Laurenburg	372
Lohrheim	408
Lollschied	194
Misselberg	81
Mittelfischbach	89
Mudershausen	297
Nassau, Stadt (St.B. 2 447)	2 661
Netzbach	230
Niederneisen	980
Niedertiefenbach	218
Oberfischbach	170
Oberneisen	625
Obernhof	396
Oberwies	141
Pohl	258
Reckenroth	168
Rettert	367
Roth	171
Ruppenrod	59
Schaumburg	53
Scheidt	291
Schiesheim	101
Schönborn	540
Schweighausen	218
Seelbach	395
Singhofen	941
Steinsberg	206
Sulzbach	226
Wasenbach	283
Weinähr	460
Winden	453
Zimmerschied	67
38. Untertaunuskreis (Sitz: Bad Schwalbach) (St.B. 34 860)	**35 265**
Adolphseck	141
Algenroth	86
Bärstadt	403
Bechtheim	258
Bermbach	490
Beuerbach	490
Bleidenstadt	1 059
Born	244
Breithardt	702
Daisbach	264
Dasbach	124
Dickschied-Geroldstein	310
Egenroth	187
Ehrenbach	125
Engenhahn	388
Esch	622
Eschenhahn	165
Fischbach	158
Görsroth	348
Grebenroth	187
Hahn	999
Hambach	100
Hausen über der Aar	373
Hausen vor der Höhe	334
Heftrich	632
Heimbach	140
Hennethal	262
Hettenhain	258
Hilgenroth	82
Hohenstein	299
Holzhausen über der Aar	617
Huppert	234
Idstein, Stadt (St.B. 4 244)	4 446
Kemel	280
Kesselbach	129
Kettenbach	672
Ketternschwalbach	263
Kröftel	201
Langenseifen	199
Langschied	143
Laufenselden	894
Lenzhahn	62
Limbach	281
Lindschied	194
Mappershain	91
Martenroth	64
Michelbach	830
Nauroth	169
Neuhof	533
Niederauroff	127
Niedergladbach	263
Niederlibbach	188
Niedermeilingen	225
Niederoberrod	181
Niederseelbach	497
Oberauroff	125
Obergladbach	233
Oberjosbach	471
Oberlibbach	175
Obermeilingen	66
Oberseelbach	162
Orlen	370
Panrod	395
Ramschied	171
Rückershausen	608
Schlangenbad	686
Schwalbach, Bad, Stadt (St.B. 3 308)	3 506
Seitzenhahn	301
Springen	177
Steckenroth	344
Strinzmargarethä	350
Strinztrinitatis (St.B. 395)	400
Wallbach	205
Wallrabenstein	674
Walsdorf	796
Wambach	253
Watzelhain	128
Watzhahn	84
Wehen	1 139
Wingsbach	196
Wisper	34
Wörsdorf	912
Zorn	291
39. Unterwesterwaldkreis (Sitz: Montabaur) (St.B. 60 073)	**60 983**
Alsbach	346
Arzbach	1 247
Bannberscheid	346
Baumbach	1 219
Bladernheim	115
Boden	336
Breitenau	367
Caan (Unterwesterwaldkreis)	244
Daubach (St.B. 226)	416
Deesen	468
Dernbach	1 998
Ebernhahn	902
Eitelborn	1 101
Elgendorf	670
Ellenhausen	202
Eschelbach	408
Ettersdorf	131
Freilingen	420
Freirachdorf	467
Gackenbach	328
Girod	542
Goddert	157
Görgeshausen	397
Goldhausen	318
Großholbach	506
Hartenfels	529
Heilberscheid	369
Heiligenroth	755
Helferskirchen	481
Herschbach (Unterwesterwaldkreis)	1 476
Hilgert	657
Hillscheid	1 551
Höhr-Grenzhausen, Stadt	5 936
Holler	568
Horbach	322
Horressen (St.B. 708)	743
Hübingen	236
Hundsangen (St.B. 1 170)	1 203
Hundsdorf	268
Kadenbach	520
Kammerforst	142
Kleinholbach	285
Krümmel	127
Leuterod	474
Marienhausen	313
Marienrachdorf (St.B. 431)	469
Maroth	151
Maxsain	690
Mogendorf	837
Montabaur, Stadt (St.B. 4 422)	4 733
Moschheim	390
Nauort	900
Nentershausen	1 001
Neuhäusel (St.B. 603)	639
Niederelbert	946
Niedererbach	526
Nomborn	424
Nordhofen	243
Oberelbert	436
Obererbach	343
Oberhaid	165

Kleinere Verwaltungsbezirke Gemeinden	Wohnbevölkerung am 17. Mai 1939
Oberhausen	210
Ötzingen	439
Pütschbach	360
Quirnbach	212
Ransbach (Westerwald)	2 146
Reckenthal	117
Rückeroth	266
Ruppach	431
Schenkelberg	469
Selters (St.B. 1 404)	1 598
Sessenbach	173
Sessenhausen (St.B. 436)	473
Siershahn	1 736
Simmern	487
Stahlhofen	315
Staudt	552
Steinefrenz	542
Steinen	172
Stromberg	576
Untershausen	205
Vielbach	365
Welschneudorf	469
Weroth	315
Wirges (St.B. 3 820)	3 856
Wirscheid	206
Wirzenborn	110
Wittgert	278
Wölferlingen	337
Zürbach	69
40. Usingen (St.B. 19 023)	**19 218**
Altweilnau	259
Anspach	2 109
Arnoldshain	493
Brombach	233
Cratzenbach	138
Dorfweil	248
Emmershausen	316
Eschbach	832
Finsternthal	126
Gemünden	324
Grävenwiesbach	702
Hausen-Arnsbach	462
Heinzenberg	254
Hundstadt (St.B. 420)	615
Hundstall	122
Kransberg	676
Laubach	285
Mauloff	123
Merzhausen	406
Michelbach	130
Mönstadt	231
Naunstadt	183
Neuweilnau	231
Niederems mit Reinborn	261
Niederlauken	247
Oberlauken	184
Obernhain	404
Pfaffenwiesbach	611
Reichenbach	250
Riedelbach	365
Rod am Berg	285
Rod a./Weil	592
Schmitten	699
Selenberg	228
Steinfischbach	487
Treisberg	84
Usingen, Stadt	2 084
Wehrheim	1 601
Wernborn	584
Westerfeld	359
Wilhelmsdorf	133
Winden	85
Wüstems	177
41. Wetzlar (St.B. 90 931)	**92 827**
Ahrdt	104
Albshausen	666
Allendorf	880
Altenkirchen	517
Aßlar	3 781
Atzbach	1 194
Bechlingen	254
Bellersdorf	188
Berghausen	532
Bermoll	141
Biskirchen	920
Bissenberg	475
Blasbach	564
Bonbaden	800
Brandoberndorf	880
Braunfels, Stadt (St.B. 1 848)	2 053
Breitenbach	145
Burgsolms	2 087
Cleeberg	549
Daubhausen	269
Dillheim	339
Dorlar	938
Dornholzhausen	482
Dreisbach	192
Dutenhofen	1 536
Ebersgöns	420
Edingen	613
Ehringshausen, Kr. Wetzlar	2 024
Erda	1 097
Espa	174
Fellingshausen	864
Frankenbach	704
Garbenheim	1 400
Greifenstein	620
Greifenthal	150
Griedelbach	330
Groß Altenstädten	376
Groß Rechtenbach	681
Hasselborn	122
Hermannstein	1 636
Hochelheim	1 042
Hörnsheim	669
Hohensolms	500
Holzhausen	580
Katzenfurt	1 208
Kinzenbach	829
Klein Rechtenbach	374
Kölschhausen	528
Königsberg	490
Kraftsolms	560
Kröffelbach	531
Krofdorf-Gleiberg	2 534
Krumbach	472
Laufdorf	694
Launsbach	879
Leun	1 255
Lützellinden	1 243
Mudersbach	355
Münchholzhausen	1 024
Nauborn	1 570
Naunheim	2 031
Neukirchen	283
Niederbiel	771
Niederkleen	557
Niederlemp	309
Niederquembach	362
Niederwetz	501
Oberbiel	1 260
Oberkleen	534
Oberlemp	299
Oberndorf	1 161
Oberquembach	347
Oberwetz	311
Odenhausen	565
Reiskirchen	412
Rodheim a./Bieber	2 483
Salzböden	502
Schwalbach	699
Steindorf	800
Stockhausen	461
Tiefenbach	837
Ulm	495
Vetzberg	489
Vollnkirchen	250
Volpertshausen	384
Waldgirmes	1 829
Weidenhausen	242
Weiperfelden	93
Werdorf	1 431
Wetzlar, Stadt (St.B. 19 327)	21 018
Wißmar	2 077

Kleinere Verwaltungsbezirke Gemeinden	Wohnbevölkerung am 17. Mai 1939

11. Rheinprovinz

(Sitz: Koblenz)

Kleinere Verwaltungsbezirke Gemeinden	Wohnbevölkerung am 17. Mai 1939
Regierungsbezirk Koblenz	
Stadtkreis:	
1. Koblenz (St.B. 86 501)	**91 098**
Koblenz, Stadt (St.B. 86 501)	91 098
Landkreise:	
2. Ahrweiler[1]) (St.B. 65 449)	**65 952**
Adenau (St.B. 2 437)	2 484
Ahrweiler, Stadt (St.B. 6 991)	6 993
Altenahr	1 327
Antweiler	457
Aremberg (St.B. 290)	491
Barweiler	368
Bauler	74
Bengen	340
Berg	824
Birresdorf	274
Blasweiler	82
Blindert	170
Bodendorf	698
Breidscheid	196
Brohl	1 879
Brück a./Ahr	353
Dankerath	104
Dedenbach	305
Denn	57
Dernau	1 317
Dorsel	265
Dümpelfeld	288
Eckendorf	270
Eichenbach	75
Franken	286
Fuchshofen	72
Gelsdorf	701
Gilgenbach	141
Gimmigen	251
Gönnersdorf	410
Harscheid	76
Heckenbach	3
Heimersheim	2 438
Herschbroich	222
Hönningen	624
Hoffeld	289
Holzweiler	422
Honerath	88
Hümmel	190
Insul	295
Jammelshofen	140
Kalenborn	234
Kaltenborn	332
Karweiler	194
Kesseling	401
Kirchdaun	193
Kirchsahr	248
Königsfeld	365
Koisdorf	267
Kottenborn	101
Kreuzberg	410
Lantershofen	459
Leimbach	246
Leimersdorf	451
Liers	160
Lind	289
Löhndorf	619
Lohrsdorf	292
Lückenbach	63
Mayschoß	1 032
Meuspath	173
Müllenbach	428
Müsch	180
Neuenahr, Bad	5 369
Niederadenau	207
Niederbreisig	1 921
Niederdürenbach	559
Niederzissen	1 326
Nierendorf	275
Nohn	425
Nürburg	181
Oberbreisig	639
Oberdürenbach	415
Oberwinter	1 728
Oberzissen	527
Obliers	57
Ödingen	245
Ohlenhard	104
Pitscheid	104
Plittersdorf	86
Pomster	209
Pützfeld	147
Quiddelbach	219
Ramersbach	259
Rech	483
Reifferscheid	441
Remagen, Stadt (St.B. 5 287)	5 490
Rheineck	184
Ringen	766
Rodder	164
Rolandswerth	739
Schalkenbach	397
Schuld	424
Senscheid	104
Sierscheid	94
Sinzig, Stadt	4 238
Staffel	217
Trierscheid	66
Unkelbach	637
Vettelhoven	296
Waldorf	606
Wershofen (St.B. 641)	691
Westum	653
Wiesemscheid	192
Wimbach	284
Winnerath	168
Wirft	140
3. Altenkirchen (Westerwald) (St.B. 89 338)	**90 168**
Almersbach	257
Alsdorf	1 134
Altenkirchen (Westerwald) (St.B. 3 698)	3 901
Bachenberg	106
Berzhausen	157
Betzdorf	8 802
Biersdorf	1 127
Birkenbeul	360
Birnbach	307
Bitzen	620
Blickhauserhöhe	654
Brachbach	1 709
Breitscheidt	394
Bruchertseifen	299
Bürdenbach	234
Burglahr	260
Busenhausen	292
Daaden	2 320
Dauersberg	177
Dermbach	658
Derschen	651
Dickendorf	264
Dieperzen	60
Eichelhardt	338
Eichen	324
Elben	218
Elbergrund	222
Elkenroth	937
Emmerzhausen	467
Ersfeld	80
Etzbach	342
Eulenberg	74
Fensdorf	222
Fiersbach	135
Flammersfeld	522
Fluterschen	468
Forst	459
Forstmehren	118
Freusburg	931
Friedewald	647
Friesenhagen	1 380
Fürthen	587
Gebhardshain (St.B. 906)	1 098
Gieleroth	462
Giershausen	109
Grünebach	304
Güllesheim	440
Hamm (St.B. 1 358)	1 566
Harbach	520
Hasselbach	171
Helmenzen	406
Helmeroth	253
Hemmelzen	158
Herdorf	4 598
Herkersdorf	377
Heupelzen	187
Hilgenroth	220
Hilkhausen	124
Hirz-Maulsbach	223
Hommelsberg	401
Horhausen (Westerwald)	706
Hüttseifen	936
Idelberg	60
Isert	133
Katzenbach	347
Kausen	475
Kescheid	141
Kettenhausen	164
Kircheib	302
Kirchen	2 716
Köttingerhöhe	502
Kotzenroth	460
Kraam	184
Krunkel	331
Mammelzen	447
Marenbach	129
Mauden	80
Mehren	243
Michelbach (Westerwald)	248
Molzhain	356
Mudersbach	4 611
Nauroth	588
Neiterschen	129
Neitersen	290
Niederdreisbach	496
Niederfischbach	2 016
Niederingelbach	343
Niederirsen	79
Niederölfen	186
Niedersteinebach	154
Nisterberg	301
Oberdreisbach	363
Obererbach (Westerwald)	446
Oberirsen	202
Oberlahr	500
Obernau	119
Obersteinebach	178
Oberwambach	370
Ölsen	81
Offhausen	297
Orfgen	238
Peterslahr	244
Pleckhausen	247
Pracht (St.B. 904)	1 095
Racksen	173
Reiferscheid	205
Rettersen	175
Rimbach	143
Roth	801
Rott	239
Sassenroth	325
Scheuerfeld	980
Schöneberg	295
Schönstein	855
Schürdt	116
Schutzbach	214
Seelbach (Westerwald)	260
Seelbach, Amt Hamm	131
Seifen	135
Selbach, Amt Wissen	513
Sörth	169
Steinebach	869
Steineberg	204
Steineroth	330
Stürzelbach	215
Unterschützen	102
Volkerzen	100
Wallmenroth (St.B. 637)	673
Walterschen	132
Wehbach	2 816
Weitefeld	947
Werkhausen	162
Weyerbusch	380
Willroth	294

[1]) Die nicht aufgeführten Gemeinden Herschbach und Weidenbach bestehen nicht mehr; eine formelle Entscheidung über ihre Auflösung liegt jedoch noch nicht vor.

Kleinere Verwaltungsbezirke Gemeinden	Wohnbevölkerung am 17. Mai 1939
Wingendorf	365
Wissen links der Sieg	4 932
Wissen rechts der Sieg	4 295
Wölmersen	203
Ziegenhain	56
4. Birkenfeld (St.B. 90 397)	**93 984**
Abentheuer	331
Achtelsbach	391
Asweiler-Eitzweiler	490
Baumholder, Stadt (St.B. 2 811)	2 818
Bergen	408
Berglangenbach	501
Berschweiler (bei Baumholder)	606
Berschweiler (bei Kirn)	258
Birkenfeld, Stadt (St.B. 3 554)	4 174
Bosen	891
Breitental	220
Brücken	784
Buborn	155
Buhlenberg	410
Bundenbach	1 005
Dambach (St.B. 125)	160
Deimberg	183
Dickesbach	256
Dienstweiler	163
Eckelhausen	171
Eckersweiler	251
Eisen	398
Eiweiler	548
Elchweiler-Schmißberg	191
Ellweiler	230
Enzweiler	532
Erzweiler	353
Fischbach	1 265
Fohren-Linden	299
Frauenberg	350
Freisen	1 978
Gehweiler	512
Georg Weierbach	301
Gerach	123
Gimbweiler	402
Göttschied	305
Gollenberg-Ellenberg	171
Gonnesweiler	930
Griebelschied	199
Grügelborn	604
Grumbach	552
Hahnweiler	177
Hammerstein	519
Hattgenstein	223
Haupersweiler	425
Hausweiler	109
Heimbach	1 332
Herborn	301
Herren-Sulzbach	196
Herrstein	740
Hettenrodt	462
Hintertiefenbach	265
Hirstein (St.B. 689)	1 092
Homberg	234
Hoppstädten-Weiersbach	1 784
Idar-Oberstein, Stadt. (St.B. 24 053)	25 971
Kappeln	298
Kirchenbollenbach	797
Kirnsulzbach	653
Kirrweiler	316
Kirschweiler	653
Kronweiler	376
Langweiler	286
Leisel	475
Leitersweiler	456
Leitzweiler	170
Mackenrodt	306
Meckenbach	134
Merzweiler	155
Mettweiler	321
Mittelbollenbach	689
Mittelreidenbach	533
Mörschied	592
Mosberg-Richweiler	324
Nahbollenbach	1 555
Neunkirchen	406
Niederalben	522
Niederbrombach (St.B. 481)	678
Niedereisenbach	355
Niederhambach	314
Niederhosenbach	338
Niederwörresbach	946
Nohen	352
Nohfelden (St.B. 1 452)	1 859
Oberbrombach	403
Oberhambach	139
Oberhosenbach	131
Oberkirchen	1 595
Oberreidenbach	589
Offenbach am Glan	743
Pfeffelbach	1 010
Regulshausen	111
Reichenbach	604
Reichweiler	392
Reitscheid	274
Rimsberg	116
Rinzenberg	196
Rötsweiler-Nockenthal	285
Rohrbach	228
Rückweiler	292
Ruschberg	743
Ruthweiler	521
Schmidthachenbach	431
Schwarzenbach	647
Schwarzerden	268
Schwollen	389
Selbach	756
Sien	613
Sienhachenbach	242
Siesbach	320
Sötern	1 166
Sonnenberg-Winnenberg	408
Sonnschied	97
Steinberg-Deckenhardt	598
Thallichtenberg	611
Unterjeckenbach	173
Veitsrodt	452
Vollmersbach	415
Walhausen	557
Weiden	150
Weierbach	1 750
Wickenrodt	186
Wiesweiler	460
Wilzenberg-Hußweiler	268
Wolfersweiler	964
Zaubach	101
Gemeindefreie Grundstücke (Gutsbezirke)	
Baumholder, Truppenübungsplatz, Heeresgutsbezirk	32
5. Koblenz (St.B. 58 029)	**58 262**
Arenberg	1 262
Arzheim	1 466
Bassenheim	1 605
Bendorf, Stadt (St.B. 10 669)	10 699
Bubenheim	317
Dieblich	1 137
Güls	3 287
Immendorf	580
Kärlich	1 961
Kaltenengers	1 034
Kapellen-Stolzenfels	551
Kesselheim	1 259
Kettig	1 527
Kobern	1 752
Lay	978
Mülheim	4 695
Niederwerth	852
Rhens	2 191
Rübenach	2 707
Sankt Sebastian	883
Urbar	1 418
Urmitz	1 573
Vallendar, Stadt	5 647
Waldesch (St.B. 862)	1 065
Weißenthurm	4 428
Weitersburg	1 082
Winningen	1 990
Wolken	316
6. Kochem (St.B. 40 921)	**41 366**
Alflen (St.B. 705)	899
Auderath	368
Bertrich, Bad	728
Beuren	537
Binningen	487
Brachtendorf	210
Bremm	1 021
Brieden	155
Brohl	438
Bruttig	806
Büchel	854
Dohr	262
Driesch	408
Dünfus	258
Düngenheim	978
Ediger	1 152
Ellenz-Poltersdorf	899
Eller (Mosel)	655
Eppenberg	220
Ernst	618
Eulgem	127
Faid	529
Fankel	386
Filz	91
Forst	367
Gamlen	421
Gevenich	469
Gillenbeuren	256
Greimersburg	539
Hambuch	480
Hauroth	264
Illerich	584
Kaifenheim	646
Kail	313
Kaisersesch (St.B. 1 394)	1 430
Kalenborn	276
Karden (St.B. 646)	661
Kennfus	459
Kliding	253
Klotten	1 888
Kochem, Stadt (St.B. 5 252)	5 255
Lahr	196
Landkern (St.B. 556)	753
Laubach	851
Lieg	471
Lütz	255
Lutzerath	587
Masburg	927
Möntenich	149
Mörsdorf	789
Moselkern	596
Müden (Mosel)	818
Müllenbach	705
Nehren	98
Pommern	706
Roes	502
Schmitt	129
Treis	1 452
Ulmen (= Ulmen-Meiserich)	1 286
Urmersbach	471
Urschmitt	281
Valwig	384
Wagenhausen	68
Weiler	246
Wirfus	308
Wollmerath	181
Zettingen	176
Zilshausen	334
7. Kreuznach (St.B. 104 704)	**106 010**
Abtweiler	322
Allenfeld	141
Argenschwang (St.B. 331)	532
Auen	193
Bärenbach	346
Bärweiler	386
Becherbach	449
Bingerbrück	3 299
Bockenau	836
Boos	299
Braunweiler	414
Brauweiler	104
Breitenheim	457
Bretzenheim	1 095
Burgsponheim	197
Dalberg	232
Daubach	151
Daxweiler	621
Desloch	461
Dhaun	166
Dörrebach	575
Dorsheim	274
Eckenroth	184
Eckweiler	337

11 Rheinprovinz

7—9

Reg.-Bez. Koblenz

Systematisches Verzeichnis der Gemeinden

Kleinere Verwaltungsbezirke Gemeinden	Wohnbevölkerung am 17. Mai 1939
Gebroth	203
Genheim	333
Gutenberg	389
Hahnenbach	271
Hargesheim	886
Heddesheim (Nahe)	1 200
Heimberg	140
Heinzenberg	60
Hennweiler	885
Hergenfeld	343
Hochstädten	269
Hochstetten b. Kirn	649
Hoppstädten	386
Horbach	78
Hüffelsheim	711
Hundsbach	585
Ippenschied	174
Jeckenbach	373
Kallenfels	387
Kirn, Stadt	7 974
Kirschroth	330
Krebsweiler	226
Kreuznach, Bad, Stadt (St.B. 28 873)	29 681
Langenlonsheim	2 155
Langenthal	121
Laubenheim	464
Lauschied	634
Limbach	348
Löllbach	343
Mandel	645
Martinstein	190
Meckenbach	361
Medard	587
Meddersheim	718
Meisenheim (St.B. 1 922)	2 161
Merxheim	1 193
Monzingen	1 133
Münchwald	152
Münster am Stein, Bad (St.B. 1 837)	1 895
Münster-Sarmsheim	2 175
Niederhausen	532
Norheim	899
Nußbaum	371
Oberhausen	568
Oberstreit	246
Otzweiler	247
Pferdsfeld	478
Raumbach	504
Rehbach	158
Roth	165
Roxheim	935
Rüdesheim	689
Rümmelsheim	860
Sankt Katharinen	176
Schloßböckelheim	410
Schöneberg	426
Schweinschied	258
Schweppenhausen	540
Seesbach	493
Seibersbach	801
Simmern unter Dhaun	980
Sobernheim, Stadt	4 397
Sommerloch	264
Spabrücken	881
Spall	171
Sponheim	637
Staudernheim	1 353
Stromberg, Stadt	1 349
Traisen	329
Waldalgesheim	1 506
Waldböckelheim	1 549
Waldhilbersheim	714
Waldlaubersheim	485
Wallhausen	1 277
Warmsroth	260
Weiler b. Bingerbrück	1 723
Weiler b. Monzingen	530
Weinsheim	1 129
Weitersborn	220
Windesheim	1 093
Winterbach	386
Winterburg	233
Winzenheim	909
8. Mayen[1]) (St.B. 99 121)	**99 354**
Acht	121
Allenz	522
Andernach, Stadt	14 151
Anschau	216
Arbach	184
Arft	291
Baar (St.B. 553)	760
Bell	901
Bereborn	131
Berenbach	172
Bermel	255
Berresheim	260
Bodenbach	234
Bongard	225
Boos	454
Borler	136
Brenk	214
Brück	94
Burgbrohl	1 129
Ditscheid	192
Dreckenach	269
Drees	158
Eich	995
Einig	143
Engeln	133
Ettringen	2 221
Galenberg	147
Gappenach	245
Gelenberg	80
Gering	273
Gierschnach	111
Glees	572
Gondorf	461
Gunderath	83
Hatzenport	834
Hausen b. Mayen	853
Hausten	293
Herresbach	347
Hirten	142
Höchstberg	297
Hohenleimbach	260
Horperath	106
Hünerbach	83
Kalt	302
Kaperich	182
Kattenes	377
Kehrig	988
Kelberg	453
Keldung	201
Kell	588
Kempenich	998
Kerben	308
Kirchesch	404
Kirsbach	111
Köttelbach	135
Kötterichen	101
Kollig	349
Kolverath	144
Kottenheim	2 073
Kretz	275
Kruft	3 066
Kürrenberg	480
Küttig	218
Langenfeld	554
Langscheid	89
Lasserg	259
Lehmen	724
Lierstall	227
Lind	101
Löf	505
Lonnig	663
Luxem	240
Mannebach	263
Mayen, Stadt (St.B. 15 297)	15 300
Mertloch	878
Metternich	257
Miesenheim	1 904
Mörz	178
Monreal	687
Mosbruch	184
Moselsürsch	249
Münk	190
Münstermaifeld	1 289
Nachtsheim	435
Namedy	752
Naunheim	400
Nickenich	1 931
Niederlützingen	729
Niedermendig	3 446
Niederoberweiler	814
Nitz	56
Oberelz	158
Oberlützingen	276
Obermendig	2 071
Ochtendung	2 966
Pillig	437
Plaidt	2 952
Polch	3 020
Reimerath	76
Retterath	323
Reudelsterz	220
Rieden	1 260
Rothenbach	150
Rüber	548
Saffig	1 306
Sankt Johann	635
Sassen	153
Siebenbach	187
Spessart	538
Thür	1 035
Trimbs	442
Uersfeld	379
Ueß	76
Virneburg (St.B. 235)	258
Volkesfeld	354
Waldesch	265
Wassenach	561
Wehr	899
Weibern	1 198
Weiler	469
Welcherath	130
Welling	583
Welschenbach	121
Wierschem	303
Zermüllen	200
9. Neuwied (St.B. 109 027)	**109 745**
Alberthofen	193
Altwied	565
Anhausen	506
Asbach (St.B. 713)	905
Ascheid	52
Bauscheid	51
Bertenau	1 283
Bonefeld	422
Breitscheid	786
Bremscheid	1 912
Bruchhausen	506
Brückrachdorf	304
Bühlingen	794
Dattenberg	1 075
Datzeroth	129
Dernbach	522
Dierdorf	1 398
Döttesfeld	254
Dürrholz	624
Ehlscheid	316
Elgert	201
Elsaff	1 168
Elsaffthal	658
Engers	4 439
Erpel	1 282
Fahr	535
Giershofen	352
Gladbach	1 698
Gönnersdorf	655
Griesenbach	490
Großmaischeid	1 104
Haberscheid	32
Hammerstein	416
Hanroth	242
Hardert	347
Hargarten	475
Harschbach	231
Heimbach	3 021
Hilgert	83
Hönningen	4 280
Hüllenberg	301
Hümmerich	226
Irlich	3 155
Isenburg	597
Jahrsfeld	288
Kasbach	621
Kausen	199
Kleinmaischeid	546
Krautscheid	1 053
Kurtscheid	441
Lahrbach	63
Leubsdorf	1 102
Leutesdorf	2 042
Limbach	819
Linkenbach	276
Linz a. Rhein, Stadt (St.B. 5 406)	5 465
Lorscheid	813
Meinborn	268
Melsbach	609
Neuwied, Stadt (St.B. 21 492)	21 551
Niederbieber-Segendorf (St.B. 4 054)	4 259
Niederbreitbach	749
Niederdreis	129
Niederhofen	144
Niederhonnefeld-Ellingen	483
Niederraden	121

[1]) Die nicht aufgeführte Gemeinde Lederbach besteht nicht mehr; eine formelle Entscheidung über ihre Auflösung liegt jedoch noch nicht vor.

Kleinere Verwaltungsbezirke Gemeinden	Wohnbevölkerung am 17. Mai 1939
Niederwambach	185
Notscheid	369
Oberähren	85
Oberbieber	2 554
Oberdreis	559
Oberhonnefeld-Gierend	326
Oberraden	201
Ockenfels	423
Ohlenberg	355
Orsberg	170
Puderbach (St.B. 664)	867
Rahms	686
Ratzert	151
Raubach	784
Rederscheid	529
Reichenstein	105
Rengsdorf	1 669
Rheinbreitbach	1 440
Rheinbrohl	3 190
Richert	67
Rockenfeld	30
Rodenbach b. Neuwied	724
Rodenbach b. Puderbach	410
Roßbach	601
Rüscheid	385
Schöneberg	1 382
Stebach	103
Thalhausen	380
Unkel	2 020
Urbach-Kirchdorf	281
Urbach-Überdorf	337
Vettelschoß	1 131
Waldbreitbach	1 591
Weis	2 144
Weroth	156
Wienau	356
Windhagen	554
Woldert	315
Wollendorf	1 504
10. Sankt Goar (St.B. 43 825)	**44 040**
Alken	522
Bacharach, Stadt	1 859
Badenhard	153
Beulich	453
Bickenbach	412
Biebernheim	683
Birkheim	127
Boppard, Stadt (St.B. 6 443)	6 457
Braunshorn	216
Breitscheid	187
Brey	627
Brodenbach	587
Buchholz	483
Burgen	694
Damscheid	502
Dellhofen	336
Dörth	382
Dommershausen	380
Dudenroth	106
Emmelshausen	850
Eveshausen	147
Halsenbach	635
Hausbay	191
Herschwiesen	283
Hirzenach	602
Holzfeld	256
Hungenroth	146
Karbach	449
Kratzenburg	238
Lamscheid	199
Langscheid	268
Laudert	317
Leiningen	313
Lingerhahn	360
Macken	360
Maisborn	103
Manubach	519
Mermuth	200
Morshausen	339
Mühlpfad	92
Ney	355
Niederburg	557
Niederfell	994
Niedergondershausen	550
Niederheimbach	1 085
Niederspay	569
Niedert	113
Nörtershausen	423
Norath	317
Oberdiebach	876
Oberfell	687
Obergondershausen	449
Oberheimbach	671
Oberspay	752
Oberwesel, Stadt	3 595
Oppenhausen	402
Perscheid	301
Pfalzfeld	348
Rheinbay	185
Salzig, Bad	2 359
Sankt Goar, Stadt	1 717
Schwall	157
Steeg	887
Thörlingen	149
Trechtingshausen	856
Udenhausen	264
Urbar	491
Utzenhain	151
Weiler	406
Werlau	710
Wiebelsheim (St.B. 430)	631
11. Simmern (St.B. 36 363)	**38 044**
Alterkülz	420
Altweidelbach	216
Argenthal	849
Balgweiler	234
Bell	469
Beltheim (St.B. 631)	839
Benzweiler	169
Bergenhausen (St.B. 143)	346
Biebern	256
Bruschied	286
Bubach	284
Buch	673
Budenbach	158
Dichtelbach	371
Dickenschied	472
Dill	237
Dillendorf (St.B. 230)	427
Dorweiler	187
Ebschied	184
Ellern (Hunsrück)	466
Erbach	179
Frankweiler	320
Fronhofen	218
Gehlweiler	281
Gemünden (St.B. 891)	1 124
Gödenroth	398
Hasselbach	208
Hecken	143
Heinzenbach	241
Henau	219
Heyweiler	212
Hollnich	164
Holzbach	409
Horn	318
Hundheim	154
Kappel	481
Kastellaun (St.B. 1 635)	1 834
Keidelheim	172
Kellenbach	298
Kirchberg (Hunsrück), Stadt (St.B. 1 787)	2 032
Kisselbach	478
Kleinweidelbach	59
Klosterkumbd	252
Kludenbach	126
Königsau	115
Korweiler	165
Krastel	189
Külz (Hunsrück)	366
Kümbdchen	221
Laubach	368
Laufersweiler	784
Leideneck	278
Liebshausen	400
Maitzborn	127
Mannebach	133
Mengerschied	750
Metzenhausen (St.B. 178)	383
Michelbach	174
Mörschbach	296
Mörz	126
Mutterschied	364
Nannhausen	348
Neuerkirch	233
Nickweiler	128
Nieder Kostenz	179
Niederkumbd	168
Ober Kostenz	297
Ohlweiler	231
Oppertshausen	71
Pleizenhausen	201
Ravengiersburg	349
Rayerschied	130
Reckershausen	319
Reich	368
Rheinböllen	1 169
Riegenroth	154
Riesweiler	554
Rödern	137
Rohrbach	196
Roth	305
Sabershausen	396
Sargenroth	445
Schlierschied	202
Schneppenbach	280
Schnorbach	199
Schönborn	186
Schwarzen	146
Schwarzerden	306
Sevenich	417
Simmern, Stadt (St.B. 3 704)	3 712
Sohrschied (St.B. 157)	340
Spesenroth	179
Steinbach	120
Tiefenbach	581
Todenroth	69
Uhler	361
Unzenberg	370
Völkenroth	266
Wahlbach	209
Wohnroth	150
Womrath	281
Wüschheim	190
12. Zell (Mosel) (St.B. 32 719)	**33 601**
Aldegund	730
Alf	1 310
Altlay	461
Altstrimmig	342
Bärenbach	258
Beilstein	197
Belg	190
Beuren	258
Blankenrath	586
Briedel (St.B. 1 681)	1 887
Briedern	300
Büchenbeuren	445
Bullay	804
Burg	551
Enkirch	2 095
Forst	93
Grenderich	463
Hahn	265
Haserich	264
Hesweiler	174
Hirschfeld (Hunsrück)	315
Irmenach	510
Kaimt	858
Lautzenhausen	222
Liesenich	373
Löffelscheid	274
Lötzbeuren	508
Mastershausen (St.B. 764)	813
Merl	1 562
Mesenich	423
Mittelstrimmig	447
Moritzheim	131
Neef	713
Niedersohren	236
Niederweiler	410
Panzweiler (St.B. 241)	448
Peterswald	358
Pünderich	1 032
Raversbeuren	277
Reidenhausen	161
Rödelhausen	168
Schauren	261
Senheim	863
Sohren (St.B. 1 043)	1 246
Sosberg	220
Starkenburg	300
Tellig (St.B. 295)	500
Thalkleinich	96
Traben-Trarbach, Stadt (St.B. 4 872)	4 884
Wahlenau	236
Walhausen	140
Würrich	172
Zell (Mosel), Stadt	2 771

Kleinere Verwaltungsbezirke Gemeinden	Wohnbevölkerung am 17. Mai 1939
Regierungsbezirk Düsseldorf	
Stadtkreise:	
13. Düsseldorf (St.B. 535 753)	**541 410**
Düsseldorf, Stadt (St.B. 535 753)	541 410
14. Duisburg (St.B. 433 530)	**434 646**
Duisburg, Stadt (St.B. 433 530)	434 646
15. Essen (St.B. 664 523)	**666 743**
Essen, Stadt (St.B. 664 523)	666 743
16. Krefeld (St.B. 170 205)	**170 968**
Krefeld, Stadt (St.B. 170 205)	170 968
17. Mülheim a. d. Ruhr (St.B. 136 828)	**137 540**
Mülheim a. d. Ruhr, Stadt (St.B. 136 828)	137 540
18. München Gladbach (St.B. 128 329)	**128 418**
München Gladbach, Stadt (St.B. 128 329)	128 418
19. Neuß (St.B. 59 649)	**59 654**
Neuß, Stadt (St.B. 59 649)	59 654
20. Oberhausen (St.B. 191 829)	**191 842**
Oberhausen, Stadt (St.B. 191 829)	191 842
21. Remscheid (St.B. 103 912)	**103 915**
Remscheid, Stadt (St.B. 103 912)	103 915
22. Rheydt	**77 339**
Rheydt, Stadt	77 339
23. Solingen (St.B. 140 453)	**140 466**
Solingen, Stadt (St.B. 140 453)	140 466
24. Viersen (St.B. 33 817)	**33 854**
Viersen, Stadt (St.B. 33 817)	33 854
25. Wuppertal (St.B. 399 718)	**401 672**
Wuppertal, Stadt (St.B. 399 718)	401 672
Landkreise:	
26. Dinslaken	**65 315**
Bruckhausen	843
Bucholtwelmen	537
Dinslaken, Stadt	26 734
Gahlen	1 607
Gartrop-Bühl	402
Hünxe	1 243
Löhnen	901
Voerde (Niederrhein)	10 045
Walsum	23 003
27. Düsseldorf-Mettmann (Sitz: Düsseldorf) (St.B. 183 836)	**184 851**
Angermund, Stadt	1 420
Breitscheid	1 129
Eggerscheidt	416
Erkrath	6 705
Gruiten	2 765
Haan, Stadt	11 512
Hasselbeck	729
Heiligenhaus	9 308
Hilden, Stadt (St.B. 21 861)	22 774
Hochdahl (St.B. 3 363)	3 415
Hösel	1 717
Homberg-Bracht-Bellscheidt	948
Hubbelrath	549
Kettwig, Stadt	11 298
Langenberg, Stadt	10 749
Lintorf	3 667
Meiersberg	603
Mettmann, Stadt (St.B. 13 811)	13 822
Metzkausen	995
Neviges, Stadt	11 665
Ratingen, Stadt (St.B. 20 224)	20 251
Schöller	778
Velbert, Stadt	31 903
Wittlaer	2 835
Wülfrath, Stadt (St.B. 12 886)	12 898
28. Geldern (St.B. 60 371)	**51 230**
Aldekerk	1 926
Eyll	888
Geldern, Stadt	6 898
Herongen	981
Issum	3 604
Kapellen	1 711
Kervendonk	720
Kervenheim	551
Kevelaer (St.B. 8 887)	9 092
Kleinkevelaer	79
Nieukerk (St.B. 3 243)	3 290
Pont	896
Sevelen	2 458
Stenden	998
Straelen, Stadt (St.B. 7 104)	7 308
Twisteden	808
Veert	1 272
Vernum (St.B. 1 415)	1 616
Wachtendonk	2 544
Walbeck	2 494
Wankum (St.B. 1 699)	1 901
Weeze	5 562
Wetten	1 785
Winnekendonk	1 848
29. Grevenbroich-Neuß (Sitz: Grevenbroich) (St.B. 110 494)	**110 498**
Bedburdyck	3 454
Büderich	6 801
Büttgen	4 743
Dormagen	5 545
Elfgen	786
Frimmersdorf	1 387
Frixheim-Anstel	751
Garzweiler	2 391
Glehn	2 637
Gohr	875
Grevenbroich, Stadt (St.B. 12 376)	12 380
Gustorf	3 290
Hackenbroich	1 829
Hemmerden	1 118
Hochneukirch	4 989
Höningen	1 232
Holzheim	4 490
Jüchen	4 833
Kaarst	3 056
Kapellen	2 200
Kleinenbroich	2 675
Korschenbroich	4 842
Liedberg	1 461
Nettesheim-Butzheim	994
Neukirchen	2 578
Neurath	1 378
Nievenheim	3 398
Norf	1 768
Ökoven	764
Pesch	1 036
Rommerskirchen	2 606
Rosellen	1 630
Straberg	1 161
Wevelinghoven, Stadt	3 581
Wickrath	8 642
Zons, Stadt	3 197
30. Kempen-Krefeld (Sitz: Kempen [Niederrhein]) (St.B. 145 109)	**146 770**
Amern (St.B. 4 555)	4 959
Anrath	5 636
Boisheim	1 181
Bracht	3 428
Breyell	5 625
Brüggen (St.B. 3 337)	3 735
Dülken, Stadt (St.B. 16 207)	16 244
Grefrath b. Krefeld (St.B. 5 096)	5 293
Hinsbeck	2 690
Hüls	8 925
Ilverich	292
Kaldenkirchen, Stadt	5 489
Kempen (Niederrhein), Stadt	8 746
Langst-Kierst	407
Lank-Latum	3 302
Leuth	1 422
Lobberich (St.B. 7 177)	7 400
Neersen	3 032
Nierst	406
Oedt (St.B. 4 477)	4 676
Ossum-Bösinghoven	563
Osterath	4 313
Sankt Hubert	3 587
Sankt Tönis	8 803
Schiefbahn	4 707
Schmalbroich	1 297
Strümp	644
Süchteln, Stadt	11 350
Tönisberg	1 136
Vorst	3 979
Waldniel (St.B. 5 139)	5 342
Willich	8 161
31. Kleve (St.B. 87 462)	**88 254**
Altkalkar	839
Appeldorn	1 331
Asperden	1 428
Brienen	297
Bylerward	121
Donsbrüggen	809
Emmericher Eiland	189
Goch, Stadt (St.B. 13 481)	13 674
Grieth	949
Griethausen	1 130
Hanselaer	137
Hassum	1 095
Hau	5 915
Hönnepel	551
Hommersum	451
Hülm	556
Huisberden	286
Kalkar, Stadt	2 270
Keeken	1 183
Kellen	5 034
Keppeln	1 323
Kessel	1 068
Kleve, Stadt	21 784
Kranenburg (St.B. 4 672)	4 876
Louisendorf	666
Materborn	2 877
Mehr	524
Neulouisendorf	364
Niedermörmter	688
Niel	247
Pfalzdorf	3 146
Rindern	1 455
Salmorth	329
Schneppenbaum	2 498
Till-Moyland	804
Üdem (St.B. 2 833)	3 030
Üdemerbruch	602
Üdemerfeld	537
Warbeyen	640
Wardhausen	210
Wissel (St.B. 917)	1 115
Wisselward	93
Wyler	637
Zyfflich	496
32. Moers (St.B. 191 291)	**191 545**
Alpen, Flecken	2 856
Birten	1 000
Borth	997
Budberg	1 681
Büderich, Flecken	3 426
Hamb	803
Homberg (Niederrhein), Stadt	26 738

Kleinere Verwaltungsbezirke Gemeinden	Wohnbevölkerung am 17. Mai 1939
Kamp-Lintfort (St.B. 22 639)	22 888
Kapellen	2 313
Labbeck	1 923
Marienbaum	2 364
Menzelen	2 103
Moers, Stadt (St.B. 29 646)	29 651
Neukirchen	10 392
Orsoy, Land	50
Orsoy, Stadt	2 622
Ossenberg	667
Repelen-Baerl	15 392
Rheinberg (Rheinland), Stadt	5 411
Rheinhausen, Stadt	40 864
Rheurdt	3 153
Rumeln	2 779
Sonsbeck, Flecken	2 001
Veen	1 852
Wallach	642
Wardt	1 966
Xanten, Stadt	5 011
33. Rees (St.B. 83 782) (Sitz: Wesel)	**84 211**
Bergswick	120
Bienen	828
Bislich	2 304
Borghees	251
Bricht	341
Brünen	2 331
Dämmerwald	201
Damm	700
Diersfordt	134
Dornick	270
Drevenack	1 364
Elten, Flecken	3 186
Emmerich, Stadt	16 381
Esserden	438
Flüren	458
Griethersbusch	180
Groin	168
Haffen-Mehr	2 429
Haldern	2 786
Hamminkeln (St.B. 2 413)	2 449
Heelden	413
Heeren-Herken	174
Hüthum	1 404
Hurl	606
Isselburg, Stadt	2 211
Klein Netterden	575
Krudenburg	188
Loikum	521
Millingen	1 678
Obrighoven-Lackhausen	3 191
Overbeck	226
Praest	905
Rees, Stadt	4 792
Reesereiland	23
Reeserward	74
Ringenberg	590
Schermbeck, Flecken	1 444
Speldrop	90
Vehlingen	508
Vrasselt	799
Wertherbruch (St.B. 1 101)	1 334
Wesel, Stadt (St.B. 24 472)	24 632
Weselerwald	514
34. Rhein-Wupper-Kreis (Sitz: Opladen) (St.B. 161 448)	**162 094**
Baumberg	1 768
Bergisch Neukirchen, Stadt	2 897
Burg a./Wupper, Stadt	1 298
Burscheid, Stadt	8 440
Dabringhausen (St.B. 2 338)	2 369
Dhünn (St.B. 1 914)	2 104
Hitdorf, Stadt	2 569
Hückeswagen, Stadt	9 491
Langenfeld (Rheinland)	17 463
Leichlingen (Rheinland), Stadt	8 158
Leverkusen, Stadt (St.B. 49 927)	50 137
Monheim	3 512
Opladen, Stadt (St.B. 19 778)	19 783
Radevormwald, Stadt (St.B. 13 651)	13 861
Wermelskirchen, Stadt	16 396
Witzhelden	1 848
Regierungsbezirk Köln	
Stadtkreise:	
35. Bonn (St.B. 98 702)	**100 788**
Bonn, Stadt (St.B. 98 702)	100 788
36. Köln (St.B. 768 352)	**772 221**
Köln, Hansestadt (St.B. 768 352)	772 221
Landkreise:	
37. Bergheim (Erft) (St.B. 69 448)	**69 490**
Angelsdorf	490
Bedburg, Stadt	6 050
Bergheim (Erft), Stadt	4 598
Blatzheim	1 828
Buir	1 817
Elsdorf (Rheinland)	2 894
Epprath	320
Esch	1 233
Glesch	1 307
Heppendorf	4 359
Horrem	4 742
Hüchelhoven	3 016
Kaster, Stadt	562
Kerpen, Stadt	4 060
Königshoven	2 010
Lipp	772
Manheim	1 198
Mödrath	1 673
Morken-Harff	1 519
Niederaußem	1 227
Niederembt	1 102
Oberaußem	3 284
Oberembt	826
Paffendorf	684
Pütz	3 068
Quadrath-Ichendorf	3 737
Sindorf	2 026
Türnich (St.B. 8 726)	8 768
Wiedenfeld	320
38. Bonn (St.B. 109 204)	**110 839**
Adendorf	753
Alfter	3 437
Altendorf	452
Arzdorf	159
Berkum	377
Beuel	20 922
Bornheim	9 301
Buschdorf	373
Buschhoven	676
Duisdorf (St.B. 3 668)	4 872
Ersdorf	353
Essig	85
Flerzheim	851
Fritzdorf	547
Gielsdorf	629
Gimmersdorf	269
Godesberg, Bad, Stadt	30 347
Heimerzheim	1 572
Hersel	3 742
Hilberath	202
Holzem	107
Impekoven	377
Ippendorf	1 559
Lengsdorf	1 844
Lessenich	634
Ließem	262
Ludendorf	339
Lüftelberg	470
Meckenheim, Stadt (St.B. 2 231)	2 269
Merl	237
Miel (St.B. 400)	596
Morenhoven	431
Neukirchen	925
Niederbachem	700
Niederdrees	266
Oberbachem	329
Oberdrees	674
Odendorf	986
Ödekoven	694
Ollheim	458
Pech	355
Queckenberg	370
Ramershoven	280
Rheinbach, Stadt (St.B. 4 081)	4 278
Röttgen	657
Sechtem	6 443
Todenfeld	90
Villip	851
Werthhoven	243
Witterschlick	2 133
Wormersdorf	952
Züllighoven	111
39. Euskirchen (St.B. 75 877)	**76 690**
Antweiler	413
Arloff	1 109
Bessenich	346
Billig	293
Bliesheim	1 778
Borr	322
Dirmerzheim	762
Dorweiler	189
Dürscheven	310
Effelsberg	445
Elsig	405
Enzen	393
Erp	1 440
Esch	384
Eschweiler	172
Euenheim	522
Euskirchen, Stadt (St.B. 16 254)	17 067
Flamersheim	1 008
Frauenberg	602
Friesheim	1 158
Großbüllesheim	664
Gymnich	2 469
Houverath	917
Iversheim	730
Kalkar	90
Kierdorf	1 207
Kirchheim	1 167
Kleinbüllesheim	346
Kommern	1 821
Kreuzweingarten-Rheder	468
Kuchenheim	1 859
Langendorf	199
Lechenich, Stadt	3 922
Lessenich-Rißdorf	456
Liblar	4 426
Linzenich-Lövenich	385
Lommersum	1 900
Mahlberg	284
Merzenich	174
Metternich	657
Müggenhausen	345
Münstereifel, Stadt	2 941
Mutscheid	1 227
Nemmenich	459
Niederberg	250
Niederkastenholz	229
Oberelvenich	168
Obergartzem	332
Palmersheim	553
Pingsheim	391
Rövenich	214
Roitzheim	368
Rupperath	354
Satzvey-Firmenich	798
Schönau	547
Schweinheim	255
Schwerfen	704
Sinzenich	822
Stotzheim	1 678
Straßfeld	267
Ülpenich	466
Vernich	1 251
Wachendorf	339
Weidesheim	331
Weiler auf dem Berge	209
Weiler auf der Ebene	227
Weilerswist	1 781

Kleinere Verwaltungsbezirke Gemeinden	Wohnbevölkerung am 17. Mai 1939
Wichterich	1 151
Wißkirchen	564
Wüschheim	417
Zülpich, Stadt	3 793
40. Köln (St.B. 114 766)	**115 503**
Berzdorf	1 599
Brauweiler	4 615
Brühl, Stadt	23 966
Frechen	15 837
Geyen	755
Hürth	30 058
Lövenich (St.B. 10 230)	10 967
Pulheim	2 694
Rondorf	15 531
Sinnersdorf	1 604
Stommeln	2 463
Wesseling	5 414
41. Oberbergischer Kreis (St.B. 83 552)	**84 851**
(Sitz: Gummersbach)	
Bergneustadt, Stadt	4 183
Denklingen	4 366
Drabenderhöhe (St.B. 6 205)	6 402
Eckenhagen (St.B. 5 303)	5 551
Gimborn	4 061
Gummersbach, Stadt	20 982
Lieberhausen	2 851
Marienberghausen	3 006
Marienheide	4 463
Morsbach (St.B. 5 618)	5 853
Nümbrecht (St.B. 3 830)	4 024
Ründeroth	4 647
Waldbröl (St.B. 7 622)	7 844
Wiehl (St.B. 6 415)	6 618
42. Rheinisch-Bergischer Kreis	**111 369**
(Sitz: Bergisch Gladbach)	
(St.B. 108 819)	
Bechen (St.B. 1 446)	1 654
Bensberg	15 667
Bergisch Gladbach, Stadt	22 286
Engelskirchen	4 617
Hohkeppel	1 047
Klüppelberg	4 453
Kürten	2 605
Lindlar (St.B. 7 118)	7 346
Odenthal	4 142
Olpe	1 424
Overath	6 511
Porz (St.B. 23 112)	24 986
Rösrath (St.B. 6 129)	6 164
Wipperfeld	948
Wipperfürth, Stadt (St.B. 7 314)	7 519
43. Siegkreis (Sitz: Siegburg) (St.B. 153 141)	**153 926**
Ägidienberg (St.B. 1 650)	1 801
Altenbödingen	693
Altenrath	48
Braschoß	1 211
Breidt	455
Buisdorf	1 290
Dattenfeld	3 033
Eitorf	9 242
Halberg	550
Hangelar (St.B. 2 204)	2 212
Happerschoß	785
Heisterbacherrott	624
Hennef (Sieg)	8 429
Herchen (St.B. 3 794)	4 022
Holzlar	776
Honnef, Stadt	9 281
Inger	624
Ittenbach	886
Königswinter, Stadt	4 628
Lauthausen	571
Lohmar	1 848
Lülsdorf	1 369
Meindorf	516
Menden (Rheinland)	4 426
Mondorf	2 294
Much (St.B. 5 315)	5 713
Neunkirchen	2 814
Niederdollendorf	1 338
Niederkassel (Siegkreis)	1 042
Niederpleis	1 544
Oberdollendorf	2 471
Oberkassel (Siegkreis)	3 640
Oberpleis	4 671
Rheidt	2 331
Rosbach	4 656
Ruppichteroth	3 013
Scheiderhöhe	686
Seelscheid	1 472
Siegburg, Stadt	21 288
Siegburg-Mülldorf	1 760
Sieglar	12 711
Stieldorf	2 926
Stockem	59
Troisdorf	11 180
Uckendorf	333
Uckerath	3 250
Wahlscheid	2 292
Winterscheid	1 122

Regierungsbezirk Trier

Stadtkreis:

44. Trier (St.B. 81 808)	**88 150**
Trier, Stadt (St.B. 81 808)	88 150

Landkreise:

45. Bernkastel (Sitz: Bernkastel-Kues) (St.B. 51 353)	**52 269**
Allenbach	611
Andel	308
Asbach	385
Bäsch	287
Berglicht	517
Bernkastel-Kues, Stadt	5 195
Bischofsdhron	404
Bollenbach	162
Brauneberg	751
Bruchweiler	382
Burgen	596
Burtscheid	110
Deuselbach	263
Dhron	942
Dhronecken	180
Elzerath	131
Emmeroth	53
Erden	455
Etgert	129
Filzen	627
Fronhofen-Kautenbach	347
Gielert	142
Gösenroth	212
Götzeroth	107
Gonzerath	751
Gornhausen	251
Graach-Kautenbach	1 340
Gräfendhron	132
Gutenthal	382
Haag	442
Hausen	194
Heinzerath	270
Hellertshausen	231
Hilscheid	239
Hinzerath (St.B. 478)	867
Hochscheid (St.B. 195)	209
Horath	403
Horbruch	289
Hottenbach	597
Hoxel	442
Hundheim	633
Hunolstein	296
Ilsbach	43
Immert	199
Kempfeld	672
Kesten	479
Kleinich	214
Kommen	202
Krummenau	124
Lieser	1 517
Lindenschied	282
Lösnich	466
Longkamp	821
Lückenburg	124
Malborn	1 188
Maring-Noviand	1 386
Merschbach	127
Merscheid	546
Monzelfeld	1 031
Morbach (St.B. 1 737)	1 788
Morscheid-Riedenburg	507
Mülheim a./Mosel	791
Neumagen	1 680
Neunkirchen	197
Niederemmel	1 560
Oberkirn	399
Oberkleinich	116
Odert	118
Pilmeroth	56
Rapperath	333
Rhaunen (St.B. 1 148)	1 384
Rorodt	133
Schauren	446
Schönberg	287
Schwerbach	56
Sensweiler	415
Stipshausen	735
Sulzbach	358
Talling	182
Thalfang (St.B. 718)	909
Veldenz (St.B. 1 003)	1 038
Wederath	221
Wehlen	1 472
Weiperath	302
Weitersbach	107
Wenigerath	225
Wintrich	1 227
Wirschweiler	637
Wolf	669
Wolzburg	140
Woppenroth	264
Zeltingen-Rachtig	2 832
46. Bitburg (St.B. 52 485)	**56 753**
Affler (St.B. 92)	290
Alsdorf	392
Altscheid	162
Ammeldingen a./Our	48
Ammeldingen b. Neuerburg	204
Auw	141
Badem	746
Badenborn	16
Bauler (St.B. 243)	448
Baustert	451
Beifels	5
Beilingen (St.B. 409)	452
Berkoth	129
Berscheid	132
Bettingen	1 099
Bickendorf	391
Biersdorf	463
Biesdorf (St.B. 343)	542
Birtlingen	83
Bitburg, Stadt (St.B. 5 390)	6 185
Bollendorf (St.B. 1 288)	1 491
Brecht	190
Brimingen	94
Burg	59
Burscheid	45
Dahlem	264
Dauwelshausen (St.B. 136)	545
Dockendorf	212
Dudeldorf	1 004
Echternacherbrück	221
Echtershausen	152
Ehlenz	494
Emmelbaum	81
Enzen	73
Erdorf	442
Ernzen (St.B. 630)	838
Eßlingen	105
Etteldorf	46
Feilsdorf	87
Ferschweiler (St.B. 953)	1 151
Fischbach	23
Fließem	533

Kleinere Verwaltungsbezirke Gemeinden	Wohnbevölkerung am 17. Mai 1939
Freilingen	231
Geichlingen	413
Gemünd	120
Gentingen	110
Gindorf (St.B. 461)	659
Gondorf	258
Halsdorf	114
Hamm	63
Heilbach	157
Heilenbach	158
Herbstmühle	55
Herforst	710
Hermesdorf	273
Hisel	42
Holsthum	478
Hommerdingen (St.B. 137)	533
Hosten	224
Hütten	111
Hütterscheid	224
Hüttingen a./Kill	338
Hüttingen b. Freilingen	228
Idenheim	377
Idesheim	430
Ingendorf	208
Irrel (St.B. 1 037)	1 238
Irsch	23
Karlshausen	436
Kaschenbach	70
Keppeshausen	30
Kewenig	14
Körperich (St.B. 551)	972
Koxhausen	171
Kruchten	519
Kyllburg	1 228
Kyllburgweiler	196
Lahr	297
Leimbach	112
Ließem	90
Malberg	931
Malbergweich	409
Masholder	167
Matzen	331
Meckel	345
Messerich	308
Mettendorf	1 204
Metterich	382
Mötsch	564
Mülbach	133
Muxerath	103
Nasingen	80
Nattenheim	450
Neidenbach	887
Neuerburg, Stadt	1 545
Niedergeckler	82
Niederraden	82
Niedersgegen (St.B. 210)	417
Niederstedem	218
Niederweidingen	56
Niederweiler	126
Niederweis	304
Niehl	105
Nusbaum	329
Obergeckler	242
Oberraden	83
Obersgegen	300
Oberstedem	149
Oberweiler	147
Oberweis	597
Olsdorf	179
Orsfeld	254
Outscheid	545
Peffingen	235
Philippsheim	129
Pickließem	387
Plascheid	91
Preist	663
Prümzurley	249
Rittersdorf	875
Rodershausen	281
Röhl	553
Roth	250
Sankt Thomas	313
Schankweiler	215
Scharfbillig	122
Scheitenkorb	63
Scheuern	100
Schleid	394
Seffern	347
Sefferweich	278
Seimerich	94
Sevenig	44
Sinspelt	309
Speicher	2 140
Stahl	259
Stockem	119
Sülm	451
Trimport	259
Übereisenbach (St.B. 124)	316
Uppershausen	104
Usch	125
Waldhof-Falkenstein	41
Wallendorf (St.B. 486)	681
Weidingen	181
Wettlingen	82
Wiersdorf	199
Wilsecker	230
Wißmannsdorf	384
Wolsfeld	590
Zweifelscheid	107
47. Daun (St.B. 35 802)	**36 017**
Auel	217
Basberg	152
Beinhausen	97
Berlingen	192
Berndorf	424
Betteldorf	253
Bewingen	122
Birgel	405
Bleckhausen	364
Bolsdorf	209
Boverath	138
Boxberg	161
Brockscheid	181
Brück	351
Büscheich	334
Darscheid	425
Daun	2 099
Demerath	327
Deudesfeld	411
Dockweiler	379
Dohm-Lammersdorf	164
Dreis	476
Ellscheid	272
Esch	456
Essingen	130
Feusdorf	266
Gees	282
Gefell	101
Gerolstein	2 971
Gillenfeld (St.B. 930)	1 121
Gönnersdorf	433
Heiroth	103
Hillesheim (St.B. 1 391)	1 415
Hinterhausen	90
Hinterweiler	314
Hörscheid	104
Hörschhausen	126
Hohenfels	182
Immerath	312
Jünkerath	1 450
Kalenborn	254
Katzwinkel	151
Kerpen	348
Kirchweiler	441
Kradenbach	104
Leudersdorf	492
Lissendorf	797
Lissingen	595
Loogh	99
Mehren	761
Meisburg	306
Michelbach	121
Mirbach	90
Mückeln	261
Müllenborn	399
Neichen	128
Nerdlen	121
Neroth	758
Neunkirchen	345
Niederbettingen	230
Niederehe	261
Niederstadtfeld	390
Oberbettingen	423
Oberehe	226
Oberstadtfeld	500
Pelm	766
Pützborn	198
Rengen	324
Rockeskyll	291
Roth	132
Salm	415
Sarmersbach	159
Saxler	117
Schalkenmehren	434
Scheuern	131
Schönbach	211
Schutz	176
Steinborn	255
Steineberg	184
Steiningen	222
Stroheich	159
Strohn	573
Strotzbüsch	343
Tettscheid	136
Trittscheid	145
Udler	262
Üdersdorf	566
Üxheim-Ahütte	443
Utzerath	228
Waldkönigen	353
Wallenborn	427
Walsdorf	528
Weidenbach	370
Weiersbach	121
Wiesbaum	399
Winkel (Eifel)	184
Zilsdorf	155
48. Merzig-Wadern (Rest) (Sitz: Wadern) (St.B. 25 442)	**26 254**
Bardenbach	305
Bergen (St.B. 467)	851
Britten	953
Büschfeld (St.B. 1 217)	1 263
Dagstuhl	230
Gehweiler	269
Hausbach	491
Konfeld	731
Krettnich	375
Lockweiler	1 036
Losheim (St.B. 2 944)	3 326
Michelbach	612
Mitlosheim	427
Morscholz	654
Münchweiler	63
Niederlöstern	27
Niederlosheim	721
Noswendel	784
Nunkirchen	1 600
Oberlöstern	303
Oppen	543
Rappweiler	1 003
Rimlingen	699
Rissenthal	405
Scheiden	295
Steinberg	1 028
Thailen	858
Wadern	1 294
Wadrill	1 142
Wahlen	1 560
Waldhölzbach	405
Wedern	366
Weierweiler	207
Weiskirchen	1 428
49. Prüm (St.B. 40 598)	**44 936**
Arzfeld	659
Auw	388
Balesfeld	458
Bellscheid	50
Binscheid	190
Birresborn	1 285
Bleialf	835
Brandscheid (St.B. 460)	847
Buchet (St.B. 336)	542
Büdesheim (St.B. 505)	539
Burbach	555
Dackscheid	227
Dahnen (St.B. 657)	1 250
Daleiden	761
Dasburg (St.B. 437)	640
Dausfeld	68
Densborn	640
Dingdorf	98
Duppach	373
Eilscheid	60
Ellwerath	50
Eschfeld (St.B. 281)	480
Euscheid	153
Feuerscheid	375
Fleringen	341
Giesdorf	125
Gondelsheim	186
Gondenbrett	222
Greimelscheid	117

Kleinere Verwaltungsbezirke Gemeinden	Wohnbevölkerung am 17. Mai 1939
Großkampenberg	217
Großlangenfeld	222
Habscheid (St.B. 867)	1 262
Halenbach	67
Hallschlag (St.B. 510)	919
Hargarten	102
Harspelt	127
Heckhalenfeld	104
Heckhuscheid	277
Heilhausen	24
Heisdorf	76
Hermespand	110
Herscheid-Hontheim-Sellerich	444
Herzfeld	67
Hickeshausen	24
Hölzchen	96
Hollnich	233
Huf	91
Huscheid (=Nimshuscheid)	247
Irrhausen	305
Jucken	254
Kerschenbach	137
Kesfeld (St.B. 151)	346
Kickeshausen	57
Kinzenburg	80
Kleinlangenfeld	144
Kobscheid	120
Kopp	229
Kopscheid	96
Krautscheid	140
Lambertsberg	61
Lascheid	127
Lasel	342
Laudesfeld	290
Lauperath	171
Leidenborn (St.B. 253)	455
Lichtenborn	266
Lierfeld	59
Lünebach	709
Lützkampen	376
Manderscheid	108
Masthorn	98
Matzerath	112
Mauel	130
Merkeshausen	22
Merlscheid	59
Mürlenbach	887
Neuendorf	140
Neurath	91
Niederhersdorf	297
Niederlauch	63
Niedermehlen	37
Niederpierscheid	59
Niederprüm	520
Niederüttfeld	118
Oberhersdorf	72
Oberlascheid	227
Oberlauch	87
Obermehlen	112
Oberpierscheid	454
Oberüttfeld (St.B. 259)	445
Olmscheid	217
Olzheim	381
Oos	170
Orlenbach	99
Ormont (St.B. 470)	669
Pintesfeld	37
Pittenbach	131
Plütscheid	389
Preischeid (St.B. 245)	448
Pronsfeld	824
Prüm, Stadt (St.B. 3 599)	3 648
Reiff	106
Reipeldingen	113
Reuland	94
Reuth	240
Ringhuscheid	184
Rommersheim	377
Roscheid (St.B. 157)	358
Roth (St.B. 318)	513
Scheid	131
Schlausenbach (St.B. 187)	598
Schönecken (St.B. 1 022)	1 056
Schönfeld	174
Schüller	354
Schwirzheim	414
Seiwerath	181
Sengerich	42
Sevenig	129
Stadtkyll	1 098
Stalbach	88
Staudenhof	22
Steffeln	445
Steinmehlen	89
Strickscheid	64
Stupbach	74
Urb	109
Wallersheim	656
Wascheid	163
Watzerath	261
Wawern	290
Waxweiler (St.B. 854)	891
Weinsfeld	183
Weinsheim	281
Welchenhausen	66
Wetteldorf	352
Willwerath	121
Winringen	119
Winterscheid	424
Winterspelt	749
Zendscheid	189
50. Saarburg (St.B. 39 318)	**41 812**
Ayl (St.B. 710)	758
Baldringen	184
Besch	827
Beuren	279
Biebelhausen	189
Bilzingen	187
Borg	415
Büschdorf	285
Dilmar	165
Dittlingen	141
Eft-Hellendorf	368
Esingen	116
Faha	423
Fellerich	299
Fisch	305
Freudenburg	1 263
Greimerath	828
Hamm	100
Helfant	372
Hentern	351
Irsch (St.B. 1 336)	1 536
Kahren	267
Kanzem	488
Kastel	456
Kelsen	141
Keßlingen	159
Kirf	584
Köllig	112
Körrig	275
Kreuzweiler	271
Krutweiler	190
Mannebach	360
Meurich	252
Münzingen	52
Nennig	936
Nittel	1 192
Nohn	539
Oberleuken	495
Oberperl	297
Ockfen (St.B. 521)	717
Onsdorf	231
Orscholz	2 255
Palzem	332
Perl	1 043
Portz	204
Rehlingen	176
Rommelfangen	90
Saarburg, Stadt (St.B. 4 664)	5 663
Schoden (St.B. 418)	617
Schömerich	163
Sehndorf	260
Serrig (St.B. 1 405)	1 801
Sinz	366
Söst	163
Südlingen	61
Taben-Rodt	702
Tawern	1 232
Temmels	577
Tettingen-Butzdorf	329
Trassem	598
Tünsdorf (St.B. 632)	677
Wawern	438
Wehingen-Bethingen	530
Wehr	192
Weiten	1 066
Wellen	635
Wiltingen (St.B. 1 286)	1 697
Wincheringen	1 182
Wochern	213
Zerf	1 145
51. Trier (St.B. 95 982)	**99 579**
Aach	481
Bekond	535
Bescheid	374
Beßlich	94
Beuren	676
Bierfeld	447
Börfink-Muhl	365
Bonerath	207
Braunshausen	621
Breit	222
Büdlich	229
Butzweiler	639
Buweiler-Rathen	615
Damflos	489
Detzem	668
Edingen	282
Ehrang	4 682
Eisenach	414
Eitelsbach (St.B. 355)	758
Ensch	518
Farschweiler (St.B. 531)	725
Fastrau	213
Fell	1 641
Filsch	234
Filzen	223
Föhren	1 750
Franzenheim	356
Fusenich	110
Geisfeld	481
Gilzem	366
Godendorf	324
Grewenich (St.B. 100)	289
Grimburg	388
Gusenburg	735
Gusterath	295
Gutweiler	219
Hamm	94
Heddert	208
Heidenburg	664
Herl	212
Hermeskeil (St.B. 3 627)	4 219
Hinzenburg	144
Hinzert	203
Hockweiler	120
Hofweiler	148
Holzerath	289
Igel	692
Irsch	403
Issel	544
Ittel-Kill	330
Kasel	958
Kastel	995
Kell	1 287
Kenn	880
Kernscheid	309
Kersch (St.B. 154)	529
Klüsserath	1 133
Könen	1 026
Köwerich	297
Kommlingen (St.B. 288)	485
Konz (St.B. 6 596)	6 792
Kordel	1 556
Korlingen	192
Kostenbach	216
Krettnach	505
Lampaden	504
Langsur	778
Leiwen	1 254
Liersberg (St.B. 298)	485
Lörsch	55
Longen	131
Longuich	995
Lorich	94
Lorscheid	452
Mandern	809
Mehring (St.B. 1 677)	1 686
Menningen (St.B. 218)	614
Mertesdorf	856
Mesenich	385
Metzdorf	280
Minden	208
Möhn	310
Morscheid	509
Naurath (Eifel)	363
Naurath (Wald)	225
Neuhütten	695
Newel	297
Niedermennig	271
Nonnweiler	615
Oberbillig	744

Kleinere Verwaltungsbezirke Gemeinden	Wohnbevölkerung am 17. Mai 1939
Oberemmel	1 221
(St.B. 1 020)	
Olk (St.B. 200)	395
Ollmuth	156
Orenhofen	1 144
Osburg	1 246
Otzenhausen	929
Paschel	209
Pellingen	535
Pfalzel	3 951
Pluwig (St.B. 566)	603
Pölert	190
Pölich	310
Primstal	1 703
Prosterath	213
Ralingen	530
Rascheid	513
Reinsfeld	1 540
Riol	705
Riveris	290
Ruwer	1 589
Schillingen	833
Schleich	196
Schleidweiler-Rodt	1 143
Schöndorf	652
Schweich (St.B. 3 644)	3 673
Sirzenich	468
Sitzerath	695
Sommerau	98
Tarforst	436
Thörnich	201
Thomm	738
Trierweiler (St.B. 432)	633
Trittenheim	1 275
Udelfangen	230
Waldrach	1 564
Waldweiler	616
Wasserliesch	1 441
Welschbillig	1 625
(St.B. 1 429)	
Wintersdorf	361
Zemmer	1 036
Zewen-Oberkirch	2 347
Züsch	636
52. Wittlich	**49 960**
(St.B. 47 988)	
Altrich	887
Arenrath	374
Bausendorf (St.B. 724)	913
Bengel	898
Bergweiler	573
Bettenfeld	809
Binsfeld	771
Bombogen	602
Bruch	397
Burg	387
Diefenbach	46
Dierfeld	22
Dierscheid	201
Dodenburg	109
Dörbach	559
Dorf	240
Dreis	970
Eckfeld	376
Eisenschmitt	527
Esch	243
Flußbach	243
Gipperath	225
Gladbach	370
Gransdorf	372
Greimerath	166
Greverath	200
Großlittgen	823
Hasborn	285
Heckenmünster	124
Heidweiler	232
Hetzerath	1 109
Hontheim (St.B. 857)	1 464
Hupperath	390
Karl	297
Kinderbeuern	820
Kinheim	1 055
Krames	380
Kröv	2 460
Landscheid	908
Laufeld	425
Lüxem	674
Manderscheid	940
Meerfeld	372
Minderlittgen	519
Minheim	624
Monzel	638
Musweiler	103
Neuerburg	571
Niederkail	619
Niedermanderscheid	42
Niederöfflingen	378
Niederscheidweiler	292
Niersbach	407
Oberkail	812
Oberöfflingen	249
Oberscheidweiler	182
Olkenbach	309
Osann	789
Pantenburg	268
Piesport	562
Platten	554
Plein	360
Pohlbach	548
Reil	1 619
Rievenich	685
Salmrohr	811
Schladt	127
Schwarzenborn	72
Sehlem	558
Seinsfeld	350
Spangdahlem	810
Steinborn	290
Ürzig	1 286
Wallscheid	311
Wengerohr	710
Willwerscheid	58
Wittlich, Stadt	9 209
(St.B. 8 033)	

Regierungsbezirk Aachen

Stadtkreis:

53. Aachen	**162 164**
(St.B. 159 631)	
Aachen, Stadt	162 164
(St.B. 159 631)	

Landkreise:

54. Aachen	**198 237**
(St.B. 195 251)	
Alsdorf	18 715
Bardenberg	5 152
(St.B. 4 740)	
Brand (St.B. 6 597)	6 833
Broichweiden	7 713
(St.B. 7 514)	
Eilendorf (St.B. 9 316)	9 610
Eschweiler, Stadt	32 464
(St.B. 32 404)	
Gressenich	7 065
(St.B. 6 676)	
Haaren	5 000
Herzogenrath	7 904
(St.B. 7 701)	
Höngen	10 097
Kinzweiler	2 387
Kohlscheid	12 593
(St.B. 12 189)	
Kornelimünster	5 186
(St.B. 4 994)	
Laurensberg	4 846
(St.B. 4 641)	
Merkstein (St.B. 9 310)	9 508
Richterich	4 178
Stolberg, Rhl., Stadt	29 511
Walheim	3 933
Würselen, Stadt	15 542
(St.B. 15 348)	
55. Düren	**121 060**
(St.B. 119 760)	
Abenden	314
Arnoldsweiler	2 389
Bergstein	710
Berg-Thuir	538
Berzbuir-Kufferath	502
Binsfeld	830
Birgel	982
Birkesdorf	5 708
Bogheim	127
Boich-Leversbach	739
Brandenberg	413
Bürvenich	752
Derichsweiler	1 642
Disternich	414
Drove	1 101
Düren, Stadt	45 321
(St.B. 44 021)	
Echtz	992
Eggersheim	195
Ellen	667
Embken	624
Eschweiler über Feld	909
Frauwüllesheim	372
Frenz	592
Froitzheim	441
Füssenich	754
Geich b. Echtz	424
Geich b. Füssenich	620
Gey	802
Ginnick	333
Girbelsrath	437
Gladbach	550
Golzheim	854
Großhau	330
Gürzenich	3 397
Hochkirchen	298
Huchem-Stammeln	1 358
Hürtgen	628
Irresheim	141
Jakobwüllesheim	380
Jüngersdorf	788
Juntersdorf	202
Kelz	945
Kleinhau	298
Kreuzau	2 574
Lamersdorf	472
Langerwehe	2 660
Lendersdorf-Krauthausen	3 023
Luchem	251
Lucherberg	408
Lüxheim	268
Mariaweiler-Hoven	2 363
Merken	2 360
Merode	376
Merzenich	2 615
Morschenich	429
Müddersheim	471
Muldenau	221
Nideggen, Stadt	1 087
Niederau	1 247
Niederzier	1 569
Nörvenich	662
Oberbolheim	193
Obermaubach-Schlagstein	633
Oberzier	1 065
Pier	1 470
Poll	166
Rath b. Nörvenich	257
Schlich	1 375
Schophoven	617
Selhausen	132
Sievernich	349
Soller	472
Stockheim	755
Straß	395
Thum	317
Üdingen	371
Untermaubach	641
Vettweiß	1 068
Weisweiler	2 975
Wenau	1 416
Winden	1 390
Wissersheim	529
Wollersheim	605
56. Erkelenz	**58 163**
(St.B. 57 110)	
Arsbeck (St.B. 2 223)	2 424
Baal	1 251
Borschemich	615
Doveren (St.B. 1 359)	1 395
Elmpt	1 917
Erkelenz, Stadt	7 171
Gerderath	1 341
Golkrath	1 543
Granterath	910
Holzweiler	1 157
Hückelhoven	14 204
(St.B. 13 797)	
Immerath	1 309
Keyenberg	789
Kückhoven	1 400
Lövenich	2 721
Myhl	1 390
Nieder Krüchten	4 728
(St.B. 4 319)	
Rurich	466
Schwanenberg	957
Venrath	892
Wegberg	9 047
Wildenrath	536

Kleinere Verwaltungsbezirke Gemeinden	Wohnbevölkerung am 17. Mai 1939
57. Eupen	[1] 27 939
Eupen, Stadt	12 918
Eynatten	1 044
Hauset	715
Hergenrath	1 036
Kelmis (= Neutral Moresnet)	4 127
Kettenis	1 417
Lontzen	1 937
Preußisch Moresnet	613
Raeren	3 155
Walhorn	977
58. Geilenkirchen-Heinsberg (Sitz: Geilenkirchen) (St.B. 92 845)	95 315
Aphoven	1 075
Baesweiler	6 714
Beeck	434
Beggendorf	1 183
Birgden	1 704
Birgelen	1 478
Brachelen	3 068
Braunsrath	1 563
Breberen	598
Dremmen	2 510
Effeld	906
Gangelt	3 474
Geilenkirchen, Stadt (St.B. 6 411)	6 873
Haaren	1 807
Havert	1 365
Heinsberg, Stadt (St.B. 3 602)	3 810
Hillensberg	415
Höngen	1 016
Horst	411
Immendorf	1 894
Karken	1 843
Kempen	952
Kirchhoven	2 674
Lindern (St.B. 545)	739
Millen	497
Oberbruch	3 623
Oidtweiler	1 278
Ophoven	400
Orsbeck (St.B. 690)	901
Porselen	818
Puffendorf	1 095
Randerath (St.B. 2 201)	2 601
Saeffelen	866
Schafhausen	872
Schierwaldenrath	787
Schümm	1 086
Setterich	1 255
Süggerath (St.B. 710)	1 115
Süsterseel	713
Teveren	1 862
Tüddern	967
Übach-Palenberg (St.B. 15 409)	15 796
Unterbruch	1 371
Waldenrath	2 368
Waldfeucht	1 578
Wassenberg (St.B. 2 911)	3 114
Wehr	532
Würm	1 314
59. Jülich (St.B. 51 974)	51 988
Aldenhoven	1 270
Altdorf	713
Barmen	888
Bettendorf	359
Boslar	780
Bourheim	578
Broich	774
Dürboslar	612
Dürwiß	2 133
Ederen	961
Engelsdorf	202
Floßdorf	371
Freialdenhoven	790
Gereonsweiler	958
Gevelsdorf	544
Gevenich	685
Glimbach	852
Güsten	724
Hambach	902
Hasselsweiler	617
Hottorf	455
Inden	1 706
Jülich, Stadt (St.B. 11 573)	11 587
Kirchberg	1 244
Körrenzig	1 088
Koslar	1 664
Langweiler	542
Laurensberg	506
Linnich, Stadt	2 333
Lohn	1 567
Mersch	635
Merzenhausen	309
Müntz	733
Niedermerz	477
Pattern b. Aldenhoven	427
Pattern b. Mersch	436
Rödingen	1 908
Rurdorf	536
Schleiden	761
Siersdorf	930
Steinstraß	1 365
Stetternich	873
Tetz	469
Titz	2 430
Welldorf	862
Welz	432
60. Malmedy	[1] 38 915
Amel	508
Bellevaux	461
Berg	207
Beverce	105
Bocholz	1 037
Born	504
Bruyeres	123
Büllingen	784
Bürnenville	399
Bütgenbach	984
Burg Reuland	2 195
Champagne	104
Chodes	213
Deidenberg	335
Eibertingen	139
Elsenborn	774
Elsenborn, Lager	18
Faymonville	724
Geromont	392
Gueuzaine	128
Heppenbach	568
Honsfeld	418
Hünningen	348
Iveldingen	184
Krinkelt	482
Krombach	2 080
Küchelsscheidt	91
Leykaul	51
Libomont	83
Ligneuville	399
Lommersweiler	1 206
Malmedy, Stadt	5 176
Manderfeld	1 253
Medell	486
Meyerode	262
Mirfeld	258
Möderscheid	128
Montenau	250
Mürringen	482
Ondenval	363
Outrewarche	69
Ovifat	383
Pont	228
Recht	920
Remonval	78
Ridrum	585
Robertville	316
Rocherath	482
Sankt Vith, Stadt	2 496
Schönberg	888
Schoppen	315
Steinbach	108
Surbrot	943
Thirimont	317
Thommen	2 055
Valender	167
Walk	163
Wallerode	535
Weismes	1 042
Weywertz	1 079
Wirtzfeld	439
Xhoffraix	604
61. Monschau (St.B. 22 860)	23 906
Eicherscheid	912
Höfen	1 239
Imgenbroich	897
Kalterherberg	1 927
Kesternich	918
Konzen	1 014
Lammersdorf	906
Monschau, Stadt	2 255
Mützenich	1 091
Rötgen	2 170
Rohren	365
Rott	388
Ruhrberg	1 184
Schmidt	1 557
Simmerath (St.B. 2 202)	2 427
Steckenborn	691
Strauch (St.B. 678)	1 103
Vossenack (St.B. 1 098)	1 494
Zweifall	1 368
62. Schleiden (St.B. 54 340)	58 731
Ahrdorf	165
Alendorf	357
Baasem	538
Berg	248
Berk (St.B. 536)	1 532
Blankenheim (Ahr)	684
Blankenheimerdorf	750
Bleibuir (St.B. 1 332)	1 379
Bouderath	121
Breitenbenden	311
Broich	159
Bronsfeld	307
Buir	147
Dahlem	1 097
Dollendorf (St.B. 771)	818
Dreiborn	3 189
Eicks	294
Engelgau	317
Floisdorf	340
Freilingen	445
Frohngau	259
Gemünd, Stadt (St.B. 3 173)	3 570
Glehn	395
Golbach	457
Harperscheid	386
Harzheim	255
Hausen	426
Heimbach (St.B. 1 790)	2 003
Hellenthal (St.B. 4 093)	5 083
Hergarten	448
Hohn	247
Hollerath (St.B. 1 535)	1 948
Holzheim	267
Holzmülheim	226
Hostel	335
Hüngersdorf (St.B. 310)	502
Kall (St.B. 2 042)	2 065
Kallmuth	287
Keldenich	525
Kronenburg	359
Lindweiler	97
Lommersdorf	560
Lorbach	226
Losheim	374
Marmagen	795
Mechernich	4 782
Mülheim	305
Nettersheim	997
Nöthen	425
Oberhausen (St.B. 502)	703
Pesch	319
Reetz	274
Ripsdorf (St.B. 704)	902
Roderath	98
Rohr (St.B. 375)	595
Schleiden, Stadt (St.B. 2 498)	2 699
Schmidtheim	761
Schöneseiffen	399
Sistig	804
Sötenich	984
Tondorf (St.B. 522)	739
Udenbreth (St.B. 542)	578
Üdelhoven	317
Urft	467
Vlatten	884
Vussem-Bergheim	561
Wahlen	1 924
Waldorf	250
Wallenthal	1 145
Weyer	1 044
Zingsheim	482

[1] Bevölkerung Mitte 1940.

Kleinere Verwaltungsbezirke Gemeinden	Wohnbevölkerung am 17. Mai 1939	Kleinere Verwaltungsbezirke Gemeinden	Wohnbevölkerung am 17. Mai 1939	Kleinere Verwaltungsbezirke Gemeinden	Wohnbevölkerung am 17. Mai 1939	Kleinere Verwaltungsbezirke Gemeinden	Wohnbevölkerung am 17. Mai 1939

12. Hohenzollerische Lande

(Sitz: Sigmaringen)

Regierungsbezirk Sigmaringen		Jungingen	954	Burgau	26	Magenbuch	253
		Killer	474	Deutwang	141	Mindersdorf	262
Landkreise:		Melchingen	514	Dietershofen	143	Mottschies	104
		Owingen	824	Einhart	254	Neufra	1 236
1. Hechingen	**37 931**	Rangendingen	1 497	Ettisweiler	77	Oberndorf	192
(St.B. 37 735)		Ringingen	653	Feldhausen	327	Oberschmeien	356
		Salmendingen	587	Frohnstetten	797	Ostrach	1 019
Bechtoldsweiler	226	Schlatt	580	Gaisweiler	97	Otterswang	211
Betra	770	Sickingen	285	Gammertingen	1 464	Reischach	92
Beuren	128	Starzeln	377	Glashütte	83	Rengetsweiler	275
Bietenhausen	295	Stein	510	Habsthal	183	Riedetsweiler	102
Bisingen	2 576	Stetten b. Haigerloch	726	Harthausen a./Scheer	706	Ringgenbach	176
Bittelbronn	421	Stetten b. Hechingen	853	Harthausen b. Feldhausen	188	Rosna	218
Boll	752	Stetten unter Holstein	453	Hausen a. Andelsbach	556	Rothenlachen	55
Burladingen	2 764	Thanheim	465	Hermentingen	130	Ruhestetten	191
Dettensee	290	Trillfingen	852	Hettingen	578	Rulfingen	669
Dettingen	1 044	Weildorf	437	Hippetsweiler	186	Selgetsweiler	100
Dettlingen	269	Weilheim	495	Hitzkofen	295	Sigmaringen, Kreisstadt (St.B. 6 289)	6 491
Dießen	424	Wessingen	471	Hochberg	98	Sigmaringendorf	1 892
Empfingen	1 541	Wilflingen	590	Hornstein	92	Spöck	110
Fischingen	628	Zimmern	320	Igelswies	91	Steinhilben	678
Gauselfingen	632			Inneringen	728	Storzingen	244
Glatt	406			Inzigkofen (St.B. 444)	492	Straßberg	1 028
Grosselfingen	1 209	**2. Sigmaringen**	**35 775**	Jungnau	572	Tafertsweiler	368
Gruol	996	(St.B. 35 434)		Kaiseringen	257	Thalheim	430
Haigerloch	1 196			Kalkofen	316	Trochtelfingen (St.B. 1112)	1 150
Hart	406	Ablach	360	Kalkreute	109	Unterschmeien	108
Hausen i. K.	769	Achberg	715	Kappel	114	Veringendorf	382
Hechingen, Stadt (St.B. 5 488)	5 684	Bärenthal	406	Kettenacker	296	Veringenstadt	527
Heiligenzimmern	491	Benzingen	520	Krauchenwies	1 079	Vilsingen	573
Höfendorf	291	Beuron	508	Langenenslingen	700	Walbertsweiler	331
Hörschwag	244	Billafingen	120	Levertsweiler	220	Wald (St.B. 381)	434
Imnau, Bad	562	Bingen	1 010	Liggersdorf	338		
		Bittelschies	146				

Kleinere Verwaltungsbezirke Gemeinden	Wohnbevölkerung am 17. Mai 1939	Kleinere Verwaltungsbezirke Gemeinden	Wohnbevölkerung am 17. Mai 1939	Kleinere Verwaltungsbezirke Gemeinden	Wohnbevölkerung am 17. Mai 1939	Kleinere Verwaltungsbezirke Gemeinden	Wohnbevölkerung am 17. Mai 1939

13. Land Bayern

(Sitz des Reichsstatthalters und der Landesregierung: München)

Regierungsbezirk Oberbayern
(Sitz: München)

Stadtkreise:

1. Ingolstadt	**33 394**
(St.B. 31 370)	
Ingolstadt, Stadt	33 394
(St.B. 31 370)	
2. München	**829 318**
(St.B. 815 212)	
München, Hauptstadt der Bewegung	829 318
(St.B. 815 212)	
3. Rosenheim	**21 809**
(St.B. 20 692)	
Rosenheim, Stadt	21 809
(St.B. 20 692)	

Landkreise:

4. Aibling (St.B. 29 901)	**30 750**
Aibling, Bad, Stadt	5 628
(St.B. 4 986)	
Au b. Aibling	816
Beyharting	632
Dettendorf	604
Ellmosen	369
Feilnbach	633
Feldkirchen	977
Götting	840
Großkarolinenfeld	1 072
Helfendorf	725
Höhenrain	657
Hohenthann	994
Holzham	340
Kirchdorf a. Haunpold	4 754
(St.B. 4 547)	
Kolbermoor, Markt	5 702
Litzldorf	467
Mietraching	1 038
Tattenhausen	864
Tuntenhausen	1 049
Vagen	1 353
Wiechs	448
Willing	788
5. Aichach	**29 730**
Adelzhausen	326
Affing	580
Aichach, Stadt	4 301
Aindling, Markt	830
Algertshausen	235
Allenberg	130
Alsmoos	205
Altomünster, Markt	1 286
Aufhausen	106
Binnenbach	126
Ebenried	217
Ecknach	388
Edenried	143
Gallenbach	344
Gaulzhofen	247
Griesbäckerzell	691
Gundelsdorf	376
Handzell	449
Haslangkreit	370
Haunswies	222
Hausen	222
Heretshausen	176
Hilgertshausen	703
Hohenzell	433
Hollenbach	369
Igenhausen	294
Inmendorf	91
Inchenhofen, Markt	722
Kiemertshofen	165
Kleinberghofen	241
Klingen	544
Kühbach, Markt	744
Mainbach	165
Motzenhofen	181
Oberbachern	218
Oberbernbach	411
Oberdorf	175
Obergriesbach	419
Obermauerbach	317
Oberschneitbach	248
Oberschönbach	134
Oberwittelsbach	111
Oberzeitlbach	400
Osterzhausen	207
Petersdorf	233
Pichl	452
Pöttmes, Markt	1 567
Randelsried	365
Rapperzell	218
Rehling	927
Ruppertszell	320
Sainbach	303
Schiltberg	592
Schnellmannskreit	211
Schönbach	143
Schönleiten	216
Sielenbach	726
Stockensau	122
Stotzard	150
Stumpfenbach	181
Sulzbach	173
Tandern	514
Thalhausen	304
Todtenweis	502
Tödtenried	245
Unterbernbach	389
Untergriesbach	112
Unterschneitbach	207
Unterwittelsbach	177
Walchshofen	198
Willprechtszell	303
Wollomoos	390
Zahling	228
6. Altötting	**49 062**
Altötting, Stadt	5 835
Alzgern	745
Arbing	534
Burghausen, Stadt	7 408
Burgkirchen a. d. Alz	427
Dorfen	380
Eggen	579
Emmerting	554
Endlkirchen	594
Erlbach	718
Feichten	705
Forstkastl	773
Garching	2 134
Geratskirchen	591
Gufflham	583
Haiming	574
Halsbach	523
Kirchweidach	883
Marktl	906
Marktlberg	539
Mehring	971
Neukirchen a. d. Alz	479
Neuötting, Stadt	4 335
Nonnberg	473
Oberburgkirchen	581
Oberkastl	454
Oberpleiskirchen	580
Oberzeitlarn	312
Perach	803
Piesing	877
Raitenhart	435
Raitenhaslach	970
Reischach	991
Schützing	314
Stammham	506
Teising	383
Töging	3 624
Tüßling	946
Unterburgkirchen	623
Unterkastl	548
Unterneukirchen	929
Unterpleiskirchen	432
Wald a. d. Alz	744
Winhöring	1 767
7. Berchtesgaden	**39 556**
(St.B. 36 650)	
Anger	1 057
Au	1 934
Aufham	625
Bayerisch Gmain	1 263
Berchtesgaden, Markt	4 491
Bischofswiesen	4 573
(St.B. 3 570)	
Gern	389
Högl	565
Karlstein	1 167
Königssee	1 224
Landschellenberg	897
Marktschellenberg, Markt	613
Marzoll	797
Piding	1 140
Ramsau	1 376
Reichenhall, Bad, Stadt (St.B. 9 639)	11 538
Salzburg	2 973
Scheffau	393
Schneizlreuth	437
Schönau	1 747
Weißbach	357
8. Dachau (St.B. 40585)	**40 797**
Ainhofen	579
Ampermoching	535
Amperpettenbach	377
Arnbach	321
Asbach	232
Bergkirchen	362
Biberbach	319
Dachau, Stadt	17 684
(St B. 17 472)	
Eichhofen	245
Einsbach	239
Eisenhofen	305
Eisolzried	543
Fahrenzhausen	485
Feldgeding	234
Frauenhofen	130
Giebing	133
Glonn	240
Großberghofen	421
Großinzemoos	179
Günding	853
Haimhausen	1 045
Hebertshausen	511
Hirtlbach	204
Karlsfeld	1 009
Kollbach	382
Kreuzholzhausen	206
Langenpettenbach	346
Lauterbach	310
Markt Indersdorf	1 177
Niederroth	312
Oberbachern	417
Obermarbach	227
Oberroth	234
Odelzhausen	579
Pasenbach	264
Pellheim	296
Petershausen	805
Pipinsried	446
Prittlbach	248
Puchschlagen	152
Ried	391
Röhrmoos	748
Rumeltshausen	237
Schönbrunn	1 773
Schwabhausen b. Dachau	431
Sigmertshausen	222
Sulzemoos	398
Taxa	167
Unterweikertshofen	339
Unterweilbach	182
Vierkirchen	643
Weichs	759
Welshofen	341
Westerholzhausen	157
Wiedenzhausen	423
9. Ebersberg	**31 109**
(St.B. 30 652)	
Anzing	1 046
Aßling	1 260
Baiern	848
Bruck	619
Ebersberg, Markt	2 332

Kleinere Verwaltungsbezirke Gemeinden	Wohnbevölkerung am 17. Mai 1939
Egmating	640
Forstinning	958
Frauenneuharting	877
Gelting	310
Glonn	1 840
Hohenlinden	1 084
Kirchseeon	2 407
Lampferding (St.B. 494)	697
Loitersdorf	428
Markt Grafing, Markt	2 588
Markt Schwaben	2 598
Moosach	608
Nettelkofen	452
Oberndorf	755
Oberpframmern	463
Oelkofen	332
Parsdorf	1 836
Pliening	879
Pöring	480
Poing	902
Schalldorf (St.B. 888)	1 142
Steinhöring	1 353
Straußdorf	387
Zorneding	988
10. Erding (St.B. 48 286)	**48 925**
Altenerding	2 034
Auerbach	470
Berglern	768
Bockhorn	635
Buch a. Buchrain	757
Dorfen, Markt	2 827
Eibach	1 295
Eitting	1 194
Erding, Stadt (St.B. 6 730)	7 192
Eschlbach	382
Finsing	1 148
Forstern	821
Fraunberg	383
Gebensbach	357
Grünbach	248
Grüntegernbach	681
Hausmehring	779
Hofkirchen	729
Hofstarring	160
Hohenpolding	547
Inning a. Holz	551
Kirchberg	792
Langengeisling (St.B. 1 333)	1 510
Langenpreising	1 328
Lengdorf	1 066
Matzbach	752
Moosen (Vils)	992
Moosinning	1 809
Niederneuching	374
Notzing	1 051
Oberding	2 016
Oberneuching	582
Ottenhofen	635
Pastetten	958
Reichenkirchen	748
Salmannskirchen	827
Steinkirchen	821
Sulding	618
Taufkirchen (Vils)	1 775
Thalheim	911
Walpertskirchen	785
Wambach	408
Wartenberg, Markt	1 232
Wasentegernbach	497
Watzling	376
Wörth	1 264
Zeilhofen	840
11. Freising (St.B. 53 279)	**54 495**
Airischwand	300
Aiterbach	221
Allershausen	1 046
Anglberg	213
Appersdorf	433
Attaching	291
Attenkirchen	281
Baumgarten	560
Berghaselbach	249
Bruckberg	489
Bruckbergerau	424
Dürnhaindlfing	532
Eching	959
Enghausen	312
Figlsdorf	295
Freising, Stadt (St.B. 18 518)	19 734
Gammelsdorf	517
Giggenhausen	362
Gremertshausen	316
Großnöbach	602
Günzenhausen	543
Haag a. d. Amper	357
Haindlfing	222
Hallbergmoos	1 313
Hemhausen	345
Hirnkirchen	145
Hörgertshausen	516
Hohenbercha	297
Hohenkammer	728
Inkofen	281
Inzkofen	471
Itzling	156
Jarzt	269
Kammerberg	364
Kirchdorf	924
Kranzberg	668
Langenbach	536
Lauterbach	262
Margarethenried	248
Marzling	582
Massenhausen	641
Mauern	486
Moosburg, Stadt	5 218
Nandlstadt, Markt	1 042
Neufahrn b. Freising	1 105
Niederambach	237
Oberhummel	483
Palzing	212
Paunzhausen	691
Pfettrach	156
Pfrombach	506
Plörnbach	287
Pulling	409
Reichersdorf	323
Reichertshausen	298
Rudlfing	304
Schlipps	428
Schweinersdorf	539
Sillertshausen	273
Sünzhausen	554
Thalhausen	242
Thonstetten	193
Tüntenhausen	255
Tünzhausen	266
Volkmannsdorferau	243
Wang	406
Wimpasing	239
Wippenhausen	251
Wolfersdorf	249
Zolling	596
12. Friedberg (St.B. 23 341)	**23 543**
Anwalting	193
Aulzhausen	194
Bachern	310
Baindlkirch	295
Burgadelzhausen	273
Dasing	622
Derching	383
Eismannsberg	275
Eurasburg	461
Freienried	259
Friedberg, Stadt	6 488
Gebenhofen	304
Haberskirch	180
Harthausen	247
Hochdorf	115
Höfa	227
Hörmannsberg	204
Kissing	1 665
Laimering	299
Merching	901
Mering, Markt (St.B. 3 322)	3 524
Mühlhausen	234
Ottmaring	621
Paar	146
Pfaffenhofen a.d. Glonn	321
Rederzhausen	187
Ried	297
Rieden	328
Rinnenthal	287
Rohrbach	126
Schmiechen	391
Sirchenried	127
Sittenbach	514
Stätzling	623
Steinach b. Mering	229
Taiting	327
Unterbergen	189
Unterumbach	287
Weitenried	172
Wessiszell	268
Wiffertshausen	156
Wulfertshausen	178
Zillenberg	116
13. Fürstenfeldbruck (St.B. 42 807)	**43 347**
Adelshofen	468
Aich	279
Alling	2 102
Althegnenberg	317
Aufkirchen	341
Baierberg	148
Biburg	303
Dünzelbach	435
Ebertshausen	148
Egenhofen	352
Eismerszell	186
Emmering	1 282
Eresried	97
Esting	904
Fürstenfeldbruck, Stadt (St.B. 8 295)	8 798
Geiselbullach	1 034
Geltendorf	832
Germering	1 608
Germerswang	307
Grunertshofen	334
Günzlhofen	175
Hattenhofen	443
Hausen b. Geltendorf	272
Hausen b. Hofhegnenberg	183
Hörbach	217
Hofhegnenberg	259
Holzhausen	99
Jesenwang (St.B. 479)	516
Kottgeisering	562
Landsberied	438
Luttenwang	188
Maisach	2 596
Malching	325
Mammendorf	1 191
Mittelstetten	544
Moorenweis	895
Nannhofen	141
Oberschweinbach	396
Oberweikertshofen	345
Olching	5 431
Pfaffenhofen	112
Puch	368
Puchheim	1 388
Purk	197
Rottbach	342
Schöngeising	418
Steinbach	230
Steindorf	280
Tegernbach	223
Türkenfeld	872
Ueberacker	437
Unteralting	295
Unterpfaffenhofen	1 439
Unterschweinbach	319
Wenigmünchen	159
Wildenroth	569
Zankenhausen	208
14. Garmisch-Partenkirchen (St.B. 36 353)	**41 286**
Eschenlohe	775
Ettal	934
Farchant	1 237
Garmisch-Partenkirchen, Markt (St.B. 16 231)	18 079
Grainau	1 715
Kohlgrub	1 241
Krün (St.B. 977)	1 286
Mittenwald, Markt (St.B. 4 899)	7 057
Oberammergau (St.B. 3 022)	3 640
Oberau	1 216
Ohlstadt	1 277
Saulgrub	687
Schwaigen	382
Unterammergau	923
Wallgau	608
Wamberg	229

Kleinere Verwaltungsbezirke Gemeinden	Wohnbevölkerung am 17. Mai 1939
15. Ingolstadt (St.B. 31 633)	**33 416**
Appertshofen	359
Baar	631
Brunnenreuth	427
Demling	284
Dünzing	343
Dünzlau	157
Ebenhausen	893
Eitensheim	1 000
Etting	778
Ettling	190
Friedrichshofen	220
Gaimersheim	1 930
Gerolfing	863
Großmehring	1 723
Hagau	192
Hepberg	584
Irgertsheim	329
Kasing	566
Kösching	2 502
Lenting	835
Mailing	1 168
Manching (St.B. 2 443)	4 226
Menning	326
Mühlhausen	126
Niederstimm	124
Oberdolling	474
Oberhartheim	171
Oberhaunstadt	1 063
Oberstimm	357
Pettenhofen	177
Pförring, Markt	1 167
Pichl	144
Reichertshofen	1 385
Stammham	858
Theißing	446
Unsernherrn	4 035
Unterdolling	209
Wackerstein	335
Wettstetten	868
Winden	99
Zuchering	852
16. Landsberg (St.B. 36 512)	**38 576**
Beuerbach	223
Beuern	169
Dettenhofen	268
Dettenschwang	409
Dießen, Markt	3 352
Eching	458
Egling	745
Entraching	170
Epfenhausen	206
Eresing	780
Erpfting	468
Geretshausen	311
Greifenberg	371
Hagenheim	190
Hechenwang	255
Heinrichshofen	251
Hofstetten (St.B. 577)	789
Holzhausen	543
Hurlach	610
Issing	439
Kaltenberg	290
Kaufering	969
Landsberg, Stadt (St.B. 8 705)	10 054
Lengenfeld	263
Ludenhausen	355
Mundraching	123
Oberbergen	188
Oberfinning	426
Oberigling	400
Obermeitingen	406
Obermühlhausen	271
Oberschondorf	520
Penzing (St.B. 1 246)	1 711
Pestenacker	239
Petzenhausen	250
Pflugdorf	342
Pitzling	166
Prittriching	945
Pürgen	375
Ramsach	169
Reisch	172
Rieden	530
Rott	608
Scheuring	703
Schöffelding	287
Schwabhausen b. Landsberg	276
Schwifting	395
Stadl (St.B. 318)	356
Stoffen	335
Thaining	493
Ummendorf	181
Unterfinning	309
Unterigling	329
Untermühlhausen	272
Unterschondorf	707
Utting	1 159
Walleshausen	583
Weil	573
Windach	565
Winkl	274
17. Laufen (St.B. 37 991)	**38 265**
Ainring	2 721
Asten	492
Freidling	354
Freilassing (St.B. 4 780)	4 829
Freutsmoos	562
Fridolfing	1 971
Gaden	416
Heining	491
Holzhausen	607
Kapell	428
Kay	848
Kirchanschöring	1 160
Kirchheim	590
Lampoding	441
Laufen, Stadt (St.B. 2 163)	2 217
Leobendorf	1 142
Neukirchen (am Teisenberg)	908
Nirnharting	442
Oberteisendorf	562
Otting	520
Palling	1 549
Petting	909
Pietling	439
Ringham (St.B. 459)	630
Roßdorf	466
Rückstetten	585
Saaldorf	1 207
Straß	634
Surheim	842
Taching	737
Teisendorf	1 567
Tengling	581
Tettenhausen	351
Tittmoning, Stadt	1 467
Törring	891
Triebenbach	278
Tyrlaching	839
Waging	1 046
Weildorf	753
Wonneberg	793
18. Miesbach	**47 145**
Bayrischzell	1 087
Dürnbach	1 488
Fischbachau	1 560
Föching	775
Gmund a. Tegernsee	1 898
Gotzing	401
Hartpenning	950
Hausham	5 473
Holzkirchen, Markt	3 020
Holzolling	734
Hundham	981
Irschenberg	879
Kreuth	1 541
Miesbach, Stadt	3 968
Niklasreuth	826
Parsberg	908
Reichersdorf	435
Rottach	2 827
Schaftlach	879
Schliersee, Markt	3 980
Tegernsee	2 655
Valley	1 246
Waakirchen	1 985
Wall	720
Warngau	840
Wattersdorf	940
Wies	1 214
Wiessee, Bad	2 414
Wörnsmühl	521
19. Mühldorf (St.B. 43 469)	**43 514**
Altmühldorf	1 006
Ampfing	1 664
Aschau b. Kraiburg	1 337
Aspertsham	385
Buchbach	577
Egglkofen	906
Eiting	337
Elsenbach	281
Erharting	731
Feichten	358
Flossing	838
Forsting	281
Fraham	513
Grünbach	350
Gumattenkirchen	412
Guttenburg	851
Hart	634
Heldenstein	738
Hörbering	614
Irl	669
Jettenbach	486
Kraiburg, Markt	1 847
Lauterbach	114
Lohkirchen	615
Maisenberg	361
Mettenheim	752
Mörmoosen	296
Mößling	468
Mühldorf, Stadt	7 672
Neumarkt-Sankt Veit (St.B. 2 646)	2 691
Niederbergkirchen	621
Niedertaufkirchen	729
Oberbergkirchen	756
Oberhofen	525
Oberneukirchen	831
Obertaufkirchen	1 110
Peterskirchen	487
Polling	659
Pürten	779
Ranoldsberg	602
Rattenkirchen	747
Roßbach	428
Salmannskirchen	330
Schönberg	708
Schwindegg	776
Schwindkirchen	586
Stephanskirchen	516
Taufkirchen	459
Thambach	459
Walkersaich	1 034
Weidenbach	190
Wiesbach	332
Zangberg	596
Zeiling	470
20. München (St.B. 61 859)	**64 636**
Aschheim	769
Aubing	9 530
Brunnthal	583
Dornach	205
Feldkirchen	1 550
Garching (St.B. 1 303)	1 465
Gräfelfing	5 079
Grasbrunn	301
Grünwald	2 307
Haar	6 178
Harthausen	273
Heimstetten	333
Höhenkirchen	583
Hofolding	395
Hohenbrunn	1 117
Ismaning	3 419
Kirchheim b. München	354
Langwied	1 709
Neuried	447
Oberhaching	2 514
Oberschleißheim (St.B. 3 295)	3 963
Peiß	827
Planegg	2 876
Pullach	3 054
Putzbrunn	441
Siegertsbrunn	484
Taufkirchen	836
Unterbiberg (St.B. 2 558)	4 505
Unterföhring	1 587
Unterhaching	5 234
Unterschleißheim	1 718

Kleinere Verwaltungsbezirke Gemeinden	Wohnbevölkerung am 17. Mai 1939
21. Pfaffenhofen a.d.Ilm	**40 160**
(St.B. 39 079)	
Affalterbach	180
Angkofen	208
Aufham	858
Burgstall	233
Dürnzhausen	463
Eberstetten	312
Ehrenberg	167
Engelbrechtsmünster	295
Entrischenbrunn	216
Ernsgaden	486
Eschelbach a. d. Ilm	457
Euernbach	316
Fahlenbach	485
Förnbach	529
Gaden b. Geisenfeld	138
Gaden b. Pförring	105
Gambach	162
Gebrontshausen	320
Geisenfeld, Markt	2 338
Geisenfeldwinden	276
Geisenhausen	515
Geroldshausen	624
Gosseltshausen	311
Gotteshofen	235
Gundamsried	272
Haimpertshofen	177
Hartacker	203
Haushausen	193
Hettenshausen	561
Hög	269
Ilmendorf	404
Ilmmünster	719
Ilmried	126
Irsching	512
Jetzendorf	591
Königsfeld	254
Langenbruck	360
Langwaid	253
Mitterscheyern	288
Münchsmünster	1 069
Niederlauterbach	873
(St.B. 675)	
Niederscheyern	175
Nötting	210
Oberlauterbach	290
Paindorf	238
Parleiten	227
Pfaffenhofen a. d. Ilm, Stadt (St.B. 5 084)	5 292
Pischelsdorf	207
Pörnbach	624
Puch	314
Raitbach	122
Reichertshausen	452
Rockolding	215
Rohr	237
Rohrbach (St.B. 679)	843
Rottenegg	460
Scheyern	1 212
Schillwitzried	255
Schweitenkirchen	523
Steinkirchen	265
Sünzhausen	290
Sulzbach	464
Tegernbach	628
Triefing	224
Untermettenbach	312
Unterpindhart	295
Uttenhofen	300
Vieth	218
Vohburg, Markt	1 892
Volkersdorf	394
Waal	216
Walkersbach	193
Westenhausen	369
Winden a. Aign	459
Winden b. Scheyern	209
Wöhr	259
Wolnzach, Markt	3 158
(St.B. 2 950)	
Zell (St.B. 463)	766
22. Rosenheim	**56 294**
(St.B. 54 835)	
Aising	1 650
Altenbeuern	658
Bernau	2 223
Brannenburg	723
Breitbrunn	584
Chiemsee	506
Degerndorf (St.B. 1 619)	2 664
Eggstätt	984
Endorf	1 831
Flintsbach	1 014
Frasdorf	1 045
Grainbach	317
Greimharting	329
Großbrannenberg	222
Großholzhausen	952
Gstadt	559
Halfing	1 293
Happing	686
Hemhof	355
Hirnsberg	248
Hittenkirchen	440
Hochstätt	893
Höhenmoos	519
Höslwang	750
Hohenaschau	781
(St.B. 744)	
Kiefersfelden	3 051
(St.B. 2 841)	
Kirchdorf a. Inn	2 451
Lauterbach	233
Marienberg	505
Mauerkirchen i. Chiemgau	396
Neubeuern	950
Neukirchen (Simssee)	368
Niederaschau	1 100
Niederaudorf	1 417
Nußdorf	1 008
Oberaudorf	1 516
Pang	1 580
Pfraundorf	707
Pietzing	408
Prien	3 389
Prutting	960
Reischenhart	460
(St.B. 293)	
Riedering	890
Rimsting	905
Rohrdorf	1 246
Roßholzen	244
Sachrang	457
Söchtenau	1 183
Söllhuben	557
Steinkirchen	305
Stephanskirchen	3 686
Törwang	424
Umrathshausen	295
Vogtareuth	1 279
Westerndorf	1 345
Wildenwart	753
23. Schongau	**24 670**
Altenstadt	825
Apfeldorf	697
Bayersoien	635
Bernbeuren	1 376
Birkland	383
Böbing	835
Burggen	803
Epfach	419
Hohenfurch	695
Hohenpeißenberg	2 085
Kinsau	499
Peiting	5 112
Prem	566
Reichling	577
Rottenbuch	840
Sachsenried	258
Schönberg	172
Schongau, Stadt	3 647
Schwabbruck	377
Schwabniederhofen	317
Schwabsoien	594
Steingaden	1 973
Tannenberg	223
Wildsteig	762
24. Schrobenhausen	**22 652**
(St.B. 22 616)	
Adelshausen	470
Alberzell	333
Aresing	644
Berg i. Gau	1 154
Brunnen	777
Deimhausen	258
Diepoltshofen	348
Edelshausen	473
Freinhausen	351
Gachenbach	359
Gerolsbach	940
Grimolzhausen	431
Hirschenhausen	212
Hörzhausen	567
Hohenried	368
Hohenwart, Markt	959
Klenau	296
Klosterberg	384
Koppenbach	318
Langenmoosen	1 029
Lauterbach	280
Malzhausen	146
Mühlried	800
Peutenhausen	441
Pobenhausen	351
Rettenbach	233
Sandizell	766
Sattelberg	233
Schrobenhausen, Stadt	5 193
Seibersdorf	338
Singenbach	351
Steingriff (St.B. 442)	478
Strobenried	311
Waidhofen	585
Wangen	252
Weichenried	488
Weilach	412
Weilenbach	323
25. Starnberg	**34 960**
(St.B. 34 791)	
Argelsried	472
Aschering	152
Berg	882
Breitbrunn	318
Buch	298
Buchendorf	192
Drößling	105
Erling	953
Etterschlag	462
Feldafing	1 676
Frieding	313
Gauting (St.B. 4 511)	4 680
Gilching	2 074
Hadorf	125
Hanfeld	118
Hechendorf a. Pilsensee	475
Herrsching	2 524
Hochstadt	255
Inning	774
Krailling	2 027
Leutstetten	328
Machtlfing	264
Maising	230
Meiling	166
Oberalting	698
Oberbrunn	172
Oberpfaffenhofen	572
Percha	750
Perchting	241
Pöcking	869
Söcking	776
Starnberg, Stadt	5 846
Steinebach	532
Traubing	639
Tutzing	2 613
Unering	174
Unterbrunn	289
Weßling	794
Widdersberg	132
26. Tölz (St.B. 25 381)	**26 601**
Benediktbeuern	1 662
(St.B. 1 485)	
Bichl	868
Gaißach	1 330
Greiling	285
Heilbrunn, Bad	786
Jachenau	645
Kirchbichl	716
Kochel	2 237
Lenggries (St.B. 4 474)	5 517
Oberbuchen	217
Oberfischbach	422
Reichersbeuern	992
Sachsenkam	529
Schönrain	531
Tölz, Bad, Stadt	8 770
Unterfischbach	235
Wackersberg	859

Kleinere Verwaltungsbezirke Gemeinden	Wohnbevölkerung am 17. Mai 1939
27. Traunstein	**63 616**
(St.B. 62 503)	
Albertaich	670
Altenmarkt	1 611
Bergen	1 469
Chieming	992
Egerndach	584
Eisenärzt	680
Emertsham	825
Engelsberg	571
Erlstätt	478
Freimann	309
Grabenstätt (St.B. 808)	1 014
Grassau	1 913
Hammer	401
Hart	404
Haslach	908
Heilig Kreuz	849
Hochberg	434
Holzhausen	429
Inzell	1 671
Kammer	643
Kienberg	871
Kirchstätt	485
Lindach	364
Marquartstein	980
Matzing	370
Nußdorf	660
Oberfeldkirchen	763
Oberhochstätt	301
Oberwössen	462
Obing	1 711
Pierling	210
Pittenhart	1 178
Rabenden	444
Reit i. Winkl	1 657
Rottau	615
Ruhpolding	3 537
Schleching	785
Schnaitsee	1 454
Seebruck	395
Seeon (St.B. 1 146)	1 301
Siegsdorf	2 163
Stein a. d. Traun	1 174
Surberg	994
Tabing	336
Tacherting	1 263
Traunstein, Stadt	11 714
(St.B. 10 962)	
Traunwalchen	657
Trostberg, Stadt	3 989
Truchtlaching	624
Uebersee	2 150
Unterwössen	1 013
Vachendorf	517
Vogling	546
Waldhausen	582
Wolkersdorf	496
28. Wasserburg a. Inn	**39 151**
Aham	566
Albaching	536
Allmannsau	591
Amerang	1 057
Attel	2 199
Au a. Inn	526
Babensham	328
Bachmehring	378
Berg	343
Dachberg	304
Edling	1 004
Elsbeth	297
Evenhausen	466
Farrach	446
Freiham	257
Fürholzen	260
Gars, Markt	429
Gatterberg	258
Griesstätt	1 175
Grünthal	466
Haag i. OB., Markt	1 472
Isen, Markt	1 161
Jeßling	303
Kirchdorf	455
Kirchensur	272
Kling	543
Kronberg	513
Lappach	327
Lengmoos	702
Maitenbeth	986
Mittbach	615
Mittergars	616
Oberornau	563
Penzing	460
Pfaffing	768
Pyramoos	258
Ramerberg	542
Rechtmehring	542
Reichertsheim	715
Rettenbach	235
Rosenberg	328
Rott a. Inn	1 661
Sankt Christoph	295
Sankt Wolfgang	819
Schambach	270
Schiltern	291
Schleefeld	437
Schlicht	518
Schnaupping	472
Schönberg	355
Schönbrunn	264
Schonstett	366
Soyen	720
Stadel	771
Steppach	391
Titlmoos	325
Utzenbichl	270
Wang	578
Wasserburg a. Inn, Stadt	4 670
Westach	676
Winden	457
Zillham	283
29. Weilheim	**44 836**
(St.B. 43 959)	
Aidling	228
Ammerhöfe	762
Antdorf	454
Bernried	500
Deutenhausen	359
Eberfing	707
Eglfing	406
Etting	211
Fischen	214
Forst	738
Frauenrain	182
Großweil	376
Habach	480
Haid	286
Haunshofen	299
Hechendorf	356
Huglfing	897
Iffeldorf	926
Kleinweil (St.B. 274)	427
Magnetsried	262
Murnau, Markt	4 521
(St.B. 4 001)	
Oberhausen	743
Obersöchering	535
Oderding	290
Pähl	783
Peißenberg, Markt	6 336
Penzberg, Stadt	6 774
Polling	961
Raisting	744
Riegsee	348
Schlehdorf	719
Schöffau	292
Seehausen	712
Seeshaupt	1 097
Sindelsdorf	579
Spatzenhausen	329
Uffing	877
Unterhausen	279
Weilheim, Stadt	7 296
(St.B. 7 092)	
Weindorf	302
Wessobrunn	521
Wielenbach	728
30. Wolfratshausen	**23 116**
Arget	517
Ascholding	380
Bachhausen	482
Baierbrunn	658
Baiernrain	429
Beuerberg	712
Degerndorf	345
Deining	391
Dietramszell	673
Dingharting	465
Dorfen	250
Egling	374
Eichenhausen	225
Endlhausen	277
Ergertshausen	251
Eurasburg	493
Föggenbeuern	278
Gelting	1 367
Herrnhausen	286
Höhenrain	952
Holzhausen	636
Icking	807
Königsdorf	1 169
Linden	289
Manhartshofen	250
Moosham	243
Münsing	875
Neufahrn	249
Oberbiberg	189
Osterhofen	294
Otterfing	856
Sauerlach	955
Schäftlarn	1 950
Straßlach	357
Thanning	390
Weidach	976
Wolfratshausen, Markt	2 826

Regierungsbezirk Niederbayern und Oberpfalz
(Sitz: Regensburg)

Stadtkreise:

31. Amberg	**31 775**
(St.B. 28 864)	
Amberg, Stadt	31 775
(St.B. 28 864)	
32. Landshut	**31 573**
Landshut, Stadt	31 573
33. Passau (St.B. 24 430)	**25 565**
Passau, Stadt	25 565
(St.B. 24 430)	
34. Regensburg	**95 631**
(St.B. 90 651)	
Regensburg, Stadt	95 631
(St.B. 90 651)	
35. Straubing	**28 962**
(St.B. 27 775)	
Straubing, Stadt	28 962
(St.B. 27 775)	
36. Weiden	**29 372**
(St.B. 27 864)	
Weiden, Stadt	29 372
(St.B. 27 864)	

Landkreise:

37. Amberg	**33 164**
(St.B. 32 762)	
Adlholz	312
Ammersricht	824
Ammerthal	534
Aschach	351
Diebis	105
Ebermannsdorf	145
Egelsheim	146
Ehenfeld	426
Ensdorf	763
Etsdorf	338
Freihung	775
Freudenberg	375
Gärmersdorf	1 351
Gailoh	471
Garsdorf	392
Gebenbach	553
Gressenwöhr	677
Großschönbrunn	510
Haag	166
Hahnbach	1 028
Hiltersdorf	456
Hirschau, Stadt	3 111
(St.B. 2 911)	
Hohenkemnath	194
Iber	382
Irlbach	298
Karmensölden	497
Köfering	2 032
Kötzersricht	233
Kürmreuth	266
Langenbruck	623
Lintach	254
Massenricht	292
Mendorferbuch	269
Mimbach (St.B. 279)	481
Pittersberg	576
Pursruck	156
Raigering	629
Rieden	835

Kleinere Verwaltungsbezirke Gemeinden	Wohnbevölkerung am 17. Mai 1939
Schlicht	672
Schnaittenbach, Markt	1 844
Seugast	685
Siegenhofen	104
Sigl	347
Sigras	467
Steiningloh	174
Süß	310
Thanheim	252
Thansüß	364
Theuern	364
Traßlberg	1 233
Ullersberg	127
Ursensollen	417
Ursulapoppenricht	246
Vilseck, Stadt	1 405
Vilshofen	519
Weiher	206
Weißenberg	251
Winbuch	196
Wolfsbach	399
Wutschdorf	481
Zant	275
38. Beilngries	**14 033**
(St.B. 13 836)	
Altmannsberg	231
Amtmannsdorf	145
Aschbuch	250
Bachhausen	160
Beilngries, Stadt	2 024
Berching, Stadt	1 728
Biberbach	167
Burggriesbach	298
Eglofsdorf	143
Erasbach (St.B. 297)	494
Ernersdorf	199
Forchheim	366
Fribertshofen	212
Grampersdorf	122
Großberghausen	179
Hermannsberg	122
Hirschberg	252
Höfen	149
Holnstein	452
Ittelhofen	436
Kevenhüll	303
Kottingwörth	314
Lauterbach	212
Litterzhofen	116
Oberndorf	139
Oening	137
Ottmaring	173
Paulushofen	379
Plankstetten	386
Pollanten	450
Raitenbuch	170
Rudertshofen	270
Sollngriesbach	234
Staufersbuch	211
Stierbaum	124
Sulzkirchen	314
Thann	265
Töging	410
Vogelthal	151
Wallnsdorf	204
Waltersberg	314
Wattenberg	133
Weidenwang	200
Wiesenhofen	149
Winterzhofen	146
39. Bergreichenstein	**18 864**
Albrechtsried	409
Bergreichenstein, Stadt	2 630
Duschowitz	748
Filippshütten	452
Großhaid	420
Hartmanitz, Markt	798
Innergefild	662
Kochet	552
Kumpatitz	173
Kundratitz	351
Langendorf	2 025
Nitzau	895
Rehberg im Böhmerwalde	1 754
Rothsaifen	452
Stadln	1 896
Stepanitz	265
Stubenbach	989
Swina	112
Teschau	727
Unterkörnsalz	434
Unterreichenstein, Stadt	1 008
Watetitz	469
Ziegenruck	643
40. Bogen	**31 561**
(St.B. 31 386)	
Albertsried	617
Ascha	435
Au vorm Wald	157
Bärnzell	204
Bernried	906
Bogen, Markt	1 613
Bogenberg	598
Dachsberg	266
Degernbach	1 042
Eggerszell	179
Elisabethszell	810
Englmar	1 424
Falkenfels	736
Gaishausen	378
Gittensdorf	321
Gossersdorf	612
Gschwendt	115
Haibach	449
Haselbach	636
Haunkenzell	529
Heilbrunn	303
Hunderdorf	1 130
Irschenbach	227
Konzell	1 025
Landasberg	227
Landorf	395
Loitzendorf	336
Mariaposching	1 115
Mitterfels	1 113
Neukirchen	849
Niederwinkling	706
Oberalteich	1 188
(St.B. 1 013)	
Obermühlbach	476
Perasdorf	775
Pfelling	517
Pilgramsberg	196
Prünstfehlburg	310
Rattenberg	959
Rattiszell	438
Saulburg	730
Schönstein	462
Schwarzach	1 516
Siegersdorf	641
Stallwang	541
Steinburg	206
Waltendorf	535
Wiesenfelden	1 267
Windberg	744
Zinzenzell	607
41. Burglengenfeld	**41 113**
Alberndorf	363
Bergheim	206
Breitenbrunn	166
Bubach a. d. Naab	566
Büchheim	226
Burglengenfeld, Stadt	5 143
Dachelhofen	623
Dallackenried	101
Dietldorf	434
Dinau	187
Duggendorf	291
Eich	116
Emhof	234
Ettmannsdorf	789
Fischbach	166
Fronberg	898
Gögglbach	188
Haselbach	320
Hochdorf	347
Höchensee	206
Holzheim a. Forst	404
Kallmünz	1 344
Katzdorf	568
Kirchenödenhart	138
Krachenhausen	133
Krondorf	841
Kronstetten	457
Lanzenried	306
Leonberg	1 407
Maxhütte	1 882
Meßnerskreith	1 018
Münchshofen	626
Naabeck	205
Neukirchen	337
Oder	349
Pilsheim	141
Pirkensee	917
Pottenstetten	291
Premberg	194
Rohrbach	317
Saltendorf	359
Schmidmühlen	1 278
Schwandorf i. Bay., Stadt	10 459
See	146
Steinberg	650
Teublitz, Markt	2 032
Traidendorf	177
Wackersdorf	1 518
Wiefelsdorf	180
Wischenhofen	166
Zielheim	703
42. Cham	**31 359**
(St.B. 30 911)	
Altenmarkt	712
Arnschwang	975
Atzenzell	183
Birnbrunn	151
Cham, Stadt	5 389
Chameregg	162
Chammünster	500
Dalking	536
Engelsdorf	315
Furth i. Wald, Stadt	6 039
(St.B. 5 995)	
Grabitz	538
Grafenkirchen	484
Gutmaning	75
Habersdorf	343
Haderstadl	376
Hötzing	111
Hof	186
Kager	136
Katzberg	424
Kolmberg	428
Loibling	404
Loifling	357
Neuhaus	198
Niederrunding	460
Nößwartling	339
Obergoßzell	292
Obernried	286
Obertraubenbach	227
Pemfling	475
Penting	586
Pitzling	458
Ränkam	671
Raindorf	502
Rhanwalting	208
Ried b. Gleißenberg	145
Runding	750
Sattelbogen	236
Sattelpeilnstein	817
Schachendorf	289
Schorndorf	494
Sengenbühl	478
Thierling	299
Thierlstein	534
Traitsching	364
Vilzing	373
Waffenbrunn	382
Walting	211
Weiding	263
Willmering	742
Windischbergerdorf	1 356
(St.B. 952)	
43. Deggendorf	**56 147**
(St.B. 53 959)	
Alberting	289
Allhartsmais	185
Altenufer	206
Auerbach	539
Außernzell	1 180
Bergern	342
Buchberg	397
Deggenau	1 006
Deggendorf, Stadt	12 057
(St.B. 11 155)	
Edenstetten	1 173
Egg	726
Engolling	475
Fischerdorf	499
Grafling	743
Grattersdorf	192
Greising	395
Haunersdorf	195

Kleinere Verwaltungsbezirke Gemeinden	Wohnbevölkerung am 17. Mai 1939
Hengersberg, Markt	1 888
Hirschberg	495
Hunding	933
Iggensbach	1 578
Lalling	1 222
Metten	1 912
Michaelsbuch	573
Mietraching	1 119
Nabin	295
Natternberg (St.B. 1 695)	1 897
Neßlbach (St.B. 909)	1 098
Niederalteich (St.B. 830)	1 226
Oberaign	185
Offenberg (St.B. 856)	1 050
Otzing	946
Pankofen	905
Penzenried	378
Pielweichs	234
Plattling, Stadt	6 109
Riggerding	431
Rottersdorf	325
Schaufling	959
Schöllnach	1 553
Schwanenkirchen	673
Schwarzach	613
Seebach	840
Steinkirchen	386
Stephansposching	1 223
Taiding	877
Urlading	483
Waltersdorf	421
Winsing	701
Winzer (St.B. 1 715)	2 020
44. Dingolfing (St.B. 24 487)	**24 683**
Bubach	502
Dingolfing, Stadt	4 788
Dornwang	310
Englmannsberg	429
Frauenbiburg	742
Gottfrieding	853
Griesbach	634
Haberskirchen	890
Hackerskofen	139
Hofdorf	327
Hüttenkofen	302
Lengthal	673
Loiching	906
Mamming	1 503
Marklkofen	893
Mengkofen	568
Moosthenning	254
Niederreisbach	706
Niederviehbach	1 203
Oberviehbach	373
Ottering	720
Poxau	577
Puchhausen	503
Reisbach, Markt	1 159
Reith	439
Rimbach	251
Steinberg	668
Teisbach	824
Thürnthenning	432
Tunding	333
Tunzenberg (St.B. 279)	475
Weichshofen	311
Weigendorf	996
45. Eggenfelden (St.B. 41 296)	**41 635**
Arnstorf	1 696
Diepoltskirchen I	302
Diepoltskirchen II	405
Dummeldorf	232
Eggenfelden, Stadt	3 852
Eggersdorf	463
Emmersdorf	486
Falkenberg	599
Fünfleiten	539
Gangkofen	1 614
Geratskirchen	648
Gern I	477
Gern II	239
Hainberg	350
Hammersbach (St.B. 760)	904
Hebertsfelden	769
Hickerstall	457
Hirschhorn	754
Huldsessen	854
Jägerndorf	806
Johanniskirchen	1 135
Kirchberg	900
Kohlstorf	163
Kollbach	472
Langeneck	340
Langgraben	647
Linden	1 009
Lohbruck	425
Malgersdorf	499
Malling	467
Mariakirchen	431
Martinskirchen	550
Massing, Markt	784
Mitterhausen	356
Mitterskirchen	819
Münchsdorf	382
Obertrennbach	537
Panzing (St.B. 546)	741
Peterskirchen I	736
Peterskirchen II	442
Pischelsdorf	214
Pörndorf	422
Reicheneibach	632
Rimbach	701
Rogglfing	478
Roßbach	390
Ruhstorf	680
Ruppertskirchen	680
Sallach	358
Sattlern	240
Schmiedorf	332
Schönau I	486
Schönau II	170
Simbach, Markt	944
Staudach	448
Taufkirchen	586
Thanndorf	768
Unterdietfurt	819
Untergrafendorf	743
Unterhausbach	664
Unterhöft	615
Wolfsegg	786
Wurmannsquick	677
Zell	521
46. Eschenbach i. d. OPf.[1]) (St.B. 24 991)	**26 126**
Auerbach, Stadt	4 009
Degelsdorf	195
Dießfurt	210
Eschenbach i. d. OPf., Stadt (St.B. 1 454)	1 648
Feilersdorf	250
Filchendorf	210
Gmünd	341
Grafenwöhr, Stadt (St.B. 3 343)	4 284
Gunzendorf	95
Heinersreuth	228
Kirchenthumbach	1 033
Krottensee	292
Metzenhof	75
Michelfeld	1 231
Moos	146
Nasnitz	239
Neuhaus a. d. Pegnitz, Markt	789
Neustadt a. Kulm, Stadt	733
Neuzirkendorf	276
Nitzlbuch	445
Oberbibrach	347
Penzenreuth	211
Pichlberg	172
Preißach	553
Pressath, Stadt	2 239
Ranna	116
Ranzenthal	227
Riggau	301
Rothenbruck	435
Sassenreuth	379
Schlammersdorf	598
Seitenthal	161
Speinshart	364
Stegenthumbach	266
Steinamwasser	235
Thomasreuth	362
Thurndorf	399
Treinreuth	285
Tremmersdorf	344
Troschelhammer	152
Troschenreuth	424
Vorbach	357
Weihersberg	269
Zogenreuth	201
47. Grafenau (St.B. 22 964)	**22 999**
Bärnstein	478
Eberhardsreit	403
Eppenschlag	625
Furth	787
Gmünd	295
Grafenau, Stadt (St.B. 1 530)	1 565
Großarmschlag	541
Großmisselberg	344
Hartmannsreit	358
Heinrichsreit	265
Hilgenreit	433
Innernzell	692
Kirchberg	348
Klingenbrunn	1 800
Lembach	398
Liebersberg	282
Mitternach	565
Nendlnach	289
Neudorf	505
Oberkreuzberg	1 553
Ranfels	443
Rosenau	345
Saldenburg	1 136
Sankt Oswald	2 465
Schlag	479
Schöfweg	765
Schönanger	1 746
Schönberg, Markt	749
Solla	388
Thurmansbang	1 249
Zenting	708
48. Griesbach	**32 252**
Aigen	786
Asbach	684
Bayerbach	1 008
Birnbach	914
Egglfing	706
Griesbach	1 289
Haarbach	1 143
Hartkirchen	1 188
Hubreith	624
Hütting	659
Indling	735
Karpfham	1 077
Kindlbach	506
Kirchham	987
Kößlarn	684
Kühnham	976
Malching	1 274
Mittich	903
Oberschwärzenbach	598
Pattenham	732
Pocking	2 094
Poigham	687
Reutern	837
Rotthalmünster, Markt	1 494
Ruhstorf	1 377
Sachsenham	712
Safferstetten	500
Sankt Salvator	848
Schmidham	927
Tettenweis	533
Thanham	271
Untertättenbach	1 022
Uttlau	672
Weihmörting	726
Weng	1 212
Würding	867
49. Kelheim	**37 059**
Abbach	1 345
Abensberg, Stadt	2 999
Altdürnbuch	198
Arnhofen	181
Arresting	134
Bachl	183
Bergmatting	168
Biburg	556
Dünzling	436
Eining	262
Einmuß	383
Essing, Markt	816
Geibenstetten	149
Gögging, Bad	605
Gronsdorf	163
Großmuß	404
Hausen	503
Helchenbach	278

[1]) Die nicht aufgeführten Gemeinden Ebersberg, Haag, Höhenberg, Hopfenohe, Kaundorf, Leuzenhof, Nunkas, Oberfrankenohe und Pappenberg bestehen nicht mehr; eine formelle Entscheidung über ihre Auflösung liegt jedoch noch nicht vor.

Kleinere Verwaltungsbezirke Gemeinden	Wohnbevölkerung am 17. Mai 1939
Herrnsaal	165
Herrnwahlthann	531
Hienheim	777
Hörlbach	157
Holzharlanden	166
Ihrlerstein	1 521
Irnsing	542
Kapfelberg	435
Kelheim, Stadt	6 346
Kelheimwinzer	385
Kirchdorf	779
Lengfeld	504
Lohstadt	141
Marching	256
Mauern	306
Mitterfecking	510
Mühlhausen	541
Neustadt a.d. Donau, Stadt	2 134
Niederumelsdorf	498
Oberndorf	373
Oberulrain	239
Offenstetten	520
Peising	287
Poikam	195
Pullach	311
Reißing	237
Saal	1 738
Saalhaupt	239
Sallingberg	238
Sandharlanden	412
Schneidhart	416
Schwaig	489
Siegenburg, Markt	1 410
Staubing	274
Staudach	486
Stausacker	169
Teuerting	131
Teugn	821
Thaldorf	437
Tollbach	181
Train	619
Weltenburg	380
50. Kemnath (St.B. 16 413)	**16 558**
Ahornberg	204
Atzmannsberg	200
Berndorf	108
Brand	842
Dechantsees	90
Ebnath	1 370
Eisersdorf	158
Fortschau	200
Göppmannsbühl a.Berg	110
Guttenberg	109
Guttenthau (St.B. 147)	292
Haidenaab	306
Hessenreuth	163
Höflas	205
Höll und Haid	103
Immenreuth	610
Kaibitz	95
Kastl	441
Kemnath, Stadt	1 512
Kötzersdorf	103
Kulmain	770
Langentheilen	123
Lenau	252
Lochau	405
Löschwitz	109
Mehlmeisel	1 360
Mengersreuth	248
Mockersdorf	163
Oberbruck	101
Oberwappenöst	613
Pilgramsreuth	147
Plössen	226
Pullenreuth	356
Punreuth	137
Ramlesreuth	212
Reuth b. Kastl	157
Riglasreuth	300
Schadenreuth	95
Schönreuth	105
Schwarzenreuth	1 117
Speichersdorf	593
Trevesen	385
Unterbruck	163
Waldeck	323
Wirbenz	247
Wolframshof	123
Zeulenreuth	151
Zinst	209
Zwergau	147
51. Kötzting	**28 602**
Allmannsdorf	155
Altrandsberg	443
Ansdorf	439
Arndorf	851
Arrach	833
Atzlern	978
Bärndorf	304
Blaibach	904
Chamerau	870
Eismannsberg	129
Engelshütt	520
Eschlkam, Markt	549
Gehstorf	442
Gotzendorf	462
Grafenwiesen	785
Großaign	445
Grub	351
Haibühl	1 033
Harrling	314
Haus	315
Hohenwarth	870
Kleinaign	399
Kötzting, Markt	2 314
Kreuzbach	246
Lam	2 121
Lederdorn	371
Liebenstein	377
Lohberg	1 902
Miltach	652
Neukirchen b. Hl. Blut, Markt	1 635
Niederndorf	318
Oberndorf	272
Rimbach	685
Rittsteig	517
Schwarzenberg	414
Stachesried	578
Thenried	414
Traidersdorf	486
Voggendorf	227
Vorderbuchberg	281
Warzenried	864
Weißenregen	274
Wolfersdorf	247
Zandt	566
Zenching	450
52. Landau a. d. Isar	**25 169**
Adldorf	873
Altenbuch	592
Aufhausen	470
Dornach	994
Eichendorf, Markt	1 436
Ettling	784
Exing	351
Frammering	890
Ganacker	758
Großenpinning	294
Großköllnbach	1 152
Haidenkofen	164
Haidlfing	908
Harburg	342
Hartkirchen	519
Haunersdorf	416
Indersbach	226
Kammern	928
Lailling	230
Landau a.d. Isar, Stadt	3 910
Mettenhausen	421
Niederhausen	533
Niederhöcking	612
Oberhausen	770
Oberhöcking	396
Pilsting, Markt	1 145
Poldering	272
Reichersdorf	431
Reichstorf	401
Rengersdorf	239
Waibling	1 016
Wallersdorf	2 084
Zeholfing	612
53. Landshut (St.B. 27 321)	**30 357**
Adlkofen	779
Altdorf	1 408
Altheim	820
Arth	318
Ast	441
Attenhausen	461
Berghofen	303
Buch a. Erlbach	761
Deutenkofen	144
Eching	272
Ergolding	1 480
Essenbach	997
Eugenbach	352
Frauenberg	316
Furth	604
Garnzell	326
Götzdorf	257
Grießenbach	264
Gündlkofen	309
Gundihausen	487
Haunwang	208
Hohenegglkofen	487
Hüttenkofen	239
Jenkofen	333
Kronwinkl	162
Martinshaun	409
Mettenbach	516
Mirskofen	874
Moosthann	176
Münchnerau	444
Münchsdorf	429
Neuhausen	391
Niederaichbach	721
Niederkam	387
Oberaichbach	396
Obergangkofen	377
Oberglaim	606
Oberköllnbach	546
Oberwattenbach	383
Ohu	477
Paindlkofen	198
Petersglaim	261
Pfettrach	368
Postau	300
Schatzhofen	323
Schönbrunn (St.B. 1 135)	4 124
Tiefenbach	434
Tondorf	226
Unholzing	222
Veitsbuch	248
Viecht	247
Vilsheim	577
Wachelkofen	191
Weihenstephan	214
Weihmichl	589
Weng	617
Widdersdorf	361
Windten	166
Wörth a. d. Isar (St.B. 565)	612
Wolfsbach	419
54. Mainburg	**18 306**
Aiglsbach	717
Appersdorf	348
Attenhofen	389
Au i.d.Hallertau, Markt	1 475
Berg	286
Berghausen	252
Ebrantshausen	158
Enzelhausen	839
Grafendorf	567
Großgundertshausen	341
Grünberg	188
Günzenhausen	216
Haslach	223
Holzmannshausen	140
Larsbach	244
Leibersdorf	411
Lindkirchen	377
Mainburg, Markt	3 657
Martinszell	306
Meilenhofen	248
Mitterstetten	465
Oberempfenbach	521
Obermünchen	205
Oberpindhart	353
Obersüßbach	555
Oberwangenbach	190
Osseltshausen	205
Osterwaal	275
Pötzmes	248
Ratzenhofen	721
Rudertshausen	207
Sandelzhausen	1 094
Steinbach	531

13 Land Bayern

54—59

Reg.-Bez. Niederbayern und Oberpfalz

Systematisches Verzeichnis der Gemeinden

Kleinere Verwaltungsbezirke Gemeinden	Wohnbevölkerung am 17. Mai 1939
Tegernbach	511
Volkenschwand	563
Walkertshofen	280
55. Mallersdorf	**24 852**
Allkofen	291
Asbach	229
Ascholtshausen	209
Bayerbach	488
Buchhausen	183
Eggmühl	398
Eitting	178
Ergoldsbach, Markt	2 532
Feuchten	239
Geiselhöring, Markt	2 337
Gerabach	206
Grafentraubach	531
Graßlfing	199
Greilsberg	249
Greißing	279
Haader	413
Hadersbach	413
Haimelkofen	176
Haindling	333
Hainsbach	512
Hirschling	251
Hofkirchen	198
Holztraubach	264
Inkofen	207
Laberweinting	715
Langenhettenbach	264
Mallersdorf	1 856
Mannsdorf	123
Martinsbuch	455
Mühlhausen	243
Neufahrn i. NB.	1 434
Niederlindhart	509
Oberdeggenbach	171
Oberellenbach	230
Oberhaselbach	432
Oberlindhart	386
Osterham	134
Penk	159
Pfaffenberg, Markt	1 005
Pinkofen	222
Prinkofen	657
Pullach	123
Sallach	428
Schierling	1 844
Süßkofen	498
Unterlaichling	340
Upfkofen	223
Wallkofen	383
Weichs	205
Winklsaß	296
Zaitzkofen	202
56. Markt Eisenstein	**24 572**
Bistritz an der Angel	425
Chudiwa	400
Depoldowitz	206
Deschenitz	910
Diwischowitz	178
Donau	203
Dorf Eisenstein	842
Eisenstraß	777
Flecken	480
Freihöls	245
Friedrichsthal	207
Fuchsberg	367
Fürthel	163
Gesen	366
Glashütten	558
Grün	793
Hadruwa	208
Haidl am Ahornberg	661
Hammern	1 385
Heuhof	146
Hinterhäuser	140
Hirschau	322
Holletitz	712
Hoslau	96
Kaltenbrunn	74
Kohlheim	234
Krotiw	231
Markt Eisenstein	3 253
Maxberg	435
Millik	438
Mottowitz	88
Nemschitz	81
Neuern, Stadt	3 443
Neumark, Stadt	819
Olchowitz	191
Petrowitz an der Angel	241
Plöß	157
Prennet	799
Sankt Katharina	525
Schießnetitz	108
Schneiderhof	240
Seewiesen	795
Silberberg	99
Springenberg	180
Starlitz	96
Todlau	195
Vollmau	1 060
57. Nabburg (St.B. 20 238)	**20 586**
Altendorf	395
Altfalter	274
Brudersdorf	268
Deindorf	148
Diendorf	498
Dürnersdorf	232
Dürnsricht	453
Fronhof	137
Frotzersricht	333
Glaubendorf	241
Gösselsdorf	247
Guteneck	548
Högling	385
Hohentreswitz	149
Iffelsdorf	494
Kemnath b. Neunaigen	521
Losau	112
Nabburg, Stadt	2 825
Neunaigen	344
Neusath	223
Oberköblitz	667
Pamsendorf	346
Pfreimd, Stadt (St.B. 1 485)	1 686
Pischdorf	203
Pretzabruck	223
Rottendorf	452
Saltendorf	387
Schmidgaden	509
Schwarzach b. Nabburg	420
Schwarzenfeld	2 523
Söllitz	276
Stein	288
Stulln (St.B. 506)	653
Trausnitz	702
Trisching	379
Unteraich	297
Weiding	161
Weihern	306
Wernberg	723
Willhof	142
Wolfring	250
Woppenhof	166
58. Neumarkt i. d. OPf. (St.B. 37 662)	**38 096**
Allersburg	238
Aßlschwang	310
Berg b. Neumarkt i. d. OPf.	942
Berngau	762
Brunn	171
Deining	571
Deinschwang	292
Dietkirchen	248
Döllwang	379
Engelsberg	363
Forst	294
Freystadt, Stadt (St.B. 825)	1 014
Gebertshofen	259
Großalfalterbach	358
Häuselstein	144
Hausen	406
Hausheim	440
Helena	280
Heng	419
Holzheim	313
Kastl, Markt (St.B. 952)	998
Kleinalfalterbach	159
Kruppach	394
Laaber	306
Labersricht	221
Lauterhofen, Markt	1 430
Leutenbach	378
Lippertshofen	194
Litzlohe	303
Loderbach	409
Mitterstahl	257
Möning	590
Mühlen	226
Mühlhausen	458
Neumarkt i. d. OPf., Stadt (St.B. 10 356)	10 555
Oberbuchfeld	292
Oberhembach	275
Oberndorf	261
Oberölsbach	468
Pavelsbach	484
Pelchenhofen	269
Pettenhofen	193
Pfaffenhofen	251
Pfeffertshofen	310
Pilsach	328
Pölling	758
Postbauer	575
Pyrbaum, Markt	674
Ransbach	209
Reichertshofen	206
Rengersricht	280
Röckersbühl	419
Seligenporten	527
Sengenthal	290
Sindlbach	578
Sondersfeld	296
Stauf	318
Stöckelsberg	426
Sulzbürg, Markt	526
Thannhausen	380
Thonhausen	329
Thundorf	211
Traunfeld	353
Trautmannshofen	342
Tyrolsberg	581
Unterbuchfeld	260
Utzenhofen	587
Wappersdorf	292
Winkl	174
Wolfsfeld	293
59. Neunburg vorm Wald	**14 907**
Alletsried	320
Altenschwand	480
Bach	212
Berg	133
Boden	174
Bodenwöhr	1 504
Dautersdorf	161
Demeldorf	167
Dieterskirchen	501
Egelsried	183
Eixendorf	174
Erzhäuser	391
Fuhrn	346
Großenzenried	245
Haag b. Schwarzhofen	268
Hansenried	233
Hillstett	178
Katzdorf	99
Kemnath b. Fuhrn	294
Kleinwinklarn	215
Kröblitz	437
Kulz	452
Lengfeld	164
Meißenberg	282
Mitteraschau	373
Neukirchen-Balbini, Markt	550
Neunburg vorm Wald, Stadt	2 528
Penting	429
Pillmersried	152
Prackendorf	215
Rauberweiherhaus	110
Schwarzeneck	138
Schwarzhofen, Markt	567
Seebarn	338
Sonnenried	249
Taxöldern	383
Thann	90
Thanstein	289
Uckersdorf	229
Unterauerbach	287
Weislitz	155
Zangenstein	212

Kleinere Verwaltungsbezirke Gemeinden	Wohnbevölkerung am 17. Mai 1939
60. Neustadt a.d. Waldnaab (St.B. 39218).	**39 266**
Altenparkstein	282
Altenstadt a.d. Waldnaab	884
Bechtsrieth	271
Bergnetsreuth	160
Bernstein	337
Diepoltsreuth	73
Dietersdorf	134
Edeldorf	270
Engleshof	195
Enzenrieth	163
Eppenreuth	208
Erbendorf, Stadt	2 071
Etzenricht	1 917
Floß, Markt (St.B. 2 234)	2 282
Flossenbürg	2 281
Frauenricht	353
Gailertsreuth	140
Gösen	243
Grafenreuth	115
Grötschenreuth	160
Hannersgrün	265
Hauxdorf	125
Holzhammer	237
Hütten	373
Ilsenbach	163
Irchenrieth	196
Kaltenbrunn, Markt	819
Kirchendemenreuth	285
Klobenreuth	225
Kohlberg	794
Krummennaab	736
Lanz	683
Letzau	252
Luhe, Markt	658
Mallersricht	252
Mantel, Markt	1 337
Meerbodenreuth	205
Muglhof	314
Naabdemenreuth	158
Neudorf b. Luhe	364
Neuenreuth	82
Neuhaus, Markt	440
Neunkirchen b. Weiden	286
Neustadt a.d. Waldnaab, Stadt	3 596
Oberwildenau	542
Oed	169
Parkstein, Markt	594
Pirk	662
Püchersreuth	429
Reuth b. Erbendorf	808
Röthenbach	361
Roschau	126
Rothenstadt	1 863
Rupprechtsreuth	275
Schirmitz	857
Schlattein	279
Schönbrunn	490
Schwand	293
Schwarzenbach	319
Siegritz	149
Störnstein	367
Thumsenreuth	392
Trautenberg	102
Wendersreuth	313
Wetzldorf	394
Wildenreuth	419
Windischeschenbach	3 419
Wurz	260
61. Oberviechtach	**13 694**
Altenschneeberg	190
Bernhof	147
Dietersdorf	592
Eigelsberg	126
Fuchsberg	274
Gaisthal	336
Gleiritsch	535
Haag	178
Hannesried	240
Heinrichskirchen	204
Hof	131
Irlach	225
Langau	366
Lind	202
Muschenried	364
Niedermurach	352
Nottersdorf	183
Nunzenried	342
Obermurach	179
Oberviechtach, Markt	1 285
Pertolzhofen	340
Pirkhof	308
Pondorf	149
Pullenried	303
Rottendorf	308
Schneeberg	286
Schönau	436
Schönsee, Stadt	1 206
Schwand	198
Stadlern	543
Teunz	525
Wagnern	184
Weiding	638
Wildeppenried	190
Wildstein	542
Winklarn	652
Zeinried	435
62. Parsberg [1]) (St.B. 31 683)	**31 781**
Adertshausen	207
Aichkirchen	423
Batzhausen	530
Beratzhausen, Markt	1 353
Bergstetten	217
Berletzhof	273
Breitenbrunn, Markt	504
Brunn	595
Buch	345
Darshofen	380
Daßwang	418
Degerndorf	367
Deuerling	797
Deusmauer	277
Dürn	279
Eichenhofen	260
Endorf	380
Erggertshofen	263
Frabertshofen	48
Geroldsee	252
Griffenwang	196
Großbissendorf (St.B. 457)	465
Großetzenberg	639
Günching	321
Haag	323
Hamberg	304
Hemau, Stadt	1 984
Herrnried	247
Hörmannsdorf	412
Hohenburg	798
Hohenfels	1 064
Hohenschambach	582
Kemnathen	432
Klingen	419
Kollersried	142
Laaber	910
Langenkreith	294
Langenthonhausen	200
Laufenthal	206
Lengenfeld	430
Lupburg, Markt	643
Lutzmannstein	361
Mantlach b. Velburg	232
Markstetten	361
Mausheim	483
Neukirchen	335
Neulohe	340
Oberpfraundorf	478
Oberweiling	468
Oberwiesenacker	644
Painten, Markt	859
Parsberg (St.B. 1 521)	1 561
Pellndorf	294
Pielenhofen	293
Prönsdorf	274
Raitenbuch	358
Rechberg	544
Reichertswinn	308
Ronsolden	367
Rothenbügl	126
Rudenshofen	284
Schnufenhofen	244
Schwarzenthonhausen	410
See	440
Seubersdorf	544
Thonlohe	238
Velburg, Stadt (St.B. 1 022)	1 072
Willenhofen	301
Wissing	383
63. Passau (St.B. 44 094)	**44 290**
Aicha vorm Wald	1 339
Altenmarkt	909
Donauwetzdorf	540
Dorfbach	764
Eglsee	578
Eholfing	279
Engertsham	859
Fürstenstein	3 066
Fürstenzell	1 865
Grubweg	1 372
Hacklberg	2 444
Hals	1 203
Haselbach	811
Heining	2 688
Höhenstadt, Bad	796
Hutthurm	986
Kellberg	1 005
Leoprechting	1 954
München	789
Neuburg a. Inn	765
Neuhaus a. Inn	881
Neukirchen a. Inn	1 204
Neukirchen vorm Wald	1 484
Nirsching	508
Oberdiendorf	453
Prag	1 044
Raßberg	576
Ruderting	1 076
Salzweg	858
Sandbach	1 072
Straßkirchen	796
Sulzbach a. Inn	353
Thyrnau	917
Tiefenbach	1 196
Tittling (St.B. 2 753)	2 949
Voglarn	441
Vornbach	596
Witzmannsberg	1 261
Wotzdorf	1 613
64. Pfarrkirchen (St.B. 41 406)	**41 596**
Amsham	843
Asenham	993
Baumgarten	1 052
Brombach	449
Dietersburg	1 012
Egglham	1 425
Eggstetten	506
Ering	1 449
Erlach	749
Gangerbauer	653
Gumpersdorf	711
Hirschbach	851
Julbach	1 021
Kirchberg a. Inn	788
Kirchdorf a. Inn	1 823
Lengsham	507
Loderham	865
Münchham	910
Neuhofen	566
Neukirchen b. Pfarrkirchen	917
Nöham	803
Obertürken	532
Pfarrkirchen, Stadt (St.B. 3 659)	3 663
Postmünster	430
Randling	583
Reichenberg	1 085
Reut	507
Schalldorf (St.B. 664)	850
Schildthurn	581
Simbach a. Inn	5 030
Stubenberg	1 186
Tann, Markt	1 113
Taubenbach	579
Triftern, Markt	1 164
Ulbering	548
Untergrasensee	808
Voglarn	460
Walburgskirchen	759
Waldhof	335
Wiesing	418
Wittibreuth	1 324
Zimmern	743

[1]) Die nicht aufgeführten Gemeinden Enslwang und Unterödenhart bestehen nicht mehr; eine formelle Entscheidung über ihre Auflösung liegt jedoch noch nicht vor.

Kleinere Verwaltungsbezirke Gemeinden	Wohnbevölkerung am 17. Mai 1939
65. Prachatitz (St.B. 38 328)	**38 689**
Altprachatitz	271
Außergefild	1 109
Böhmisch Röhren	1 229
Brenntenberg	556
Buchwald	320
Christelschlag	561
Chrobold	741
Frauenthal	389
Fürstenhut	494
Gansau	660
Guthausen	523
Haberles	209
Hintring	1 048
Humwald	612
Kaltenbach	1 452
Klösterle	830
Korkushütten	286
Kratusin	110
Kuschwarda, Markt	913
Landstraßen	246
Neugebäu	1 602
Oberhaid	870
Oberlichtbuchet	542
Obermoldau	2 661
Obersablat	239
Oberschlag	589
Oberschneedorf	453
Pfefferschlag	405
Prachatitz, Stadt (St.B. 4 083)	4 444
Pumperle	1 332
Rabitz	711
Repeschin	509
Rohn	315
Sablat, Markt	422
Schreinetschlag	377
Schweinetschlag	154
Tusset	678
Wallern, Stadt	4 088
Winterberg, Stadt	4 574
Wolletschlag	211
Wosek	290
Zaborsch	273
Zuderschlag	391
66. Regen (St.B. 35 126)	**35 378**
Abtschlag	287
Bärndorf (St.B. 294)	341
Bärnzell	572
Bischofsmais	1 067
Bodenmais	3 049
Brandten	502
Eggenried	408
Eisenstein	1 309
Ellerbach	558
Frauenau (St.B. 3 050)	3 219
Habischried	218
Hochdorf	1 154
Kasberg	453
Kirchberg	1 192
Kirchdorf i. Wald	893
Klautzenbach	468
Langdorf	914
Lindberg (St.B. 2 480)	2 516
March	715
Oberneumais	483
Rabenstein	961
Raindorf	1 028
Regen, Stadt	3 537
Rinchnach	1 374
Rinchnachmündt	982
Schlag	448
Zell	845
Zwiesel, Stadt	5 885
67. Regensburg (St.B. 62 854)	**64 806**
Adlmannstein	303
Alteglofsheim	881
Altenthann	452
Auburg	150
Aufhausen	703
Bach a. d. Donau	496
Barbing (St.B. 1 342)	2 732
Bernhardswald	460
Brennberg	769
Bruckbach	259
Bubach a. Forst	320
Buchenlohe	193
Burgweinting	685
Demling	214
Dengling	239
Diesenbach	651
Dietersweg	217
Donaustauf, Markt	1 514
Ebersroith	280
Ehring	163
Eichhofen	386
Eilsbrunn	283
Eitlbrunn	538
Eltheim	157
Etterzhausen	513
Frankenberg	294
Frauenzell	342
Frengkofen	133
Friesheim	278
Gailsbach	249
Gebelkofen	407
Geisling	557
Gmünd	196
Göppenbach	223
Grafenwinn	263
Graß	243
Graßlfing	188
Griesau	178
Großberg	298
Grünthal	806
Haag	533
Hackenberg	477
Hagelstadt	505
Haidenkofen	156
Haimbuch	334
Hainsacker	1 015
Harting	318
Haugenried	226
Hauzendorf (St.B. 394)	593
Hauzenstein	246
Heilinghausen	261
Heitzenhofen	191
Hirschling	196
Höhenberg	306
Hofdorf	362
Hohengebraching	247
Hungersacker	127
Illkofen	135
Irnkofen	183
Kareth	973
Karlstein	342
Kiefenholz	209
Kirchroth	397
Kleinprüfening	241
Kneiting	426
Köfering	767
Kreuth	200
Kruckenberg	168
Kürn	620
Langenerling	531
Lichtenwald	220
Loch	192
Luckenpaint	167
Mangolding	265
Matting	229
Mintraching	969
Mötzing	333
Moosham	673
Neudorf	175
Niederachdorf	214
Niedertraubling	342
Nittendorf	1 091
Oberachdorf	234
Oberhinkofen	216
Oberisling	370
Obermiethnach	294
Obertraubling	870
Oppersdorf	1 345
Pentling	304
Pettendorf	927
Pettenreuth	265
Petzkofen	243
Pfakofen	237
Pfatter	1 123
Pfellkofen	288
Pielenhofen	867
Pillnach	250
Poign	214
Pondorf	109
Ponholz	443
Ramspau	252
Regendorf	383
Regenstauf, Markt	2 832
Rettenbach	399
Riekofen	407
Rogging	317
Rosenhof	518
Sanding	354
Sarching	437
Schneitweg	162
Schönach	435
Schönhofen	715
Schönleiten	212
Sengkofen	316
Sinzing	945
Steinsberg	793
Sünching	1 300
Sulzbach a.d.Donau	475
Taimering	384
Tegernheim	1 123
Thalmassing	797
Tiefbrunn	132
Tiefenthal	189
Triftlfing	357
Viehhausen	928
Waxenberg	72
Weihern	126
Weillohe	173
Wenzenbach	953
Wiesent	945
Wörth a. d. Donau, Markt	1 612
Wolfsegg	846
Wolkering (St.B. 207)	405
Zeitlarn	855
Zeitldorn	340
Zinzendorf (St.B. 185)	350
68. Riedenburg	**14 906**
Altmannstein	780
Altmühlmünster	153
Baiersdorf	218
Berghausen	115
Bettbrunn	171
Breitenhill	99
Buch	139
Deising	142
Dietfurt, Stadt	1 364
Echendorf	107
Eggersberg	251
Eutenhofen	262
Forchheim	208
Gimpertshausen	277
Griesstetten	226
Hagenhill	420
Hainsberg	145
Hattenhausen	115
Hexenagger	210
Hiendorf	127
Hüttenhausen	378
Jachenhausen	199
Laimerstadt	305
Lobsing	382
Mallerstetten	176
Meihern	230
Mendorf	325
Mindelstetten	484
Mühlbach	286
Neuenhinzenhausen	326
Otterzhofen	143
Perletzhofen	212
Pondorf	451
Premerzhofen	128
Prunn	250
Riedenburg	1 767
Sandersdorf	243
Schafshill	240
Schaitdorf	159
Schamhaupten	329
Staadorf	176
Steinsdorf	339
Tettenwang	328
Thann	210
Unterbürg	163
Wildenstein	192
Winden	215
Wolfsbuch	461
Zell	280
69. Roding (St.B. 25 512)	**25 551**
Abtsried	133
Altenkreith	443
Arrach	922
Au	614
Bergham	739
Beucherling	446
Bleich	230
Bodenstein	349
Braunried	167
Bruck i. d. OPf., Markt	1 737

Kleinere Verwaltungsbezirke Gemeinden	Wohnbevölkerung am 17. Mai 1939
Buchendorf	245
Dieberg	317
Diebersried	111
Falkenstein, Markt	813
Fischbach	858
Friedersried	250
Fronau	321
Haus	152
Hilpersried	133
Hitzelsberg	399
Hochbrunn	212
Hof a. Regen	274
Kalsing	327
Kaspeltshub	189
Katzenrohrbach	138
Kirchenrohrbach	220
Mainsbauern	395
Mappach	160
Michelsneukirchen	1 158
Mitterdorf	734
Mögendorf	115
Neubäu	395
Neuhaus	140
Nittenau, Markt (St.B. 1 307)	1 346
Obertrübenbach	242
Oberzell	166
Pfaffenfang	369
Plitting	209
Pösing	528
Regenpeilstein	240
Reichenbach	1 007
Roding, Markt	1 507
Schillertswiesen	257
Schöngras	167
Siegenstein	171
Sollbach	228
Stamsried	741
Stefling	281
Strahlfeld	333
Süssenbach	258
Tiefenbach	151
Trasching	339
Treidling	206
Untermainsbach	227
Unterzell	525
Vorderthürn	68
Wald	900
Walderbach	445
Wetterfeld	335
Wiesing	132
Wulkersdorf	163
Zimmering	174
70. Rottenburg (St.B. 19 008)	**19 012**
Adlhausen	271
Allersdorf	178
Andermannsdorf	208
Egg	138
Gambach	104
Hebramsdorf	264
Herrngiersdorf	295
Högldorf	183
Hofendorf	313
Hohenthann	478
Holzhausen	369
Inkofen	348
Kirchberg	228
Kläham	281
Koppenwall	177
Laaberberg	397
Langquaid, Markt	1 112
Leitenhausen	276
Münster	175
Niedereulenbach	245
Niederhornbach	448
Niederleierndorf (St.B. 507)	511
Oberergoldsbach	578
Obereulenbach	289
Oberhatzkofen	552
Oberlauterbach	591
Oberleierndorf	194
Oberotterbach	159
Oberroning	484
Paring	376
Pattendorf	691
Pfaffendorf	212
Pfeffendorf	216
Pfeffenhausen, Markt	1 396
Piegendorf	273
Rainertshausen	247
Rohr	1 165
Rottenburg, Markt	1 276
Sandsbach	352
Schmatzhausen	441
Schweinbach	210
Semerskirchen	214
Sittelsdorf	159
Stollnried	169
Türkenfeld	262
Unkofen	94
Unterlauterbach	182
Wahlsdorf	235
Wildenberg	804
Wolferthau	192
71. Straubing (St.B. 23 443)	**26 971**
Agendorf (St.B. 499)	679
Aholfing	626
Aiterhofen	922
Alburg (St.B. 1 128)	1 323
Amselfing (St.B. 678)	866
Atting (St.B. 764)	929
Eschlbach	376
Feldkirchen	663
Geltolfing	309
Grafling	220
Hailing	460
Hankofen	555
Hornstorf	247
Irlbach (St.B. 842)	1 034
Ittling	1 250
Kagers	306
Kößnach (St.B. 441)	589
Leiblfing	519
Metting	214
Mitterharthausen (St.B. 704)	2 604
Münster	589
Niederharthausen	279
Niedermotzing	190
Niederschneiding	810
Oberharthausen	222
Obermotzing	256
Oberpiebing	622
Oberschneiding	516
Obersunzing	438
Paitzkofen	401
Parkstetten	629
Perkam	1 048
Pittrich	82
Pönning	265
Rain (St.B. 681)	1 065
Reibersdorf	172
Reißing	566
Salching	640
Schambach	468
Schwimmbach	490
Steinach	636
Straßkirchen	1 074
Wolferkofen	410
Zeitldorn (St.B. 236)	412
72. Sulzbach-Rosenberg (St.B. 22 251)	**22 333**
Achtel	550
Angfeld	283
Augsberg	229
Bachetsfeld	326
Dietersberg	139
Eckeltshof	195
Edelsfeld	309
Eschenfelden	310
Frechetsfeld	246
Fürnried	290
Gaißach	257
Götzendorf	144
Hirschbach	326
Holnstein	282
Illschwang	366
Kirchenreinbach	198
Königstein, Markt	659
Mittelreinbach	235
Namsreuth	263
Neidstein	484
Neukirchen b. Sulzbach-Rosenberg	736
Poppberg	196
Poppenricht	702
Röckenricht	446
Schmidtstadt	417
Schwend	567
Steinling	226
Sulzbach-Rosenberg, Stadt (St.B. 11 406)	11 488
Sunzendorf	189
Trondorf	248
Weigendorf	1 027
73. Tirschenreuth	**44 303**
Bärnau, Stadt	1 415
Beidl	349
Dippersreuth	227
Ellenfeld	541
Falkenberg	667
Friedenfels	1 244
Fuchsmühl	1 652
Griesbach	618
Groschlattengrün	433
Großensees	295
Großensterz	159
Großklenau	106
Gumpen	209
Helmbrechts	197
Hohenhard	325
Hohenthan	529
Hohenwald	153
Kondrau	752
Konnersreuth, Markt	1 121
Lengenfeld I	279
Lengenfeld II	472
Leonberg	273
Liebenstein	416
Mähring	606
Matzersreuth	397
Mitterteich, Stadt	4 469
Münchenreuth	403
Neualbenreuth, Markt	757
Ottengrün	309
Pechofen	984
Pfaffenreuth	568
Pilmersreuth a. Wald	92
Pleußen	760
Plößberg	963
Poppenreuth (Amtsgericht Tirschenreuth)	529
Poppenreuth (Amtsgericht Waldsassen)	457
Querenbach	326
Rodenzenreuth	115
Rosall	157
Schönficht	219
Schönhaid	806
Schönkirch	518
Schwarzenbach	545
Thanhausen	603
Tirschenreuth, Stadt	5 502
Voitenthan	266
Walbenreuth	184
Waldershof, Markt	1 872
Waldsassen, Stadt	5 352
Wernersreuth	504
Wiesau, Markt	2 677
Wildenau	550
Wondreb	381
74. Viechtach (St.B. 26 554)	**26 803**
Achslach	965
Allersdorf	871
Arnbruck (St.B. 1 438)	1 641
Blossersberg	1 240
Böbrach	1 319
Drachselsried	1 652
Geiersthal	1 611
Gotteszell	995
Kirchaitnach	640
Kollnburg	930
Moosbach	1 001
Patersdorf	1 267
Prackenbach	769
Rechertsried	664
Ruhmannsdorf	634
Ruhmannsfelden	1 670
Sackenried	160
Schlatzendorf	717
Schönau	598
Teisnach	2 121
Viechtach, Markt (St.B. 2 683)	2 729
Wettzell	400
Wiesing	477
Zachenberg	1 732

Kleinere Verwaltungsbezirke Gemeinden	Wohnbevölkerung am 17. Mai 1939
75. Vilsbiburg	**31 816**
(St.B. 31 734)	
Aham	694
Aich	590
Altfraunhofen	1 170
Babing	263
Baierbach	593
Bergham	400
Binabiburg	693
Bodenkirchen	824
Bonbruck	796
Diemannskirchen	520
Dietelskirchen	827
Dirnaich	824
Eberspoint	466
Felizenzell	605
Frauensattling	527
Frontenhausen, Markt	1 838
Gaindorf	353
Geisenhausen, Markt	1 829
Gerzen	639
Haarbach	519
Hölsbrunn	855
Holzhausen	854
Jesendorf	839
Kröning	715
Lichtenhaag	530
Loizenkirchen	503
Neufraunhofen	889
Neuhausen	432
Pauluszell	800
Rampoldstetten	636
Ruprechtsberg	451
Salksdorf	383
Schalkham	1 033
Seyboldsdorf	564
Velden, Markt	1 517
(St.B. 1 480)	
Vilsbiburg, Stadt	3 728
(St.B. 3 683)	
Vilslern	875
Wolferding	683
Wurmsham	559
76. Vilshofen	**47 038**
(St.B. 46 354)	
Aholming	1 340
Aicha a. d. Donau	970
Aidenbach, Markt	1 006
Albersdorf	788
Aldersbach (St.B. 1 466)	1 659
Alkofen	2 343
Altenmarkt (St.B. 1 537)	1 863
Anning	384
Aunkirchen	1 322
Beutelsbach	1 217
Buchhofen	542
Eging	1 642
Forsthart	845
Galgweis	205
Garham	1 200
Gergweis	568
Göttersdorf	583
Haidenburg	830
Hilgartsberg	1 056
Hofkirchen, Markt	641
Iglbach	1 814
Kirchberg	1 379
Kirchdorf b. Osterhofen	304
Königbach	346
Künzing (St.B. 1 657)	1 817
Langenamming	866
Langenisarhofen	591
Moos	1 084
Neusling	212
Neutiefenweg	189
Niedermünchsdorf	115
Niederpöring	373
Oberndorf	171
Oberpöring	554
Ortenburg	1 221
Osterhofen, Stadt	1 967
Otterskirchen	1 216
Ottmaring	478
Pleinting	1 011
Ramsdorf	286
Rathsmannsdorf	1 064
Söldenau	1 062
Vilshofen, Stadt	4 372
(St.B. 4 367)	
Walchsing	1 006
Wallerfing	636
Windorf, Markt	659
Wisselsing	574
Zeitlarn	667
77. Vohenstrauß	**22 211**
(St.B. 22 169)	
Altenstadt	945
Bernrieth	422
Böhmischbruck	513
Brünst	323
Burgtreswitz	476
Burkhardsrieth	252
Dimpfl	306
Döllnitz	250
Eslarn, Markt	2 534
Etzgersrieth	266
Georgenberg	279
Gmeinsrieth	200
Gröbenstädt	282
Großenschwand	205
Heumaden	303
Kaimling	344
Kleinschwand	264
Lennesrieth (St.B. 437)	479
Lerau	257
Leuchtenberg, Markt	354
Lohma	333
Michldorf	274
Miesbrunn	468
Moosbach	758
Neudorf	369
Oberlind	444
Pfrentsch	339
Pleystein, Stadt	1 374
Preppach	141
Reinhardsrieth	425
Roggenstein	420
Spielberg	212
Tännesberg	896
Tröbes	686
Vohenstrauß, Stadt	2 227
Waidhaus	1 614
Waldau	572
Waldkirch	217
Waldthurn, Markt	1 059
Woppenrieth	129
78. Waldmünchen	**23 202**
(St.B. 23 167)	
Albernhof	161
Ast	222
Babilon	258
Berndorf	102
Bernried	323
Biberbach	273
Böhmisch Kubitzen	330
Breitenried	208
Chodenschloß	546
Diepoltsried	122
Döfering	566
Englmannsbrunn	79
Fahnersdorf	82
Geigant	465
Gleißenberg	467
Gmünd	102
Grafenried	769
Grassersdorf	135
Haselbach	1 037
Herzogau	532
Hetzmannsdorf	160
Hiltersried	285
Hocha	121
Hochofen	455
Höll	231
Katzbach	249
Katzelsried	202
Klentsch	1 037
Lixenried	478
Loitendorf	182
Mauthaus	505
Meigelshof	701
Pillmersried	188
Possigkau	1 689
Premeischl	198
Prosdorf	284
Rannersdorf	207
Rötz, Stadt	1 382
Schäferei	159
Schönthal	379
Sinzendorf	142
Spielberg	177
Steegen	333
Steinlohe	304
Thurau	71
Tiefenbach	1 137
Treffelstein	756
Ulrichsgrün	223
Untergrafenried	196
Waldmünchen, Stadt	3 112
(St.B. 3 077)	
Wassersuppen	880
79. Wegscheid	**18 820**
(St.B. 18 736)	
Breitenberg	756
Ederlsdorf	664
Eidenberg	448
Gegenbach	741
Germannsdorf	942
Gollnerberg	272
Gottsdorf	514
Hauzenberg, Markt	1 774
(St.B. 1 729)	
Jahrdorf	825
Kasberg	336
Lämmersdorf	858
Meßnerschlag	489
Möslberg	505
Oberneureuth	842
Obernzell, Markt	1 210
Oberötzdorf	797
Raßreuth	500
Schaibing	1 310
Schönberg	218
Sonnen	328
Thalberg	627
Thurnreuth	311
Untergriesbach	1 185
Wegscheid, Markt	1 141
(St.B. 1 102)	
Wildenranna	534
Windpassing	693
80. Wolfstein	**34 080**
(Sitz: Wolfstein, Ortsteil der Gem. Ort)	
(St.B. 34 034)	
Ahornöd	534
Altreichenau	775
Annathal	613
Außernbrünst	394
Böhmzwiesel	856
Finsterau	854
Frauenberg	936
Freyung, Markt	1 178
Fürholz	383
Fürsteneck	630
Grainet	532
Gsenget	479
Harsdorf	595
Heindlschlag	527
Herzogsreut	502
Hintereben	506
Hinterschmiding	852
Hohenau	876
Jandelsbrunn	1 316
Karlsbach	1 079
Klafferstraß	314
Kreuzberg	706
Kühbach (St.B. 979)	1 025
Kumreut	1 059
Lackenhäuser	296
Leopoldsreut	1 072
Mauth	947
Niederperlesreut	634
Oberfrauenwald	225
Oberndorf	361
Ort	896
Perlesreut, Markt	641
Philippsreut	462
Praßreut	512
Ratzing	611
Rehberg	473
Röhrnbach, Markt	533
Schiefweg	861
Schimmelbach	1 080
Schönbrunn	1 297
Stadl	866
Unterhöhenstetten	987
Vorderfreundorf	297
Waldenreut	626
Waldkirchen, Markt	1 701
Wasching	596
Wilhelmsreut	585

Kleinere Verwaltungsbezirke Gemeinden	Wohnbevölkerung am 17. Mai 1939
Regierungsbezirk Pfalz (Sitz: Speyer)[1]	
Stadtkreise:	
81. Frankenthal (St.B. 27 021)	**27 023**
Frankenthal, Stadt (St.B. 27 021)	27 023
82. Kaiserslautern (St.B. 65 890)	**70 713**
Kaiserslautern, Stadt (St.B. 65 890)	70 713
83. Ludwigshafen a. Rhein (St.B. 143 934)	**144 425**
Ludwigshafen a. Rhein, Stadt (St.B. 143 934)	144 425
84. Neustadt an der Weinstraße (St.B. 23 941)	**24 488**
Neustadt an der Weinstraße, Stadt (St.B. 23 941)	24 488
85. Pirmasens (St.B. 48 676)	**50 401**
Pirmasens, Stadt (St.B. 48 676)	50 401
86. Speyer St.B. (28 509)	**30 058**
Speyer, Stadt (St.B. 28 509)	30 058
87. Zweibrücken (St.B. 28 221)	**30 714**
Zweibrücken, Stadt (St.B. 28 221)	30 714
Landkreise:	
88. Bergzabern (St.B. 41 771)	**44 537**
Albersweiler	2 343
Annweiler, Stadt (St.B. 4 361)	4 381
Appenhofen	255
Barbelroth	403
Bergzabern, Stadt (St.B. 3 718)	4 883
Billigheim (St.B. 1 152)	1 356
Bindersbach	261
Birkenhördt	531
Blankenborn	135
Böllenborn	252
Darstein	155
Dernbach	502
Dierbach (St.B. 479)	881
Dimbach	170
Dörrenbach (St.B. 949)	1 332
Eußerthal	863
Gleiszellen-Gleishorbach	604
Goßersweiler	661
Gräfenhausen	513
Hergersweiler	127
Heuchelheim	580
Ingenheim	1 272
Kapellen-Drusweiler	548
Kapsweyer	947
Klingen	335
Klingenmünster	2 677
Lug	385
Mühlhofen (St.B. 465)	854
Münchweiler a. Klingbach	211
Niederhorbach	411
Niederotterbach	245
Oberhausen	420
Oberotterbach	1 077
Oberschlettenbach	180
Pleisweiler-Oberhofen	661
Queichhambach	296
Ramberg	1 181
Rechtenbach	725
Rinnthal	534
Rohrbach (St.B. 1 193)	1 396
Schwanheim	602
Schweigen	722
Schweighofen	547
Silz	553
Spirkelbach	509
Stein	455
Steinfeld	1 727
Völkersweiler	434
Vorderweidenthal	582
Waldhambach	296
Waldrohrbach	350
Wernersberg	855
Wilgartswiesen	1 362
89. Frankenthal (St.B. 44 131)	**44 331**
Albsheim a. d. Eis	452
Altleiningen	1 190
Asselheim	638
Battenberg	212
Beindersheim	853
Bissersheim	330
Bobenheim a. Rhein	2 664
Carlsberg	1 027
Colgenstein-Heidesheim	505
Dirmstein	1 672
Ebertsheim	987
Eppstein	1 539
Gerolsheim	669
Großbockenheim	991
Großkarlbach	760
Großniedesheim	599
Grünstadt, Stadt (St.B. 5 414)	5 614
Hertlingshausen	509
Heßheim	1 865
Hettenleidelheim	2 308
Heuchelheim b. Frankenthal	635
Kindenheim	883
Kirchheim a. Eck	1 111
Kleinbockenheim	687
Kleinkarlbach	610
Kleinniedesheim	475
Lambsheim	6 107
Laumersheim	570
Mertesheim	316
Mühlheim a. d. Eis	267
Neuleiningen	748
Obersülzen	358
Obrigheim	736
Quirnheim	484
Roxheim	2 632
Sausenheim	728
Tiefenthal	554
Wattenheim	1 046
90. Germersheim (St.B. 63 467)	**67 025**
Bellheim	4 447
Berg	1 308
Büchelberg (St.B. 968)	2 147
Erlenbach	538
Freckenfeld (St.B. 1234)	1 631
Freisbach	480
Germersheim, Stadt (St.B. 4 460)	5 854
Hagenbach	2 338
Hatzenbühl	1 519
Hayna	773
Hördt	2 060
Jockgrim	2 408
Kandel, Stadt (St.B. 4 466)	4 659
Knittelsheim	586
Kuhardt	1 084
Leimersheim	1 613
Lingenfeld	2 444
Maximiliansau	2 730
Minfeld	1 148
Neuburg a. Rhein	1 977
Neupotz	1 350
Niederlustadt	978
Oberlustadt	1 308
Ottersheim	1 177
Rheinzabern	2 499
Rülzheim	3 823
Schaidt (St.B. 1 495)	1 890
Scheibenhardt	560
Schwegenheim	1 536
Sondernheim	1 267
Steinweiler	1 356
Vollmersweiler	188
Weingarten	1 157
Westheim	845
Winden	626
Wörth a. Rhein	2 829
Zeiskam	1 892
91. Kaiserslautern (St.B. 72 171)	**74 342**
Alsenborn	1 706
Bann	1 368
Bettenhausen	80
Bruchmühlbach	1 303
Dansenberg	677
Enkenbach	2 291
Erfenbach	2 155
Erlenbach	1 173
Erzenhausen	356
Eulenbis	279
Fischbach	519
Fockenberg-Limbach	234
Frankenstein	912
Gerhardsbrunn	155
Gimsbach	192
Hauptstuhl	799
Heiligenmoschel	485
Heimkirchen	464
Hirschhorn	527
Hochspeyer	3 082
Hohenecken	1 569
Hütschenhausen	1 577
Katzenbach	404
Katzweiler	1 165
Kindsbach	1 792
Kottweiler-Schwanden	991
Krickenbach	662
Landstuhl, Stadt (St.B. 6 060)	7 411
Linden	833
Mackenbach	1 143
Matzenbach	153
Mehlbach	791
Mehlingen	1 956
Miesenbach	1 492
Mittelbrunn	515
Mölschbach	696
Morbach	289
Morlautern	1 707
Nanzdiezweiler	459
Niederkirchen	683
Niedermohr	625
Oberarnbach (St.B. 349)	726
Obermohr	467
Obernheim-Kirchenarnbach	1 077
Obersulzbach	121
Olsbrücken	1 048
Otterbach	2 528
Otterberg, Stadt (St.B. 3 175)	3 570
Pörrbach	81
Queidersbach	1 523
Ramstein	3 339
Reichenbach	618
Reichenbachsteegen	335
Reuschbach	337
Rodenbach (St.B. 1 639)	1 687
Sambach	268
Schallodenbach	854
Schneckenhausen	425
Schrollbach	362
Schwedelbach	480
Siegelbach	1 517
Spesbach	834
Steinwenden	782
Stelzenberg	605
Trippstadt	1 371
Untersulzbach	271
Vogelbach	686
Waldleiningen	322
Weilerbach	1 720
Weltersbach	339
Wörsbach	379
92. Kirchheimbolanden (St.B. 28 618)	**28 827**
Albisheim (Pfrimm)	1 139
Bennhausen	133
Biedesheim	621
Bischheim	588
Bolanden	1 403
Bubenheim	352
Dannenfels	799
Dreisen	628
Einselthum	475
Eisenberg (Pfalz) (St.B. 3 809)	4 018
Gauersheim	608
Göllheim	1 606
Harxheim	593
Ilbesheim	531
Immesheim	221
Jakobsweiler	278
Kerzenheim	1 398
Kirchheimbolanden, Stadt	3 838

[1] Für die Dauer des Krieges ist die Dienststelle des Regierungspräsidenten in Speyer mit der des Reichskommissars für das Saarland in Saarbrücken zu einer Behörde mit der Bezeichnung »Der Reichsstatthalter in der Westmark« und dem Sitz in Saarbrücken zusammengefaßt (Verordnung vom 8. 4. 1940, Reichsgesetzbl. I S. 632 und Erlaß des Führers und Reichskanzlers vom 11. 3. 1941, Reichsgesetzbl. I S. 163).

Kleinere Verwaltungsbezirke Gemeinden	Wohnbevölkerung am 17. Mai 1939
Kriegsfeld	1 107
Lautersheim	427
Marnheim	1 253
Mauchenheim	849
Mörsfeld	405
Morschheim	529
Niefernheim	186
Oberwiesen	424
Orbis	469
Ottersheim	250
Ramsen	1 271
Rittersheim	195
Rodenbach	253
Rüssingen	461
Standenbühl	277
Stauf	186
Stetten	541
Weitersweiler	237
Zell	278
93. Kusel (St.B. 65 770)	**67 414**
Adenbach	199
Albersbach	100
Albeßen	156
Altenglan	1 088
Altenkirchen	1 043
Aschbach	329
Becherbach	604
Bedesbach	524
Berzweiler	127
Blaubach	313
Bledesbach	279
Börsborn	409
Bosenbach	672
Breitenbach	1 428
Brücken	1 915
Bubach	335
Cronenberg	253
Dennweiler-Frohnbach	334
Dietschweiler	317
Dittweiler	693
Dunzweiler	958
Ehweiler	253
Einöllen	557
Eisenbach	108
Elschbach	368
Elzweiler	185
Erdesbach	607
Eschenau	240
Eßweiler	684
Etschberg	623
Föckelberg	379
Frankelbach	324
Friedelhausen	206
Frohnhofen	427
Frutzweiler	143
Gangloff	272
Ginsweiler	390
Glan-Münchweiler	1 010
Godelhausen	290
Gries	783
Gumbsweiler	595
Hachenbach	203
Haschbach (Amtsgericht Kusel)	546
Haschbach (Amtsgericht Waldmohr)	185
Hefersweiler	370
Heinzenhausen	246
Herchweiler	462
Herschweiler Pettersheim	1 112
Hinzweiler	458
Hohenöllen	457
Hoof	747
Horschbach	349
Hüffler	488
Hundheim	443
Jettenbach	850
Kaulbach	256
Körborn	305
Kollweiler	347
Konken	738
Kreimbach	551
Krottelbach	574
Kübelberg	1 103
Kusel, Stadt (St.B. 4 400)	5 255
Langenbach	417
Lauterecken, Stadt	2 158
Liebsthal	148
Lohnweiler	445
Marth	300
Miesau	1 740
Mühlbach a. d. Glan	988
Nanzweiler	414
Nerzweiler	155
Neunkirchen	432
Niederkirchen i. Ostertal	781
Niederstaufenbach	287
Nußbach	582
Oberalben	324
Oberstaufenbach	183
Oberweiler i. Tal	248
Oberweiler-Tiefenbach	271
Odenbach	1 025
Ohmbach	688
Osterbrücken	382
Patersbach	300
Quirnbach	459
Rammelsbach	2 006
Rathskirchen	164
Rathsweiler	189
Rehweiler (St.B. 469)	667
Reichsthal	159
Reiffelbach	279
Reipoltskirchen	436
Relsberg	241
Roßbach i. d. Pf.	515
Roth	260
Rothselberg	695
Rudolphskirchen	101
Rutsweiler a. d. Glan	297
Rutsweiler a. d. Lauter (St.B. 321)	709
Saal	286
Sand	465
Sankt Julian-Obereisenbach	643
Schellweiler	513
Schmittweiler (Amtsgericht Lauterecken)	292
Schmittweiler (Amtsgericht Waldmohr)	524
Schönenberg	1 221
Seelen	206
Selchenbach	439
Steinbach	672
Theisbergstegen	445
Trahweiler	232
Ulmet	728
Wahnwegen	732
Waldmohr	2 245
Welchweiler	395
Wolfstein, Stadt (St.B. 1 163)	1 366
94. Landau i. d. Pf. (St.B. 75 486)	**79 818**
Altdorf	493
Arzheim	1 296
Birkweiler	630
Böbingen	510
Böchingen	681
Bornheim	526
Burrweiler	849
Dammheim	489
Diedesfeld	1 605
Edenkoben, Stadt	5 180
Edesheim (St.B. 2 351)	2 757
Eschbach	590
Essingen (St.B. 1 503)	1 908
Flemlingen	392
Frankweiler	843
Freimersheim	588
Gleisweiler	495
Godramstein	1 893
Göcklingen	964
Gommersheim	1 034
Großfischlingen	322
Hainfeld	662
Herxheim (St.B. 5 547)	5 758
Herxheimweyher	341
Ilbesheim b. Landau i. d. Pf.	836
Impflingen	602
Insheim	1 619
Kirrweiler	1 284
Kleinfischlingen	261
Knöringen	306
Landau i. d. Pf., Stadt (St.B. 22 428)	25 738
Leinsweiler	304
Maikammer	3 515
Mörzheim	725
Niederhochstadt	1 155
Nußdorf	1 434
Oberhochstadt	605
Offenbach a. d. Queich	2 594
Ranschbach	639
Rhodt unter Rietburg	1 244
Roschbach	655
Sankt Martin	1 938
Siebeldingen	894
Venningen	821
Walsheim	480
Weyher	675
Wollmesheim	688
95. Ludwigshafen a. Rhein (St.B. 30 168)	**30 573**
Alsheim-Gronau	394
Altrip (St.B. 3 398)	3 607
Assenheim	547
Böhl	2 744
Dannstadt	1 913
Fußgönheim	1 999
Hochdorf	895
Iggelheim (St.B. 3 451)	3 647
Limburgerhof	3 061
Mutterstadt	6 228
Neuhofen	3 407
Ruchheim	1 451
Schauernheim	680
96. Neustadt an der Weinstraße (St.B. 74 906)	**75 979**
Bobenheim a. Berg	457
Dackenheim	339
Deidesheim, Stadt	2 552
Dürkheim, Bad, Stadt (St.B. 9 578)	9 629
Duttweiler	707
Ellerstadt	926
Elmstein	2 520
Erpolzheim	649
Esthal	1 343
Forst	603
Frankeneck	705
Freinsheim	3 040
Friedelsheim	775
Geinsheim	1 522
Gimmeldingen-Lobloch	1 533
Gönnheim	773
Haardt	1 612
Hambach	3 011
Hardenburg	650
Haßloch	10 971
Herxheim a. Berg	497
Kallstadt	991
Königsbach	782
Lachen-Speyerdorf (St.B. 2 992)	4 014
Lambrecht, Stadt	4 193
Leistadt	1 032
Lindenberg	1 113
Meckenheim	1 972
Mußbach	2 812
Neidenfels	1 019
Niederkirchen b. Deidesheim	1 512
Rödersheim	1 368
Ruppertsberg	1 026
Ungstein	928
Wachenheim, Stadt	2 279
Weidenthal	1 910
Weisenheim a. Berg	835
Weisenheim a. Sand	3 379
97. Pirmasens (St.B. 64 147)	**69 112**
Bobenthal	481
Bruchweiler-Bärenbach (St.B. 1 169)	1 362
Bundenthal	927
Burgalben	1 226
Busenberg (St.B. 976)	1 363
Clausen	1 329
Dahn	2 718
Donsieders	916
Eppenbrunn	1 172
Erfweiler	778
Erlenbach (St.B. 382)	756
Erlenbrunn (St.B. 1 186)	1 559
Fehrbach	1 094
Fischbach b. Dahn (St.B. 1 216)	1 602

Kleinere Verwaltungsbezirke Gemeinden	Wohnbevölkerung am 17. Mai 1939
Fröschen	1 433
Geiselberg	555
Gersbach (St.B. 837)	1 220
Harsberg	315
Hauenstein	3 043
Heltersberg	1 337
Hengsberg	205
Hermersberg (St.B. 1 426)	1 460
Herschberg	892
Hettenhausen	200
Hilst	470
Hinterweidenthal	1 280
Hirschthal	198
Höheinöd	1 233
Höheischweiler	670
Höhmühlbach	533
Horbach	401
Kröppen	791
Leimen	942
Lemberg	3 016
Ludwigswinkel (St.B. 596)	969
Merzalben	919
Münchweiler a. d. Rodalbe	2 132
Niederschlettenbach	360
Nothweiler	200
Nünschweiler (St.B. 879)	1 257
Rodalben (St.B. 6 034)	6 412
Rumbach (St.B. 508)	903
Ruppertsweiler	503
Saalstadt	336
Schauerberg	203
Schindhard	379
Schmalenberg	580
Schönau	793
Schopp	758
Schweix	424
Simten (St.B. 1 869)	2 246
Steinalben	225
Thaleischweiler (St.B. 2 342)	2 713
Trulben	1 115
Vinningen	1 260
Waldfischbach (St.B. 3 121)	3 309
Wallhalben	281
Weselberg	573
Windsberg (St.B. 697)	1 072
Winzeln	1 299
Zeselberg	414
98. Rockenhausen (St.B. 35 479)	**35 687**
Alsenbrück-Langmeil	568
Alsenz	1 726
Altenbamberg	573
Bayerfeld-Steckweiler	515
Bisterschied	352
Börrstadt (St.B. 850)	1 058
Breunigweiler	276
Callbach	540
Cölln	166
Dielkirchen	560
Dörnbach	579
Dörrmoschel	219
Duchroth-Oberhausen	1 019
Ebernburg	963
Falkenstein	293
Feilbingert	1 170
Finkenbach-Gersweiler	450
Gaugrehweiler	595
Gehrweiler	350
Gerbach	651
Gonbach	198
Gundersweiler	454
Hallgarten	556
Hochstätten	629
Hochstein	396
Höringen	434
Imsbach	736
Imsweiler	609
Kalkofen	256
Katzenbach	481
Lettweiler	380
Lohnsfeld	514
Mannweiler	283
Marienthal	303
Münchweiler a. d. Alsenz	720
Münsterappel	554
Neuhemsbach	481
Niederhausen a. d. Appel	342
Niedermoschel	526
Oberhausen a. d. Appel	236
Obermoschel, Stadt	1 179
Oberndorf	272
Odernheim	1 664
Potzbach	241
Ransweiler	375
Rehborn	802
Rockenhausen	2 307
Ruppertsecken	358
Sankt Alban	377
Schiersfeld	341
Schönborn	221
Schweisweiler	372
Sembach	483
Sippersfeld	787
Sitters	144
Stahlberg	257
Steinbach	627
Steingruben	79
Teschenmoschel	181
Unkenbach	310
Waldgrehweiler	369
Wartenberg-Rohrbach	220
Winnweiler	1 539
Winterborn	237
Würzweiler	234
99. Speyer (St.B. 25 784)	**26 042**
Berghausen	1 719
Dudenhofen	2 638
Hanhofen	726
Harthausen	1 674
Heiligenstein	1 567
Mechtersheim	1 487
Otterstadt	1 769
Schifferstadt (St.B. 11 057)	11 315
Waldsee	3 147
100. Zweibrücken (St.B. 27 092)	**28 277**
Althornbach	573
Battweiler	492
Bechhofen	1 214
Biedershausen	212
Bottenbach	712
Contwig (St.B. 3 260)	3 664
Dellfeld	920
Dietrichingen	401
Großbundenbach	338
Großsteinhausen	618
Hengstbach	336
Hornbach, Stadt	1 576
Käshofen	518
Kirrberg	1 779
Kleinbundenbach	293
Kleinsteinhausen	728
Knopp-Labach	440
Krähenberg	208
Lambsborn	633
Langwieden	176
Martinshöhe	1 205
Maßweiler	1 032
Mauschbach	298
Mittelbach	793
Mörsbach	431
Niederhausen	128
Oberauerbach (St.B. 1 107)	1 499
Oberhausen	320
Reifenberg	568
Riedelberg	445
Rieschweiler (St.B. 1 162)	1 551
Rimschweiler	1 261
Rosenkopf	220
Schmittshausen	369
Stambach	746
Walshausen	350
Wattweiler	548
Wiesbach	437
Winterbach	245

Regierungsbezirk Oberfranken und Mittelfranken

(Sitz: Ansbach)

Stadtkreise:

101. Ansbach (St.B. 24 025)	**25 958**
Ansbach, Stadt (St.B. 24 025)	25 958
102. Bamberg (St.B. 55 854)	**59 466**
Bamberg, Stadt (St.B. 55 854)	59 466
103. Bayreuth (St.B. 42 898)	**45 028**
Bayreuth, Stadt (St.B. 42 898)	45 028
104. Coburg (St.B. 29 934)	**32 552**
Coburg, Stadt (St.B. 29 934)	32 552
105. Erlangen (St.B. 33 471)	**35 964**
Erlangen, Stadt (St.B. 33 471)	35 964
106. Fürth (St.B. 78 838)	**82 315**
Fürth, Stadt (St.B. 78 838)	82 315
107. Hof (St.B. 44 077)	**44 877**
Hof, Stadt (St.B. 44 077)	44 877
108. Nürnberg (St.B. 420 349)	**423 383**
Nürnberg, Stadt der Reichsparteitage (St.B. 420 349)	423 383

Landkreise:

109. Ansbach (St.B. 36 688)	**37 073**
Aich	296
Alberndorf	355
Altendettelsau	128
Auerbach	303
Bechhofen	125
Bernhardswinden	649
Bertholdsdorf	227
Betzendorf	169
Bonnhof	278
Brodswinden	469
Bruckberg	1 133
Brünst	360
Brunn	254
Büchelberg	323
Bürglein	368
Colmberg	575
Elpersdorf (Amtsgericht Ansbach)	792
Elpersdorf (Amtsgericht Heilsbronn)	145
Erlbach	270
Eyb	1 089
Fischbach	112
Flachslanden	876
Forst	238
Götteldorf	150
Gräfenbuch	108
Großhaslach	793
Grüb	138
Haag	236
Haasgang	356
Heilsbronn, Stadt	2 053
Hennenbach (St.B. 1560)	1 866
Herpersdorf	140
Heßbach	134
Höfstetten	138
Immeldorf	312
Jochsberg	291
Kehlmünz	94
Ketteldorf	211
Kettenhöfstetten	309
Kleinhaslach	454
Lehrberg, Markt	1 066
Leutershausen, Stadt (St.B. 1 480)	1 520
Lichtenau	934
Malmersdorf	162
Mitteldachstetten	387
Mittelramstadt	202
Moosbach	127
Müncherlbach	170
Neuendettelsau (St.B. 2927)	2 930
Neunkirchen b. Leutershausen	484

Kleinere Verwaltungsbezirke Gemeinden	Wohnbevölkerung am 17. Mai 1939
Neuses	432
Neustetten	283
Oberdachstetten	840
Obersulzbach	294
Petersaurach	875
Ratzenwinden	186
Rauenbuch	138
Retzendorf	80
Rügland	494
Sachsen	385
Sauernheim	123
Schalkhausen	795
Schlauersbach	189
Seitendorf	248
Sondernohe	142
Suddersdorf	147
Unternbibert	510
Unterrottmannsdorf	219
Veitsaurach	321
Vestenberg	462
Virnsberg	286
Volkersdorf	238
Wattenbach	214
Weihenzell	445
Weißenbronn	385
Weiterndorf	127
Wernsbach (Amtsgericht Ansbach)	245
Wernsbach (Amtsgericht Heilsbronn)	204
Wiedersbach	361
Windsbach, Stadt (St.B. 1 674)	1 710
Wollersdorf	178
Zailach	218
110. Bamberg (St.B. 58 831)	**58 837**
Altendorf	347
Amlingstadt	231
Ampferbach	497
Aschbach	591
Birkach	489
Bischberg	1 455
Bojendorf	275
Breitengüßbach (St.B. 983)	989
Buch	99
Bug	373
Burgebrach	1 054
Burgellern	293
Burglesau	160
Burgwindheim	521
Buttenheim, Markt	792
Demmelsdorf	155
Dörfleins	384
Dörrnwasserlos	110
Dreuschendorf	170
Drosendorf	405
Ebrach	1 084
Eckersbach	154
Ehrl	139
Erlach	165
Erlau	149
Frankendorf	148
Frensdorf	801
Friesen	200
Gaustadt	3 058
Geisfeld	382
Gräfenhäusling	187
Grasmannsdorf	185
Großbirkach	155
Großgressingen	339
Grub	250
Gundelsheim	598
Gunzendorf	258
Halbersdorf	102
Hallstadt	3 097
Hartlanden	387
Herrnsdorf	601
Herzogenreuth	204
Hirschaid	1 858
Höfen	424
Hohengüßbach	171
Hohenhäusling	216
Ilmenau	83
Kalteneggolsfeld	175
Kemmern	1 077
Ketschendorf	139
Kirchschletten	136
Kötsch	199
Kolmsdorf	252
Koppenwind	270
Kremmeldorf	281
Lauf	407
Leesten	108
Lindach	92
Lisberg	621
Litzendorf	420
Lohndorf	270
Ludwag	191
Meedensdorf	101
Melkendorf	339
Memmelsdorf	1 058
Merkendorf	419
Mistendorf	214
Mönchherrnsdorf	269
Mönchsambach	354
Mühlendorf	357
Naisa	288
Neudorf b. Ebrach	101
Neudorf b. Scheßlitz	136
Neuhausen	283
Oberhaid	1 377
Oberharnsbach	229
Oberköst	504
Oberngrub	177
Oberoberndorf	159
Pettstadt	516
Peulendorf	358
Pödeldorf	446
Priesendorf	540
Reichmannsdorf	557
Reundorf	429
Röbersdorf	439
Roschlaub	196
Roßdorf a. Forst	226
Rothensand	339
Sassanfahrt	1 364
Sassendorf	174
Schammelsdorf	207
Schedderndorf	224
Scheßlitz, Stadt	1 153
Schönbrunn	663
Schweisdorf	174
Seigendorf	231
Seußling	320
Stackendorf	173
Stadelhofen	451
Staffelbach	510
Stappenbach	224
Stegaurach	884
Steinfeld	469
Steinsdorf	253
Straßgiech	231
Strullendorf	1 111
Stübig	208
Teuchatz	208
Tiefenellern	218
Tiefenhöchstadt	202
Tiefenpölz	142
Trabelsdorf	405
Trailsdorf	389
Treppendorf	180
Trosdorf	299
Trunstadt	772
Tütschengereuth	443
Unterhaid	282
Untermelsendorf	95
Unterneuses	205
Unteroberndorf	219
Untersteinach	323
Unterstürmig	219
Unterweiler	187
Viereth	735
Vollmannsdorf	193
Walsdorf	527
Wattendorf	350
Weichendorf	171
Weichenwasserlos	178
Wernsdorf	285
Wiesengiech	507
Wildensorg	255
Windischletten	227
Wölkendorf	267
Würgau	271
Zeckendorf	229
Zeegendorf	302
Zettmannsdorf	238
Ziegelsambach	160
Zückshut	296
111. Bayreuth (St.B. 35 114)	**35 146**
Aichig	233
Altdrossenfeld	222
Altenplos	643
Bärnreuth	194
Benk	489
Berneck i. Fichtelgebirge, Stadt	2 401
Bindlach	1 544
Birk	466
Bischofsgrün	1 936
Brandholz	477
Busbach	353
Cottenbach	196
Creez	353
Crottendorf	125
Döhlau	213
Donndorf	615
Dressendorf	319
Eckersdorf	1 050
Emtmannsberg	303
Eschen	123
Escherlich	330
Euben	330
Fichtelberg	1 710
Fischbach	125
Forkendorf	126
Frankenhaag	298
Gesees	483
Glashütten	458
Görschnitz	305
Goldkronach, Stadt	947
Goldmühl	283
Haag	312
Hauendorf	133
Heinersreuth	991
Hinterkleebach	295
Kirchenlaibach	362
Kirchenpingarten	424
Laineck	1 020
Lankendorf	125
Lehen	133
Leisau	182
Lessau	243
Lienlas	260
Mengersdorf	106
Mengersreuth	206
Mistelbach	915
Mistelgau	585
Nairitz	143
Nemmersdorf (St.B. 555)	587
Neudorf	223
Neunkirchen a. Main	256
Oberkonnersreuth	298
Obernsees	473
Oberpreuschwitz	553
Oberwaiz	230
Oberwarmensteinach	914
Pettendorf	290
Pittersdorf	339
Plösen	351
Ramsenthal	409
Reislas	118
Rimlas	174
Schamelsberg	107
Schreez	312
Seitenbach	172
Seulbitz	169
Seybothenreuth	662
Sophienthal	238
Thiergarten	333
Tressau	347
Truppach	193
Untersteinach	211
Unterwaiz	186
Warmensteinach	1 048
Weidenberg	1 293
Windischenlaibach	240
Wolfsbach	181
Wülfersreuth	154
112. Coburg (St.B. 52 393)	**52 603**
Ahlstadt	258
Ahorn	907
Aicha	46
Altenhof	373
Beiersdorf b. Coburg	461
Bertelsdorf	418
Beuerfeld	138
Bieberbach	139
Birkach a. Forst	207
Birkig	122
Blumenrod	116
Boderndorf	61
Breitenau	136
Brüx	69
Buchenrod	204

Kleinere Verwaltungsbezirke Gemeinden	Wohnbevölkerung am 17. Mai 1939
Creidlitz	1 116
Dörfles b. Coburg	564
Drossenhausen	125
Ebersdorf b. Coburg	1 458
Ebersdorf b. Neustadt b. Coburg	187
Einberg	872
Elsa	325
Esbach	100
Fechheim	157
Fischbach	132
Fornbach	68
Friesendorf	102
Frohnlach	908
Fürth a. Berg	306
Gauerstadt	448
Gestungshausen	642
Gossenberg	135
Grattstadt	254
Großgarnstadt	399
Großheirath	294
Großwalbur	567
Grub a. Forst	1 066
Haarbrücken	227
Haarth	139
Hassenberg	687
Heldritt	472
Herbartsdorf	40
Höhn	117
Hof a. d. Steinach	158
Horb a. d. Steinach	97
Horb b. Fürth a. Berg	47
Kemmaten	76
Ketschenbach	303
Kipfendorf	230
Kleingarnstadt	193
Kleinwalbur	96
Kösfeld	48
Lempertshausen	145
Leutendorf b. Coburg	125
Lützelbuch	421
Mährenhausen	150
Meeder	737
Meilschnitz	230
Meschenbach	130
Mirsdorf	78
Mittelberg	219
Mittelwasungen	53
Mödlitz	119
Mönchröden	1 563
Moggenbrunn	93
Neida	151
Neukirchen	212
Neuses a. Brand	164
Neuses a. d. Eichen	268
Neustadt b. Coburg, Stadt (St.B. 9 395)	9 605
Neu- u. Neershof	192
Niederfüllbach	624
Oberfüllbach	277
Oberlauter	521
Obersiemau	167
Oberwasungen	75
Oberwohlsbach	267
Oeslau	1 614
Oettingshausen	141
Ottowind	235
Plesten	86
Rodach b. Coburg, Stadt	2 572
Rögen	109
Rohrbach	207
Rossach	352
Roßfeld	299
Roth a. Forst	122
Rothenhof	293
Rottenbach	129
Rudelsdorf	48
Rüttmannsdorf	63
Schafhof	123
Scherneck	435
Scheuerfeld	926
Schönstädt	102
Schorkendorf	330
Seidmannsdorf	329
Sonnefeld	1 414
Spittelstein	143
Steinach a. d. Steinach	224
Stöppach	210
Sülzfeld	92
Sulzdorf	33
Thann	131
Tiefenlauter	206
Tremersdorf	85
Trübenbach	229
Unterlauter	710
Untersiemau	834
Unterwasungen	89
Unterwohlsbach	236
Waldsachsen	344
Waltersdorf	104
Watzendorf	134
Weickenbach	48
Weidach	462
Weidhausen b. Coburg	1 398
Weimersdorf	62
Weischau	50
Weißenbrunn a. Forst	263
Weißenbrunn vorm Wald	354
Weitramsdorf	760
Wellmersdorf	104
Wiesenfeld b. Coburg	316
Wildenheid	990
Wörlsdorf	147
Wohlbach	152
Zedersdorf	149
Zeickhorn	137
Ziegelsdorf	82
113. Dinkelsbühl	**27 651**
Altentrüdingen	343
Ammelbruch	386
Aufkirchen, Markt	371
Beyerberg	585
Burk	716
Dambach	190
Dennenlohe	129
Dickersbronn	116
Diederstetten	190
Dinkelsbühl, Stadt	4 809
Dorfkemmathen	368
Dürrwangen	1 143
Ehingen	837
Esbach	101
Frankenhofen	383
Fürnheim	271
Geilsheim	624
Gerolfingen	488
Greiselbach	86
Großlellenfeld	398
Grüb	102
Halsbach	180
Haslach	265
Heinersdorf	262
Hellenbach	181
Illenschwang	388
Irsingen	123
Kleinlellenfeld	192
Knittelsbach	218
Königshofen	390
Kröttenbach	104
Langensteinbach	154
Lehengütingen	168
Lentersheim	415
Mönchsroth	654
Neuses	103
Oberkemmathen	781
Obermichelbach	184
Obermögersheim	521
Oberradach	96
Oberschwaningen	189
Reichenbach	88
Röckingen	647
Rühlingstetten	131
Schobdach	156
Schopfloch	1 744
Segringen	183
Seidelsdorf	344
Sinbronn	470
Sulzach	137
Untermichelbach	277
Unterschwaningen	444
Veitsweiler	138
Waldeck	121
Waldhäuslein	152
Wassertrüdingen, Stadt	1 666
Weidelbach	277
Weiltingen, Markt	704
Wilburgstetten	613
Wittelshofen	445
Wittenbach	233
Wörnitzhofen	77
Wolfertsbronn	302
Zwernberg	98
114. Ebermannstadt (St.B. 21 846)	**21 905**
Albertshof	235
Aufseß	674
Birkenreuth	216
Breitenlesau	329
Brunn	166
Burggaillenreuth	159
Burggrub	91
Drosendorf (Amtsgericht Ebermannstadt)	255
Drosendorf (Amtsgericht Hollfeld)	410
Drügendorf	255
Dürrbrunn	271
Ebermannstadt, Stadt	1 317
Engelhardtsberg	221
Eschlipp	84
Freienfels	244
Gasseldorf	265
Gösseldorf	391
Götzendorf	104
Hagenbach	207
Heiligenstadt	391
Hetzelsdorf	232
Hochstahl	359
Hohenpölz	214
Hollfeld, Stadt	1 268
Huppendorf	141
Kainach	114
Königsfeld (St.B. 636)	695
Krögelstein	361
Löhlitz	219
Lützelsdorf	70
Muggendorf	466
Nankendorf	330
Neuhaus	224
Neuses	130
Niedermirsberg	322
Oberfellendorf	240
Oberleinleiter	191
Oberweilersbach	673
Plankenfels	733
Poxdorf	326
Pretzfeld	721
Reifenberg	154
Rüssenbach	176
Sachsendorf	215
Schönfeld	437
Seelig	118
Siegritz	309
Stechendorf	237
Streitberg	443
Stücht	226
Tiefenstürmig	111
Traindorf	139
Treppendorf	439
Treunitz	254
Unterleinleiter	516
Unterweilersbach	294
Waischenfeld, Stadt	752
Wannbach	146
Weigelshofen	326
Weiher	296
Wiesentfels	286
Wohlmannsgesees	97
Wohlmuthshüll	347
Wohnsgehaig	258
Wonsees	473
Wüstenstein	407
Zoggendorf	135
115. Eichstätt (St.B. 33 299)	**33 538**
Adelschlag	384
Altendorf	149
Arnsberg	234
Attenzell	171
Badanhausen	274
Biberg	192
Biesenhard	226
Bitz	178
Böhmfeld	577
Böhming	177
Breitenfurt	220
Buch	95
Buchenhüll	171
Buxheim	762
Denkendorf	685
Dörndorf	933
Dollnstein	306
Dunsdorf	123
Eberswang	174
Egweil	566
Eichstätt, Stadt (St.B. 7 911)	8 150

Kleinere Verwaltungsbezirke Gemeinden	Wohnbevölkerung am 17. Mai 1939
Enkering	505
Erlingshofen	243
Gammersfeld	163
Gelbelsee	312
Grösdorf	325
Gungolding	234
Hard	111
Haunsfeld	161
Haunstetten	334
Hirnstetten	179
Hitzhofen	363
Hofstetten	469
Inching	98
Irfersdorf	309
Irlahüll	183
Kinding, Markt	411
Kipfenberg	907
Konstein	547
Landershofen	125
Lippertshofen	241
Marienstein	926
Meilenhofen	222
Möckenlohe	396
Mörnsheim, Markt	783
Mühlheim	318
Nassenfels	508
Obereichstätt	514
Oberemmendorf	120
Oberzell	183
Ochsenfeld	434
Pfahldorf	380
Pfalzpaint	238
Pfünz	182
Pietenfeld	520
Pollenfeld	512
Preith	378
Rapperszell	142
Rieshofen	174
Sappenfeld	338
Schelldorf	253
Schernfeld	372
Schönau	153
Schönbrunn	144
Schönfeld	318
Seuversholz	395
Tauberfeld	400
Unteremmendorf	143
Wachenzell	315
Walting	220
Wasserzell	424
Weigersdorf	118
Wellheim	533
Wintershof	190
Wolkertshofen	279
Workerszell	551
Zandt	495
116. Erlangen (St.B. 15 073)	**15 269**
Adlitz	126
Atzelsberg	135
Baiersdorf, Stadt	1 501
Brand	370
Bubenreuth	415
Buckenhof	454
Eltersdorf	687
Eschenau	969
Forth	1 158
Frauenaurach	918
Großgeschaidt	269
Heroldsberg	2 518
Hüttendorf	191
Kalchreuth	1 081
Kleingeschaidt	107
Kleinseebach	364
Kriegenbrunn	279
Marloffstein	400
Möhrendorf (St.B. 645)	841
Oberschöllenbach	193
Röckenhof	137
Rosenbach	138
Spardorf	195
Tennenlohe	523
Unterschöllenbach	75
Uttenreuth	783
Weiher	128
Wellerstadt	314
117. Feuchtwangen	**26 346**
Aichau	505
Aichenzell	477
Arberg	753
Aurach	722
Banzenweiler	334
Bechhofen	1 379
Breitenau	715
Burgoberbach	559
Claffheim	284
Dentlein a. Forst	1 490
Dorfgütingen	465
Elbersroth	502
Feuchtwangen, Stadt	2 380
Gern	261
Großbreitenbronn	366
Großenried	511
Haundorf	315
Heilbronn	422
Herrieden, Stadt	1 182
Heuberg	275
Hohenberg	234
Kaudorf	158
Kemmathen	178
Krapfenau	438
Lammelbach	188
Larrieden	337
Leidendorf	536
Liebersdorf	95
Mörlach	127
Mörsach	225
Mosbach	680
Neunstetten	503
Neuses	271
Niederoberbach	246
Oberampfrach	1 034
Oberschönbronn	609
Ornbau, Stadt	833
Rauenzell	409
Roth	128
Sachsbach	349
Sommersdorf	114
Stadel	135
Thann	200
Thürnhofen	325
Unterampfrach	537
Vorderbreitenthann	563
Waizendorf	161
Weidenbach	942
Weinberg	726
Wieseth	824
Wiesethbruck	344
118. Forchheim (St.B. 41 397)	**41 440**
Affalterthal	406
Bammersdorf	234
Buckenhofen	584
Burk	993
Cunreuth	350
Dachstadt	229
Dobenreuth	170
Dormitz	855
Effeltrich	841
Eggolsheim	955
Egloffstein	640
Ermreus	117
Ermreuth	508
Forchheim, Stadt (St.B. 10 945)	10 988
Gaiganz	218
Gosberg	434
Gräfenberg, Stadt	1 169
Großenbuch	325
Großengsee	439
Guttenburg	188
Hallerndorf	649
Hausen	822
Heroldsbach	768
Hetzles	975
Hiltpoltstein	538
Hundshaupten	204
Igensdorf	428
Kappel	476
Kauernhofen	417
Kersbach	454
Kirchehrenbach	1 019
Kleinsendelbach	598
Langensendelbach	1 082
Leutenbach	565
Lilling	318
Mittelehrenbach	527
Neunkirchen a. Brand, Markt	1 146
Neuses	209
Oberehrenbach	638
Oesdorf	483
Pautzfeld	217
Pettensiedel	411
Pinzberg	527
Pommer	145
Poxdorf	431
Rettern	224
Reuth	864
Rödlas	87
Rüsselbach	409
Schlaifhausen	353
Schlammersdorf	217
Schnaid	393
Stöckach	254
Thuisbrunn	602
Thurn	440
Walkersbrunn	380
Weißenohe	568
Weppersdorf	321
Wiesenthau	488
Wildenfels	141
Willersdorf	419
Wimmelbach	322
Zaunsbach	268
119. Fürth (St.B. 34 756)	**34 934**
Ammerndorf	557
Boxdorf	721
Bronnamberg	450
Buchschwabach	575
Cadolzburg, Markt	2 215
Deberndorf	583
Fernabrünst	476
Großgründlach	988
Großhabersdorf	1 051
Großweismannsdorf	358
Gutzberg	280
Horbach	545
Keidenzell	489
Kirchfarrnbach	296
Langenzenn, Stadt (St.B. 2 633)	2 811
Laubendorf	415
Leichendorf	704
Neunhof	720
Oberasbach	2 851
Obermichelbach	342
Puschendorf	267
Roßendorf	262
Roßtal, Markt	2 031
Sack	399
Seukendorf	410
Stadeln	1 291
Steinbach	534
Tuchenbach	462
Unterschlauersbach	364
Vach	1 614
Veitsbronn	1 246
Weinzierlein	501
Weitersdorf	329
Zirndorf, Stadt	7 797
120. Gunzenhausen (St.B. 31 003)	**31 211**
Absberg	767
Aha	367
Altenmuhr	781
Auernheim	562
Biederbach	115
Büchelberg	131
Cronheim	430
Degersheim	361
Dittenheim	747
Döckingen	596
Dornhausen	197
Eichenberg	169
Enderndorf	361
Frickenfelden	200
Fünfbronn	185
Gerbersdorf	122
Gnotzheim	544
Gräfensteinberg	616
Gunzenhausen, Stadt (St. B. 5 736)	5 940
Haundorf	442
Hechlingen	676
Heglau	131
Heidenheim	1 042
Hirschlach	180
Hohentrüdingen	227
Hüssingen	247
Ismannsdorf	174
Kalbensteinberg	479
Kurzenaltheim	203
Laubenzedel	362
Markt Berolzheim	955
Meinheim	592
Merkendorf, Stadt	756

Kleinere Verwaltungsbezirke Gemeinden	Wohnbevölkerung am 17. Mai 1939
Mitteleschenbach	946
Neuenmuhr	254
Nordstetten	130
Oberasbach	214
Obererlbach	404
Ostheim	402
Pflaumfeld	161
Pfofeld (St.B. 714)	718
Polsingen	666
Reutern	141
Samenheim	352
Sausenhofen	184
Schlungenhof	170
Selgenstadt	137
Spielberg	144
Steinhart	211
Stetten	227
Streudorf	248
Thannhausen	458
Theilenhofen	407
Trendel	208
Unterasbach	138
Unterwurmbach	502
Ursheim	420
Wachstein	134
Wald	504
Westheim	572
Wettelsheim	896
Windischhausen	286
Windsfeld	230
Wolframs-Eschenbach, Stadt	980
Wolfsbronn	110
121. Hersbruck (St.B. 23 308)	**23 576**
Alfalter	302
Alfeld	740
Algersdorf	453
Altensittenbach	1 035
Artelshofen	320
Arzlohe	341
Aspertshofen	161
Breitenbrunn	206
Ellenbach	355
Engelthal	818
Enzendorf	381
Eschenbach	432
Förrenbach	482
Grünreuth	215
Happurg	978
Hartenstein	461
Hartmannshof	867
Heldmannsberg	169
Henfenfeld	957
Hersbruck, Stadt (St.B. 5 318)	5 541
Hohenstadt	805
Hubmersberg	267
Kainsbach	456
Kirchensittenbach	432
Kleedorf	172
Kruppach	152
Kucha	237
Oberkrumbach	240
Offenhausen	618
Pollanden	345
Pommelsbrunn	861
Reichenschwand	1 239
Sendelbach	96
Thalheim (St.B. 274)	319
Treuf	364
Velden, Stadt	817
Viehhofen	157
Vorra	687
Wallsdorf	98
122. Hilpoltstein	**23 926**
Aberzhausen	115
Alfershausen	350
Allersberg	1 812
Altdorf	310
Altenfelden	195
Aue	191
Biburg	140
Birkach	324
Brunnau	163
Dixenhausen	88
Ebenried	543
Emsing	222
Erkertshofen	294
Esselberg	109
Euerwang	296
Eysölden	532
Göggelsbuch	244
Grafenberg	203
Greding, Stadt	1 145
Großhöbing	192
Großnottersdorf	170
Hagenbuch	150
Hagenich	150
Harrlach	86
Hausen	177
Heideck, Stadt	1 010
Herrnsberg	213
Heuberg	197
Hilpoltstein, Stadt	1 900
Hofstetten	171
Jahrsdorf	272
Kaising	102
Kaldorf	291
Karm	161
Kesselberg	200
Kleinhöbing	117
Kleinnottersdorf	130
Kraftsbuch	219
Laffenau	151
Laibstadt	371
Lampersdorf	181
Landersdorf	178
Landerzhofen	244
Lay	145
Liebenstadt	427
Lohen	110
Mantlach	127
Meckenhausen	455
Mettendorf	75
Michelbach	139
Mindorf	141
Mörlach	235
Mörsdorf	338
Morsbach	151
Obermässing	424
Oesterberg	143
Offenbau	269
Ohlangen	111
Patersholz	132
Petersbuch	285
Pierheim	152
Pyras	191
Reinwarzhofen	72
Röckenhofen	266
Röttenbach	560
Rudletzholz	85
Ruppmannsburg	198
Schloßberg	171
Schutzendorf	140
Schwimbach	223
Selingstadt	147
Sindersdorf	122
Solar	310
Stadelhofen	130
Stauf	195
Thalmässing	1 101
Tiefenbach	119
Titting	405
Untermässing	331
Unterrödel	93
Waizenhofen	134
Weinsfeld	208
Wengen	210
Zell	347
123. Höchstadt a. d. Aisch (St.B. 29 409)	**30 361**
Adelsdorf (St.B. 1 057)	1 457
Aisch	627
Biengarten	84
Boxbrunn	152
Buch	189
Burgstall	390
Dutendorf	98
Elsendorf	588
Etzelskirchen	547
Falkendorf	302
Fetzelhofen	219
Frickenhöchstadt	69
Frimmersdorf	246
Gremsdorf (St.B. 834)	1 037
Greuth	206
Großdechsendorf	322
Großenseebach	287
Hammerbach	398
Hannberg	414
Haundorf	330
Hemhofen	660
Heppstädt	82
Herzogenaurach, Stadt (St.B. 4 778)	4 940
Heßdorf (St.B. 429)	616
Hesselberg	171
Heuchelheim	417
Höchstadt a. d. Aisch, Stadt	2 506
Kairlindach	239
Kleinweisach	462
Kosbach	322
Lonnerstadt, Markt	793
Mailach	248
Mühlhausen	912
Münchaurach	479
Neuhaus	401
Neundorf	151
Niederndorf	669
Oberlindach	132
Oberndorf	195
Oberreichenbach	180
Pommersfelden	614
Reinersdorf	146
Rezelsdorf	267
Röttenbach	976
Sambach	487
Schirnsdorf	357
Schlüsselfeld, Stadt	606
Schwarzenbach	197
Steppach	512
Sterpersdorf	189
Thüngfeld	460
Unterreichenbach	205
Vestenbergsgreuth	356
Wachenroth	575
Weingartsgreuth	393
Weisendorf, Markt	753
Zeckern	201
Zentbechhofen	359
Zweifelsheim	171
124. Hof (St.B. 26 350)	**26 583**
Autengrün	88
Berg	756
Bruck	246
Brunnenthal	139
Bug	87
Döhlau	545
Eisenbühl	262
Fattigau	235
Feilitzsch	953
Föhrenreuth	196
Förbau	564
Gattendorf	699
Gottfriedsreuth	119
Gottsmannsgrün	265
Hadermannsgrün	292
Haidt	369
Isaar	221
Joditz	465
Köditz	956
Konradsreuth	1 472
Leimitz	684
Leupoldsgrün	794
Lipperts	330
Martinsreuth	281
Münchenreuth	409
Oberkotzau	3 815
Rudolphstein	261
Schlegel	289
Schnarchenreuth	192
Schwarzenbach a. d. sächs. Saale, Stadt (St.B. 4 999)	5 034
Silberbach	215
Stobersreuth	142
Tauperlitz	620
Tiefengrün	480
Töpen	749
Trogen (St.B. 1 005)	1 203
Unterkotzau	585
Vierschau	314
Wölbattendorf	669
Zedtwitz	588
125. Kronach (St.B. 61 503)	**61 649**
Au	248
Beikheim	242
Birnbaum	430
Brauersdorf	84
Buchbach	610

Kleinere Verwaltungsbezirke Gemeinden	Wohnbevölkerung am 17. Mai 1939
Burggrub	774
Burgstall	147
Dörfles	208
Dürrenwaid	457
Ebersdorf	824
Effelter	363
Eibenberg	155
Eichenbühl	66
Eila	100
Fischbach (St.B. 696)	732
Förtschendorf	505
Friedersdorf	183
Friesen	886
Gehülz	1 164
Geuser	111
Gifting	210
Glosberg	274
Grössau	109
Großvichtach	223
Gundelsdorf	387
Haig (St.B. 419)	454
Hain	225
Haßlach	572
Haßlach b. Kronach	331
Heinersberg	194
Hesselbach	604
Hirschfeld	432
Höfles	348
Hummendorf	347
Johannisthal	801
Kaltenbrunn	180
Kehlbach	444
Kleintettau	476
Knellendorf	233
Kronach, Stadt	6 773
Küps, Markt	1 568
Lahm	253
Langenau	600
Lauenhain	420
Lauenstein	761
Ludwigsstadt	2 008
Marienroth	261
Mitwitz, Markt (St.B. 1 228)	1 269
Neuengrün	119
Neufang	575
Neukenroth	735
Neundorf	205
Neuses	815
Nordhalben	2 308
Nurn	469
Oberlangenstadt	810
Oberrodach	356
Posseck i. Bay.	184
Pressig	1 349
Rappoltengrün	101
Reichenbach	1 013
Reitsch	371
Reuth	167
Roßlach	185
Rothenkirchen	1 020
Schmölz	735
Schnaid	511
Schneckenlohe	538
Schwärzdorf	137
Seelach	304
Steinbach a. d. Haide	332
Steinbach a. Wald	733
Steinberg	786
Steinwiesen, Markt	2 038
Stockheim	1 123
Tettau	1 392
Teuschnitz, Stadt	1 439
Theisenort	684
Thonberg	498
Tschirn	808
Tüschnitz	224
Unterlangenstadt	436
Unterrodach	1 055
Vogtendorf	175
Wallenfels, Markt (St.B. 2 209)	2 243
Weißenbrunn	1 073
Welitsch	311
Wickendorf	474
Wildenberg	154
Wilhelmsthal	1 053
Windheim	746
Wötzelsdorf	248
Wolfersdorf	137
Wolfersgrün	309
Zeyern	470
Ziegelerden	655
126. Kulmbach (St.B. 42 910)	**43 415**
Alladorf	517
Azendorf	370
Berndorf	196
Brücklein	391
Buchau	344
Burghaig	858
Danndorf	274
Döllnitz	258
Felkendorf	108
Gössenreuth	194
Harsdorf	624
Hegnabrunn	643
Heubsch	266
Himmelkron	1 111
Hutschdorf	557
Kasendorf	606
Katschenreuth	620
Kauernburg	467
Kauerndorf	216
Kirchleus	282
Ködnitz	865
Kulmbach, Stadt (St.B. 12 374)	12 641
Langenstadt	224
Lanzendorf	628
Lehenthal	479
Leuchau	643
Limmersdorf	425
Lindau	539
Lösau	117
Lopp	178
Mainleus	1 524
Mangersreuth	1 737
Marktschorgast	1 159
Melkendorf	662
Menchau	226
Metzdorf	1 379
Muckenreuth	173
Neudrossenfeld	902
Neuenmarkt	1 360
Neuenreuth a. Main	144
Neufang	471
Neustädtlein a. Forst	308
Oberdornlach	179
Pechgraben	282
Peesten	266
Proß	236
Sanspareil	468
Schimmendorf	171
Schirradorf	347
Schmeilsdorf	366
Schwarzach b. Kulmbach	357
Tannfeld (St.B. 224)	428
Thurnau (St.B. 1 094)	1 128
Trebgast	931
Unterdornlach	369
Veitlahm	211
Wasserknoden	248
Wernstein	271
Willmersreuth	221
Wirsberg	1 064
Ziegenburg	186
127. Lauf (Pegnitz) (St.B. 31 400)	**31 615**
Beerbach	238
Behringersdorf	1 802
Benzendorf	134
Bullach	261
Dehnberg	150
Diepoltsdorf	358
Eckenhaid	254
Freiröttenbach	169
Germersberg	226
Großbellhofen	231
Günthersbühl	257
Hedersdorf	292
Herpersdorf	329
Heuchling	672
Hormersdorf	204
Hüttenbach	803
Kersbach	130
Kirchröttenbach	125
Lauf (Pegnitz), Stadt	7 627
Neunhof	412
Neunkirchen a. Sand	397
Oberndorf	171
Oedenberg	90
Osternohe	534
Ottensoos	934
Röthenbach a. d. Pegnitz	7 115
Rollhofen	431
Rückersdorf	1 877
Schnaittach, Markt (St.B. 2 514)	2 729
Schönberg	734
Siegersdorf	215
Simmelsdorf	428
Simonshofen	303
Speikern	237
Utzmannsbach	77
Weigenhofen	378
Wetzendorf	291
128. Lichtenfels (St.B. 39 940)	**40 146**
Altenkunstadt	1 995
Arnstein	142
Buch a. Forst	654
Buckendorf	145
Burgkunstadt, Stadt	2 789
Burkersdorf	326
Burkheim	209
Ebneth	245
Fesselsdorf	89
Gärtenroth	346
Geutenreuth	452
Großziegenfeld	170
Hochstadt a. Main	600
Isling	306
Kaspauer	251
Kirchlein	260
Kleinziegenfeld	232
Kösten	524
Köttel	193
Lahm	137
Lettenreuth	546
Lichtenfels, Stadt	7 404
Maineck	440
Mainroth	1 068
Mannsgereuth	196
Marktgraitz	1 136
Marktzeuln, Markt	999
Michelau	3 157
Mistelfeld	621
Modschiedel	424
Mönchkröttendorf	194
Neudorf	637
Neuensee	788
Neuses a. Main	261
Oberlangheim	211
Obersdorf	329
Oberwallenstadt	860
Pfaffendorf	223
Redwitz a. d. Rodach	903
Reundorf	165
Roth	637
Rothmannsthal	186
Schney	2 106
Schwürbitz	1 388
Seubelsdorf	736
Stetten	323
Strössendorf	211
Theisau	297
Trainau	142
Trieb	508
Wallersberg	275
Weiden	239
Weidnitz	238
Weismain, Stadt (St.B. 1 339)	1 545
Wolfsloch	250
Zettlitz	300
Zeublitz	138
129. Münchberg (St.B. 32 624)	**32 660**
Ahornberg	709
Falls	172
Förstenreuth	370
Friedmannsdorf	182
Gefrees, Stadt (St.B. 2 103)	2 139
Grossenau	159
Gundlitz	282
Hallerstein	549
Helmbrechts, Stadt	6 428
Kleinlosnitz	261
Kleinschwarzenbach	474
Kornbach	273
Lützenreuth	307
Markersreuth	553
Mechlenreuth	407

Kleinere Verwaltungsbezirke Gemeinden	Wohnbevölkerung am 17. Mai 1939
Meierhof	1 042
Metzlersreuth	401
Münchberg, Stadt	7 115
Oberweißenbach	1 010
Poppenreuth	672
Sauerhof	292
Seulbitz a. d. sächs. Saale	334
Sparneck	1 449
Stammbach	1 908
Straas	849
Streitau	487
Walpenreuth	182
Weißdorf	964
Witzleshofen	218
Wüstenselbitz	1 232
Zell	1 056
Zettlitz	184
130. Naila (St.B. 28452)	**28 533**
Baiergrün	255
Bernstein a. Wald (St.B. 673)	707
Bobengrün	666
Carlsgrün	296
Culmitz	398
Döbra	781
Dörnthal	617
Geroldsgrün	1 801
Haidengrün	210
Issigau	860
Kemlas	147
Langenbach	683
Lichtenberg, Stadt	949
Lippertsgrün	584
Löhmar	314
Marlesreuth	862
Marxgrün	553
Meierhof	440
Naila, Stadt	4 519
Neudorf	409
Neuhaus	330
Obersteben	312
Räumlas	557
Reitzenstein	429
Rodesgrün	249
Schauenstein, Stadt (St.B. 1 159)	1 206
Schwarzenbach a. Wald, Markt	2 406
Schwarzenstein	657
Selbitz, Markt	2 861
Steben, Bad	1 325
Steinbach b. Geroldsgrün	591
Straßdorf	462
Thierbach	390
Volkmannsgrün	218
Weidesgrün	171
Windischengrün	318
131. Neustadt a. d. Aisch (St.B. 29 646)	**29 844**
Abtsgreuth	175
Altershausen	249
Altselingsbach	233
Baudenbach, Markt	358
Beerbach	277
Bergtheim	126
Birkenfeld	263
Birnbaum	192
Bräuersdorf	143
Brunn	458
Buchen	104
Buchklingen	86
Dachsbach, Markt	458
Demantsfürth	241
Dettendorf	233
Diebach	135
Diespeck	891
Dietenhofen	758
Dietersheim	172
Dippoldsberg	277
Dürrnbuch	222
Ebersbach	107
Ebersdorf	214
Eckenberg	195
Eggensee	114
Emskirchen	1 082
Eschenbach	309
Frankenfeld	90
Gerhardshofen	336
Göttelhöf	98
Gunzendorf	183
Gutenstetten	438
Hagenbüchach	272
Hambühl	197
Herpersdorf	166
Herrnneuses	246
Hirschneuses	205
Hohholz	153
Jobstgreuth	163
Kästel	242
Katterbach	263
Kirchfembach	151
Klausaurach	132
Kotzenaurach	134
Leonrod	128
Linden	332
Losaurach	170
Markt Erlbach, Markt	1 059
Mausdorf	227
Mönchsberg	103
Münchsteinach	481
Neidhardswinden	209
Neudorf	133
Neuebersbach	123
Neuhof a. d. Zenn	806
Neustadt a. d. Aisch, Stadt (St.B. 5 436)	5 634
Neuziegenrück	95
Oberfeldbrecht	232
Oberhöchstädt	325
Oberroßbach	191
Pahres	124
Peppenhöchstädt	376
Pirkach	144
Rauschenberg	258
Reinhardshofen	230
Rennhofen	144
Rockenbach	116
Roßbach	102
Schauerberg	179
Schauerheim	342
Schellert	182
Schornweisach	453
Seubersdorf	274
Siedelbach	190
Stübach	489
Tragelhöchstädt	118
Traishöchstädt	178
Trautskirchen	557
Uehlfeld, Markt	709
Unternesselbach	342
Unterschweinach	165
Wilhelmsdorf	472
Wilhermsdorf	1 717
Willmersbach	194
132. Nürnberg (St.B. 29 288)	**29 290**
Altdorf, Stadt	3 456
Altenthann	444
Brunn	127
Burgthann	909
Diepersdorf	739
Dörlbach	162
Eismannsberg	400
Entenberg	203
Ezelsdorf	414
Feucht, Markt (St.B. 3 229)	3 231
Fischbach b. Nürnberg	3 811
Gersdorf	363
Grub	237
Grünsberg	222
Hagenhausen	257
Haimendorf	334
Leinburg	813
Lindelburg	196
Moosbach	499
Oberferrieden	639
Oberhaidelbach	176
Penzenhofen	357
Pühlheim	280
Püscheldorf	128
Rasch	387
Rieden	340
Röthenbach b. Altdorf	143
Schwaig	2 072
Schwarzenbach	279
Schwarzenbruck	1 024
Stein b. Nürnberg	4 967
Unterferrieden	461
Unterhaidelbach	81
Weißenbrunn	395
Winkelhaid	744
133. Pegnitz (St.B. 27 299)	**27 490**
Adlitz	155
Behringersmühle	294
Betzenstein, Stadt	528
Biberbach	350
Bronn	680
Buchau	479
Büchenbach	287
Bühl	269
Christanz	128
Creußen, Stadt	1 180
Elbersberg	396
Freiahorn	144
Geschwand	226
Gößweinstein, Markt	742
Gottsfeld	487
Haidhof	297
Hainbronn	716
Hannberg	267
Haßlach	329
Höfen	496
Hohenmirsberg	312
Kirchahorn (St.B. 318)	509
Kirchenbirkig	415
Kleingesee	670
Körbeldorf	252
Körzendorf	392
Kühlenfels	298
Langenloh	106
Leienfels	222
Leupoldstein	134
Leups	216
Leutzdorf	351
Lindenhardt	350
Moggast	256
Morschreuth	241
Neuhof	401
Oberailsfeld	254
Obertrubach	570
Ottenberg	172
Ottenhof	336
Pegnitz, Stadt	3 950
Plech	542
Poppendorf	90
Pottenstein, Stadt	892
Prebitz	980
Püttlach	160
Rabeneck	244
Regenthal	425
Reizendorf	201
Schnabelwaid, Markt	483
Seidwitz	269
Spies	462
Stadelhofen	353
Stierberg	377
Trockau	318
Tüchersfeld	452
Unterailsfeld	168
Volsbach	214
Vorderkleebach	70
Weidensees	433
Wichsenstein	455
Wolfsberg	420
Zips	625
134. Rehau (St.B. 33 851)	**33 922**
Draisendorf	202
Erkersreuth	876
Faßmannsreuth	322
Fohrenreuth	113
Heidelheim	188
Hohenberg a. d. Eger, Markt	1 092
Kautendorf	247
Längenau	296
Lauterbach	430
Martinlamitz	694
Mühlbach	120
Nentschau	268
Neuhaus a. d. Eger	251
Neuhausen	201
Oberweißenbach	209
Pilgramsreuth	455
Plößberg b. Selb (St.B. 804)	841
Prex	455
Quellenreuth	154
Regnitzlosau	1 130
Rehau, Stadt (St.B. 6 686)	6 720

Kleinere Verwaltungsbezirke Gemeinden	Wohnbevölkerung am 17. Mai 1939
Schönwald, Markt	3 273
Schwesendorf	94
Selb, Stadt	13 812
Silberbach	163
Spielberg	263
Unterweißenbach	223
Vielitz	466
Wurlitz	344
135. Rothenburg ob der Tauber (St.B. 26 734)	**26 971**
Adelshofen	354
Anfelden	121
Bellershausen	173
Bettenfeld	298
Bettwar	153
Bieg	267
Binzwangen	338
Bockenfeld	171
Bottenweiler	173
Brunst	200
Buch a. Wald	359
Burghausen	93
Cadolzhofen	154
Diebach	404
Dombühl	589
Dornhausen	152
Eckartsweiler	138
Endsee	181
Erlach	162
Ermetzhof	70
Erzberg	302
Faulenberg	171
Frommetsfelden	150
Gailnau	155
Gailroth	288
Gastenfelden	377
Gattenhofen	313
Gebsattel	724
Geslau	278
Großharbach	233
Gunzendorf	236
Habelsee	188
Hagenau	158
Hartershofen	234
Insingen	548
Kirnberg	191
Leuzenbronn	354
Lohr	248
Neusitz	395
Neustett	180
Nordenberg	255
Oberfelden	127
Oberscheckenbach	175
Oestheim	363
Ohrenbach	433
Poppenbach	76
Preuntsfelden	243
Rothenburg ob der Tauber, Stadt (St.B. 8939)	9 176
Schillingsfürst	1 510
Schwabsroth	385
Schweinsdorf	277
Steinach a. d. Ens	251
Steinsfeld	344
Stettberg	180
Stilzendorf	309
Sulz	358
Tauberscheckenbach	162
Tauberzell	242
Wettringen	632
Wildenholz	460
Windelsbach	260
Wörnitz	480
136. Scheinfeld (St.B. 17 042)	**17 645**
Altmannshausen	269
Appenfelden	197
Bibart (St.B. 780)	986
Birklingen	76
Breitenlohe	147
Burgambach	117
Burghaslach	758
Deutenheim	178
Dornheim	375
Einersheim	700
Erlabronn	159
Ezelheim	211
Frankfurt	98
Freihaslach	205
Fürstenforst	80
Füttersee	167
Geiselwind	435
Gleißenberg	180
Gräfenneuses	122
Grappertshofen	120
Haag	194
Hellmitzheim	398
Herpersdorf	234
Holzberndorf	65
Ingolstadt	145
Iphofen, Stadt	1 610
Kirchrimbach	319
Kornhöfstadt	405
Krassolzheim	195
Krautostheim	269
Krettenbach	94
Langenberg	114
Langenfeld	448
Markt Nordheim	486
Mönchsondheim	262
Nenzenheim	519
Neundorf	96
Niederndorf	116
Oberlaimbach	150
Oberrimbach	249
Oberscheinfeld	404
Obersteinbach	308
Possenheim	216
Prühl	246
Ruthmannsweiler	71
Scheinfeld, Stadt (St.B. 1 458)	1 855
Schnodsenbach	222
Stierhöfstetten	190
Sugenheim	596
Taschendorf	353
Thierberg	136
Ullstadt	424
Unterlaimbach	178
Wasserberndorf	349
Ziegenbach	149
137. Schwabach (St.B. 50 434)	**51 181**
Abenberg, Stadt	1 792
Aurau	351
Barthelmesaurach	451
Beerbach	196
Belmbrach	700
Bernlohe	175
Büchenbach	705
Dietersdorf	1 400
Dürrenmungenau	231
Ebersbach	193
Eckersmühlen	879
Georgensgmünd	1 850
Großschwarzenlohe	494
Großweingarten	771
Günzersreuth	385
Gustenfelden	422
Hergersbach	92
Kammerstein	384
Katzwang	2 160
Kleinschwarzenlohe	293
Kornburg, Markt	652
Leerstetten	433
Mäbenberg	270
Mosbach	281
Obersteinbach	255
Ottersdorf	400
Penzendorf	909
Petersgmünd	275
Pfaffenhofen	529
Prünst	348
Raubersried	224
Rednitzhembach	677
Regelsbach	694
Rittersbach	328
Röthenbach b. Sankt Wolfgang	550
Rohr	633
Roth b. Nürnberg, Stadt	6 573
Rothaurach	224
Schwabach, Stadt (St.B. 13 771)	14 518
Schwand b. Nürnberg, Markt	691
Spalt, Stadt	1 955
Untereschenbach	136
Unterreichenbach	953
Wallesau	409
Walpersdorf	399
Wassermungenau	511
Wendelstein, Markt	1 985
Wernfels	463
Winkelhaid	128
Worzeldorf	854
138. Stadtsteinach	**16 234**
Enchenreuth	864
Eppenreuth	242
Gösmes	175
Gössersdorf	176
Grafengehaig	439
Grünlas	111
Guttenberg	702
Heinersreuth	396
Hohenberg	401
Horbach	135
Köstenberg	133
Kupferberg, Stadt	898
Ludwigschorgast	622
Marienweiher	681
Marktleugast	1 400
Neuensorg	419
Presseck	816
Rappetenreuth	80
Reichenbach	266
Rugendorf	903
Schlackenreuth	197
Schlockenau	69
Schwand	527
Seibelsdorf	467
Stadtsteinach, Stadt	1 831
Traindorf	330
Triebenreuth	151
Untersteinach	1 141
Vogtendorf	42
Walberngrün	211
Wartenfels	647
Weidmes	230
Wildenstein	192
Zaubach	340
139. Staffelstein (St.B. 19 182)	**19 384**
Altenbanz	225
Autenhausen	301
Birkach	187
Busendorf	177
Dietersdorf	285
Dittersbrunn	130
Döringstadt	335
Draisdorf	106
Ebensfeld	1 827
Ebing, Markt	600
Eggenbach	193
Frauendorf (St.B. 150)	352
Freiberg	142
Gemünda i. OFr.	345
Gleismuthhausen	132
Gleußen	271
Grundfeld	284
Hattersdorf	161
Herreth	219
Horsdorf	342
Kaltenbrunn	268
Kleukheim	460
Kümmel	92
Lahm	264
Lechenroth	79
Medlitz	327
Merlach	78
Messenfeld	116
Nedensdorf	235
Neundorf	257
Oberbrunn	136
Oberelldorf	123
Oberküps	257
Oberleiterbach	231
Prächting	316
Rattelsdorf, Markt	708
Rothenberg	119
Schönbrunn	254
Schottenstein	514
Schwabthal	390
Serkendorf	151
Seßlach, Stadt	580
Stadel	236
Staffelstein, Stadt	2 314
Stublang	251
Uetzing	447
Unnersdorf	177
Unterbrunn	162
Unterelldorf	134

Kleinere Verwaltungsbezirke Gemeinden	Wohnbevölkerung am 17. Mai 1939
Unterleiterbach	405
Unterneuses	228
Unterzettlitz	231
Weingarten	304
Welsberg	167
Wiesen	188
Witzmannsberg	302
Wolfsdorf	301
Zapfendorf	968
140. Uffenheim	**32 814**
(St.B. 31 589)	
Adelhofen	201
Altheim	296
Auernhofen	170
Bergel, Markt	990
(St.B. 984)	
Berolzheim	152
Brackenlohr	156
Buch	317
Buchheim	258
Bullenheim	404
Burgbernheim, Markt.	1 720
Custenlohr	218
Dottenheim (St.B. 316)	506
Egenhausen	280
Eichelberg	144
Equarhofen	339
Ergersheim	587
Ermetzhofen	302
Gallmersgarten	380
Geckenheim	228
Geißlingen	275
Gnötzheim	271
Gollachostheim	294
Gollhofen	630
Gülchsheim	278
Hemmersheim	331
Herbolzheim	416
Herrnberchtheim	379
Hohlach	198
Humprechtsau	106
Ickelheim	504
Illesheim (St.B. 786)	1 434
Ippesheim, Markt	597
Ipsheim, Markt	952
(St.B. 759)	
Kaubenheim	358
Külsheim	323
Langensteinach	337
Lenkersheim, Markt.	422
Lipprichhausen	153
Mailheim	139
Mörlbach	214
Neuherberg	141
Oberaltenbernheim	314
Oberickelsheim	248
Oberndorf	225
Obernesselbach	170
Oberntief	204
Obernzenn, Markt	937
Ottenhofen	302
Pfaffenhofen	94
Pfahlenheim	166
Reusch	370
Rodheim	275
Rudolzhofen	214
Rüdisbronn	270
Schwebheim	238
Seenheim	156
Simmershofen	252
Uffenheim, Stadt	2 789
Ulsenheim	465
Unteraltenbernheim	548
Unterickelsheim	144
Unternzenn	109
Urfersheim	141
Urphertshofen	236
Uttenhofen	129
Walddachsbach	109
Walkershofen	113
Wallmersbach	260
Weigenheim	444
Welbhausen	438
Westheim	396
Wiebelsheim	171
Windsheim, Stadt	5 487
141. Weißenburg i. Bay.	**36 712**
(St.B. 36 324)	
Alesheim	376
Allmannsdorf	132
Bechthal	103
Bergen	342
Bieswang	570
Bubenheim	170
Büttelbronn	287
Burgsalach	484
Dettenheim	308
Dietfurt i. MFr.	365
Dorsbrunn	161
Ellingen, Stadt	1 552
Emetzheim	250
Eßlingen	127
Ettenstatt	435
Fiegenstall	233
Geislohe	169
Gersdorf	210
Geyern	101
Göhren	219
Graben	129
Grönhart	115
Gundelsheim	140
Haag b. Treuchtlingen	191
Haardt	86
Höttingen	312
Holzingen	216
Hundsdorf	136
Indernbuch	143
Kaltenbuch	109
Kattenhochstatt	178
Langenaltheim	1 669
Mannholz	113
Massenbach	145
Mischelbach	340
Mühlstetten	271
Nennslingen	644
Neudorf	342
Oberhochstatt	778
Ochsenhart	83
Osterdorf	192
Pappenheim, Stadt	1 585
Pfraunfeld	167
Pleinfeld	1 479
Raitenbuch	482
Ramsberg	328
Rehlingen	195
Reuth a. Wald	239
Reuth unter Neuhaus	142
Rothenstein	183
Sankt Veit	306
Schambach	411
Solnhofen	1 187
Stirn	361
Störzelbach	91
Stopfenheim	674
Suffersheim	370
Thalmannsfeld	327
Treuchtlingen, Stadt	4 660
(St.B. 4 465)	
Trommetsheim	339
Uebermatzhofen	193
Wachenhofen	121
Walting	274
Weiboldshausen	253
Weimersheim	515
Weißenburg i. Bay., Stadt (St.B. 8 567)	8 760
Zimmern	144
142. Wunsiedel	**56 003**
(St.B. 55 742)	
Alexandersbad	498
Arzberg, Stadt	4 585
Bergnersreuth	211
Bernstein	735
Birkenbühl	209
Brand b. Marktredwitz	1 521
Dörflas b. Kirchenlamitz	194
Dürnberg	154
Fischern	138
Franken	468
Grafenreuth	396
Großwendern	467
Grün	693
Haid	233
Hebanz (St.B. 773)	803
Hildenbach	189
Höchstädt b. Thiersheim	929
Holenbrunn	781
Kirchenlamitz, Stadt	2 832
Korbersdorf	82
Kothigenbibersbach	279
Leutendorf	535
Lorenzreuth	749
Marktleuthen, Markt	2 384
Marktredwitz, Stadt	11 791
(St.B. 11 597)	
Nagel	1 780
Neudes	361
Niederlamitz	782
Oberröslau	1 540
Raumetengrün	205
Reicholdsgrün	492
Röthenbach	919
Schirnding	1 310
Schlottenhof	678
Schönbrunn	793
Seußen	585
Stemmas	160
Thiersheim, Markt	1 193
Thierstein (St.B. 880)	917
Thölau	119
Tröstau	1 467
Voitsumra	437
Vordorf	363
Weißenstadt, Stadt	3 057
Wölsau	285
Wölsauerhammer	392
Wunsiedel, Stadt	6 312

Regierungsbezirk Mainfranken

(Sitz: Würzburg)

Stadtkreise:

143. Aschaffenburg	**45 379**
(St.B. 42 916)	
Aschaffenburg, Stadt	45 379
(St.B. 42 916)	
144. Schweinfurt	**49 321**
(St.B. 47 223)	
Schweinfurt, Stadt	49 321
(St.B. 47 223)	
145. Würzburg	**107 515**
(St.B. 101 345)	
Würzburg, Stadt	107 515
(St.B. 101 345)	

Landkreise:

146. Alzenau i. Mainfr.	**32 994**
Albstadt	611
Alzenau i. Mainfr.	2 896
Breunsberg	216
Daxberg	339
Dettingen a. Main	1 809
Dörnsteinbach	406
Edelbach	328
Eichenberg	472
Feldkahl	523
Geiselbach	814
Großblankenbach	239
Großkahl	269
Großlaudenbach	240
Großwelzheim	1 534
Heinrichsthal	651
Hemsbach	181
Hörstein, Markt	1 655
Hofstädten	312
Hohl	104
Huckelheim	543
Jakobsthal	257
Kälberau	540
Kahl a. Main	3 287
Kleinblankenbach	389
Kleinkahl	267
Kleinlaudenbach	136
Königshofen a. Kahl.	506
Krombach	1 223
Mensengesäß	624
Michelbach	1 279
Mömbris	3 067
Niedersteinbach	581
Oberwestern	397
Omersbach	419
Reichenbach	280
Rottenberg	663
Rückersbach	231
Schimborn	1 083
Schneppenbach	515
Schöllkrippen	1 249
Sommerkahl	677
Unterwestern	225
Wasserlos	957

Kleinere Verwaltungsbezirke Gemeinden	Wohnbevölkerung am 17. Mai 1939
147. Aschaffenburg	**44 712**
Dörrmorsbach	174
Gailbach	824
Glattbach	1 399
Goldbach	4 198
Großostheim, Markt	4 332
Grünmorsbach	637
Haibach	2 643
Hain i. Spessart	529
Heigenbrücken	1 187
Heimbuchenthal	1 222
Hessenthal	450
Hösbach	3 759
Johannesberg	296
Keilberg	861
Kleinostheim	2 602
Krausenbach	663
Laufach	1 838
Mainaschaff	2 447
Mespelbrunn	709
Oberafferbach	655
Oberbessenbach	711
Obernau	1 839
Sailauf	1 377
Steinbach	266
Stockstadt a. Main	2 870
Straßbessenbach	913
Unterafferbach	332
Waldaschaff	2 256
Weibersbrunn	1 220
Wenighösbach	451
Wintersbach	726
Winzenhohl	326
148. Brückenau[1]	**14 053**
(St.B. 13 854)	
Breitenbach	223
Brückenau, Stadt	3 368
Detter	445
Eckarts-Rupboden	296
Geroda	531
Heiligkreuz	178
Kothen	530
Mitgenfeld	142
Modlos	335
Motten	616
Oberbach	926
Oberleichtersbach	410
Oberriedenberg	516
Platz	414
Roßbach	215
Schönderling	604
Schondra (St.B. 709)	901
Singenrain	134
Speicherz	167
Unterleichtersbach	299
Unterriedenberg	235
Volkers	267
Weißenbach	396
Wildflecken (St.B. 1 399)	1 406
Zeitlofs	499
149. Ebern	**19 225**
Albersdorf	117
Allertshausen	175
Altenstein	266
Appendorf	197
Baunach	1 225
Bischwind a. Raueneck	281
Bischwind b. Heilgersdorf	125
Bramberg	165
Breitbrunn	344
Brünn	269
Daschendorf	104
Deusdorf	386
Dorgendorf	189
Dürrenried	103
Ebern, Stadt	1 352
Eckartshausen	154
Eichelberg	161
Eyrichshof	235
Fischbach	230
Gerach	684
Gereuth	148
Gleusdorf	276
Gückelhirn	238
Hafenpreppach	307
Heilgersdorf	465
Hermannsberg	163
Heubach	145
Höfen	260
Hofstetten	161
Jesserndorf	164
Junkersdorf	147
Kirchlauter	591
Kraisdorf	310
Laimbach	129
Lauter	376
Leuzendorf i. Mainfr.	171
Lichtenstein	191
Lohr	202
Losbergsgereuth	119
Lußberg	299
Marbach	156
Maroldsweisach	741
Memmelsdorf i. Mainfr.	522
Mürsbach	491
Neubrunn	520
Neuses a. Raueneck	100
Obermerzbach	78
Pettstadt	82
Pfaffendorf	252
Pfarrweisach	351
Priegendorf	275
Rabelsdorf	93
Recheldorf	158
Reckendorf	935
Reckenneusig	148
Rentweinsdorf, Markt	478
Reutersbrunn	133
Rudendorf	251
Salmsdorf	120
Sendelbach	159
Treinfeld	130
Untermerzbach	488
Unterpreppach	275
Voccawind	142
Vorbach	111
Wasmuthhausen	200
Weißenbrunn	86
Welkendorf	77
Wüstenwelsberg	49
150. Gemünden	**16 162**
(St.B. 16 106)	
Adelsberg	376
Aschenroth	169
Aura i. Sinngrund	863
Burgsinn	2 122
Fellen	614
Gemünden, Stadt	2 523
(St.B. 2 467)	
Gössenheim	708
Gräfendorf	640
Harrbach	130
Heßdorf	290
Höllrich	327
Hofstetten	250
Karsbach	429
Massenbuch	156
Michelau a. d. Saale	160
Mittelsinn	868
Obersinn	985
Rengersbrunn	181
Rieneck, Stadt	1 738
Sachsenheim	220
Schaippach	207
Schonderfeld	115
Seifriedsburg	453
Weickersgrüben	188
Wernfeld	820
Weyersfeld	286
Wolfsmünster	344
151. Gerolzhofen	**32 048**
(St.B. 31 450)	
Abtswind	625
Alitzheim	293
Altenschönbach	381
Altmannsdorf	97
Astheim	385
Atzhausen	133
Bimbach	153
Bischwind	284
Breitbach	193
Brünnau	207
Brünnstadt	220
Castell	480
Dimbach	157
Dingolshausen	556
Donnersdorf	547
Düllstadt	161
Ebersbrunn	142
Eichfeld	376
Escherndorf	387
Fahr	515
Falkenstein	83
Feuerbach	233
Frankenwinheim	631
Gaibach	341
Geesdorf	148
Gernach	419
Gerolzhofen, Stadt	3 414
(St.B. 3 215)	
Geusfeld	443
Greuth	209
Handthal	131
Herlheim	485
Hundelshausen	200
Järkendorf	157
Kirchschönbach	432
Kleinrheinfeld	140
Köhler	95
Kolitzheim	550
Krautheim	228
Laub	210
Lindach	425
Lülsfeld	458
Michelau	349
Mönchstockheim	312
Mutzenroth	124
Neudorf	160
Neuses a. Sand	153
Nordheim	908
Obereisenheim, Markt	408
Oberschwarzach	614
Oberspiesheim	292
Obervolkach	539
Prichsenstadt, Stadt	618
Prüßberg	171
Pusselsheim	183
Rehweiler	196
Reupelsdorf	321
Rimbach	259
Rüdenhausen	542
Rügshofen	118
Schallfeld	383
Siegendorf	242
Sommerach	721
Stadelschwarzach	432
Stammheim	580
Sulzheim	484
Traustadt	368
Untereisenheim	171
Untersambach	577
Unterspiesheim	583
Vögnitz	143
Volkach, Stadt	2 255
Wiebelsberg	143
Wiesentheid	1 645
(St.B. 1 440)	
Wohnau	79
Wüstenfelden	121
Wustviel	259
Zeilitzheim (St.B. 677)	871
152. Hammelburg[2]	**19 201**
(St.B. 19 148)	
Aura a. d. Saale	525
Diebach	576
Dittlofsroda	298
Elfershausen	713
(St.B. 666)	
Engenthal	109
Euerdorf, Markt	956
Feuerthal	227
Frankenbrunn	322
Fuchsstadt	1 180
Greßthal	479
Hammelburg, Stadt	3 184
(St.B. 3 178)	
Hetzlos	209
Langendorf	452
Machtilshausen	480
Morlesau	232
Obererthal	377
Obereschenbach	568
Oberthulba	746
Pfaffenhausen	583
Ramsthal	739
Reith	140
Schwärzelbach	536
Sulzthal, Markt	800
Thulba	752
Trimberg	272
Untererthal	677
Untereschenbach	187
Völkersleier	465

[1]) Die nicht aufgeführten Gemeinden Altglashütten, Neuglashütten, Reußendorf, Rothenrain und Werberg bestehen nicht mehr; eine formelle Entscheidung über ihre Auflösung liegt jedoch noch nicht vor. — [2]) Die nicht aufgeführte Gemeinde Hundsfeld besteht nicht mehr; eine formelle Entscheidung über ihre Auflösung liegt jedoch noch nicht vor.

Kleinere Verwaltungsbezirke Gemeinden	Wohnbevölkerung am 17. Mai 1939
Waizenbach i. Mainfr.	256
Wartmannsroth	244
Wasserlosen	586
Westheim	449
Windheim	287
Wirmsthal	271
Wittershausen	324
153. Haßfurt (St.B. 31 927)	**32 321**
Augsfeld	484
Bischofsheim	108
Buch	230
Dampfach	300
Dankenfeld	496
Dippach	156
Ebelsbach (St.B. 710)	911
Eltmann, Stadt (St.B. 2 037)	2 230
Eschenau	138
Eschenbach	125
Falsbrunn	151
Fatschenbrunn	270
Fürnbach	448
Gädheim	313
Gleisenau	143
Greßhausen	140
Hainert	361
Haßfurt, Stadt	3 841
Holzhausen	377
Horhausen	143
Humprechtshausen	485
Karbach	334
Kirchaich	660
Kleinmünster	285
Kleinsteinach	391
Knetzgau	1 659
Krum	342
Lembach	180
Limbach	483
Mechenried	364
Neuschleichach	296
Oberhohenried	216
Oberschleichach	357
Oberschwappach	430
Obersteinbach	140
Obertheres	554
Ottendorf	214
Prappach	481
Prölsdorf, Markt	316
Römershofen	223
Roßstadt	240
Sailershausen	135
Sand	1 622
Schmachtenberg	245
Schönbach	167
Schönbrunn	216
Sechsthal	97
Steinbach	330
Steinsfeld	205
Stettfeld	695
Sylbach	632
Theinheim	247
Tretzendorf	207
Trossenfurt	484
Uchenhofen	280
Unterhohenried	196
Unterschleichach	305
Unterschwappach	162
Untersteinbach	275
Untertheres	456
Weisbrunn	172
Westheim b. Haßfurt	809
Wonfurt	676
Wülflingen	311
Zeil, Stadt	2 473
Zell	583
Ziegelanger	326
154. Hofheim i. Mainfr. (St.B. 15 288)	**15 397**
Aidhausen	626
Altenmünster	188
Altershausen	329
Birkach	70
Birkenfeld	215
Birnfeld	331
Bundorf	450
Burgpreppach	464
Dippach	99
Ditterswind	290
Dörflis b. Königsberg i. Bay.	151
Eichelsdorf	319
Erlsdorf	43
Ermershausen	553
Fitzendorf	101
Friesenhausen (St.B. 395)	430
Fuchsstadt	141
Gemeinfeld	323
Goßmannsdorf	665
Happertshausen	328
Hellingen	244
Hofheim i. Mainfr., Stadt	1 148
Hohnhausen	207
Ibind	163
Junkersdorf	244
Kerbfeld	288
Kimmelsbach	198
Königsberg i. Bay., Stadt (St.B. 933)	966
Köslau	144
Kottenbrunn	56
Lendershausen	403
Mailes	119
Manau	100
Nassach	234
Neuses	182
Oberlauringen	654
Ostheim	334
Reckertshausen	219
Rügheim	600
Schweinshaupten	249
Stadtlauringen	947
Stöckach (St.B. 159)	200
Sulzbach	129
Sulzdorf b. Stadtlauringen	222
Ueschersdorf	142
Unfinden	275
Walchenfeld	120
Wettringen	260
Wetzhausen	234
155. Karlstadt[1] (St.B. 31 158)	**31 371**
Altbessingen	380
Arnstein, Stadt (St.B. 1 741)	1 954
Aschfeld	652
Binsbach	238
Binsfeld	415
Büchold	675
Bühler	205
Burghausen	189
Duttenbrunn	564
Erbshausen	508
Eußenheim	838
Gänheim	713
Gambach	879
Gauaschach	678
Gramschatz	411
Halsheim	311
Hausen (Amtsgericht Arnstein)	433
Hausen (Amtsgericht Karlstadt)	312
Heßlar	357
Heugrumbach	412
Himmelstadt	971
Hundsbach	326
Kaisten	208
Karlburg	1 080
Karlstadt, Stadt	3 535
Laudenbach	1 056
Müdesheim	511
Mühlbach	374
Mühlhausen	389
Münster	148
Neubessingen	161
Obersfeld	588
Opferbaum	519
Retzbach, Markt	1 207
Retzstadt	930
Reuchelheim	459
Rieden	514
Rohrbach	351
Rütschenhausen	173
Schwebenried	718
Schwemmelsbach	321
Stadelhofen	147
Stetten	907
Thüngen, Markt	1 003
Wiesenfeld	1 000
Wülfershausen	469
Zellingen	2 182
156. Kissingen (St.B. 41 211)	**42 409**
Albertshausen b. Bad Kissingen	384
Althausen	274
Arnshausen	711
Aschbach b. Bad Kissingen, Markt	661
Bocklet, Bad	425
Brünn b. Münnerstadt	178
Burghausen b. Münnerstadt	201
Burglauer	810
Burkardroth	565
Ebenhausen	758
Eltingshausen	532
Frauenroth	188
Fridritt	281
Garitz	1 709
Gefäll	574
Großenbrach	214
Großwenkheim	730
Haard	459
Hassenbach	274
Hausen b. Bad Kissingen	1 012
Hohn	183
Katzenbach	296
Kissingen, Bad, Stadt (St.B. 8 787)	9 887
Kleinbrach	161
Kleinwenkheim	274
Lauter b. Bad Kissingen	327
Maßbach	1 248
Münnerstadt, Stadt (St.B. 2 294)	2 341
Nickersfelden	69
Nüdlingen	1 881
Oehrberg	368
Oerlenbach	433
Poppenlauer	1 638
Poppenroth	444
Premich	873
Rannungen	910
Reichenbach	373
Reiterswiesen	907
Roth a. d. Saale	162
Rothhausen	246
Rottershausen (St.B. 650)	655
Schlimpfhof	192
Seubrigshausen	382
Stangenroth (St.B. 829)	875
Steinach a. d. Saale	784
Strahlungen	986
Stralsbach	494
Theinfeld	191
Thundorf i. Mainfr.	407
Volkershausen	324
Waldfenster	508
Weichtungen	375
Wermerichshausen	289
Windheim	231
Winkels	505
Wollbach b. Bad Kissingen	592
Zahlbach	658
157. Kitzingen (St.B. 41 977)	**43 729**
Albertshofen	1 106
Bibergau	475
Biebelried	330
Brück	204
Buchbrunn	561
Dettelbach, Stadt	2 108
Dipbach	463
Effeldorf	357
Enheim	256
Euerfeld	495
Fröhstockheim	309
Gerlachshausen	261
Großlangheim	1 114
Haidt	97
Herrnsheim, Markt	275
Hörblach	256
Hoheim	196
Hohenfeld	414
Hüttenheim i. Bay.	596
Iffigheim	210

[1]) Die nicht aufgeführte Gemeinde Bonnland besteht nicht mehr; eine formelle Entscheidung über ihre Auflösung liegt jedoch noch nicht vor.

Kleinere Verwaltungsbezirke Gemeinden	Wohnbevölkerung am 17. Mai 1939
Kaltensondheim	301
Kitzingen, Stadt (St.B. 12 747)	14 453
Kleinlangheim, Markt	941
Mainbernheim, Stadt	1 394
Mainsondheim	352
Mainstockheim	1 074
Marktbreit, Stadt (St.B. 2 248)	2 294
Marktsteft, Stadt	878
Martinsheim	387
Michelfeld	293
Münsterschwarzach	515
Neuses a. Berg	425
Neusetz	207
Obernbreit, Markt	1 167
Oberpleichfeld	689
Prosselsheim	705
Püssensheim	257
Repperndorf	454
Rödelsee	674
Schernau	363
Schnepfenbach	137
Schwarzenau	332
Segnitz	634
Seinsheim	495
Sickershausen	517
Stadtschwarzach, Markt	607
Sulzfeld a. Main	935
Tiefenstockheim	211
Wässerndorf	320
Westheim	200
Wiesenbronn	781
Willanzheim	654
158. Königshofen i. Grabfeld (St.B. 14 547)	**14 771**
Alsleben	560
Althausen	309
Aub	255
Aubstadt	760
Breitensee	250
Eyershausen	424
Gabolshausen	255
Gollmuthhausen	319
Großbardorf	738
Großeibstadt	569
Herbstadt	436
Höchheim	325
Ipthausen	158
Irmelshausen	441
Kleinbardorf	262
Kleineibstadt	507
Königshofen i. Grabfeld, Stadt (St.B. 1 941)	2 125
Leinach	195
Merkershausen	375
Obereßfeld	264
Ottelmannshausen	164
Rothausen	256
Saal a. d. Saale	958
Schwanhausen	91
Serrfeld	143
Sternberg i. Grabfeld (St.B. 149)	189
Sulzdorf a. d. Lederhecke	403
Sulzfeld	718
Trappstadt, Markt	582
Untereßfeld	330
Waltershausen	423
Wülfershausen a. d. Saale	840
Zimmerau	147
159. Lohr	**24 691**
Bergrothenfels	477
Erlach	260
Frammersbach, Markt	2 611
Habichsthal	289
Halsbach	228
Krommenthal	227
Langenprozelten	1 594
Lohr, Stadt	7 120
Neuendorf	496
Neuhütten	816
Neustadt a. Main	636
Partenstein	1 537
Pflochsbach	218
Rechtenbach	890
Rodenbach	446
Rothenbuch	1 210
Rothenfels, Stadt	478
Ruppertshütten	747
Sackenbach	557
Steinbach	330
Steinfeld	953
Waldzell	308
Wiesen	941
Wiesthal	723
Wombach	599
160. Marktheidenfeld (St.B. 30 191)	**30 238**
Altenbuch	843
Altfeld	478
Ansbach	382
Billingshausen	351
Birkenfeld	1 212
Bischbrunn	772
Böttigheim	601
Breitenbrunn	420
Dorfprozelten	1 243
Erlenbach b. Marktheidenfeld	970
Esselbach	740
Faulbach	1 094
Glasofen	336
Hafenlohr	709
Hasloch	626
Hasselberg	167
Helmstadt, Markt	1 274
Holzkirchen	321
Holzkirchhausen	345
Homburg a. Main, Markt	758
Karbach	1 077
Kredenbach	169
Kreuzwertheim, Markt	1 114
Lengfurt	871
Marienbrunn	243
Marktheidenfeld, Markt	2 687
Michelrieth	281
Neubrunn, Markt (St.B. 1 228)	1 275
Neuenbuch	309
Oberndorf	696
Oberwittbach	133
Remlingen	1 026
Rettersheim	331
Roden	450
Röttbach	326
Schollbrunn	580
Stadtprozelten, Stadt	725
Steinmark	327
Tiefenthal	403
Trennfeld	712
Uettingen	694
Unterwittbach	161
Urspringen	937
Wiebelbach	147
Windheim	379
Wüstenzell	273
Zimmern	270
161. Mellrichstadt (St.B. 14 275)	**15 286**
Bahra	167
Bastheim	624
Braidbach	123
Brüchs	128
Eußenhausen	410
Filke	137
Fladungen, Stadt (St.B. 932)	1 476
Frickenhausen	319
Hausen (St.B. 694)	814
Hendungen	659
Heufurt	230
Leubach (St.B. 364)	548
Mellrichstadt, Stadt (St.B. 2 310)	2 333
Mittelstreu	499
Mühlfeld	357
Neustädtles	270
Nordheim v. d. Rhön	921
Oberfladungen	370
Oberstreu	766
Oberwaldbehrungen	217
Rappershausen	287
Reyersbach	316
Rödles	154
Roßrieth	101
Roth	215
Rüdenschwinden (St.B. 206)	303
Sands	101
Sondheim	302
Stockheim	929
Unterwaldbehrungen	360
Völkershausen	108
Wechterswinkel (St.B. 149)	192
Weimarschmieden	141
Willmars	409
162. Miltenberg (St.B. 24 868)	**24 879**
Amorbach, Stadt	2 388
Beuchen	213
Boxbrunn	187
Breitendiel	386
Bürgstadt, Markt	1 868
Eichenbühl	1 131
Fechenbach	821
Großheubach	2 350
Hambrunn	72
Heppdiel	254
Kirchzell, Markt	1 141
Kleinheubach, Markt	1 501
Laudenbach	737
Mainbullau	139
Miltenberg, Stadt (St.B. 4 963)	4 974
Neunkirchen	457
Ottorfszell	103
Preunschen	311
Reichartshausen	238
Reistenhausen	768
Richelbach	400
Riedern	409
Rüdenau	555
Schippach	218
Schneeberg, Markt	930
Umpfenbach	294
Watterbach	340
Weckbach	327
Weilbach	978
Wenschdorf	229
Windischbuchen	160
163. Neustadt a. d. Saale (St.B. 23 602)	**24 049**
Bischofsheim a. d. Rhön, Stadt (St.B. 1 495)	1 594
Brendlorenzen	1 618
Burgwallbach	302
Dürrnhof	88
Eichenhausen	238
Frankenheim	358
Ginolfs	257
Haselbach	550
Herschfeld	444
Heustreu	795
Hohenroth	552
Hollstadt	732
Junkershausen	151
Langenleiten	701
Lebenhan	401
Leutershausen	329
Löhrieth	239
Mühlbach	281
Neustadt a. d. Saale, Bad, Stadt	3 405
Niederlauer	376
Oberebersbach	131
Oberelsbach (St.B. 1 075)	1 370
Oberweißenbrunn	552
Rödelmaier	522
Salz	720
Sandberg	862
Schmalwasser	463
Schönau a. d. Brend	537
Sondernau	317
Unsleben	914
Unterebersbach	279
Unterelsbach	481
Unterweißenbrunn	579
Waldberg	470
Wargolshausen	454
Wegfurt	444
Weisbach (St.B. 508)	561
Windshausen	366
Wollbach	616

Kleinere Verwaltungsbezirke Gemeinden	Wohnbevölkerung am 17. Mai 1939
164. Obernburg (St.B. 36 170)	**36 202**
Dornau	170
Ebersbach	419
Eichelsbach	270
Eisenbach	1 253
Elsenfeld	1 635
Erlenbach a. Main	1 522
Eschau	1 007
Großwallstadt	1 732
Hausen	912
Hobbach	443
Hofstetten	414
Kleinwallstadt	2 038
Klingenberg a. Main, Stadt (St.B. 1 597)	1 629
Leidersbach	1 095
Mechenhard	552
Mömlingen	2 394
Mönchberg, Markt	1 285
Niedernberg	1 497
Obernburg, Stadt	2 398
Pflaumheim	1 546
Röllbach	888
Röllfeld	883
Roßbach	770
Rück	653
Schippach	288
Schmachtenberg	341
Soden	567
Sommerau	479
Streit	191
Sulzbach a. Main	1 838
Trennfurt	1 289
Volkersbrunn	355
Wenigumstadt	1 095
Wildensee	178
Wörth a. Main, Stadt	2 176
165. Ochsenfurt (St.B. 28 683)	**29 422**
Acholshausen	406
Allersheim, Markt	323
Aub, Stadt	1 038
Aufstetten	202
Baldersheim	505
Bieberehren	648
Bolzhausen	152
Buch	168
Bütthart	760
Burgerroth	132
Darstadt	246
Eibelstadt, Stadt	1 428
Eichelsee	169
Erlach	336
Eßfeld	558
Euerhausen	298
Frickenhausen, Markt	1 244
Fuchsstadt, Markt	427
Gaubüttelbrunn	397
Gaukönigshofen	692
Gaurettersheim	161
Gelchsheim, Markt	662
Giebelstadt, Markt (St.B. 1 731)	2 322
Gnodstadt	712
Goßmannsdorf a. Main	818
Gützingen	141
Herchsheim, Markt	204
Höttingen	145
Hohestadt	218
Hopferstadt	639
Ingolstadt i. Mainfr.	178
Kleinochsenfurt	404
Klingen	120
Lindelbach	240
Ochsenfurt, Stadt	4 294
Oellingen	179
Oesfeld	194
Osthausen	113
Riedenheim	644
Rittershausen	263
Röttingen, Stadt (St.B. 1 111)	1 259
Sächsenheim	245
Sommerhausen, Markt	1 123
Sonderhofen	503
Stalldorf	252
Strüth	217
Sulzdorf	340
Tauberrettersheim	641
Tiefenthal	71
Tückelhausen	359
Winterhausen, Markt	1 081
Wolkshausen	311
Zeubelried	240
166. Schweinfurt (St.B. 45 567)	**45 963**
Abersfeld	373
Ballingshausen	295
Bergrheinfeld	2 413
Brebersdorf	221
Dittelbrunn	621
Dürrfeld	332
Ebertshausen	310
Eckartshausen	267
Egenhausen	419
Eßleben	958
Ettleben (St.B. 684)	888
Euerbach	606
Forst	527
Garstadt	233
Geldersheim	1 181
Gochsheim	2 937
Grafenrheinfeld	1 918
Grettstadt	1 163
Hain	260
Hambach	804
Hausen	470
Heidenfeld	779
Hergolshausen	417
Hesselbach	607
Hirschfeld	369
Holzhausen	269
Kronungen	296
Kützberg	542
Löffelsterz	259
Madenhausen	191
Maibach	346
Mainberg	585
Marktsteinach	546
Niederwerrn	1 441
Obbach	632
Obereuerheim	532
Oberwerrn	595
Pfändhausen	425
Pfersdorf	405
Poppenhausen	793
Reichmannshausen	371
Röthlein	979
Rundelshausen	164
Schleerieth	313
Schnackenwerth	304
Schonungen	2 383
Schraudenbach	560
Schwanfeld	893
Schwebheim	1 067
Sennfeld	2 986
Sömmersdorf	270
Stettbach	429
Theilheim	546
Uechtelhausen	519
Untereuerheim	397
Vasbühl	472
Waigolshausen	1 003
Waldsachsen	384
Weipoltshausen	239
Werneck (St.B. 2 231)	2 423
Weyer	336
Wipfeld	792
Zell	272
Zeuzleben	636
167. Würzburg	**49 325**
Albertshausen	317
Bergtheim	989
Burggrumbach	527
Eisingen	810
Erlabrunn	712
Estenfeld	1 606
Gerbrunn	870
Geroldshausen	460
Greußenheim	879
Güntersleben	1 495
Hettstadt	1 201
Hilpertshausen	256
Höchberg	3 027
Kirchheim	1 177
Kist	999
Kleinrinderfeld	1 361
Kürnach	1 073
Lengfeld	800
Lindflur	234
Maidbronn	436
Margetshöchheim	1 302
Moos	326
Mühlhausen	259
Oberaltertheim	822
Oberdürrbach	481
Oberleinach	680
Randersacker, Markt	2 263
Reichenberg	831
Rimpar	3 567
Roßbrunn	387
Rottenbauer	736
Rottendorf	2 076
Steinbach b. Würzburg	185
Theilheim	1 156
Thüngersheim	1 753
Uengershausen	426
Unteraltertheim	552
Unterdürrbach	1 117
Unterleinach	1 049
Unterpleichfeld	733
Veitshöchheim	2 484
Versbach	2 436
Waldbrunn	637
Waldbüttelbrunn	1 936
Zell a. Main, Markt	1 902
Regierungsbezirk Schwaben (Sitz: Augsburg)	
Stadtkreise:	
168. Augsburg (St.B. 180 039)	**185 374**
Augsburg, Stadt (St.B. 180 039)	185 374
169. Kempten (Allgäu) (St.B. 28 054)	**29 700**
Kempten (Allgäu), Stadt (St.B. 28 054)	29 700
Landkreise:	
170. Augsburg (St.B. 52 376)	**52 958**
Achsheim	410
Adelsried	679
Agawang	386
Anhausen	375
Anried	241
Aretsried	283
Auerbach	272
Aystetten	591
Batzenhofen	317
Bergheim	572
Biburg	543
Bonstetten	404
Breitenbronn	242
Buch	136
Deubach	290
Deuringen	477
Diedorf	645
Dinkelscherben	1 119
Döpshofen	308
Edenbergen	167
Ettelried	323
Fischach	825
Fleinhausen	249
Gabelbach	350
Gabelbachergreut	138
Gablingen (St.B. 1 365)	1 947
Gersthofen	4 584
Gessertshausen	649
Göggingen	7 739
Grünenbaindt	255
Häder	426
Hainhofen	437
Hammel	187
Haunstetten	5 080
Hirblingen	371
Horgau	574
Horgauergreut	319
Inningen	1 045
Kutzenhausen	383
Langweid	591
Leitershofen	934
Lindach	139
Lützelburg	462
Margertshausen	437
Neusäß	942
Oberschöneberg	496
Ottmarshausen	469
Reinhartshausen	425
Reitenbuch	454
Rettenbergen	128
Reutern	344
Ried	265
Rommelsried	210

Kleinere Verwaltungsbezirke Gemeinden	Wohnbevölkerung am 17. Mai 1939
Schlipsheim	341
Schönebach	155
Stadtbergen	2 732
Steinekirch	407
Steppach	1 262
Stettenhofen	469
Streitheim	241
Täfertingen	536
Ustersbach	645
Uttenhofen	208
Vallried	123
Waldberg	282
Welden, Markt	1 186
Westheim b. Augsburg	1 194
Willishausen	312
Willmatshofen	311
Wollbach	253
Wollishausen	273
Wollmetshofen	242
Zusmarshausen	1 152
171. Dillingen a. d. Donau (St.B. 45 377)	**45 603**
Aislingen	972
Altenbaindt	145
Altenberg	734
Bachhagel	416
Bächingen a. d. Brenz	704
Ballhausen	314
Baumgarten	183
Bergheim	554
Bissingen	449
Blindheim	699
Buggenhofen	68
Burghagel	331
Burgmagerbein	95
Dattenhausen	321
Deisenhofen	301
Diemantstein	291
Dillingen a. d. Donau, Stadt (St.B. 6 333)	6 559
Donaualtheim	671
Echenbrunn	227
Ellerbach	381
Eppisburg	478
Faimingen	240
Frauenriedhausen	167
Fristingen	620
Fronhofen	188
Gaishardt	71
Glött	777
Göllingen	118
Gremheim	592
Gundelfingen, Stadt	3 402
Haunsheim	644
Hausen	319
Hochstein	150
Höchstädt a. d. Donau, Stadt	2 224
Holzheim	640
Kesselostheim	108
Kicklingen	644
Landshausen	343
Lauingen (Donau), Stadt	5 607
Leiheim	83
Lutzingen	598
Mödingen	606
Mörslingen	607
Oberbechingen	244
Oberfinningen	327
Oberglauheim	200
Oberliezheim	176
Obermedlingen	475
Oberringingen	183
Peterswörth	388
Reistingen	258
Schabringen	262
Schretzheim	743
Schwennenbach	239
Schwenningen	632
Sonderheim	133
Staufen	377
Steinheim	832
Stillnau	162
Tapfheim	973
Thalheim	112
Unterbechingen	396
Unterbissingen	256
Unterfinningen	251
Unterglauheim	371
Unterliezheim	330
Untermedlingen	236
Unterringingen	136
Veitriedhausen	145
Warnhofen	100
Weisingen	575
Wittislingen	1 421
Wolpertstetten	131
Ziertheim	318
Zöschingen	450
Zoltingen	130
172. Donauwörth (St.B. 38 858)	**39 234**
Altisheim	221
Ammerfeld	266
Asbach	2 151
Auchsesheim	287
Baierfeld	132
Berg	445
Blossenau	231
Brachstadt	296
Brünsee	131
Buchdorf	886
Burgmannshofen	135
Daiting	382
Donaumünster	384
Donauwörth, Stadt (St.B. 5 652)	5 981
Druisheim	357
Ebermergen	703
Eggelstetten	337
Ellgau	563
Emskeim	130
Ensfeld	165
Erlingshofen	303
Flotzheim	379
Fünfstetten	958
Gansheim	378
Genderkingen	690
Gosheim	445
Graisbach	461
Gundelsheim	402
Gunzenheim	190
Hafenreut	145
Hagau	91
Harburg (Schwaben), Stadt	1 583
Hochfeld	217
Huisheim	642
Itzing	233
Kaisheim, Markt	1 249
Kölburg	158
Leitheim	102
Marxheim	529
Mauren	440
Mertingen	1 556
Möhren	514
Monheim, Stadt	1 248
Mündling	474
Natterholz	120
Neuhausen	143
Nordendorf	620
Nordheim	343
Nußbühl	180
Oberndorf	740
Oppertshofen	252
Otting	587
Rehau	198
Ried	75
Riedlingen	781
Rögling	555
Ronheim	133
Schäfstall	127
Schweinspoint	601
Sulzdorf	374
Tagmersheim	645
Warching	154
Weilheim	262
Wemding, Stadt (St.B. 2 494)	2 541
Wittesheim	295
Wörnitzstein	574
Wolferstadt	608
Zirgesheim	399
Zusum-Rettingen	218
Zwerchstraß	139
173. Füssen (St.B. 24 216)	**25 811**
Buching	927
Eisenberg	547
Enzenstetten	364
Eschach	149
Füssen, Stadt (St.B. 7 494)	8 934
Hopfen am See	170
Hopferau	655
Lechbruck	1 295
Nesselwang	1 996
Pfronten (St.B. 4 249)	4 404
Rieden	481
Roßhaupten	927
Rückholz	559
Schwangau	1 524
Seeg	1 325
Trauchgau	1 002
Weißensee	474
Zwieselberg	78
174. Günzburg (St.B. 38 789)	**39 276**
Anhofen	329
Autenried	321
Bubesheim	491
Bühl	832
Burgau, Stadt	2 525
Burtenbach, Markt (St.B. 1 034)	1 183
Deffingen	310
Denzingen	334
Deubach	251
Dürrlauingen	551
Ebersbach	182
Echlishausen	326
Egenhofen	95
Eichenhofen	86
Ettenbeuren	496
Freihalden	373
Glöttweng	207
Goldbach	220
Großanhausen	125
Großkissendorf	192
Großkötz	845
Günzburg, Stadt	6 986
Gundremmingen	644
Hafenhofen	296
Haldenwang	444
Hammerstetten	137
Harthausen	146
Hochwang	364
Ichenhausen, Stadt	2 418
Jettingen	1 552
Kemnat	486
Kleinbeuren	109
Kleinkissendorf	182
Kleinkötz (St.B. 386)	396
Konzenberg	397
Landensberg	228
Leinheim	215
Leipheim, Stadt (St.B. 2 153)	2 481
Limbach	233
Mindelaltheim	230
Mönstetten	258
Nornheim	126
Oberknöringen	368
Oberwaldbach	451
Offingen	1 525
Oxenbronn	265
Rechbergreuthen	214
Reisensburg	801
Remshart	218
Rettenbach	573
Ried	173
Rieden a. d. Kötz	437
Riedhausen b. Günzburg	233
Riedheim	424
Röfingen	516
Roßhaupten	272
Scheppach	888
Schneckenhofen	115
Schnuttenbach	153
Schönenberg	299
Unterknöringen	395
Unterrohr	137
Waldkirch	255
Waldstetten	683
Wasserburg	522
Wettenhausen	512
Winterbach	245
175. Illertissen (St.B. 24 015)	**24 135**
Au	635
Babenhausen, Markt (St.B. 2 025)	2 145

Kleinere Verwaltungsbezirke Gemeinden	Wohnbevölkerung am 17. Mai 1939
Bebenhausen	297
Bellenberg	785
Bergenstetten	108
Betlinshausen	222
Buch	766
Christertshofen	175
Dattenhausen	117
Dietershofen. (b Babenhausen)	240
Dietershofen (b. Illertissen)	94
Engishausen	194
Filzingen	243
Gannertshofen	263
Greimeltshofen	227
Herrenstetten	224
Herretshofen	294
Illereichen-Altenstadt	1 574
Illertissen, Markt	3 010
Inneberg	104
Jedesheim	740
Kellmünz, Markt	676
Kettershausen	533
Kirchhaslach	473
Klosterbeuren	329
Mohrenhausen	168
Nordholz	214
Obenhausen	456
Oberroth	563
Oberschönegg	255
Olgishofen	103
Osterberg	536
Reichau	271
Rennertshofen	150
Ritzisried	287
Tafertshofen	290
Tiefenbach	331
Untereichen	300
Unterroth	585
Vöhringen	3 905
Weiler	211
Weinried	350
Winterrieden	471
Zaiertshofen	221
176. Kaufbeuren	**37 434**
(St.B. 35 544)	
Apfeltrang	396
Asch	571
Aufkirch	385
Baisweil	557
Beckstetten	221
Blonhofen	330
Bronnen	149
Buchloe, Markt	2 832
Denklingen	993
Dienhausen	140
Dillishausen	268
Dösingen	319
Eggenthal	684
Ellighofen	224
Emmenhausen	181
Eurishofen	176
Frankenhofen	266
Frankenried	267
Großkitzighofen	337
Gutenberg	172
Hirschzell	330
Honsolgen	504
Ingenried	294
Irsee	1 092
Jengen	340
Kaufbeuren, Stadt	13 381
(St.B. 11 491)	
Ketterschwang	337
Kleinkemnat	201
Kleinkitzighofen	269
Lamerdingen	509
Lauchdorf	376
Leeder	794
Lengenfeld	181
Linden	162
Lindenberg	473
Mauerstetten	498
Oberbeuren	1 027
Oberdießen	201
Obergermaringen	558
Oberostendorf	344
Osterzell	558
Pforzen	849
Reichenbach	150
Rieden	336
Schlingen	499
Seestall	302
Stöttwang	291
Thalhofen	186
Ummenhofen	191
Unterdießen	442
Untergermaringen	314
Unterostendorf	129
Waal	788
Waalhaupten	226
Weicht	329
Weinhausen	160
Westendorf	345
177. Kempten (Allgäu)	**38 422**
Altusried	2 157
Betzigau	1 319
Buchenberg, Markt	1 629
Dietmannsried	1 132
Durach	2 140
Frauenzell	637
Haldenwang	1 358
Kimratshofen	1 256
Kreuzthal	407
Krugzell	640
Lauben	687
Martinszell	1 098
Memhölz	494
Mittelberg	2 109
Moosbach	465
Muthmannshofen	363
Petersthal	681
Probstried	700
Rechtis	241
Reicholzried	634
Sankt Lorenz	1 171
Sankt Mang	5 869
Schrattenbach	667
Sulzberg	1 637
Ueberbach	349
Waltenhofen	2 348
Weitnau	1 882
Wengen	1 044
Wiggensbach	2 138
Wildpoldsried	1 170
178. Krumbach (Schwaben)	**24 450**
(St.B. 24 298)	
Aichen	310
Aletshausen	539
Attenhausen	215
Balzhausen	753
Bayersried-Ursberg	1 745
Behlingen	334
Billenhausen	385
Breitenthal	506
Burg	330
Deisenhausen	509
Ebershausen	340
Edelstetten	561
Edenhausen	341
Ellzee	334
Hagenried	105
Hairenbuch	120
Hasberg	356
Haupeltshofen	125
Hausen	184
Hohenraunau	228
Krumbach (Schwaben), Stadt	3 770
Langenhaslach	508
Lauterbach	141
Memmenhausen	339
Mindelzell	507
Münsterhausen	1 150
Muttershofen	315
Nattenhausen	294
Neuburg a. d. Kammel	563
Niederraunau	641
Oberbleichen	148
Oberegg	185
Obergessertshausen	374
Oberrohr	904
Oberwiesenbach	251
Premach	85
Ried	197
Schellenbach	189
Seifertshofen	187
Stoffenried	297
Thannhausen, Markt	2 129
(St.B. 1 977)	
Tiefenried	172
Unterbleichen	188
Unterwiesenbach	365
Waltenhausen	361
Wattenweiler	498
Weiler	105
Winzer	336
Ziemetshausen	931
179. Lindau (Bodensee)	**46 494**
(St.B. 45 730)	
Bodolz	719
Bösenreutin	461
Ebratshofen	433
Ellhofen	474
Gestratz	935
Grünenbach	702
Harbatshofen	875
Hege	387
Heimenkirch, Markt	2 298
Hergensweiler	798
Lindau (Bodensee), Stadt	15 766
(St.B. 15 038)	
Lindenberg i. Allgäu, Stadt	5 362
Maierhöfen	1 107
Maria-Thann	493
Niederstaufen	552
Nonnenhorn	782
Oberreitnau	879
Oberreute	801
Opfenbach	1 448
Röthenbach (Allgäu)	1 309
Scheffau	347
Scheidegg	2 354
Sigmarszell	510
Simmerberg	2 125
Unterreitnau	434
Wasserburg a. Bodensee	999
Weiler i. Allgäu, Markt	1 536
(St.B. 1 500)	
Weißensberg	839
Wohmbrechts	769
180. Markt Oberdorf	**25 240**
(St.B. 24 933)	
Aitrang	928
Altdorf	1 034
Bayersried	400
Bernbach	468
Bertoldshofen	627
Bidingen	800
Blöcktach	286
Burg	298
Ebenhofen	451
Ebersbach	797
Friesenried	667
Geisenried	450
Görisried	782
Hopferbach	536
Huttenwang	346
Immenthal	964
Ingenried	508
Kraftisried	538
Lengenwang	870
Leuterschach	676
Markt Oberdorf	2 821
(St.B. 2 668)	
Obergünzburg, Markt	1 732
Oberthingau	563
Reinhartsried	374
Remnatsried	119
Rettenbach	420
Rieder	328
Ronsberg	915
Ruderatshofen	806
Steinbach	441
Stötten a. Auerberg	835
Sulzschneid	440
Thalhofen	418
Unterthingau	923
(St.B. 769)	
Untrasried	596
Wald	685
Willofs	398
181. Memmingen	**51 658**
(St.B. 51 045)	
Amendingen	926
Arlesried	202
Attenhausen	450

13 Land Bayern

181—185

Reg.-Bez. Schwaben

Systematisches Verzeichnis der Gemeinden

Kleinere Verwaltungsbezirke Gemeinden	Wohnbevölkerung am 17. Mai 1939
Benningen	702
Betzisried	428
Böhen	889
Boos	770
Buxach	352
Buxheim	715
Daxberg	204
Dickenreishausen	571
Dietratried	148
Egg a. d. Günz	513
Eisenburg	262
Engetried	479
Erkheim	1 146
Fellheim	500
Ferthofen	130
Frechenrieden	525
Frickenhausen	396
Gottenau	215
Grönenbach	2 169
Günz	405
Guggenberg	608
Haitzen	392
Hawangen	732
Heimertingen	818
Holzgünz	356
Kardorf	151
Kronburg	857
Lachen	745
Lannenberg	290
Lauben	488
Lautrach	1 044
Legau	2 195
Markt Rettenbach, Markt	715
Memmingen, Stadt (St.B. 16 142)	16 191
Memmingerberg (St.B. 1 491)	2 055
Niederdorf	261
Niederrieden	612
Ollarzried	403
Ottobeuren	2 620
Pleß	646
Schlegelsberg	249
Schwaighausen	246
Sontheim	990
Steinbach	319
Steinheim	651
Trunkelsberg	402
Ungerhausen	489
Volkratshofen	449
Westerheim	671
Wineden	106
Wolfertschwenden	415
Woringen	938
Zell	457
182. Mindelheim (St.B. 37 806)	**37 961**
Altensteig	278
Amberg	618
Anhofen	292
Apfeltrach	326
Bedernau	629
Breitenbrunn	805
Bronnen	244
Derndorf	382
Dirlewang	798
Dorschhausen	265
Egelhofen	196
Eppishausen	575
Erisried	290
Ettringen	1 344
Eutenhausen	185
Gernstall	172
Haselbach	580
Hausen	453
Heimenegg	85
Helchenried	124
Immelstetten	373
Irsingen	328
Kirchdorf	499
Kirchheim, Markt	1 077
Köngetried	260
Könghausen	211
Loppenhausen	578
Markt Wald	620
Mattsies	501
Mindelau	279
Mindelheim, Stadt (St.B. 5 446)	5 601
Mörgen	254
Mussenhausen	203
Nassenbeuren	645
Oberauerbach	230
Oberegg	357
Oberkammlach	662
Oberneufnach	327
Oberrammingen	368
Oberrieden	670
Pfaffenhausen, Markt	1 020
Salgen	391
Saulengrain	106
Schöneberg	335
Siebnach	546
Spöck	162
Stetten	445
Stockheim	458
Traunried	244
Türkheim	2 659
Tussenhausen	710
Unterauerbach	169
Unteregg	325
Unterkammlach	518
Unterrammingen	446
Unterrieden	362
Warmisried	421
Weilbach	121
Westernach	285
Wiedergeltingen	685
Wörishofen, Bad	4 309
Zaisertshofen	560
183. Neuburg a.d.Donau (St.B. 40 579)	**41 729**
Ambach	227
Attenfeld	146
Ballersdorf	105
Bayerdilling	502
Bergen	335
Bergendorf	114
Bergheim	401
Bertoldsheim	504
Bittenbrunn	336
Bonsal	200
Bruck	407
Buch	230
Burgheim	1 413
Dezenacker	136
Dinkelshausen	208
Echsheim	254
Ehekirchen	376
Erlbach	106
Etting	232
Feldheim	433
Feldkirchen	395
Fernmittenhausen	126
Gempfing	351
Grasheim	444
Haselbach	134
Hatzenhofen	122
Heimpersdorf	134
Heinrichsheim	365
Hollenbach	367
Holzheim	326
Hütting	379
Illdorf	375
Joshofen	230
Karlshuld	1 715
Karlskron	1 293
Klingsmoos	421
Kühnhausen	157
Kunding	118
Leidling	202
Lichtenau	341
Ludwigsmoos	526
Mauern	270
Mittelstetten	155
Moos	111
Münster	756
Neuburg a. d. Donau, Stadt (St.B. 8 678)	9 616
Neukirchen	342
Niederschönenfeld	542
Oberbaar	320
Oberhausen	386
Oberpeiching	210
Ortlfing	158
Pessenburgheim	248
Rain, Stadt (St.B. 1 742)	1 786
Reicherstein	157
Rennertshofen, Markt	764
Ried	495
Riedensheim	192
Riedheim	181
Rohrbach	196
Rohrenfels	480
Sallach	118
Schönesberg	193
Schorn	211
Seiboldsdorf	153
Sinning	503
Stadel	110
Staudheim	289
Stepperg	294
Straß	362
Thierhaupten	1 166
Trugenhofen	230
Unterbaar	327
Unterhausen	374
Untermaxfeld	1 198
Unterpeiching	100
Unterstall	364
Wächtering	170
Wagenhofen	214
Walda	337
Wallerdorf	266
Weichering (St.B. 753)	757
Weidorf	256
Wengen	215
Wiesenbach	186
Zell (St.B. 621)	785
184. Neu-Ulm (St.B. 38 885)	**40 274**
Attenhofen	435
Aufheim	322
Ay	1 047
Balmertshofen	112
Berg	160
Beuren	303
Biberach	356
Biberachzell	444
Biberberg	167
Bubenhausen	309
Burlafingen	975
Emershofen	136
Erbishofen	258
Ettlishofen	229
Finningen	360
Gerlenhofen	604
Grafertshofen	544
Hausen	267
Hegelhofen	228
Hittistetten	159
Holzheim	436
Holzschwang	431
Illerberg	666
Illerzell	290
Ingstetten	295
Kadeltshofen	337
Leibi	222
Meßhofen	465
Nersingen	660
Neuhausen	215
Neu-Ulm, Stadt (St.B. 13 182)	14 571
Niederhausen	158
Oberelchingen	726
Oberfahlheim	222
Oberhausen	311
Oberreichenbach	165
Pfaffenhofen a.d. Roth, Markt	394
Pfuhl	2 228
Raunertshofen	93
Reutti	267
Roth	310
Schießen	565
Senden	1 671
Silheim	174
Steinheim	337
Straß	318
Thal	241
Thalfingen	849
Unterelchingen	796
Unterfahlheim	324
Volkertshofen	138
Wallenhausen	344
Weißenhorn, Stadt	2 988
Witzighausen	193
Wullenstetten	459
185. Nördlingen (St.B. 37 210)	**37 662**
Alerheim	711
Amerbach	420
Amerdingen	432
Appetshofen	498
Aufhausen	285
Auhausen	540
Baldingen	385
Balgheim	389

Reg.-Bez. Schwaben

Land Bayern 13

Systematisches Verzeichnis der Gemeinden

185—188

Kleinere Verwaltungsbezirke Gemeinden	Wohnbevölkerung am 17. Mai 1939
Belzheim	360
Birkhausen	314
Bollstadt	331
Bühl i. Ries	228
Christgarten	48
Deiningen	907
Dornstadt	321
Dürrenzimmern	270
Ederheim	448
Ehingen a. Ries	492
Ehringen	294
Enkingen	176
Erlbach	152
Fessenheim	299
Forheim	310
Fremdingen	669
Großelfingen	359
Großsorheim	406
Hainsfarth	830
Hausen	276
Herblingen	269
Herkheim	192
Heroldingen	286
Heuberg	253
Hochaltingen	316
Hohenaltheim	355
Holheim	215
Holzkirchen	324
Hoppingen	163
Hürnheim	227
Kleinerdlingen	331
Kleinsorheim	314
Laub	449
Lehmingen	242
Lochenbach	94
Löpsingen	646
Maihingen	516
Marktoffingen	583
Megesheim	692
Merzingen	106
Minderoffingen	222
Mönchsdeggingen	476
Möttingen	588
Munningen	493
Munzingen	257
Nähermemmingen	302
Niederaltheim	213
Niederhofen	129
Nittingen	134
Nördlingen, Stadt (St.B. 8 383)	8 785
Oettingen i. Bay., Stadt (St.B. 2 697)	2 747
Pfäfflingen	388
Reimlingen	676
Rohrbach	176
Rudelstetten	269
Schaffhausen	152
Schmähingen	267
Schopflohe	250
Schrattenhofen	103
Schwörsheim	469
Seglohe	157
Untermagerbein	202
Utzwingen	294
Wallerstein	1 130
Wechingen	627
Wörnitzostheim	198
Ziswingen	235
186. Schwabmünchen (St.B. 27 377)	**28 202**
Birkach	143
Bobingen	3 609
Gennach	358
Graben (St.B. 1 291)	1 682
Grimoldsried	269
Großaitingen	1 564
Habertsweiler	204
Hiltenfingen	773
Kleinaitingen (St.B. 476)	754
Klimmach	227
Klosterlechfeld	554
Königsbrunn	3 026
Konradshofen	280
Kreuzanger	264
Langenneufnach	852
Langerringen	1 536
Mickhausen	381
Mittelneufnach	623
Mittelstetten	274
Münster	211
Oberottmarshausen	382
Reichertshofen	176
Reinhartshofen	332
Scherstetten	539
Schwabegg	640
Schwabmühlhausen	360
Schwabmünchen, Markt	4 169
Siegertshofen	237
Straßberg	653
Untermeitingen (St.B. 1 374)	1 530
Walkertshofen	590
Wehringen	1 010
187. Sonthofen (St.B. 49 650)	**51 995**
Aach	783
Akams	320
Altstädten	1 002
Balderschwang	126
Blaichach	2 012
Bolsterlang	608
Bühl (am Alpsee)	715
Burgberg	1 160
Diepolz	298
Eckarts	277
Fischen	1 446
Gunzesried	886
Hindelang (St.B. 3 343)	3 496
Immenstadt, Stadt	6 790
Jungholz	205
Missen	597
Mittelberg (St.B. 2 206)	2 209
Niedersonthofen	604
Obermaiselstein	407
Oberstaufen	2 568
Oberstdorf	5 447
Ofterschwang	1 100
Ottacker	217
Rauhenzell	93
Rettenberg	1 089
Schöllang	850
Sonthofen (St.B. 8 390)	10 121
Stein	700
Stiefenhofen	775
Thalkirchdorf	864
Tiefenbach b. Oberstdorf	550
Unterjoch (St.B. 346)	657
Untermaiselstein	574
Vorderburg	488
Wertach (St.B. 1 340)	1 487
Wilhams	474
188. Wertingen	**22 318**
Affaltern	344
Allmannshofen	740
Altenmünster	407
Baiershofen	340
Biberbach	783
Binswangen	851
Blankenburg	195
Bliensbach	186
Bocksberg	397
Buttenwiesen	719
Ehingen	415
Eisenbrechtshofen	191
Emersacker	608
Eppishofen	212
Erlingen	255
Feigenhofen	153
Frauenstetten	238
Gottmannshofen	395
Hegnenbach	353
Hennhofen	198
Herbertshofen	492
Heretsried	228
Hettlingen	129
Hirschbach	371
Hohenreichen	288
Kühlenthal	243
Langenreichen	434
Laugna	493
Lauterbach	606
Lauterbrunn	282
Markt	340
Meitingen	1 086
Neumünster	345
Oberthürheim	250
Ortlfingen	167
Ostendorf	237
Osterbuch	215
Pfaffenhofen	631
Prettelshofen	151
Rieblingen	322
Riedsend	213
Roggden	273
Sontheim	286
Unterschöneberg	312
Unterthürheim	676
Villenbach	455
Wengen	199
Wertingen, Stadt	2 194
Westendorf	658
Wörleschwang	426
Wortelstetten	498
Zusamaltheim	509
Zusamzell	329

14. Land Sachsen

(Sitz des Reichsstatthalters und der Landesregierung: Dresden)

Regierungsbezirk Chemnitz

Stadtkreise:

Kleinere Verwaltungsbezirke Gemeinden	Wohnbevölkerung am 17. Mai 1939
1. Chemnitz	**337 657**
(St.B. 334 725)	
Chemnitz, Stadt	337 657
(St.B. 334 725)	
2. Glauchau	**33 830**
(St.B. 33 087)	
Glauchau, Stadt	33 830
(St.B. 33 087)	
3. Meerane	**24 438**
Meerane, Stadt	24 438

Landkreise:

4. Annaberg	**114 858**
(St.B. 114 495)	
Annaberg, Stadt	19 278
(St.B. 19 266)	
Arnsfeld	1 450
Bärenstein (Kr. Annaberg)	4 158
Buchholz, Stadt	8 954
(St.B. 8 752)	
Cranzahl	2 400
Crottendorf	5 617
Cunersdorf	1 509
Dörfel	435
Ehrenfriedersdorf, Stadt (St.B. 6 012)	6 043
Elterlein, Stadt	2 617
Frohnau	1 609
Gelenau i. Erzgeb.	7 272
(St.B. 7 239)	
Geyer, Stadt	6 450
Geyersdorf	1 497
Grumbach	1 195
Hammerunterwiesenthal	930
Hermannsdorf	1 161
Herold	1 870
Jahnsbach	2 279
Jöhstadt, Stadt	2 420
(St.B. 2 387)	
Königswalde	2 789
Mildenau (St.B. 2 790)	2 842
Neudorf	3 123
Neundorf	1 219
Oberscheibe	284
Oberschmiedeberg	117
Oberwiesenthal, Kurort, Stadt	2 446
Scheibenberg, Stadt	2 739
Schlettau, Stadt	3 256
Schmalzgrube	334
Schönfeld	889
Schwarzbach	520
Sehma	3 814
Steinbach	1 088
Tannenberg	1 866
Thum, Stadt	4 394
Walthersdorf	973
Wiesa	3 021
5. Chemnitz	**157 895**
(St.B. 157 677)	
Adelsberg	6 010
Adorf	2 177
Altenhain	769
Auerbach	4 387
Auerswalde	3 354
Bräunsdorf	1 464
Burkhardtsdorf	5 654
Einsiedel	6 117
Erfenschlag	2 152
Euba	2 019
Garnsdorf	1 092
Glösa	4 553
Gornsdorf	3 591
Grüna	7 272
Harthau	6 808
Kändler	2 678
Kemtau	2 402
Klaffenbach	2 811
Kleinolbersdorf	962
Leukersdorf	2 133
Limbach, Stadt	17 188
Meinersdorf	2 531
Mittelbach	2 546
Neukirchen	7 986
(St.B. 7 768)	
Niederfrohna	3 833
Oberfrohna, Stadt	10 209
Oberlichtenau	1 284
Pleißa	3 375
Rabenstein	6 660
Röhrsdorf	3 842
Siegmar-Schönau, Stadt	19 896
Wittgensdorf	7 045
Wüstenbrand	3 095
6. Flöha	**103 794**
(St.B. 103 261)	
Altenhain	497
Augustusburg, Stadt	2 905
Börnichen b. Grünhainichen	1 548
Börnichen b. Oederan	332
Borstendorf	2 758
Braunsdorf	446
Breitenau	1 383
Dittersbach	901
Dittersdorf	3 265
Dittmannsdorf	949
Eppendorf	4 502
Erdmannsdorf	2 754
Falkenau	2 585
Flöha, Stadt	6 338
Frankenberg, Stadt	15 366
(St.B. 14 833)	
Frankenstein	410
Gahlenz	1 234
Görbersdorf	345
Gornau	2 625
Großwaltersdorf	1 164
Grünberg	587
Grünhainichen	1 958
Gunnersdorf	623
Hartha	233
Hausdorf	286
Hennersdorf	586
Hohenfichte	978
Hohndorf	822
Irbersdorf	330
Kirchbach	338
Krumhermersdorf	2 731
Leubsdorf	2 761
Lichtenwalde	924
Marbach	1 354
Memmendorf	369
Merzdorf	580
Mühlbach	823
Niederlichtenau	1 401
Niederwiesa	4 954
Oederan, Stadt	7 335
Ortelsdorf	162
Plaue (Kreis Flöha)	3 451
Sachsenburg	880
Schellenberg	1 152
Schlößchen (Erzgeb.)	972
Schönerstadt	476
Waldkirchen (Erzgeb.)	1 806
Weißbach	2 244
Wingendorf	243
Witzschdorf	1 274
Zschopau, Stadt	8 854
7. Glauchau	**105 363**
Bernsdorf	2 525
Breitenbach	92
Callenberg	1 869
Dennheritz	809
Dittrich	63
Dürrenuhlsdorf	154
Ebersbach	123
Falken	1 018
Franken	106
Gähsnitz	88
Gersdorf	7 885
Grumbach	426
Harthau	99
Heinrichsort	1 437
Hermsdorf	1 164
Hohenstein-Ernstthal, Stadt	17 362
Hohndorf	6 791
Kertzsch	139
Kleinchursdorf	153
Kuhschnappel	496
Langenberg	943
Langenchursdorf	1 860
Lichtenstein i. Sa., Stadt	12 441
Lipprandis	199
Lobsdorf	470
Meinsdorf	341
Mülsen St. Jacob	4 178
Mülsen St. Micheln	1 670
Mülsen St. Niclas	3 080
Neukirchen	122
Niederarnsdorf	68
Niederlungwitz	2 276
Niedermülsen	484
Niederschindmaas	354
Niederwinkel	332
Oberdorf	61
Oberlungwitz, Stadt	9 602
Oberschindmaas	678
Oberwiera	481
Oberwinkel	103
Pfaffroda	127
Reichenbach	845
Reinholdshain	884
Remse	1 625
Rödlitz	2 982
St. Egidien	2 581
Schlunzig	351
Schönberg	257
Schwaben	222
Seiferitz	736
Stangendorf	963
Tettau	107
Thurm	1 934
Tirschheim	213
Uhlmannsdorf	211
Voigtlaide	256
Waldenburg, Stadt	5 090
Waldsachsen	571
Weidensdorf	462
Wernsdorf	1 253
Wickersdorf	169
Wünschendorf	143
Wulm	261
Ziegelheim	578
8. Marienberg	**68 769**
(St.B. 68 583)	
Ansprung	1 067
Blumenau	1 060
Drebach	3 101
Falkenbach	661
Forchheim	1 121
Gehringswalde	609
Grießbach	1 101
Großolbersdorf	2 976
Großrückerswalde	2 471
Haselbach	498
Hilmersdorf	931
Hopfgarten	382
Lauta	478
Lauterbach	1 574
Lengefeld, Stadt	3 404
Lippersdorf	981
Marienberg, Stadt	7 974
(St.B. 7 935)	
Mauersberg	955
Mittelsaida (St.B. 735)	769
Neunzehnhain	38
Niederlauterstein	694
Niedersaida	441
Niederschmiedeberg	560
Obersaida	433
Olbernhau, Stadt	10 297
(St.B. 10 264)	
Pobershau	2 329

Kleinere Verwaltungsbezirke Gemeinden	Wohnbevölkerung am 17. Mai 1939
Pockau (Flöhatal)	3 278
Reifland	800
Reitzenhain	1 879
Rittersberg	323
Rothenthal	946
Rübenau (St.B. 1 878)	1 915
Satzung	1 100
Scharfenstein	1 287
Schönbrunn (St.B. 861)	904
Sorgau	567
Streckewalde	556
Venusberg	1 633
Wernsdorf	880
Wolkenstein, Stadt	2 021
Wünschendorf	957
Zöblitz, Stadt	2 818
9. Stollberg (St.B. 85 952)	**86 001**
Beutha	812
Brünlos	1 776
Dorfchemnitz	1 936
Erlbach	952
Gablenz	862
Günsdorf	238
Hormersdorf	2 430
Jahnsdorf	3 995
Kühnhaide	1 179
Lenkersdorf	274
Lugau, Stadt	10 632
Mitteldorf	1 288
Neuwürschnitz	4 934
Niederdorf	1 952
Niederwürschnitz	5 185
Oberdorf	390
Oelsnitz i. Erzgeb., Stadt	18 597
Pfaffenhain	505
Seifersdorf	524
Stollberg, Stadt (St.B. 10 440)	10 443
Thalheim, Stadt	9 154
Ursprung	905
Zwönitz, Stadt (St.B. 6 992)	7 038

Regierungsbezirk Dresden-Bautzen

(Sitz: Dresden)

Stadtkreise:

10. Bautzen (St.B. 40 260)	**41 877**
Bautzen, Stadt (St.B. 40 260)	41 877
11. Dresden (St.B. 629 713)	**630 216**
Dresden, Stadt (St.B. 629 713)	630 216
12. Freiberg (St.B. 35 712)	**36 063**
Freiberg, Stadt (St.B. 35 712)	36 063
13. Freital	**37 167**
Freital, Stadt	37 167
14. Meißen (St.B. 46 648)	**48 309**
Meißen, Stadt (St.B. 46 648)	48 309
15. Pirna (St.B. 35 469)	**36 203**
Pirna, Stadt (St.B. 35 469)	36 203
16. Radebeul (St.B. 37 640)	**37 652**
Radebeul, Stadt (St.B. 37 640)	37 652
17. Riesa (St.B. 28 321)	**29 943**
Riesa, Stadt (St.B. 28 321)	29 943
18. Zittau (St.B. 37 924)	**38 628**
Zittau, Stadt (St.B. 37 924)	38 628

Landkreise:

19. Bautzen (St.B. 112 953)	**113 482**
Auritz	423
Baruth	646
Baschütz	459
Belmsdorf	343
Bischofswerda, Stadt (St.B. 10 046)	10 191
Bolbritz	409
Buchwalde	213
Burk	620
Burkau	2 208
Canitz-Christina	212
Cannewitz b. Gröditz	208
Coblenz	589
Cölln	359
Commerau b. Klix	522
Commerau b. Königswartha	430
Crosta	619
Crostau (Nieder- u. Ober-)	2 146
Demitz-Thumitz	2 815
Diehmen	360
Doberschau	1 091
Doberschütz b. Neschwitz	256
Drauschkowitz	343
Drehsa	270
Dretschen	443
Dubrauke	248
Ebendörfel	397
Eulowitz (Neu-, Nieder-, Ober-)	359
Eutrich	112
Frankenthal	1 394
Gaußig	952
Geißmannsdorf	519
Gleina	212
Gnaschwitz	836
Göda	1 032
Goldbach	663
Gröditz (Oberlausitz) (St.B. 762)	812
Großdöbschütz	870
Großdrebnitz	979
Großdubrau	1 817
Großhänchen	261
Großharthau	1 565
Großpostwitz	3 142
Grubditz	392
Grubschütz	359
Guttau	600
Halbendorf a. d. Spree (St.B. 290)	324
Halbendorf im Gebirge	269
Jenkwitz	443
Kirschau (St.B. 2 549)	2 592
Kleinbautzen	479
Kleinförstchen	493
Kleinsaubernitz	569
Kleinwelka	1 515
Klix	805
Königswartha	1 841
Kreckwitz	294
Kubschütz	344
Lippitsch	209
Luga	522
Luppa (St.B. 576)	609
Luttowitz	315
Malschwitz	881
Medewitz	457
Meschwitz	393
Milkel (St.B. 634)	791
Milkwitz	171
Mönchswalde	1 405
Naundorf b. Bautzen	688
Nechern	295
Neschwitz (St.B. 1 251)	1 281
Neudorf a. d. Spree mit Ruhethal	301
Neukirch (Lausitz)	6 764
Niedergurig	838
Niederkaina	365
Oberkaina	425
Oppitz	320
Pohla	585
Pommritz	370
Prischwitz	318
Purschwitz	568
Puschwitz	990
Putzkau	2 570
Quatitz	696
Rabitz	119
Rachlau	429
Rackel	352
Radibor	1 211
Rammenau	1 801
Ringenhain	1 056
Rodewitz	840
Rothnaußlitz	600
Salzenforst	234
Saritsch	641
Schirgiswalde, Stadt	4 076
Schmochtitz	347
Schmölln (St.B. 2 000)	2 037
Schönbrunn (Lausitz)	559
Sdier	376
Seitschen	390
Singwitz	670
Sohland a. d. Spree	5 866
Soritz	346
Sornßig	97
Spittwitz	413
Steindörfel	257
Steinigtwolmsdorf	2 364
Stiebitz	715
Storcha	295
Tautewalde	642
Teichnitz	211
Tröbigau	649
Uhyst a. Taucher	457
Wartha	321
Wehrsdorf	2 329
Weickersdorf	336
Weifa	858
Wilthen	4 313
Zescha	306
Zockau	178
20. Dippoldiswalde (St.B. 61 875)	**62 301**
Altenberg, Stadt	2 032
Ammelsdorf	286
Bärenburg, Kurort	281
Bärenfels, Kurort	338
Bärenklause m. Kautzsch	320
Bärenstein, Stadt	1 325
Beerwalde	354
Berreuth	146
Berthelsdorf	110
Börnchen b. Dippoldiswalde	412
Börnchen b. Lauenstein	200
Börnersdorf	467
Borlas	576
Breitenau	300
Burkersdorf	949
Cunnersdorf	476
Dippoldiswalde, Stadt (St.B. 4 767)	4 917
Dittersbach	609
Dittersdorf (St.B. 831)	869
Döbra	306
Dönschten	320
Elend	97
Falkenhain	386
Frauenstein, Stadt (St.B. 1 239)	1 477
Friedersdorf	451
Fürstenau	475
Fürstenwalde	477
Geising, Stadt	1 513
Georgenfeld	232
Glashütte, Stadt	3 490
Gombsen	488
Hänichen	810
Hartmannsdorf	775
Hausdorf	271
Hennersdorf	433
Hermsdorf b. Dippoldiswalde	160
Hermsdorf b. Frauenstein	1 057
Hirschbach	313
Hirschsprung	148
Höckendorf	1 530
Holzhau	461
Johnsbach	767
Karsdorf	333
Kipsdorf, Kurort	549
Kleinbobritzsch	297
Kleincarsdorf	354
Kreischa	2 162

Kleinere Verwaltungsbezirke Gemeinden	Wohnbevölkerung am 17. Mai 1939
Lauenstein, Stadt	974
Liebenau	584
Löwenhain	282
Luchau	316
Lungkwitz	840
Malter	199
Nassau	1 439
Naundorf	404
Niederfrauendorf	229
Obercarsdorf	765
Obercunnersdorf	261
Oberfrauendorf	379
Oberhäslich	252
Oelsa	1 925
Oelsengrund	37
Paulsdorf	227
Paulshain	57
Possendorf	2 402
Pretzschendorf	1 359
Quohren	436
Rechenberg-Bienenmühle	1 483
Rehefeld-Zaunhaus	381
Reichenau	783
Reichstädt	1 190
Reinberg	158
Reinhardtsgrimma	911
Reinholdshain	440
Röthenbach	360
Ruppendorf	932
Sadisdorf	520
Schellerhau	473
Schlottwitz	350
Schmiedeberg	2 518
Schönfeld	420
Seifersdorf	972
Seyde	323
Spechtritz	306
Theisewitz	190
Ulberndorf	418
Waltersdorf	209
Wittgensdorf	97
Zinnwald	401
21. Dresden (St.B. 148 490)	**156 435**
Altfranken	351
Arnsdorf	4 933
Babisnau	39
Bannewitz	3 885
Borsberg	230
Boxdorf	1 047
Brabschütz	193
Braunsdorf	787
Cossebaude	3 519
Cunnersdorf b. Dresden	757
Cunnersdorf b. Helfenberg	256
Dölzschen	3 262
Dorfhain (Groß-, Klein-, Mittel-)	1 329
Fördergersdorf	500
Friedewald (Kr. Dresden)	869
Gaustritz	76
Gittersee	4 278
Gönnsdorf	265
Gohlis	1 065
Golberode	141
Gompitz	406
Goppeln	325
Grillenburg	175
Großerkmannsdorf	1 389
Grünberg mit Diensdorf	427
Hainsberg	4 885
Hartha, Kurort	1 693
Hellerau	5 486
Hermsdorf	1 624
Hosterwitz	1 214
Kauscha	109
Kleinerkmannsdorf	106
Kleinnaundorf	1 602
Kleinopitz	533
Kleinröhrsdorf	666
Kleinwolmsdorf	872
Klingenberg	1 251
Klotzsche, Stadt (St.B. 10 068)	12 269
Krieschendorf	207
Langebrück	3 510
Leppersdorf	1 198
Leuteritz	193
Liegau-Augustusbad	1 423
Lomnitz	1 224
Lübau	241
Malschendorf	188
Merbitz	144
Mobschatz	660
Mohorn	1 549
Moritzburg	2 377
Niederpoyritz	1 101
Niedersedlitz	6 905
Oberhermsdorf	761
Obernaundorf	566
Oberpoyritz	552
Oberwartha	370
Ockerwitz	340
Ottendorf-Okrilla	5 424
Pappritz	630
Pennrich	298
Pesterwitz	1 791
Pillnitz	1 253
Podemus	140
Pohrsdorf	415
Rabenau, Stadt	3 266
Radeberg, Stadt (St.B. 15 993)	16 200
Reichenberg	2 688
Reitzendorf	396
Rennersdorf	110
Rippien	759
Rockau	497
Saalhausen	620
Schönborn	469
Schönfeld	843
Schullwitz	523
Seifersdorf	841
Sobrigau	273
Söbrigen	509
Somsdorf	1 192
Tharandt, Stadt	3 946
Ullersdorf	766
Wachau	1 822
Wallroda	802
Weißig b. Dresden	2 306
Weißig b. Freital	1 592
Weixdorf	5 475
Wilschdorf	1 879
Wurgwitz	2 754
Zaschendorf	284
Zöllmen	143
Gemeindefreie Grundstücke (Gutsbezirke)	
Albertstadt (St.B. 3 669)	9 206
22. Freiberg (St.B. 81 007)	**81 509**
Berthelsdorf	1 720
Bräunsdorf	1 693
Brand-Erbisdorf, Stadt	6 029
Cämmerswalde (St.B. 1 628)	1 683
Clausnitz	1 328
Colmnitz (Nieder- u. Ober-)	2 398
Conradsdorf	783
Deutscheinsiedel	695
Deutschneudorf	1 565
Dittersbach	458
Dittmannsdorf (St.B. 393)	429
Dörnthal	937
Dorfchemnitz (St.B. 1 300)	1 332
Falkenberg	510
Friedebach	732
Gränitz	200
Großhartmannsdorf (St.B. 2 060)	2 092
Großschirma	1 493
Großvoigtsberg	862
Hallbach	1 010
Halsbach	373
Halsbrücke	1 998
Heidersdorf	1 516
Helbigsdorf	547
Herrndorf	354
Hetzdorf	704
Hilbersdorf	1 924
Hohentanne	364
Kleinhartmannsdorf	627
Kleinneuschönberg	1 012
Kleinschirma	503
Kleinvoigtsberg	322
Kleinwaltersdorf	1 050
Krummenhennersdorf	733
Langenau (St.B. 2 530)	2 697
Langenrinne	299
Langhennersdorf	993
Lichtenberg	2 144
Linda	372
Lößnitz	540
Loßnitz	575
Müdisdorf	501
Mulda-Randeck	1 853
Naundorf	1 475
Neuhausen (Erzgeb.) (St.B. 2 913)	3 093
Niederbobritzsch	1 991
Niederneuschönberg	1 267
Niederschöna	879
Oberbobritzsch	1 855
Oberneuschönberg	1 632
Oberreichenbach	210
Oberschaar	320
Oberschöna	881
Pfaffroda	859
Reichenbach	804
Rothenfurth	563
St. Michaelis	1 164
Sayda, Stadt	1 326
Schönfeld	467
Seifersdorf	455
Seiffen im Erzgebirge	4 281
Sohra	283
Tuttendorf	529
Ullersdorf	315
Voigtsdorf	1 060
Wegefarth	718
Weigmannsdorf	634
Weißenborn	1 570
Wolfsgrund	96
Zethau	1 229
Zug	1 603
23. Großenhain[1] (St.B. 78 655)	**81 115**
Adelsdorf	208
Altleis	128
Bärnsdorf	601
Bärwalde	371
Baßlitz	173
Bauda	444
Beiersdorf	186
Berbisdorf	961
Bieberach	260
Blattersleben	178
Blochwitz	278
Bobersen	999
Boden	158
Böhla b. Geißlitz	259
Böhla b. Ortrand	213
Brockwitz	120
Brößnitz	124
Colmnitz	205
Cunnersdorf	229
Cunnertswalde	14
Dallwitz	175
Diesbar	149
Dobra	478
Döschütz	59
Ermendorf	72
Folbern	514
Forberge	242
Frauenhain	1 471
Freitelsdorf (St.B. 239)	437
Gävernitz	193
Geißlitz	131
Glaubitz	2 020
Göhra	131
Görzig	253
Goltzscha	279
Grödel	316
Gröditz	4 198
Großdittmannsdorf	554
Großenhain, Stadt (St.B. 15 561)	16 374
Großraschütz	550
Heyda	388
Hohndorf	51
Jahnishausen	384
Kalkreuth	390
Kleinnaundorf	240
Kleinraschütz	830
Kleinthiemig	249
Kleintrebnitz	18

[1]) Die nicht aufgeführte Gemeinde Naundorf b. Ortrand besteht nicht mehr; eine formelle Entscheidung über ihre Auflösung liegt jedoch noch nicht vor.

Kleinere Verwaltungsbezirke Gemeinden	Wohnbevölkerung am 17. Mai 1939	Kleinere Verwaltungsbezirke Gemeinden	Wohnbevölkerung am 17. Mai 1939	Kleinere Verwaltungsbezirke Gemeinden	Wohnbevölkerung am 17. Mai 1939	Kleinere Verwaltungsbezirke Gemeinden	Wohnbevölkerung am 17. Mai 1939
Kmehlen	272	Steinbach	708	Jiedlitz	163	Zeisholz	153
Kobeln	220	Stölpchen	130	Kamenz, Stadt	14 483	Zerna	177
Koselitz	560	Strauch	370	(St.B. 13 202)		Zschornau	285
Kottewitz	76	Streumen	307	Kaschwitz	97		
Krauschütz	94	Strießen	292	Kindisch	321		
Kraußnitz (St.B. 169)	200	Tauscha	507	**Kleinbaselitz**	232		
Lampertswalde	543	Thiendorf	332	Kleindittmannsdorf	285	**25. Löbau**	108 167
Laubach	108	Tiefenau (St.B. 180)	382	Kleinhänchen	186	(St.B. 107 479)	
Lauterbach am Lindenberg	110	Treugeböhla	333	Königsbrück, Stadt	6 346		
Leckwitz	550	Uebigau	169	(St.B. 5 440)		Altbernsdorf a. d. Eigen	697
Lenz	220	Volkersdorf	594	Koitzsch	229	Beiersdorf	1 678
Leutewitz	234	Walda	331	Kriepitz	168	Bellwitz	153
Lichtensee	645	Wantewitz (St.B. 55)	61	Kuckau	682	Bernstadt, Stadt	1 518
Liega	114	Weißig am Raschütz	291	Ländchen Wohla	340	(St.B. 1 470)	
Linz	209	Weißig b. Großenhain	243	Laske	59	Berthelsdorf	1 867
Lötzschen	164	Welxande	147	Laußnitz	1 423	Berzdorf a. d. Eigen	375
Marksiedlitz	45	Weßnitz	197	Lehndorf	164	Bischdorf	695
Marsdorf	310	Wildenhain (St.B. 602)	762	Lichtenberg	1 712	Breitendorf	232
Medessen	174	Wülknitz	966	(St.B. 1 701)		Carlsbrunn	194
Medingen	1 284	Würschnitz	231	Liebenau	174	Cunewalde	4 459
Mehltheuer	556	Zabeltitz	889	Lieske	261	Dittersbach a. d. Eigen	761
Mergendorf	267	Zeithain (St.B. 2 599)	2 859	Lückersdorf	420	Dolgowitz	98
Merschwitz	714	Zottewitz	205	Lüttichau	126	Dürrhennersdorf	1 321
Moritz	207	Zschaiten	267	Milstrich	317	Ebersbach, Stadt	9 553
Mühlbach	85	Zschauitz	158	Miltitz	156	(St.B. 9 523)	
Nasseböhla	137	Zschieschen	724	Mittelbach	193	Ebersdorf	1 545
Nauleis	130			Möhrsdorf	308	Eibau	4 817
Naundörfchen	103			Naußlitz	136	Eiserode	220
Naunhof	438			Nebelschütz	374	Friedersdorf (Kreis Löbau)	2 156
Nauwalde	631			Neukirch	490	Georgewitz	264
Neuseußlitz	457	**24. Kamenz**[1])	85 488	Neustädtel	38	Glossen	226
Nickritz	637	(St.B. 83 055)		Niederlichtenau	306	Großdehsa	476
Niederebersbach	331			Niedersteina	910	Großhennersdorf	1 835
Niederrödern (St.B. 583)	984	Auschkowitz	58	Nucknitz	152	Großschweidnitz	2 545
Niegeroda	124	Bernbruch	534	Oberlichtenau	1 466	Herrnhut, Stadt	1 627
Nieska	255	Biehla	361	Obersteina	1 186	Herwigsdorf	1 284
Nünchritz	2 415	Bischheim	1 316	Ohorn	2 730	(St.B. 1 243)	
Oberrödern	149	Bohra	45	Oßling	634	Hochkirch	748
Ober- und Mittelebersbach	939	Brauna	387	Ostro	347	Kemnitz	1 132
Oelsitz	273	Bretnig	2 950	Panschwitz	366	Kiesdorf a. d. Eigen	464
Oelsnitz	273	Bulleritz	327	Petershain	84	Kittlitz	1 168
Pahrenz	181	Cannewitz	71	Piskowitz (St.B. 239)	434	Kleindehsa	476
Pausitz	590	Caseritz	40	Prietitz	522	Kleinradmeritz	206
Peritz	334	Cosel	250	Pulsnitz, Meißner Seite	2 329	Kohlwesa	167
Pochra	365	Crostwitz	577	Pulsnitz, Stadt	4 402	Kotitz (Nieder-, Ober-)	271
Ponickau (St.B. 431)	618	Cunnersdorf	545	Räckelwitz	721	Kottmarsdorf	862
Poppitz	893	Cunnewitz	235	Ralbitz	262	Krappe	82
Porschütz	89	Döbra	218	Rauschwitz	393	Kunnersdorf a. d. Eigen	657
Prausitz	309	Dürrwicknitz	67	Reichenau	576	Lauske	221
Priestewitz	722	Elstra, Stadt	1 613	Reichenbach	828	Lautitz	376
Pulsen	171	(St.B. 1 573)		Röhrsdorf	211	Lawalde (St.B. 1 686)	1 717
Quersa	321	Friedersdorf	765	Rosenthal	140	Lehn	126
Radeburg, Stadt	3 835	Gelenau	390	Säuritz	183	Löbau, Stadt	13 937
(St.B. 3 633)		Gersdorf	1 258	Schiedel	124	(St.B. 13 654)	
Raden	259	Glaubnitz	96	Schmeckwitz	168	Maltitz	313
Radewitz	187	Gödlau	159	Schmerlitz	144	Neueibau	1 001
Reinersdorf	284	Gottschdorf	308	Schmorkau	707	Neugersdorf, Stadt	11 027
Roda	196	Gräfenhain	545	Schönau	307	Neusalza-Spremberg,	
Röderau	2 714	Gränze	46	Schönbach	203	Stadt (St.B. 3 664)	3 698
Rostig	151	Großbaselitz	469	Schweinerden	100	Niedercunnersdorf	1 764
Sacka	566	Großgrabe	677	Schwepnitz	1 711	Niederstrahwalde	786
Schönborn	248	Großnaundorf	1 051	Schwosdorf	205	Nostitz	263
Schönfeld	646	Großröhrsdorf, Stadt	8 840	Siebitz	83	Obercunnersdorf	2 554
Schweinfurth	109	Grüngräbchen	410	Skaska	304	Oberoderwitz	3 574
Seußlitz	377	Häslich	747	Straßgräbchen	855	Oberstrahwalde	479
Skäßchen	204	Hausdorf	213	Trado	101	Ochlisch	110
Skassa	277	Hauswalde	1 194	Tschaschwitz	44	Oelsa	361
Skaup	103	Hennersdorf	181	Weißbach b. Königsbrück	357	Oppach (St.B. 3 202)	3 250
Spansberg	318	Höckendorf	584	Weißbach b. Pulsnitz	363	Oppeln	152
Stauda	101	Höflein	209	Weißig	345	Ottenhain	553
		Horka	271	Wiesa	1 558	Plotzen	133
		Jauer	122				

[1]) Die nicht aufgeführten Gemeinden Krakau, Rohna, Sella, Steinborn und Zochau bestehen nicht mehr; eine formelle Entscheidung über ihre Auflösung liegt jedoch noch nicht vor.

Kleinere Verwaltungsbezirke Gemeinden	Wohnbevölkerung am 17. Mai 1939
Rennersdorf (Oberlausitz)	872
Rodewitz, Kr. Löbau	236
Rosenhain	694
Ruppersdorf O.-L.	1 860
Särka	161
Schönau a. d. Eigen	1 007
Schönbach	1 685
Schönberg	328
Sohland am Rotstein (St.B. 1 477)	1 507
Spittel	97
Taubenheim a. d. Spree	2 462
Walddorf	1 304
Weigsdorf-Köblitz	877
Weißenberg, Stadt (St.B. 1 210)	1 353
Wohla	156
Zoblitz	160
Zschorna	184
26. Meißen	**95 818**
Altenbora	428
Altlommatzsch	246
Bahra	477
Batzdorf	92
Beicha	498
Bieberstein	373
Birkenhain	154
Blankenstein	378
Bockwen	183
Boritz	715
Brockwitz	3 297
Burkersdorf b. Nossen	392
Burkhardswalde	233
Choren	435
Coswig, Stadt	9 850
Deutschenbora	849
Diera	496
Dittmannsdorf	715
Dobritz	461
Dörschnitz	567
Eula	746
Garsebach	772
Gauernitz	998
Golk	250
Gröbern	490
Groitzsch	224
Großdobritz	598
Grumbach	1 604
Helbigsdorf	359
Herzogswalde	806
Heynitz	712
Hirschfeld	545
Höfgen	244
Hühndorf	163
Ilkendorf	573
Jahna	608
Jessen b. Lommatzsch	220
Jessen b. Meißen	296
Kagen	667
Kaufbach	346
Kesselsdorf	946
Kleinschönberg	204
Klipphausen	349
Krögis	1 314
Lampersdorf	116
Leuben	1 155
Limbach	276
Löbsal	55
Löthain	553
Lommatzsch, Stadt	4 455
Lotzen	51
Lüttewitz	531
Miltitz	881
Munzig	398
Naundörfel	108
Naustadt	501
Neckanitz	548
Neukirchen	816
Niederau	1 692
Niederlommatzsch	484
Niederwartha	582
Nieschütz	442
Nossen, Stadt	6 817
Oberau	834
Obergruna	744
Ockrilla	444
Piskowitz b. Zehren	421
Planitz-Deila	629
Polenz	204
Pröda b. Lommatzsch	281
Raußlitz	1 119
Reichenbach	90
Reinsberg	754
Rhäsa	776
Riemsdorf	89
Robschütz	457
Röhrsdorf	607
Roitzsch b. Wilsdruff	56
Rothschönberg	449
Rüsseina	698
Sachsdorf	263
Scharfenberg	1 159
Schleinitz	512
Schmiedewalde	175
Seeligstadt	271
Siebenlehn, Stadt	2 368
Sönitz	318
Sörnewitz	1 990
Sora	217
Starbach	415
Staucha	1 143
Steinbach b. Kesselsdorf	117
Steinbach b. Mohorn	141
Striegnitz	564
Tanneberg	367
Taubenheim	628
Ullendorf	220
Unkersdorf	192
Wachtnitz	538
Wahnitz	279
Weinböhla	9 361
Weistropp	669
Wetterwitz	245
Wildberg	415
Wilsdruff, Stadt	3 985
Winkwitz	543
Wölkisch	400
Wolkau	333
Wuhnitz	423
Zadel	714
Zehren	1 952
Ziegenhain	497
Zschochau	418
27. Pirna (St.B. 141 060)	**141 451**
Altendorf	397
Altstadt	562
Amtshainersdorf	413
Bahra	309
Berggießhübel, Stadt (St.B. 1 658)	1 817
Berthelsdorf	1 083
Bielatal	1 078
Biensdorf	153
Birkwitz	755
Bonnewitz	354
Borna	204
Borthen	316
Bosewitz	181
Bühlau	546
Burgstädtel	116
Burkhardswalde	640
Cunnersdorf b. Hohnstein	409
Cunnersdorf b. Königstein	692
Cunnersdorf b. Pirna	198
Daube	97
Dittersbach	968
Doberzeit	136
Dobra	403
Dohma	1 090
Dohna, Stadt	5 088
Dürrröhrsdorf	1 058
Ebenheit	259
Ehrenberg	719
Elbersdorf	337
Eschdorf	746
Falkenhain	198
Fischbach	845
Friedrichswalde	400
Gersdorf (St.B. 581)	616
Göppersdorf	284
Goes	273
Gohrisch, Kurort	856
Gorknitz	342
Goßdorf	481
Gottleuba, Bad, Stadt	2 144
Graupa	2 333
Großcotta	826
Großröhrsdorf	480
Heeselicht	661
Heidenau, Stadt (St.B. 17 762)	17 774
Hellendorf	446
Helmsdorf b. Pirna	1 003
Herbergen	111
Hertigswalde	1 682
Hinterhermsdorf	835
Hohburkersdorf	153
Hohnstein, Stadt	1 124
Kleincotta	566
Kleingießhübel	229
Kleinhennersdorf	441
Königstein (Kreis Pirna), Stadt (St.B. 4 596)	4 598
Köttewitz	248
Krebs	406
Krietzschwitz	265
Krippen	1 141
Krumhermsdorf	717
Langburkersdorf	2 953
Langenhennersdorf	1 268
Langenwolmsdorf	1 198
Lauterbach	656
Leupoldishain	320
Lichtenhain	940
Liebethal	509
Liebstadt, Stadt	769
Lohmen	2 653
Lohsdorf	348
Markersbach	533
Maxen	800
Meusegast (Nieder- u. Ober-)	213
Mittelndorf	403
Mockethal	583
Mühlbach	659
Mühlsdorf	561
Naundorf	450
Nentmannsdorf	330
Neudörfel	187
Neustadt in Sachsen, Stadt (St.B. 5 155)	5 256
Niederottendorf	654
Niederseidewitz	131
Oberottendorf	835
Obervogelgesang (Kreis Pirna)	191
Oelsen	338
Ottendorf b. Pirna	539
Ottendorf (Kreis Pirna)	708
Papstdorf	644
Pfaffendorf	417
Polenz	1 520
Porschdorf (Kreis Pirna)	846
Porschendorf	441
Pratzschwitz	597
Prossen	439
Rathen (Kreis Pirna), Kurort	886
Rathewalde (Kreis Pirna)	468
Rathmannsdorf (Kreis Pirna)	1 851
Raum	125
Reinhardtsdorf (Kreis Pirna)	1 205
Rennersdorf	447
Röhrsdorf	330
Rosenthal	1 094
Rückersdorf	530
Rugiswalde	431
Saupsdorf	766
Schandau, Bad, Stadt	4 189
Schmiedefeld	631
Schmilka	347
Schmorsdorf	92
Schöna (St.B. 1 011)	1 044
Sebnitz, Stadt (St.B. 12 046)	12 082
Seeligstadt	747
Seitenhain	96
Stolpen, Stadt	1 787
Struppen (St.B. 1 754)	1 767
Stürza	567
Sürßen	177
Thürmsdorf	508
Tronitz	44
Ulbersdorf	723
Uttewalde	171
Waitzdorf	97
Waltersdorf	450
Weesenstein	427
Wehlen, Dorf	923
Wehlen, Stadt	1 843
Weißig	245
Wilschdorf	670
Wölkau	82
Wünschendorf	392
Zatzschke	110

Kleinere Verwaltungsbezirke Gemeinden	Wohnbevölkerung am 17. Mai 1939
Zeschnig	196
Zschachwitz	7 455
Zschieren	1 965
28. Zittau (St.B. 85 357)	**85 578**
Bertsdorf	1 974
Blumberg	454
Burkersdorf	503
Dittelsdorf	1 355
Dornhennersdorf	602
Drausendorf	132
Eckartsberg	1 148
Friedersdorf	949
Gießmannsdorf	454
Großschönau	7 084
Grunau	486
Hainewalde	2 743
Hartau	921
Hirschfelde	3 044
Hörnitz	1 667
Jonsdorf, Kurort	1 853
Kleinschönau	875
Königshain	1 024
Leuba	569
Leutersdorf	3 712
Lichtenberg	589
Lückendorf, Luftkurort	466
Marienthal	957
Markersdorf	1 032
Mittelherwigsdorf	1 831
Niederoderwitz	3 912
Oberherwigsdorf	767
Oberseifersdorf	1 548
Oberullersdorf	1 161
Olbersdorf	5 894
Oppelsdorf, Bad (St.B. 368)	409
Ostritz, Stadt	3 870
Oybin, Kurort	1 064
Pethau	1 117
Radgendorf	203
Reibersdorf	1 359
Reichenau	6 782
Reutnitz	495
Rohnau	482
Rosenthal	428
Schlegel	760
Schönfeld	485
Seifhennersdorf (St.B. 7 671)	7 851
Seitendorf	2 638
Sommerau	230
Spitzkunnersdorf	2 167
Trattlau	206
Türchau	533
Waltersdorf	1 964
Wanscha	260
Weigsdorf	1 479
Wittgendorf	1 090

Regierungsbezirk Leipzig

Stadtkreise:

29. Döbeln (St.B. 24 547)	**25 330**
Döbeln, Stadt (St.B. 24 547)	25 330
30. Leipzig (St.B. 702 155)	**707 365**
Leipzig, Reichsmessestadt (St.B. 702 155)	707 365
31. Mittweida	**18 734**
Mittweida, Stadt	18 734
32. Wurzen (St.B. 18 483)	**19 767**
Wurzen, Stadt (St.B. 18 483)	19 767

Landkreise:

33. Borna (St.B. 96 109)	**97 023**
Altengroitzsch	114
Altmörbitz	306
Audigast	378
Auligk	447
Benndorf	544
Bergisdorf	220
Berndorf	539
Beucha	276
Blumroda	515
Borna, Stadt (St.B. 14 611)	15 117
Breunsdorf	554
Brösen	69
Bruchheim	112
Bubendorf	215
Buchheim	466
Cöllnitz	69
Deutzen	2 454
Dittmannsdorf	534
Dolsenhain	255
Droßdorf	262
Droßkau	74
Ebersbach	441
Elbisbach	276
Elstertrebnitz	1 691
Eschefeld	878
Espenhain	1 120
Eula	849
Flößberg	663
Frauendorf	360
Frohburg, Stadt	3 861
Gatzen	226
Geithain, Stadt	4 506
Gnandstein	457
Görnitz	324
Greifenhain	801
Groitzsch, Stadt (St.B. 6 039)	6 245
Großstolpen	182
Großstorkwitz	180
Großzössen	1 099
Hagenest	309
Hain	441
Hainichen	391
Hartmannsdorf	120
Haubitz	103
Hemmendorf	91
Heuersdorf	496
Hohendorf	169
Hopfgarten	253
Käferhain	135
Kieritzsch	475
Kitzscher	325
Kleinpriesligk	56
Kleinzössen	82
Kobschütz	67
Kömmlitz	143
Kohren-Sahlis, Stadt	1 136
Kolka	85
Kreudnitz	173
Langenhain	81
Lausick, Bad, Stadt (St.B. 5 191)	5 393
Leipen	73
Lippendorf	796
Lobstädt	2 116
Löbnitz-Bennewitz	304
Maltitz	68
Methewitz	48
Michelwitz	116
Mölbis	881
Muckern	293
Narsdorf	565
Nauenhain	289
Nenkersdorf	331
Neukieritzsch	2 793
Neukirchen a. d. Wyhra	744
Niederfrankenhain	347
Niedergräfenhain	460
Nöthnitz	104
Oberfrankenhain	237
Oberpickenhain	73
Obertitz	75
Oellschütz	68
Oelzschau	625
Ossa	309
Pautzsch	17
Pegau, Stadt	6 450
Peres	275
Piegel	88
Pödelwitz	169
Pötzschau	561
Prießnitz	492
Pulgar	132
Ramsdorf	1 125
Regis-Breitingen, Stadt	3 516
Roda	433
Rötha, Stadt	4 980
Rüdigsdorf-Neuhof m. Pflug	265
Ruppersdorf	297
Saasdorf	91
Schleenhain	194
Schnaudertrebnitz	139
Schönau	300
Steinbach	319
Stockheim	141
Stöntzsch	501
Streitwald	307
Syhra	241
Tautenhain	587
Terpitz	131
Thierbach	272
Trachenau	959
Trages	215
Trebishain	188
Walditz	56
Weideroda	201
Wenigossa	148
Wickershain	320
Wiederau	368
Wildenhain	213
Wischstauden	132
Wüstenhain	27
Wyhra	987
Zedtlitz	1 183
Zschagast	85
34. Döbeln (St.B. 101 279)	**102 281**
Altenhof	246
Altleisnig	138
Arnsdorf	496
Aschershain	233
Auterwitz	87
Beerwalde	456
Beiersdorf	141
Berbersdorf	717
Berthelsdorf	958
Bockelwitz	206
Bockendorf	356
Böhlen	578
Böhrigen	1 223
Brösen	255
Crumbach	669
Cunnersdorf	372
Diedenhain	212
Dittersdorf	168
Dobernitz	60
Draschwitz	187
Dreißig	138
Dürrweitzschen b. Döbeln	110
Dürrweitzschen b. Leisnig	226
Ebersbach	974
Ehrenberg	659
Eichardt	117
Etzdorf	1 467
Eulendorf	221
Falkenau	228
Fischendorf (St.B. 681)	693
Forchheim	101
Gadewitz	271
Gärtitz	804
Gebersbach	239
Gersdorf b. Hainichen	267
Gersdorf b. Leisnig	808
Gertitzsch	108
Gleisberg	797
Görnitz	152
Gorschmitz	330
Goselitz	274
Goßberg	148
Greifendorf	525
Großsteinbach	270
Großweitzschen	1 747
Grünlichtenberg	761
Grunau	353
Hainichen, Stadt (St.B. 7 994)	7 993
Hartha, Stadt	7 811
Haßlau	370
Heiligenborn	343
Hermsdorf	131
Hetzdorf	40
Heyda	178
Höckendorf b. Döbeln	183
Höckendorf b. Waldheim	172
Höfchen	264
Holzhausen	441
Kaltofen	146
Kattnitz	228
Keiselwitz	131
Kieselbach	138
Kleinmockritz	80
Klosterbuch	254
Knobelsdorf	151
Korpitzsch	121

Kleinere Verwaltungsbezirke Gemeinden	Wohnbevölkerung am 17. Mai 1939
Kriebethal	1 074
Kroptewitz	263
Kuckeland	224
Langenau	302
Langenstriegis	703
Leipnitz	279
Leisnig, Stadt	9 776
(St.B. 8 790)	
Leuterwitz	69
Limmritz	447
Littdorf	211
Lüttewitz	421
Mannsdorf (Sa.)	222
Marbach	2 003
Marschwitz	210
Massanei	455
Masten	803
Meinitz	187
Meinsberg	462
Minkwitz	334
Mischütz	94
Mobendorf	508
Mochau	387
Mockritz	564
Moosheim	236
Motterwitz	127
Muschau	73
Nauberg	177
Nauhain	277
Naundorf b. Leisnig	253
Naundorf b. Roßwein	270
Naunhof	179
Naußlitz	136
Neudörfchen	37
Neudorf	183
Neuhausen	75
Nicollschwitz	64
Niederstriegis	617
Noschkowitz	238
Oberranschütz	202
Ossig	95
Ostrau b. Döbeln	955
Ottendorf	849
Ottewig	413
Otzdorf	270
Pappendorf	673
Polditz	408
Polkenberg	263
Präbschütz	203
Prüfern	114
Queckhain	60
Redemitz	72
Reichenbach	359
Reinsdorf	547
Riechberg	549
Rittmitz	291
Röda	99
Roßwein, Stadt	9 692
Rudelsdorf	217
Saalbach	128
Schallhausen	102
Schlegel	459
Schmalbach	245
Schönberg	385
Schönerstädt	178
Schweikershain	675
Seidewitz	184
Seifersdorf b. Leisnig	225
Seifersdorf b. Roßwein	440
Simselwitz	213
Sitten	322
Steina	404
Stockhausen	162
Tautendorf	116
Technitz	700
Theeschütz	107
Töpeln	412
Tragnitz	325
Trebanitz	157
Tronitz	55
Ullrichsberg	163
Waldheim, Stadt	13 170
Wallbach	383
Wendishain	652
Westewitz	503
Wettersdorf	126
Wutzschwitz	289
Ziegra	366
Zollschwitz	61
Zschäschütz	170
Zschaitz	438
Zschepplitz	228
Zschockau	172
Zschörnewitz	111
Zschoppach	385
Zweinig	73
35. Grimma	**106 334**
(St.B. 105 013)	
Albrechtshain	273
Altenbach	613
Altenhain	1 009
Ammelshain	603
Bach	101
Bahren	297
Ballendorf	313
Beiersdorf	548
Belgershain	666
Bennewitz	2 052
Bernbruch	248
Beucha	2 484
Bockwitz	134
Böhlitz b. Wurzen	844
Börln	575
Borsdorf	3 121
Bortewitz	210
Brandis, Stadt	5 170
Bröhsen	212
Burkartshain	650
Cannewitz	408
Colditz, Stadt	6 054
Collmen b. Colditz	263
Commichau	310
Deditz	73
Dehnitz	361
Denkwitz	88
Deuben	1 143
Döben	661
Dögnitz	197
Dorna	149
Dornreichenbach	444
Eicha	121
Erdmannshain	246
Erlbach	564
Erlln	156
Etzoldshain	261
Falkenhain	813
Förstgen	238
Frauwalde	150
Fremdiswalde	685
Fuchshain	646
Gastewitz	126
Gerichshain	1 026
Glasten	310
Göttwitz	155
Golzern	483
Gornewitz	132
Grechwitz	387
Grethen	594
Grimma, Stadt	14 126
(St.B. 13 195)	
Großbardau	938
Großbothen	1 076
Großbuch	263
Großsteinberg	867
Großzschepa	715
Grottewitz	55
Grubnitz	132
Haubitz	132
Hausdorf	818
Heyda	164
Höfgen	326
Hohburg	947
Hohnbach	527
Hohnstädt	2 150
Jeesewitz	77
Kaltenborn	404
Kleinbardau	253
Kleinbothen	486
Kleinpösna	267
Kleinzschepa	150
Klinga	730
Köhra	405
Köllmichen	86
Körlitz	373
Kössern	578
Koltzschen	174
Kralapp	116
Kühnitzsch	325
Kühren	782
Lastau	396
Lauterbach	346
Leisenau	286
Leulitz	206
Leupahn	194
Leutenhain	151
Löbschütz	40
Lossa	95
Lübschütz	293
Lüptitz	838
Machern	1 663
Meltewitz	579
Meuselwitz	123
Möseln	136
Müglenz	211
Mühlbach	172
Mutzschen, Stadt	1 527
Naundorf	120
Naunhof, Stadt	4 975
Neichen	429
Nemt	401
Nepperwitz	166
Nerchau, Stadt	2 948
Neunitz	379
Nischwitz	779
Nitzschka	542
Otterwisch	939
Pausitz	289
Plagwitz	186
Podelwitz	238
Pöhsig	287
Polenz (St.B. 1 111)	1 501
Pomßen	899
Prösitz	126
Püchau	488
Pyrna	104
Ragewitz	190
Raschütz	71
Roda	243
Röcknitz	1 304
Rohrbach	171
Roitzsch	628
Rothersdorf	107
Rüx	105
Sachsendorf	467
Schaddel	196
Schkortitz	218
Schmorditz	256
Schönbach	712
Schwarzbach	305
Seelingstädt	697
Seifertshain	336
Serka	32
Sermuth	626
Seupahn	147
Skoplau	67
Streuben	194
Tanndorf	380
Thallwitz	847
Thammenhain	828
Thierbaum	165
Threna	489
Thümmlitz	33
Trebelshain	133
Trebsen, Stadt	2 940
Voigtshain	245
Wagelwitz	236
Walzig	81
Watzschwitz	142
Wetteritz	79
Würschwitz	186
Zaschwitz	125
Zeititz	237
Zeunitz	104
Zschadraß	1 484
Zschetzsch	70
Zschorna	365
Zweenfurth	942
Gemeindefreie Grundstücke (Gutsbezirke)	
Canitz-Wasewitz	290
36. Leipzig	**144 250**
(St.B. 144 032)	
Albersdorf	132
Althen	490
Baalsdorf	871
Böhlen	4 166
Böhlitz-Ehrenberg	8 357
Bösdorf	1 190
Burghausen	1 363
Cröbern	1 636
Dölzig	2 105
Dreiskau	271
Engelsdorf	8 049
Eythra	2 990
Frankenheim	325
Gaschwitz	1 743
Göbschelwitz	240
Göhrenz	279

Kleinere Verwaltungsbezirke Gemeinden	Wohnbevölkerung am 17. Mai 1939
Gottscheina	104
Großdalzig	450
Großdeuben	2 762
Großpösna	2 513
Güldengossa	378
Hartmannsdorf b. Leipzig	708
Hirschfeld	137
Hohenheida	353
Holzhausen	5 967
Kleindalzig	78
Kleinstorkwitz	88
Knautnaundorf	337
Kulkwitz	712
Lausen	540
Liebertwolkwitz	5 539
Lindennaundorf	276
Lindenthal	5 305
Löbschütz	401
Lützschena	3 257
Magdeborn	2 000
Markkleeberg, Stadt..	18 109
(St.B. 18 094)	
Markranstädt, Stadt..	9 846
Merkwitz	220
Miltitz	2 301
Mölkau	4 990
Panitzsch	1 359
Plaußig	681
Podelwitz	704
Pönitz	274
Priesteblich	124
Quesitz	522
Rehbach	242
Rödgen	79
Rüben	231
Rückmarsdorf	1 499
Rüssen	316
Seebenisch	645
Seegeritz	279
Seehausen	965
Sehlis	279
Stahmeln	1 132
Stöhna	557
Störmthal	528
Taucha, Stadt	15 667
Tellschütz	194
Wachau	1 171
Wiederitzsch	4 814
Zehmen	500
Zeschwitz	403
Zwenkau, Stadt	9 507
(St.B. 9 304)	
37. Oschatz	**65 125**
(St.B. 61 972)	
Ablaß	262
Altmügeln	630
Altoschatz	1 199
Auerschütz	286
Baderitz	369
Bennewitz	122
Berntitz	142
Binnewitz	71
Bloßwitz	154
Börtewitz	481
Borna	444
Bornitz	323
Bucha	244
Calbitz	746
Canitz	685
Casabra	254
Cavertitz	307
Clanzschwitz b. Strehla	131
Collm	317
Crellenhain	483
Dahlen, Stadt	3 562
(St.B. 3 362)	
Gallschütz	374
Ganzig	344
Gastewitz	93
Gaunitz	131
Glossen	343
Göldnitz	63
Görzig	300
Gohlis	1 039
Grauschwitz	217
Gröppendorf	239
Großböhla	314
Großquerbitzsch	192
Großrügeln	83
Grubnitz	171
Hahnefeld	124
Hof	534
Hohenwussen	184
Jacobsthal	453
Jahna	406
Kemmlitz	216
Kiebitz	597
Kleinböhla	112
Kleinragewitz	81
Klingenhain	168
Klötitz	174
Kreina	72
Kreinitz	540
Laas	299
Lampersdorf	308
Lampertswalde	568
Leckwitz	151
Leisnitz	167
Leuben	161
Liebschütz	124
Limbach	288
Liptitz	457
Lonnewitz	415
Lorenzkirch	469
Luppa (Kreis Oschatz)	864
Mahlis	665
Mahris	157
Malkwitz	276
Mannschatz	143
Mautitz	297
Merkwitz	449
Mügeln, Stadt	3 268
Nasenberg	101
Naundorf	606
Nebitzschen	202
Neusornzig	199
Niedergoseln	192
Obersteina	204
Ochsensaal	168
Olganitz	175
Oppitzsch	172
Oschatz, Stadt	16 438
(St.B. 13 695)	
Plotitz	391
Pommlitz	80
Pulsitz	393
Ragewitz	211
Raitzen	182
Reckwitz	395
Reppen	302
Sahlassan	180
Salbitz	308
Schlagwitz	325
Schmannewitz	515
Schmorkau	250
Schöna	126
Schönnewitz	314
Schrebitz	660
Schweta	339
Seelitz	77
Seerhausen	703
Sömnitz	76
Sörnewitz	353
Sornzig	427
Stauchitz	749
Stennschütz	89
Strehla, Stadt	4 200
(St.B. 3 990)	
Striesa	43
Strocken	185
Terpitz	200
Thalheim	474
Treptitz	171
Unterreußen	100
Wadewitz b. Mügeln	67
Wadewitz b. Oschatz	125
Wellerswalde	315
Wermsdorf	3 745
Wetitz	279
Zävertitz	178
Zaschwitz	125
Zaußwitz	306
Zeicha	100
Zeuckritz	162
Zöschau	146
38. Rochlitz	**106 841**
Aitzendorf	168
Altgeringswalde	487
Altmittweida	2 674
Altzschillen	225
Arnsdorf b. Penig	671
Arras	361
Beedeln	163
Berthelsdorf	599
Biesern	83
Breitenborn	320
Burgstädt, Stadt	17 906
Carsdorf	87
Ceesewitz	76
Chursdorf	729
Claußnitz	2 120
Corba	78
Cossen	318
Crossen (Nieder- u. Ober-)	782
Diethensdorf	712
Dittmannsdorf b. Geringswalde	262
Doberenz	143
Döhlen	336
Dölitzsch	269
Dürrengerbisdorf	143
Erlau	1 197
Erlebach	113
Falkenhain	124
Fischheim	97
Frankenau	851
Geringswalde, Stadt	4 279
Göhren	216
Göppersdorf b. Rochlitz	108
Göritzhain	1 129
Gröblitz	158
Gröbschütz	115
Großmilkau	243
Hartha	126
Hartmannsdorf b. Ch.	7 158
Helsdorf	125
Hermsdorf b. Mittweida	278
Hermsdorf b. Rochlitz	291
Herrnsdorf	164
Hilmsdorf	891
Himmelhartha	109
Hohenkirchen	577
Hoyersdorf	133
Jahnshain	240
Kaufungen	894
Kleinmilkau	382
Klostergeringswalde	662
Königsfeld	360
Königshain	1 380
Köthensdorf-Reitzenhain	1 291
Köttern	64
Köttwitzsch	149
Kolkau	202
Krumbach	439
Langenleuba-Oberhain	1 412
Lauenhain	1 185
Linda	167
Lunzenau, Stadt	3 732
Markersdorf b. Burgstädt	1 802
Markersdorf b. Penig	276
Methau	286
Meusdorf	81
Meusen	97
Mohsdorf	1 474
Mühlau	3 173
Mutzscheroda	154
Naundorf	325
Niederelsdorf	587
Niederrossau	648
Niedersteinbach, sächs. Anteil	245
Nöbeln	106
Noßwitz	342
Oberelsdorf	335
Obergräfenhain	571
Oberrossau	410
Obersteinbach, sächs. Anteil	101
Ottendorf	1 866
Penig, Stadt	8 527
Penna	142
Poppitz	160
Pürsten	118
Rathendorf	406
Ringethal	522
Rochlitz, Stadt	6 110
Rochsburg	698
Röllingshain	426
Sachsendorf	224
Schlagwitz	151
Schlaisdorf	220
Schönborn-Dreiwerden	1 216
Schönfeld	128
Seebitzschen	101
Seelitz	113

Kleinere Verwaltungsbezirke Gemeinden	Wohnbevölkerung am 17. Mai 1939
Seifersbach	746
Seitenhain	219
Sörnzig	93
Spernsdorf	71
Städten in Sachsen	101
Stein im Chemnitztal	896
Steudten	93
Stöbnig	99
Stollsdorf	157
Tanneberg	355
Taura	3 432
Tauscha	791
Thalheim	246
Thierbach	191
Topfseifersdorf	432
Uhlsdorf	208
Wechselburg	1 186
Weiditz	71
Weinsdorf	254
Weißbach	132
Wernsdorf	297
Wiederau	1 303
Winkeln	87
Wittgendorf	63
Wolkenburg	949
Zaßnitz	103
Zetteritz	312
Zettlitz	246
Zinnberg	180
Zschaagwitz	76
Zschauitz	37
Zschöppichen	263
Zschoppelshain	258

Regierungsbezirk Zwickau

Stadtkreise:

39. Aue	**25 445**
Aue, Stadt	25 445
40. Crimmitschau	**27 225**
Crimmitschau, Stadt	27 225
41. Plauen (St.B. 109 556)	**111 872**
Plauen, Stadt (St.B. 109 556)	111 872
42. Reichenbach	**31 681**
Reichenbach, Stadt	31 681
43. Werdau	**21 354**
Werdau, Stadt	21 354
44. Zwickau (St.B. 84 455)	**85 198**
Zwickau, Stadt (St.B. 84 455)	85 198

Landkreise:

45. Auerbach (St.B. 125 592)	**125 878**
Abhorn	89
Altmannsgrün	434
Auerbach, Stadt (St.B. 18 761)	18 774
Beerheide	1 057
Bergen	1 847
Brunn	1 188
Brunndöbra	3 830
Buchwald (Ober- u. Unter-)	213
Dorfstadt	1 382
Eich	814
Ellefeld	5 435
Falkenstein, Stadt	14 516
Gospersgrün	212
Gottesberg	419
Grünbach	2 484
Hammerbrücke	2 108
Hartmannsgrün (St.B. 647)	679
Herlasgrün	633
Irfersgrün	676
Klingenthal, Stadt	6 295
Kottengrün	853
Lengenfeld, Stadt (St.B. 8 100)	8 132
Limbach	1 821
Morgenröthe-Rautenkranz	1 365
Mühlleithen	206
Muldenberg	499
Neudorf	160
Neustadt	892
Oberlauterbach	458
Oberzwota	216
Pechtelsgrün	298
Pfaffengrün	524
Plohn	350
Poppengrün	344
Rebesgrün	2 070
Reumtengrün	1 339
Rodewisch, Stadt (St.B. 11 077)	11 119
Röthenbach	672
Rothenkirchen	1 945
Rützengrün	595
Sachsenberg-Georgenthal	5 390
Schnarrtanne	944
Schönau	275
Schönbrunn	519
Schreiersgrün (St.B. 1 263)	1 430
Siehdichfür	65
Tannenbergsthal	1 397
Treuen, Stadt	8 701
Trieb	790
Unterlauterbach	283
Veitenhäuser	342
Vogelsgrün, Kurort	584
Waldkirchen	993
Weißensand	410
Werda	1 440
Wernesgrün	1 278
Wetzelsgrün	189
Wildenau	818
Wolfspfütz	196
Zwota	2 891
46. Oelsnitz (St.B. 69 788)	**69 984**
Adorf, Stadt	7 669
Altmannsgrün	58
Arnoldsgrün	412
Arnsgrün	196
Bärendorf	95
Bergen	250
Blosenberg	74
Bobenneukirchen	821
Bösenbrunn	449
Brambach, Radiumbad	2 332
Breitenfeld	584
Brotenfeld	202
Burkhardtsgrün	86
Dröda	257
Droßdorf	177
Ebersbach	216
Ebmath	265
Eichigt	612
Elster, Bad, Stadt	3 546
Engelhardtsgrün	60
Erlbach	2 849
Eschenbach	134
Freiberg	346
Gassenreuth	74
Görnitz	229
Gürth	109
Gunzen	308
Hartmannsgrün	138
Heinersgrün	264
Hermsgrün	239
Hohendorf	196
Hundsgrün	285
Jugelsburg	606
Landwüst	551
Lauterbach	1 260
Leubetha	262
Lottengrün	266
Magwitz	184
Marieney	766
Markneukirchen, Stadt	8 303
Mühlhausen	474
Oberbrambach	215
Obergettengrün	221
Oberhermsgrün	343
Obermarxgrün	101
Obertriebel	204
Oberwürschnitz	114
Oelsnitz, Stadt	15 296
Ottengrün	132
Pabstleithen	294
Planschwitz	274
Posseck	574
Raasdorf	271
Ramoldsreuth	66
Raun	391
Rebersreuth	215
Remtengrün	640
Rohrbach	225
Saalig	177
Sachsgrün	289
Schilbach (St.B. 275)	471
Schloditz	131
Schönberg	418
Schönbrunn	444
Schöneck, Stadt	4 230
Schönlind	295
Siebenbrunn	739
Sohl	890
Taltitz	724
Tiefenbrunn	290
Tirpersdorf	1 018
Tirschendorf	297
Troschenreuth	105
Untergettengrün	216
Untermarxgrün	284
Untertriebel	887
Unterwürschnitz	351
Wernitzgrün	657
Wiedersberg	152
Willitzgrün	103
Wohlbach	180
Wohlhausen	637
Zaulsdorf	172
Zettlarsgrün	47
47. Plauen (St.B. 66 386)	**66 831**
Altensalz	107
Brockau	948
Brunn	395
Christgrün	176
Coschütz	361
Cunsdorf	162
Dehles	102
Demeusel	109
Drochaus	159
Dröswein	59
Ebersgrün	445
Elsterberg, Stadt	5 240
Fasendorf	300
Foschenroda	127
Friesen	469
Gansgrün	174
Geilsdorf (St.B. 432)	612
Görschnitz	391
Grobau	249
Großfriesen	833
Großzöbern	279
Gutenfürst	166
Hauptmannsgrün	699
Helmsgrün	225
Jocketa	589
Jößnitz	1 464
Kauschwitz (St.B. 521)	989
Kemnitz	119
Kleingera	488
Kloschwitz	336
Kobitzschwalde	280
Kornbach	258
Krebes	182
Kröstau	160
Kürbitz	1 062
Lambzig	176
Langenbach	411
Langenbuch	221
Lauschgrün	363
Leubnitz	744
Liebau	151
Linda	101
Losa	134
Mechelgrün	589
Mehltheuer	483
Meßbach	246
Mißlareuth	283
Möschwitz	345
Mühltroff, Stadt	1 991
Mylau, Stadt	6 985
Netzschkau, Stadt	7 374
Neudörfel	76
Neuensalz	624
Neundorf	1 344
Noßwitz	228
Oberheinsdorf	414
Oberlosa	1 080
Obermylau	287

Kleinere Verwaltungsbezirke Gemeinden	Wohnbevölkerung am 17. Mai 1939	Kleinere Verwaltungsbezirke Gemeinden	Wohnbevölkerung am 17. Mai 1939	Kleinere Verwaltungsbezirke Gemeinden	Wohnbevölkerung am 17. Mai 1939	Kleinere Verwaltungsbezirke Gemeinden	Wohnbevölkerung am 17. Mai 1939
Oberpirk	410	**48. Schwarzenberg**	**131 734**	Tellerhäuser	159	Leutersbach	579
Oberreichenau	286	(St.B. 131 221)		Unterstützengrün	1 062	Lichtenau	513
Oberweischlitz	838	Affalter	1 659	Waschleithe	528	Lichtentanne	4 686
Pansdorf	100	Albernau	1 694	Wildenthal	410	Mosel	2 282
Pausa, Stadt	4 217	Beierfeld	4 810	Zschorlau	5 259	Neukirchen a. d. Pleiße	3 531
(St.B. 4 020)		Bermsgrün	2 699			Neumark	2 243
Pirk	174	Bernsbach	5 832			Niederalbertsdorf	530
Pöhl	374	Blauenthal	402	**49. Zwickau**	**161 480**	Niedercrinitz	721
Ranspach	368	Bockau (St.B. 4 551)	4 590	(St.B. 161 277)		Niederhohndorf	474
Reimersgrün	187	Breitenbrunn (Erz-		Altrottmannsdorf	135	Oberalbertsdorf	126
Reinhardtswalde	52	gebirge)	2 556	Auerbach	2 158	Obercrinitz	1 439
Reinsdorf	411	Burkhardtsgrün	397	Bärenwalde	1 255	Oberhohndorf	4 417
Reuth	440	Carlsfeld	1 604	Beiersdorf	891	Oberneumark	323
Rodau	408	Dittersdorf	364	Blankenhain	532	Oberrothenbach	695
Rodersdorf	362	Eibenstock, Stadt	8 706	Burkersdorf	705	Ortmannsdorf	3 142
Rößnitz	224	Erla	1 673	Cainsdorf	5 680	Planitz, Stadt	22 513
Röttis	83	Griesbach	638	Crossen a. d. Mulde	2 707	Pöhlau	846
Rotschau	1 540	Grüna	68	Culitzsch	1 472	Raum	360
Ruderitz	143	Grünhain, Stadt	3 354	Cunersdorf	731	Reinsdorf	6 955
Ruppertsgrün	722	Grünstädtel	1 089	Dänkritz	199	Reuth	902
Schneckengrün	434	Hundshübel	1 619	Ebersbrunn	2 311	Rottmannsdorf	627
Schneidenbach	587	Johanngeorgenstadt,		Frankenhausen	2 375	Rudelswalde	533
Schönberg	478	Stadt	6 861	Friedrichsgrün	2 581	Ruppertsgrün	1 903
Schönlind	81	Lauter (St.B. 7 824)	7 862	Gablenz	854	Rußdorf	189
Scholas	125	Lindenau	861	Giegengrün	104	Saupersdorf	1 397
Schwand	267	Lößnitz, Stadt	7 485	Gösau	282	Schneppendorf	780
Steins	43	Markersbach	2 694	Gospersgrün	401	Schönau	871
Steinsdorf	227	(St.B. 2 661)		Grünau	415	Schönbach	822
Stöckigt	609	Neuheide	484	Grünberg	573	Schönfels (Alt- u. Neu-)	1 459
Straßberg	705	Niederschlema	2 506	Härtensdorf	1 066	Schweinsburg	1 637
Syrau	1 413	Oberschlema, Radium-		Hartenstein, Stadt	2 915	Seelingstädt	805
Theuma	1 360	bad	2 619	Hartmannsdorf b.		Silberstraße	1 448
Thierbach	349	Oberstützengrün	1 914	Kirchberg	1 411	Stangengrün	704
Thiergarten	602	Pöhla (St.B. 2 108)	2 157	Hartmannsdorf b.		Steinpleis	4 336
Thossen	106	Raschau (St.B. 3 886)	3 926	Werdau	179	Stenn	2 144
Thoßfell	465	Rittersgrün	2 794	Heyersdorf	252	Thierfeld	1 046
Tobertitz	306	(St.B. 2 750)		Hirschfeld	616	Trünzig	1 023
Tremnitz	98	Schneeberg, Stadt	14 545	Kirchberg, Stadt	7 377	Vielau	4 570
Trieb	126	(S .B. 14 497)		(St.B. 7 174)		Voigtsgrün	194
Unterheinsdorf	1 057	Schönheide	7 172	Königswalde	904	Weißbach	1 820
Unterlosa	543	(St.B. 7 144)		Langenbach	1 204	Wiesen	794
Unterpirk	131	Schönheiderhammer	979	Langenbernsdorf	2 437	Wiesenburg	871
Unterreichenau	103	Schwarzenberg (Erz-		Langenhessen	2 801	Wildbach	929
Voigtsgrün	84	gebirge), Stadt	12 446	Langenreinsdorf	868	Wildenfels, Stadt	2 581
Wallengrün	126	(St.B. 12 252)		Lauenhain	467	Wilkau-Haßlau, Stadt	13 729
Weischlitz	1 122	Sosa	2 751	Lauterbach	552	Wolfersgrün	495
Zobes	435	Steinbach	195	Lauterhofen	174	Zschocken	1 785
Zwoschwitz	146	Steinheidel	311	Leubnitz	4 954	Zwirtzschen	173

Kleinere Verwaltungsbezirke Gemeinden	Wohnbevölkerung am 17. Mai 1939

15. Land Württemberg

(Sitz des Reichsstatthalters und der Landesregierung: Stuttgart)

Kleinere Verwaltungsbezirke Gemeinden	Wohnbevölkerung am 17. Mai 1939
Stadtkreise:	
1. Heilbronn (St.B. 74 214)	**77 569**
Heilbronn, Stadt (St.B. 74 214)	77 569
2. Stuttgart (St.B. 454 346)	**458 429**
Stuttgart, Stadt der Auslandsdeutschen (St.B. 454 346)	458 429
3. Ulm (St.B. 68 585)	**74 387**
Ulm, Stadt (St.B. 68 585)	74 387
Landkreise:	
4. Aalen (St.B. 84 480)	**85 048**
Aalen, Stadt (St.B. 15 717)	15 890
Abtsgmünd (St.B. 1 250)	1 449
Adelmannsfelden	1 172
Aufhausen	654
Baldern	381
Benzenzimmern	192
Bopfingen, Stadt	1 828
Dalkingen	537
Dewangen	1 046
Dirgenheim	224
Dorfmerkingen	721
Ebnat	1 149
Elchingen auf dem Härtsfeld	612
Ellenberg	1 064
Ellwangen (Jagst), Stadt (St.B. 6 935)	6 944
Essingen	1 804
Fachsenfeld	1 303
Flochberg	596
Geislingen	344
Goldburghausen	298
Hofen	1 121
Hohenstadt	569
Hülen	306
Hüttlingen	2 002
Jagstzell	1 325
Kerkingen	624
Kirchheim am Ries	679
Kösingen	387
Laubach	338
Lauchheim, Stadt	1 043
Lauterburg	411
Lippach	497
Neresheim, Stadt	1 143
Neubronn	241
Neuler	1 413
Nordhausen	297
Oberdorf am Ipf	935
Oberkochen	2 002
Ohmenheim	574
Pfahlheim	1 092
Pflaumloch	377
Pommertsweiler	584
Rindelbach	1 417
Röhlingen	1 585
Röttingen	453
Rosenberg	1 664
Schloßberg	1 158
Schrezheim	1 478
Schwabsberg	864
Schweindorf	280
Stödtlen	1 388
Tannhausen	1 080
Trochtelfingen	625
Unterkochen	3 229
Unterriffingen	395
Unterschneidheim	929
Unterwilflingen	325
Utzmemmingen	553
Waldhausen	961
Walxheim (St.B. 264)	451
Wasseralfingen	6 141
Westhausen	1 768
Wört	891
Zipplingen	654
Zöbingen	591
5. Backnang (St.B. 53 579)	**53 990**
Affalterbach	1 104
Allmersbach	578
Allmersbach [früher Kr. Marbach]	338
Altersberg	811
Althütte	793
Backnang, Stadt (St.B. 11 425)	11 601
Bruch	185
Burgstall	718
Cottenweiler	225
Ebersberg	216
Erbstetten	670
Eutendorf	704
Fichtenberg	1 144
Fornsbach	730
Frickenhofen	974
Gaildorf, Stadt	2 008
Grab	491
Großaspach	1 263
Großerlach	904
Gschwend	1 420
Hausen an der Rot	484
Heiningen	244
Heutensbach	264
Jux	243
Kirchberg an der Murr	1 554
Kirchenkirnberg	694
Kleinaspach	878
Laufen am Kocher	571
Lippoldsweiler	665
Maubach	377
Murrhardt, Stadt	4 642
Nassach	254
Oberbrüden	821
Oberrot (St.B. 1 461)	1 503
Oberweissach	384
Ottendorf	758
Reichenberg	1 832
Rielingshausen	744
Rietenau	410
Sechselberg	571
Spiegelberg	668
Steinbach	963
Strümpfelbach	269
Sulzbach am Kocher	1 150
Sulzbach an der Murr (St.B. 2 511)	2 704
Unterbrüden	446
Unterrot	1 050
Unterweissach	1 007
Waldrems	300
Weiler zum Stein	663
6. Balingen (St.B. 70 234)	**70 315**
Balingen, Stadt (St.B. 6 283)	6 285
Bickelsberg	452
Binsdorf, Stadt	674
Bitz	2 055
Brittheim	314
Burgfelden	196
Dautmergen	252
Dormettingen	610
Dotternhausen	706
Ebingen, Stadt (St.B. 14 684)	14 722
Endingen	734
Engstlatt	1 093
Erlaheim	524
Erzingen	529
Frommern	2 077
Geislingen	2 460
Hausen am Tann	403
Hossingen	463
Isingen	442
Laufen an der Eyach	813
Lautlingen	971
Leidringen	822
Margrethausen	430
Meßstetten	2 099
Nusplingen	1 342
Oberdigisheim	633
Obernheim	1 083
Onstmettingen	3 659
Ostdorf	959
Pfeffingen	1 171
Ratshausen	558
Rosenfeld, Stadt (St.B. 787)	828
Roßwangen	453
Schömberg, Stadt	1 336
Stockenhausen	188
Streichen	355
Täbingen	476
Tailfingen, Stadt	10 991
Tieringen	641
Unterdigisheim	472
Weilen unter den Rinnen	251
Weilstetten	1 391
Winterlingen	2 499
Zillhausen	543
Zimmern unter der Burg	360
7. Biberach (St.B. 74 143)	**74 553**
Achstetten	807
Äpfingen	695
Ahlen	208
Alberweiler	400
Altheim	584
Aßmannshardt	499
Attenweiler	562
Aufhofen	498
Baltringen	491
Baustetten	794
Bellamont	525
Berkheim	1 204
Biberach an der Riß, Stadt (St.B. 11 214)	11 434
Bihlafingen	319
Birkenhard	346
Bronnen	276
Bühl	200
Burgrieden	1 064
Bußmannshausen	437
Dettingen an der Iller	1 127
Dietmanns	698
Eberhardzell	1 116
Ellwangen	777
Erlenmoos	970
Erolzheim	1 337
Fischbach	353
Füramoos	374
Grodt	90
Großschafhausen	229
Gutenzell	793
Haslach	781
Hochdorf	347
Höfen	249
Hürbel	652
Ingerkingen	725
Ingoldingen	602
Kirchberg an der Iller	715
Kirchdorf	799
Langenschemmern	502
Laupertshausen	570
Laupheim, Stadt	5 832
Maselheim	950
Mettenberg	267
Mietingen	1 014
Mittelbiberach	1 039
Mittelbuch	573

Kleinere Verwaltungsbezirke Gemeinden	Wohnbevölkerung am 17. Mai 1939
Mühlhausen	484
Muttensweiler	251
Oberbalzheim	367
Oberessendorf	544
Oberholzheim	412
Oberopfingen	290
Obersulmetingen	650
Ochsenhausen	2 452
Orsenhausen	452
Otterswang	491
Reinstetten	1 432
Reute	494
Ringschnait	666
Rißegg	399
Rot	536
Rot an der Rot (St.B. 1 408)	1 598
Rottum	254
Schemmerberg	523
Schönebürg	661
Schussenried	3 747
Schweinhausen	489
Schwendi	1 097
Sießen	628
Sinningen	300
Spindelwag	283
Stafflangen	600
Steinhausen	266
Steinhausen an der Rottum	810
Stetten	404
Sulmingen	350
Tannheim	1 269
Ummendorf	1 167
Unterbalzheim	488
Unteressendorf	323
Unterschwarzach	1 019
Untersulmetingen	807
Wain	945
Walpertshofen	185
Warthausen	950
Winterstettendorf	244
Winterstettenstadt	402
8. Böblingen (St.B. 93 452)	**97 412**
Affstätt	464
Aidlingen	1 497
Altdorf	980
Böblingen, Stadt (St.B. 10 430)	12 560
Bondorf	1 616
Breitenstein	279
Dätzingen	532
Dagersheim	1 336
Darmsheim	929
Deufringen	508
Döffingen	947
Ehningen	1 985
Gärtringen	1 772
Gültstein	1 027
Haslach	460
Herrenberg, Stadt	3 689
Hildrizhausen	852
Holzgerlingen	2 629
Kayh	690
Kuppingen	1 109
Leinfelden	1 908
Magstadt	2 784
Maichingen	1 502
Möhringen auf den Fildern (St.B. 8 640)	8 998
Mönchberg	521
Mötzingen	1 240
Musberg	1 207
Nebringen	580
Neuweiler	204
Nufringen	1 482
Oberjesingen	752
Oberjettingen	945
Öschelbronn	1 009
Rohrau	422
Schönaich	2 920
Sindelfingen, Stadt	8 459
Steinenbronn	1 270
Tailfingen	709
Unterjettingen	1 127
Vaihingen auf den Fildern (St.B. 17 395)	18 867
Waldenbuch, Stadt	2 204
Weil im Schönbuch	2 441
9. Calw (St.B. 88 221)	**88 845**
Agenbach	216
Aichelberg (Kreis Calw)	373
Aichhalden	278
Altbulach	567
Altburg (St.B. 1 204)	1 228
Altensteig, Stadt (St.B. 2 887)	3 081
Althengstett	1 125
Arnbach	736
Beihingen	337
Beinberg	231
Bernbach	478
Berneck, Stadt	421
Beuren	135
Bieselsberg	419
Birkenfeld	4 168
Breitenberg	444
Calmbach	2 966
Calw, Stadt (St.B. 6 136)	6 160
Conweiler	1 146
Dachtel	328
Deckenpfronn	1 071
Dennach	473
Dobel	973
Ebershardt	376
Ebhausen	1 220
Effringen	731
Egenhausen	819
Emberg	136
Emmingen	659
Engelsbrand	738
Enzklösterle	888
Ettmannsweiler	249
Feldrennach	1 317
Gaugenwald	138
Gechingen	946
Gräfenhausen	1 396
Grunbach	598
Gültlingen	871
Haiterbach, Stadt	1 668
Herrenalb, Stadt (St.B. 1 933)	2 122
Hirsau	1 178
Höfen an der Enz	1 166
Holzbronn	355
Hornberg	169
Igelsloch	185
Kapfenhardt	319
Langenbrand	493
Liebelsberg	424
Liebenzell, Bad, Stadt	1 510
Loffenau	1 718
Maisenbach	344
Martinsmoos	299
Mindersbach	289
Möttlingen	566
Monakam	268
Nagold, Stadt	5 001
Neubulach, Stadt	606
Neuenbürg, Stadt	2 658
Neuhengstett	411
Neusatz	483
Neuweiler	592
Niebelsbach	476
Oberhaugstett	354
Oberkollbach	423
Oberkollwangen	263
Oberlengenhardt	246
Oberreichenbach	381
Oberschwandorf	474
Ostelsheim	688
Ottenbronn	412
Ottenhausen	814
Pfrondorf	262
Rötenbach	242
Rohrdorf	695
Rotensol	407
Rotfelden	567
Salmbach	273
Schmieh	119
Schömberg	1 591
Schönbronn	419
Schwann	883
Schwarzenberg	295
Simmersfeld	539
Simmozheim	909
Sommenhardt	490
Spielberg	592
Stammheim	1 901
Sulz	957
Teinach, Bad	489
Überberg	377
Unterhaugstett	329
Unterlengenhardt	208
Unterreichenbach	1 223
Unterschwandorf	89
Walddorf	757
Waldrennach	469
Wart	430
Wenden	192
Wildbad im Schwarzwald, Stadt	4 785
Wildberg, Stadt (St.B. 1 390)	1 583
Würzbach	438
Zavelstein, Stadt	253
Zwerenberg	291
10. Crailsheim (St.B. 49 340)	**51 441**
Amlishagen	278
Bächlingen	487
Bartenstein, Stadt	549
Beimbach	477
Billingsbach	692
Blaufelden	1 360
Brettheim	859
Crailsheim, Stadt (St.B. 9 104)	10 977
Dünsbach	614
Ellrichshausen	769
Ettenhausen	339
Gaggstatt	623
Gammesfeld	525
Gerabronn, Stadt	1 561
Goldbach	370
Gröningen	987
Gründelhardt	1 153
Hausen am Bach	442
Hengstfeld	639
Herrentierbach	477
Honhardt	1 393
Hornberg	179
Jagstheim	943
Kirchberg an der Jagst, Stadt	921
Langenburg, Stadt	1 099
Lautenbach	973
Lendsiedel	894
Leukershausen	488
Leuzendorf	589
Mariäkappel	489
Marktlustenau	1 064
Matzenbach	770
Michelbach an der Heide	532
Michelbach an der Lücke	473
Oberspeltach	507
Onolzheim	766
Rechenberg	373
Reubach	451
Riedbach	425
Roßfeld	497
Rot am See (St.B. 1 158)	1 352
Ruppertshofen	400
Satteldorf	1 218
Schmalfelden	462
Schrozberg (St.B. 1 662)	1 696
Simprechtshausen	315
Spielbach	642
Stimpfach	768
Tiefenbach	596
Triensbach	437
Unterdeufstetten	1 102
Waldtann	729
Wallhausen	686
Weipertshofen	421
Westgartshausen	488
Wiesenbach	1 019
Wildenstein	803
Wittenweiler	303
11. Ehingen (St.B. 32 423)	**32 616**
Allmendingen	1 657
Altbierlingen	224
Altheim	386
Altsteußlingen	371
Bach	226
Bechingen	143
Berg	387

15 Land Württemberg

11—16 Systematisches Verzeichnis der Gemeinden

Kleinere Verwaltungsbezirke Gemeinden	Wohnbevölkerung am 17. Mai 1939
Dächingen	381
Dietelhofen	150
Dietershausen	186
Dieterskirch	196
Donaurieden	312
Ehingen (Donau), Stadt (St.B. 5 756)	5 764
Emeringen	196
Emerkingen	439
Ennahofen	269
Erbstetten	224
Ersingen	375
Frankenhofen	331
Gamerschwang	214
Granheim	299
Griesingen	616
Grötzingen	251
Grundsheim	227
Hausen am Bussen	172
Hausen ob Urspring	336
Herbertshofen	202
Heufelden	236
Hundersingen	215
Kirchbierlingen	457
Kirchen (St.B. 869)	1 054
Lauterach	434
Moosbeuren	376
Mundeldingen	245
Munderkingen, Stadt	1 840
Mundingen	284
Nasgenstadt	203
Niederhofen	338
Oberdischingen	758
Obermarchtal	909
Oberstadion	348
Oberwachingen	133
Öpfingen	536
Oggelsbeuren	499
Rechtenstein	220
Reutlingendorf	240
Ringingen	584
Rißtissen	841
Rottenacker	1 221
Rupertshofen	256
Sauggart	228
Schaiblishausen	232
Schelklingen, Stadt	2 195
Schmiechen	514
Uigendorf	250
Untermarchtal	979
Unterstadion	452
Unterwachingen	129
Volkersheim	231
Weilersteußlingen	206
Zell	122
Zwiefaltendorf	317
12. Eßlingen (St.B. 106 110)	**107 068**
Aichelberg	470
Aichschieß	431
Altbach	1 662
Baltmannsweiler	766
Berkheim	2 144
Bernhausen	2 666
Birkach	1 847
Bonlanden auf den Fildern	1 979
Deizisau	1 941
Denkendorf	2 685
Echterdingen	3 054
Eßlingen am Neckar, Stadt*) (St.B. 48 732)	49 377
Harthausen	684
Hegenlohe	316
Hochdorf	1 225
Hohengehren	567
Kemnat	1 412
Köngen	3 036
Nellingen auf den Fildern	2 704
Neuhausen auf den Fildern	3 018
Plattenhardt	2 060
Plieningen (St.B. 3 319)	3 632
Plochingen	5 446
Reichenbach an der Fils	2 863
Ruit	1 950
Schanbach	393
Scharnhausen	1 214
Sielmingen	1 918
Stetten auf den Fildern	923
Thomashardt	327
Wernau (Neckar)	2 814
Zell am Neckar	1 544
13. Freudenstadt (St.B. 45 396)	**46 052**
Aach	575
Alpirsbach, Stadt (St.B. 2 715)	2 916
Baiersbronn (St.B. 7 015)	7 218
Besenfeld	556
Betzweiler	653
Böffingen	243
Bösingen	490
Busenweiler	172
Cresbach	493
Dietersweiler	1 041
Dornstetten, Stadt (St.B. 1 525)	1 562
Durrweiler	319
Edelweiler	192
Ehlenbogen	284
Erzgrube	144
Freudenstadt, Stadt (St.B. 10 784)	10 999
Fünfbronn	242
Garrweiler	135
Glatten	1 055
Göttelfingen	602
Grömbach	428
Grüntal	501
Hallwangen	643
Herzogsweiler	594
Hochdorf	299
Hörschweiler	254
Huzenbach	516
Igelsberg	250
Klosterreichenbach	1 146
Lombach	466
Loßburg	1 489
Lützenhardt	965
Neuneck	291
Oberiflingen	378
Pfalzgrafenweiler	1 540
Reinerzau	406
Röt	568
Schömberg	312
Schopfloch	606
Schwarzenberg	661
Sterneck	249
Tumlingen	414
Unteriflingen	300
Untermusbach	490
Vierundzwanzig Höfe	349
Wälde	355
Wittendorf	678
Wittlensweiler	820
Wörnersberg	193
14. Friedrichshafen (St.B. 51 784)	**52 269**
Ailingen	2 063
Eriskirch	1 174
Ettenkirch	862
Friedrichshafen, Stadt (St.B. 24 794)	25 041
Kehlen (St.B. 1 949)	2 187
Kreßbronn am Bodensee	2 943
Langenargen	3 100
Langnau	1 689
Meckenbeuren	4 293
Neukirch	1 770
Oberteuringen	1 428
Tannau	1 310
Tettnang, Stadt	4 409
15. Gmünd (Sitz: Schwäbisch Gmünd) (St.B. 59 359)	**60 888**
Alfdorf (St.B. 1 286)	1 325
Bargau	1 051
Bartholomä	1 160
Bettringen	1 707
Degenfeld	332
Durlangen	788
Eschach	878
Göggingen	749
Großdeinbach (St.B. 1 039)	1 074
Herlikofen	1 748
Heubach, Stadt (St.B. 2 619)	2 814
Heuchlingen	726
Iggingen	964
Lautern	570
Leinzell	969
Lindach	798
Lorch, Stadt	3 455
Maitis	206
Mögglingen	1 509
Mutlangen	1 196
Obergröningen	303
Pfahlbronn	1 639
Rechberg	643
Ruppertshofen	927
Schechingen	763
Schwäbisch Gmünd, Stadt*) (St.B. 20 680)	21 940
Spraitbach	678
Straßdorf	1 431
Täferrot	581
Unterböbingen	1 486
Untergröningen	828
Vordersteinenberg	610
Waldhausen	1 609
Waldstetten	2 215
Weiler in den Bergen	602
Wißgoldingen	664
16. Göppingen (St.B. 119 264)	**121 824**
Adelberg	761
Aichelberg	289
Albershausen	1 440
Auendorf	452
Aufhausen	465
Baiereck	262
Bartenbach	943
Bezgenriet	463
Birenbach	339
Böhmenkirch	1 648
Börtlingen	651
Boll	1 529
Bünzwangen	499
Deggingen	2 040
Ditzenbach, Bad	539
Donzdorf	4 320
Drackenstein	305
Dürnau	458
Ebersbach an der Fils (St.B. 4 325)	4 475
Eislingen/Fils, Stadt	9 342
Eschenbach	392
Eybach	665
Faurndau	2 600
Gammelshausen	307
Geislingen an der Steige, Stadt (St.B. 17 286)	17 475
Gingen an der Fils	2 042
Göppingen, Stadt*) (St.B. 28 101)	30 322
Gosbach	794
Gruibingen	945
Hattenhofen	879
Hausen an der Fils	321
Heiningen	1 309
Hohenstadt	421
Hohenstaufen	1 136
Holzhausen	461
Kuchen	2 506
Mühlhausen	562
Nenningen	811
Oberwälden	196
Ottenbach	704
Rechberghausen	1 726
Reichenbach im Täle	544
Roßwälden	453
Salach	3 638
Schlat	809
Schlierbach	1 289
Schnittlingen	263
Sparwiesen	411
Steinenkirch	271
Stötten	220
Süßen	3 925
Treffelhausen	501
Überkingen, Bad	874
Uhingen	3 717
Unterböhringen	628

*) Stadtkreis im Sinne der DGO.

Kleinere Verwaltungsbezirke Gemeinden	Wohnbevölkerung am 17. Mai 1939
Wäschenbeuren	1 764
Wangen	1 037
Weiler	284
Weiler ob Helfenstein	273
Weißenstein, Stadt	785
Wiesensteig, Stadt	1 683
Zell unter Aichelberg	661
17. Hall (St.B. 42 146) (Sitz: Schwäbisch Hall)	**42 974**
Ammertsweiler	353
Arnsdorf	313
Bibersfeld	863
Braunsbach	554
Bubenorbis	520
Bühlertann (St.B. 1 365)	1 402
Bühlerzell	1 018
Döttingen (St.B. 248)	281
Eckartshausen	551
Eltershofen	262
Enslingen	485
Eschental	224
Finsterrot	280
Gailenkirchen	729
Geifertshofen	474
Geislingen am Kocher	401
Geißelhardt	657
Gelbingen	521
Gnadental	332
Goggenbach	185
Großaltdorf	738
Hütten	327
Ilshofen, Stadt	823
Jungholzhausen	337
Mainhardt	996
Michelbach an der Bilz	1 149
Michelfeld	1 114
Mittelfischach	679
Oberfischach	525
Obersontheim	1 073
Obersteinach	485
Orlach	258
Rieden	626
Schwäbisch Hall, Stadt (St.B. 14 206)	14 964
Steinkirchen	259
Sulzdorf	1 074
Tüngental	750
Übrigshausen	486
Unteraspach	646
Untermünkheim	809
Untersontheim	520
Uttenhofen	778
Vellberg, Stadt	963
Weckrieden	174
Westheim	799
Wolpertshausen	1 217
18. Heidenheim (St.B. 62 281)	**62 482**
Auernheim	422
Ballmertshofen	296
Bergenweiler	190
Bissingen ob Lontal	389
Bolheim	1 519
Brenz	708
Burgberg	1 396
Demmingen	485
Dettingen am Albuch	1 028
Dischingen	802
Dunstelkingen	454
Eglingen	572
Fleinheim	333
Frickingen	405
Gerstetten	2 478
Giengen an der Brenz, Stadt	3 900
Großkuchen	676
Gussenstadt	806
Hausen ob Lontal	156
Heidenheim, Stadt*)	27 178
Heldenfingen	655
Herbrechtingen	2 611
Hermaringen	1 146
Heuchlingen	572
Hohenmemmingen	631
Hürben	641
Itzelberg	309
Königsbronn (St.B. 1 547)	1 748
Nattheim	1 188
Niederstotzingen, Stadt	1 242
Oberstotzingen	517
Ochsenberg	291
Oggenhausen	655
Sachsenhausen	182
Söhnstetten	1 009
Sontheim an der Brenz	1 733
Steinheim am Albuch	2 254
Stetten ob Lontal	361
Trugenhofen	147
Zang	397
19. Heilbronn (St.B. 105 362)	**106 226**
Abstatt	807
Affaltrach	837
Auenstein	808
Bachenau	349
Beilstein, Stadt	1 515
Biberach	1 337
Bittelbronn	220
Bonfeld	942
Botenheim	761
Brackenheim, Stadt	1 671
Brettach	921
Bürg	240
Cleebronn	1 325
Cleversulzbach	441
Dahenfeld	600
Degmarn	409
Dürrenzimmern	586
Duttenberg	435
Eberstadt	963
Eibensbach	326
Eichelberg	308
Ellhofen	934
Erlenbach	2 137
Eschenau	905
Flein	1 876
Frankenbach	2 270
Frauenzimmern	401
Friedrichshall, Bad	5 062
Fürfeld	533
Gellmersbach	366
Gochsen	759
Grantschen	359
Gronau	845
Großgartach	2 752
Güglingen, Stadt (St.B. 1 206)	1 248
Gundelsheim, Stadt	1 988
Haberschlacht	332
Hausen an der Zaber	822
Höchstberg	495
Hölzern	228
Hößlinsülz	296
Horkheim	838
Ilsfeld	1 999
Jagsthausen	657
Kirchhausen	1 528
Kleingartach, Stadt	808
Klingenberg	761
Kochersteinsfeld	682
Kochertürn	570
Lampoldshausen	706
Lauffen am Neckar, Stadt	5 450
Lehrensteinsfeld	755
Leonbronn	549
Löwenstein, Stadt	1 257
Massenbach	666
Massenbachhausen	1 106
Meimsheim	979
Michelbach am Heuchelberg	338
Möckmühl, Stadt	1 590
Neckarsulm, Stadt I (St.B. 8 085)	8 593
Neckarwestheim	1 192
Neipperg	428
Neuenstadt am Kocher, Stadt	1 272
Neulautern	318
Niederhofen	503
Nordhausen	309
Nordheim	2 335
Obereisesheim	1 471
Obergriesheim	434
Ochsenburg	532
Ödheim	2 058
Offenau	1 038
Olnhausen	300
Pfaffenhofen	968
Roigheim	935
Schmidhausen (St.B. 524)	721
Schozach	264
Schwaigern, Stadt	2 379
Siglingen	917
Stetten am Heuchelberg	1 008
Stockheim	504
Sülzbach	515
Talheim	1 499
Tiefenbach	493
Untereisesheim	692
Untergriesheim	474
Untergruppenbach	1 262
Unterheinriet	1 015
Weiler	321
Weiler an der Zaber	309
Weinsberg, Stadt (St.B. 4 438)	4 555
Widdern, Stadt	883
Willsbach	1 272
Wimmental	276
Wüstenrot	1 011
Zaberfeld	830
Züttlingen	692
20. Horb (St.B. 34 710)	**35 525**
Ahldorf	476
Altheim	913
Baisingen	659
Bergfelden	895
Bettenhausen	250
Bieringen	459
Bierlingen	645
Bildechingen	512
Bittelbronn	365
Börstingen	409
Dornhan, Stadt	1 702
Dürrenmettstetten	467
Eckenweiler	232
Ergenzingen	1 158
Eutingen	1 040
Felldorf	399
Fürnsal	308
Göttelfingen	376
Grünmettstetten	541
Gündringen	555
Hochdorf	892
Holzhausen	469
Hopfau	618
Horb am Neckar, Stadt (St.B. 2 972)	3 787
Ihlingen	76
Isenburg	281
Leinstetten	488
Marschalkenzimmern	821
Mühlen am Neckar	552
Mühlheim am Bach	560
Mühringen	564
Nordstetten	903
Obertalheim	626
Renfrizhausen	521
Rexingen	885
Rohrdorf	403
Salzstetten	970
Schietingen	270
Sigmarswangen	586
Sulz am Neckar, Stadt	2 978
Sulzau	219
Untertalheim	676
Vöhringen	1 489
Vollmaringen	574
Wachendorf	579
Weiden	603
Weitingen	753
Wiesenstetten	408
Wittershausen	613
21. Künzelsau (St.B. 21 683)	**21 867**
Ailringen	456
Altkrautheim	308
Amrichshausen	255
Aschhausen	297

*) Stadtkreis im Sinne der DGO.

15 Land Württemberg

21—26 Systematisches Verzeichnis der Gemeinden

Kleinere Verwaltungsbezirke Gemeinden	Wohnbevölkerung am 17. Mai 1939
Belsenberg	309
Berlichingen	753
Bieringen	821
Buchenbach	627
Criesbach	340
Crispenhofen	318
Diebach	197
Dörrenzimmern	457
Dörzbach	871
Eberbach	213
Eberstal	337
Hermuthausen	255
Hohebach	551
Hollenbach	557
Ingelfingen, Stadt	1 270
Jagstberg	485
Kocherstetten	419
Künzelsau, Stadt (St.B. 3 685)	3 869
Laibach	169
Laßbach	342
Marlach	463
Meßbach	136
Morsbach	307
Mulfingen	736
Muthof	260
Niedernhall, Stadt	1 157
Nitzenhausen	218
Oberginsbach	318
Oberkessach	1 065
Schöntal	386
Sindeldorf	368
Steinbach	248
Unterginsbach	204
Weißbach	345
Weldingsfelden	240
Westernhausen	655
Zaisenhausen	285
22. Leonberg (St.B. 45 034)	**45 037**
Ditzingen	3 373
Flacht	667
Friolzheim	658
Gebersheim	505
Gerlingen	3 711
Hausen an der Würm	313
Heimerdingen	885
Heimsheim, Stadt	1 153
Hemmingen	1 014
Hirschlanden	500
Höfingen	1 640
Korntal	3 913
Leonberg, Stadt (St.B. 8 332)	8 335
Malmsheim	1 347
Merklingen	1 704
Mönsheim	1 127
Münchingen	2 196
Münklingen	533
Perouse	401
Renningen	2 708
Rutesheim	2 114
Schafhausen	688
Schöckingen	503
Warmbronn	512
Weil der Stadt, Stadt	2 257
Weissach	1 412
Wimsheim	868
23. Ludwigsburg (St.B. 133 189)	**140 008**
Aldingen (St.B. 1 488)	1 570
Asperg, Stadt	4 399
Beihingen am Neckar	1 285
Benningen	1 748
Besigheim, Stadt	3 911
Bietigheim, Stadt (St.B. 8 848)	9 041
Bissingen an der Enz	2 942
Bönnigheim, Stadt	3 021
Erdmannhausen	1 426
Erligheim	642
Freudental	565
Geisingen am Neckar	797
Gemmrigheim	1 704
Großbottwar, Stadt	2 134
Großingersheim	1 314
Großsachsenheim, Stadt	1 895
Hessigheim	1 072
Heutingsheim	1 190
Hochberg	604
Hochdorf	390
Höpfigheim	644
Hofen	308
Hof und Lembach	249
Hohenstein	255
Kirchheim am Neckar	2 104
Kleinbottwar	709
Kleiningersheim	444
Kleinsachsenheim	1 083
Kornwestheim, Stadt. (St.B. 13 214)	14 570
Löchgau	1 512
Ludwigsburg, Stadt*) (St.B. 38 317)	43 505
Marbach am Neckar, Stadt	4 347
Markgröningen, Stadt	3 772
Möglingen	1 469
Mundelsheim	1 520
Murr	1 269
Neckargröningen	647
Neckarrems	930
Neckarweihingen	1 932
Oberstenfeld	1 265
Ottmarsheim	571
Pleidelsheim	1 047
Poppenweiler	1 314
Schwieberdingen	1 493
Stammheim	4 793
Steinheim an der Murr	1 834
Tamm	1 762
Untermberg	379
Unterriexingen	705
Walheim	1 266
Winzerhausen	660
24. Mergentheim (St.B. 30 422)	**31 165**
Adolzhausen	299
Althausen	460
Apfelbach	376
Archshofen	419
Bernsfelden	343
Blumweiler	498
Craintal	122
Creglingen, Stadt	1 242
Deubach	160
Edelfingen	874
Elpersheim	583
Finsterlohr	376
Frauental	214
Freudenbach	486
Haagen	113
Hachtel	323
Harthausen	380
Herbsthausen	191
Herrenzimmern	166
Honsbronn	229
Igersheim	1 114
Laudenbach	819
Löffelstelzen	371
Markelsheim	1 138
Mergentheim, Bad, Stadt (St.B. 6 931)	7 674
Münster	379
Nassau	500
Neubronn	358
Neunkirchen	408
Neuses	243
Niederrimbach	296
Niederstetten, Stadt	1 460
Oberrimbach	341
Oberstetten	502
Pfitzingen	215
Queckbronn	163
Reinsbronn	500
Rengershausen	428
Rinderfeld	415
Rot	356
Rüsselhausen	149
Schäftersheim	474
Schmerbach	226
Simmringen	107
Stuppach	585
Vorbachzimmern	503
Wachbach	777
Waldmannshofen	452
Weikersheim, Stadt	1 503
Wermutshausen	352
Wildentierbach	503
25. Münsingen (St.B. 32 239)	**33 452**
Aichelau	255
Aichstetten	146
Anhausen	169
Apfelstetten	294
Bernloch	530
Bichishausen	134
Böhringen	1 037
Böttingen	554
Bremelau	359
Buttenhausen	620
Dapfen	673
Donnstetten	773
Dottingen	499
Eglingen	309
Ehestetten	332
Ennabeuren	826
Feldstetten	733
Gächingen	506
Gauingen	240
Geisingen	141
Gomadingen	751
Gruorn	38
Gundelfingen	207
Gundershofen	225
Hayingen, Stadt	580
Hengen	429
Hütten	283
Huldstetten	159
Hundersingen	367
Indelhausen	129
Ingstetten	359
Justingen	450
Kohlstetten	425
Laichingen	3 287
Lonsingen	380
Magolsheim	416
Mehrstetten	788
Meidelstetten	367
Münsingen, Stadt (St.B. 3 669)	4 882
Münzdorf	170
Oberstetten	574
Ödenwaldstetten	434
Pfronstetten	319
Rietheim	366
Seeburg	286
Sirchingen	283
Sonderbuch	218
Sondernach	145
Sontheim	618
Steingebronn	150
Tigerfeld	228
Trailfingen	479
Upfingen	525
Westerheim	1 364
Wilsingen	286
Wittlingen	592
Zainingen	937
Zwiefalten	1 786
26. Nürtingen (St.B. 73 336)	**73 572**
Aich	660
Altdorf	419
Altenriet	427
Bempflingen	1 039
Beuren	1 582
Bissingen an der Teck	1 253
Dettingen unter Teck	2 366
Erkenbrechtsweiler	957
Frickenhausen (St.B. 1 700)	1 741
Grafenberg	847
Grötzingen, Stadt	848
Großbettlingen	597
Gutenberg	479
Hardt	165
Hepsisau	461
Holzmaden	697
Jesingen	1 077
Kappishäusern	301
Kirchheim unter Teck, Stadt (St.B. 13 065)	13 260
Kleinbettlingen	194
Kohlberg	1 072
Linsenhofen	1 064
Nabern	429
Neckarhausen	1 510
Neckartailfingen	966
Neckartenzlingen	1 739
Neidlingen	894

*) Stadtkreis im Sinne der DGO.

Kleinere Verwaltungsbezirke Gemeinden	Wohnbevölkerung am 17. Mai 1939
Neuenhaus	864
Neuffen, Stadt	2 184
Notzingen	1 130
Nürtingen, Stadt	10 532
Oberboihingen	1 855
Oberlenningen	1 493
Ochsenwang	289
Ohmden	611
Owen, Stadt	1 629
Raidwangen	452
Reudern	814
Schlaitdorf	630
Schlattstall	150
Schopfloch	588
Tischardt	366
Unterensingen	1 067
Unterlenningen	1 545
Weilheim an der Teck, Stadt	3 242
Wendlingen am Neckar	4 757
Wolfschlugen	1 762
Zizishausen	568
27. Öhringen (St.B. 30 207)	**30 247**
Adolzfurt	516
Baumerlenbach	349
Bitzfeld	507
Bretzfeld	542
Büttelbronn	390
Cappel	270
Dimbach	332
Eckartsweiler	399
Ernsbach	576
Eschelbach	282
Feßbach	532
Forchtenberg, Stadt	865
Gaisbach	632
Geddelsbach	209
Harsberg	565
Kesselfeld	196
Kirchensall (St.B. 349)	389
Kleinhirschbach	410
Kupferzell	1 069
Langenbeutingen	764
Maienfels	975
Mangoldsall	446
Michelbach am Wald	646
Möglingen	195
Neuenstein, Stadt	1 530
Neuhütten	619
Neureut	211
Obereppach	364
Oberohrn	211
Obersöllbach	262
Obersteinbach	286
Öhringen, Stadt	4 582
Ohrnberg	520
Orendelsall	147
Pfedelbach	1 459
Rappach	413
Scheppach	385
Schwabbach	426
Schwöllbronn	327
Siebeneich	167
Sindringen, Stadt	504
Unterheimbach	635
Untersteinbach	660
Verrenberg	312
Waldbach	585
Waldenburg, Stadt	1 000
Westernach	845
Westernbach	185
Windischenbach	348
Wohlmuthausen	412
Zweiflingen	796
28. Ravensburg (St.B. 76 379)	**77 451**
Aulendorf	3 271
Baienfurt	2 917
Baindt	1 079
Berg	1 374
Bergatreute	1 404
Blitzenreute	862
Blönried	725
Bodnegg	1 997
Eschach	3 400
Esenhausen	384
Fronhofen	938
Gaisbeuren	650
Grünkraut	1 250
Haidgau	640
Haisterkirch	891
Hasenweiler	701
Kappel	433
Michelwinnaden	632
Pfrungen	232
Ravensburg, Stadt (St.B. 31 169)	31 995
Reute	1 183
Schlier	1 372
Schmalegg	822
Taldorf	1 473
Tannhausen	473
Unterurbach	650
Vogt	1 857
Waldburg	1 261
Waldsee, Stadt (St.B. 4 646)	4 844
Wilhelmsdorf	975
Wolfegg (St.B. 2 322)	2 370
Wolketsweiler	779
Wolpertswende	1 901
Zogenweiler	776
Zollenreute	539
Zußdorf	401
29. Reutlingen (St.B. 102 075)	**103 539**
Altenburg	465
Bleichstetten	333
Bronnen	406
Bronnweiler	452
Degerschlacht	652
Dettingen an der Erms	4 056
Eningen unter Achalm	4 884
Erpfingen	772
Genkingen	1 142
Glems	642
Gönningen	1 722
Gomaringen	2 712
Grabenstetten	957
Großengstingen	1 052
Hausen an der Lauchert	265
Holzelfingen	694
Honau	827
Hülben	1 921
Kleinengstingen	692
Mägerkingen	596
Metzingen, Stadt	7 752
Mittelstadt	1 421
Neuhausen an der Erms	2 149
Oferdingen	510
Ohmenhausen	1 796
Ohnastetten	237
Pfullingen, Stadt	9 143
Reicheneck	212
Reutlingen, Stadt* (St.B. 37 421)	38 885
Riederich	1 058
Rommelsbach	1 105
Sickenhausen	659
Undingen	1 089
Unterhausen	3 077
Urach, Stadt	5 550
Wannweil	2 090
Willmandingen	625
Würtingen	939
30. Rottweil (St.B. 96 985)	**97 392**
Aichhalden	1 818
Bach und Altenberg	189
Beffendorf	628
Bochingen	896
Böhringen	613
Bösingen	939
Boll	583
Deißlingen (St.B. 2 488)	2 686
Dietingen	870
Dunningen	1 752
Epfendorf	1 297
Feckenhausen	192
Flözlingen	422
Fluorn	1 126
Göllsdorf	1 077
Gößlingen	206
Hardt	1 045
Harthausen	368
Hausen ob Rottweil	368
Herrenzimmern	719
Hochmössingen	904
Horgen	471
Irslingen	610
Lackendorf	323
Lauffen ob Rottweil	798
Lauterbach	3 690
Locherhof	511
Mariazell	666
Mühlhausen	351
Neufra	568
Neukirch	325
Oberndorf am Neckar, Stadt (St.B. 8 250)	8 447
Peterzell	533
Reutin	304
Römlinsdorf	299
Rötenberg	892
Rotenzimmern	253
Rottweil, Stadt (St.B. 12 823)	12 835
Schörzingen	791
Schramberg, Stadt	16 010
Schwenningen am Neckar, Stadt*	21 815
Seedorf	1 053
Stetten ob Rottweil	368
Trichtingen	516
Villingendorf	1 182
Waldmössingen	867
Weigheim	532
Wellendingen	1 045
Winzeln	1 008
Zepfenhan	398
Zimmern ob Rottweil	1 233
31. Saulgau (St.B. 50 921)	**51 138**
Alleshausen	374
Allmannsweiler	210
Altheim	727
Altshausen	2 497
Andelfingen	496
Beizkofen	474
Betzenweiler	590
Beuren	238
Bierstetten	339
Binzwangen	660
Blochingen	601
Bolstern	322
Boms	437
Bondorf	187
Braunenweiler	471
Bremen	218
Buchau, Stadt	2 225
Daugendorf	464
Dürmentingen	897
Dürnau	294
Dürrenwaldstetten	184
Ebenweiler	510
Ebersbach	542
Egelfingen	126
Eichen	151
Eichstegen	434
Buchau, Stadt	2 225
Emerfeld	138
Ennetach	849
Enzkofen	184
Erisdorf	348
Ertingen	1 808
Fleischwangen	354
Friedberg	338
Friedingen	291
Fulgenstadt	424
Geigelbach	448
Göffingen	223
Großtissen	278
Grüningen	327
Günzkofen	225
Guggenhausen	204
Haid	586
Hailtingen	338
Heiligkreuztal	263
Herbertingen	1 511
Heudorf	418
Heudorf [früher Kr. Riedlingen]	226
Hochberg	295
Hohentengen	482
Hoßkirch	324
Hüttenreute	216

*) Stadtkreis im Sinne der DGO.

15 Land Württemberg

31 — 35

Systematisches Verzeichnis der Gemeinden

Kleinere Verwaltungsbezirke Gemeinden	Wohnbevölkerung am 17. Mai 1939
Hundersingen	693
Ittenhausen	245
Jettkofen	274
Kanzach	361
Kappel	530
Königseggwald	406
Lampertsweiler	203
Laubbach	213
Marbach	507
Mengen, Stadt	3 255
Mieterkingen	200
Möhringen	209
Mörsingen	166
Moosburg	177
Moosheim	289
Musbach	144
Neufra	614
Ölkofen	389
Offingen	519
Oggelshausen	708
Pflummern	362
Reichenbach bei Schussenried	434
Renhardsweiler	190
Riedhausen	334
Riedlingen, Stadt (St.B. 2 613)	2 795
Saulgau, Stadt (St.B. 5 631)	5 666
Scheer, Stadt	1 309
Seekirch	223
Tiefenbach	337
Unlingen	753
Unterwaldhausen	198
Upflamör	149
Ursendorf	311
Uttenweiler	1 117
Völlkofen	366
Waldhausen	175
Wilflingen	340
Wolfartsweiler	211
32. Tübingen (St.B. 82 139)	**84 098**
Altingen	847
Bebenhausen	222
Bodelshausen	1 703
Breitenholz	425
Bühl	549
Dettenhausen	1 404
Dettingen	945
Dörnach	228
Dußlingen	2 422
Entringen	1 170
Frommenhausen	314
Gniebel	546
Häslach	415
Hagelloch	814
Hailfingen	597
Hemmendorf	490
Hirrlingen	1 413
Hirschau	820
Immenhausen	383
Jettenburg	504
Kiebingen	756
Kilchberg	352
Kirchentellinsfurt	2 361
Kusterdingen	1 698
Mähringen	637
Mössingen	4 348
Nehren	1 382
Nellingsheim	243
Niedernau, Bad	399
Obernau	386
Oberndorf	659
Öschingen	1 206
Ofterdingen	1 555
Pfäffingen	433
Pfrondorf	1 213
Pliezhausen	1 974
Poltringen	602
Remmingsheim	647
Reusten	510
Rottenburg, Stadt	7 750
Rübgarten	616
Schwalldorf	417
Seebronn	600
Stockach	245
Talheim	836
Tübingen, Stadt*) (St.B. 28 459)	30 418
Unterjesingen	1 028
Walddorf	1 154
Wankheim	633
Weiler	415
Weilheim	547
Wendelsheim	574
Wolfenhausen	425
Wurmlingen	868
33. Tuttlingen (St.B. 55 647)	**55 696**
Aixheim	891
Aldingen	1 678
Balgheim	403
Böttingen	806
Bubsheim	515
Deilingen	982
Denkingen	938
Dürbheim	931
Durchhausen	495
Egesheim	324
Fridingen an der Donau, Stadt	1 372
Frittlingen	991
Gosheim	1 097
Gunningen	384
Hausen ob Verena	492
Irrendorf	649
Königsheim	334
Kolbingen	717
Mahlstetten	563
Mühlheim an der Donau, Stadt	1 188
Nendingen	1 478
Neuhausen ob Eck	1 055
Oberflacht	443
Reichenbach am Heuberg	305
Renquishausen	387
Rietheim	648
Schura	556
Seitingen	632
Spaichingen, Stadt (St.B. 3 977)	4 024
Stetten	436
Talheim	842
Trossingen, Stadt	6 408
Tuningen	1 314
Tuttlingen, Stadt (St.B. 18 008)	18 010
Wehingen	1 014
Weilheim	496
Wurmlingen	1 898
34. Ulm (St.B. 52 842)	**52 849**
Albeck	468
Altheim	1 043
Altheim [früher Kr. Laupheim]	323
Amstetten	613
Arnegg	560
Asch	666
Asselfingen	604
Ballendorf	471
Beimerstetten	844
Beiningen	180
Berghülen	682
Bermaringen	774
Bernstadt	760
Blaubeuren, Stadt	5 180
Börslingen	150
Bollingen	372
Bräunisheim	217
Breitingen	154
Bühlenhausen	284
Dellmensingen	953
Dietenheim	1 415
Donaustetten	347
Dorndorf	241
Dornstat (St.B. 691)	698
Eggingen	422
Ehrenstein	1 299
Einsingen	602
Erbach	1 760
Ermingen	342
Ettlenschieß	285
Gögglingen	339
Göttingen	398
Halzhausen	291
Herrlingen	1 469
Hörvelsingen	351
Hofstett-Emerbuch	215
Holzkirch	287
Hüttisheim	706
Illerrieden	581
Jungingen	920
Klingenstein	1 468
Langenau, Stadt	4 350
Lehr	369
Lonsee	464
Luizhausen	244
Machtolsheim	670
Mähringen	326
Markbronn	351
Merklingen	1 017
Neenstetten	486
Nellingen	1 028
Nerenstetten	258
Oberkirchberg	936
Öllingen	335
Oppingen	158
Pappelau	407
Radelstetten	151
Rammingen	575
Regglisweiler	653
Reutti	170
Schalkstetten	299
Scharenstetten	485
Schnürpflingen	635
Seißen	712
Setzingen	342
Sonderbuch	360
Steinberg	476
Stubersheim	306
Suppingen	526
Temmenhausen	366
Tomerdingen	807
Türkheim	523
Unterkirchberg	744
Unterweiler	284
Urspring	348
Waldhausen	176
Wangen	224
Weidenstetten	671
Weiler	318
Weinstetten	365
Westerstetten	734
Wippingen	466
35. Vaihingen (St.B. 46 330)	**46 487**
Aurich	508
Derdingen (St.B. 1 988)	2 038
Diefenbach	506
Eberdingen	587
Ensingen	981
Enzberg (St.B. 2 190)	2 243
Enzweihingen	1 725
Freudenstein	701
Großglattbach	674
Gündelbach	569
Häfnerhaslach	398
Hochdorf	517
Hohenhaslach	1 033
Horrheim	1 299
Illingen	1 762
Iptingen	593
Kleinglattbach (St.B. 634)	688
Kleinvillars	205
Knittlingen, Stadt	2 571
Lienzingen	694
Lomersheim	1 041
Maulbronn, Stadt	1 6 5
Mühlacker, Stadt	6 325
Mühlhausen an der Enz	812
Nußdorf	896
Oberriexingen, Stadt	1 008
Ochsenbach	489
Ölbronn	844
Ötisheim	2 124
Pinache	412
Riet	246
Roßwag	703
Schmie	478
Schützingen	473
Serres	264
Sersheim	1 343
Spielberg	140
Sternenfels	916
Vaihingen an der Enz, Stadt	3 462
Wiernsheim	869
Wurmberg	1 146
Zaisersweiher	589

*) Stadtkreis im Sinne der DGO.

Kleinere Verwaltungsbezirke Gemeinden	Wohnbevölkerung am 17. Mai 1939
36. Waiblingen	100 297
(St.B. 100 257)	
Asperglen	494
Baach	206
Beinstein	1 110
Beutelsbach	1 732
Birkmannsweiler	586
Bittenfeld	1 276
Bretzenacker	150
Breuningsweiler	298
Bürg	198
Buhlbronn	380
Buoch	308
Endersbach	1 671
Fellbach, Stadt	14 988
Geradstetten	1 517
Großheppach	1 352
Grunbach	1 593
Hanweiler	242
Haubersbronn	965
Hebsack	426
Hegnach	824
Hertmannsweiler	570
Höfen	414
Hößlinswart	338
Hohenacker	632
Kaisersbach	1 483
Kleinheppach	379
Korb	2 649
Leutenbach	1 066
Miedelsbach	460
Nellmersbach	487
Neustadt	1 276
Oberberken	420
Oberurbach	2 259
Ödernhardt	129
Öffingen	1 640
Öschelbronn	194
Oppelsbohm	442
Plüderhausen	2 724
Reichenbach bei Winnenden	293
Rettersburg	282
Rohrbronn	279
Rommelshausen	2 246
Rudersberg	2 257
(St.B. 2 221)	
Schlichten	285
Schmiden	2 839
Schnait	1 648
Schornbach	623
Schorndorf, Stadt	8 918
Schwaikheim	2 109
Steinach	330
Steinenberg	699
Stetten im Remstal	2 622
Strümpfelbach	1 218
Unterschlechtbach	915
Unterurbach	1 299
Vorderweißbuch	413
Waiblingen, Stadt	10 829
(St.B. 10 825)	
Weiler	1 135
Welzheim, Stadt	3 063
Winnenden, Stadt	5 783
Winterbach	2 334
37. Wangen	52 712
(St.B. 52 271)	
Aichstetten	1 090
Aitrach	1 535
Altmannshofen	415
Amtzell	1 821
Arnach	687
Beuren	663
Christazhofen	767
Deuchelried	891
Diepoldshofen	547
Eglofs	1 296
Eintürnen	672
Eisenharz	945
Friesenhofen	541
Gebrazhofen	1 308
Göttlishofen	470
Gospoldshofen	593
Großholzleute	974
Hauerz	1 028
Herlazhofen	2 051
Hofs	797
Immenried	530
Isny, Stadt	3 998
(St.B. 3 986)	
Kißlegg (St. 3 680)	3 869
Leupolz	925
Leutkirch, Stadt	4 864
(St.B. 4 680)	
Neuravensburg	1 101
Neutrauchburg	664
(St.B. 610)	
Niederwangen	943
Ratzenried	710
Reichenhofen	1 066
Rohrdorf	529
Schomburg	1 018
Seibranz	814
Siggen	187
Waltershofen	575
Wangen i. Allgäu, Stadt	8 034
(St.B. 8 032)	
Winterstetten	365
Wuchzenhofen	1 328
Wurzach, Stadt	1 563
Ziegelbach	538

Kleinere Verwaltungsbezirke Gemeinden	Wohnbevölkerung am 17. Mai 1939

16. Land Baden

(Sitz des Reichsstatthalters und der Landesregierung: Karlsruhe)

Landeskommissärbezirk Konstanz

Stadtkreis:

1. Konstanz (St.B. 35 891)	**37 700**
Konstanz, Stadt (St.B. 35 891)	37 700

Landkreise:

2. Donaueschingen (St.B. 49 472)	**51 169**
Aasen	661
Achdorf	497
Aulfingen	459
Behla	300
Biesingen	336
Blumberg, Marktfl.	3 414
Bräunlingen	2 123
Döggingen	611
Donaueschingen, Stadt (St.B. 7 404)	8 901
Emmingen ab Egg	972
Epfenhofen	251
Eßlingen	239
Fürstenberg	355
Fützen	692
Furtwangen, Stadt	5 119
Geisingen	1 401
Grüningen	285
Gütenbach	1 127
Gutmadingen	500
Hammereisenbach-Bregenbach	393
Hattingen	527
Hausen vor Wald	328
Heidenhofen	169
Hintschingen	186
Hochemmingen	371
Hondingen	457
Hubertshofen	189
Hüfingen (St.B. 2 218)	2 418
Immendingen	1 444
Ippingen	303
Kirchen und Hausen	583
Kommingen	203
Langenbach	248
Leipferdingen	716
Linach	171
Mauenheim	344
Mistelbrunn	66
Möhringen	1 660
Mundelfingen	595
Neudingen	558
Neukirch	651
Oberbaldingen	633
Öfingen	659
Pfohren	841
Riedböhringen	683
Riedöschingen	738
Rohrbach im Schwarzwald	376
Schönenbach	475
Stetten	244
Sumpfohren	220
Sunthausen	466
Tannheim	645
Unadingen	671
Unterbaldingen	405
Unterbränd	150
Vöhrenbach	1 934
Waldhausen	101
Wolterdingen	827
Zimmern	278
3. Konstanz (St.B. 68 148)	**68 223**
Allensbach	1 236
Anselfingen	494
Bankholzen	298
Bargen	249
Beuren am Ried	232
Biesendorf	184
Bietingen	601
Binningen	572
Bittelbrunn	273
Blumenfeld	425
Böhringen	1 217
Bohlingen	961
Büsingen (Oberrhein)	957
Büßlingen	594
Dettingen	765
Dingelsdorf	522
Duchtlingen	336
Ebringen	203
Ehingen	581
Engen, Stadt (St.B. 2 481)	2 517
Friedingen	593
Gaienhofen	411
Gailingen, Marktfl.	1 554
Gottmadingen	2 883
Güttingen	451
Gundholzen	160
Hausen an der Aach	290
Hegne	429
Hemmenhofen	241
Hilzingen, Marktfl.	1 430
Horn	334
Iznang	304
Kaltbrunn	200
Langenrain	298
Liggeringen	467
Litzelstetten	399
Markelfingen	638
Möggingen	237
Moos	390
Mühlhausen	779
Neuhausen	364
Nordhalden	192
Öhningen	1 046
Radolfzell, Stadt	8 044
Randegg	785
Reichenau (St.B. 2 874)	2 913
Riedheim	378
Rielasingen	3 193
Schienen	388
Schlatt am Randen	268
Schlatt unter Krähen	388
Singen (Hohentwiel), Stadt	18 096
Talheim	126
Tengen	832
Überlingen am Ried	476
Uttenhofen	139
Wangen	594
Watterdingen	745
Weil	228
Weiler	284
Weiterdingen	644
Welschingen	722
Wiechs	362
Worblingen	1 019
Zimmerholz	292
4. Säckingen (St.B. 43 408)	**43 649**
Altenschwand	346
Bergalingen	226
Binzgen	475
Dossenbach	350
Engelschwand, Marktfl.	183
Görwihl (St.B. 740)	777
Großherrischwand	206
Grunholz	240
Hänner	470
Harpolingen	278
Hartschwand	142
Hauenstein	160
Herrischried	492
Hochsal	348
Hogschür	202
Hornberg	180
Hottingen	386
Hütten	218
Ibach	335
Karsau	1 352
Laufenburg (Baden) (St.B. 1 924)	2 128
Luttingen	579
Minseln	796
Murg	1 937
Niedergebisbach	181
Niederhof	733
Niederwihl	411
Nordschwaben	214
Oberhof	431
Oberwihl	328
Öflingen	1 769
Rheinfelden, Stadt	7 452
Rickenbach	365
Rippolingen	192
Rotzel	454
Rotzingen	286
Rüßwihl	489
Rütte	122
Säckingen, Stadt	6 513
Schachen	548
Schlageten	247
Schwörstadt	1 175
Segeten	238
Strittmatt	301
Todtmoos	1 558
Urberg	260
Wallbach	546
Wehr, Marktfl.	4 335
Wehrhalden	298
Wilfingen	354
Willaringen	538
Wittenschwand	231
Wolpadingen	274
5. Stockach (St.B. 35 733)	**36 216**
Aach	960
Altheim	191
Beuren an der Aach	446
Bietingen	243
Bodman	795
Boll	398
Buchheim	500
Eigeltingen	751
Engelswies	344
Espasingen	436
Gallmannsweil	172
Glashütte (Baden)	292
Göggingen	628
Gutenstein	343
Hartheim	400
Hausen im Tal	389
Heinstetten	544
Heudorf b. Meßkirch	310
Heudorf im Hegau	448
Hindelwangen	276
Honstetten	464
Hoppetenzell	448
Kreenheinstetten	510
Krumbach	283
Langenhart	189
Leibertingen	525
Liptingen, Marktfl.	812
Ludwigshafen	936
Mahlspüren im Hegau	305
Mahlspüren im Tal	340
Mainwangen	212
Menningen	352
Meßkirch, Stadt (St.B. 2 396)	2 623
Mühlingen	595
Münchhöf	261
Nenzingen	862
Orsingen	578
Raithaslach	268
Rast	330
Reute	202
Rohrdorf	632
Rorgenwies	213
Sauldorf	555
Schwackenreute	92
Schwandorf	713
Schwenningen	998
Sentenhart	277
Stahringen	537
Steißlingen	1 475
Stetten am kalten Markt (St.B. 2 325)	2 377
Stockach, Stadt	3 340
Volkertshausen	1 017
Wahlwies (St.B. 747)	951

Kleinere Verwaltungsbezirke Gemeinden	Wohnbevölkerung am 17. Mai 1939
Wasser	412
Wiechs	148
Winterspüren	414
Worndorf	397
Zizenhausen	1 199
Zoznegg	508
6. Überlingen (St.B. 43 110)	**43 327**
Aach-Linz	738
Adelsreute	149
Ahausen	433
Altheim	519
Baitenhausen	181
Bambergen	180
Bermatingen	870
Beuren	598
Billafingen	301
Bonndorf	301
Buggensegel	181
Burgweiler	722
Daisendorf	166
Deggenhausen	528
Deisendorf	218
Denkingen	498
Frickingen	876
Grasbeuren (St.B. 147)	324
Großschönach	497
Großstadelhofen	333
Hagnau	785
Hattenweiler	393
Heiligenberg	736
Herdwangen	769
Hödingen	344
Hohenbodman	230
Homberg	693
Illmensee	312
Illwangen	414
Immenstaad	1 495
Ittendorf	434
Kippenhausen	226
Kluftern	873
Leustetten	261
Lippertsreute	379
Markdorf	2 959
Meersburg, Stadt	2 174
Mimmenhausen	838
Mittelstenweiler	164
Mühlhofen	705
Nesselwangen	212
Neufrach	840
Nußdorf	337
Oberstenweiler	139
Oberuhldingen	739
Owingen	609
Pfullendorf, Stadt	2 713
Raderach	113
Rickenbach	177
Riedheim	763
Roggenbeuren	138
Ruschweiler	378
Salem, Marktfl.	694
Sipplingen	958
Stetten	331
Taisersdorf	219
Tüfingen	207
Überlingen, Stadt (St.B. 6 472)	5 512
Untersiggingen	369
Unteruhldingen	517
Urnau	257
Wangen	146
Weildorf	334
Wintersulgen	874
Wittenhofen	741
Zell am Andelsbach	213
7. Villingen (St.B. 52 530)	**53 960**
Brigach	442
Buchenberg	678
Burgberg	348
Dauchingen	878
Dürrheim, Bad	2 194
Erdmannsweiler	334
Fischbach	492
Gremmelsbach	587
Herzogenweiler	92
Kappel	331
Kirchdorf	304
Klengen	761
Königsfeld im Schwarzwald	1 063
Langenschiltach	598
Marbach	435
Mönchweiler	1 137
Neuhausen	473
Niedereschach	893
Nußbach	1 123
Obereschach (St.B. 645)	650
Oberkirnach	334
Peterzell	610
Pfaffenweiler	502
Rietheim	262
Rohrhardsberg	174
St. Georgen, Stadt	5 900
Schabenhausen	256
Schönwald im Schwarzwald	1 617
Schonach im Schwarzwald	3 016
Stockburg	125
Tennenbronn	2 309
Triberg, Stadt	4 554
Überauchen	297
Unterkirnach	939
Villingen im Schwarzwald, Stadt (St.B. 16 999)	18 424
Weiler	300
Weilersbach	528
8. Waldshut (St.B. 45 785)	**46 070**
Aichen	342
Albbruck	1 642
Altenburg	613
Amrigschwand (St.B. 433)	637
Baltersweil	233
Bannholz	288
Bechtersbohl	172
Berau	533
Bergöschingen	177
Berwangen	121
Bettmaringen	398
Bierbronnen	222
Birkendorf, Marktfl.	511
Birkingen	271
Birndorf	396
Blumegg	285
Breitenfeld	152
Brenden	181
Buch	544
Bühl	268
Dangstetten	510
Degernau	295
Dettighofen	331
Detzeln	192
Dillendorf	309
Dogern	845
Eberfingen	351
Erzingen, Marktfl.	1 563
Eschbach	237
Geißlingen	521
Grießen, Marktfl. (St.B. 982)	1 021
Grimmelshofen	323
Gurtweil	594
Höchenschwand	449
Hohentengen	680
Horheim	611
Hürrlingen	214
Immeneich	195
Indlekofen	250
Jestetten	1 571
Kadelburg	888
Krenkingen	265
Küßnach	140
Lausheim	269
Lembach	207
Lienheim	441
Lottstetten	923
Mauchen	424
Mettenberg	204
Nöggenschwiel	299
Oberalpfen	268
Obereggingen	263
Oberlauchringen	745
Obermettingen	209
Oberwangen	195
Ofteringen	263
Rechberg	257
Reckingen	199
Remetschwiel	331
Rheinheim	339
Riedern am Sand	200
Riedern am Wald	312
Schwaningen	309
Schwerzen	422
Staufen	123
Stetten	309
Stühlingen	1 253
Tiefenhäusern	272
Tiengen (Oberrhein), Stadt	3 779
Ühlingen	686
Unteralpfen	489
Untereggingen	607
Unterlauchringen	1 464
Untermettingen	596
Unterwangen	143
Waldkirch	432
Waldshut, Stadt (St.B. 6 512)	6 554
Weilheim	454
Weisweil	232
Weizen	451
Wutöschingen	806
Landeskommissärbezirk Freiburg	
Stadtkreis:	
9. Freiburg (St.B. 108 487)	**110 110**
Freiburg, Stadt (St.B. 108 487)	110 110
Landkreise:	
10. Emmendingen (St.B. 80 498)	**80 938**
Altsimonswald	768
Amoltern	289
Bahlingen	2 286
Biederbach	1 424
Bleibach	989
Bleichheim	614
Bombach	382
Broggingen	553
Buchholz	920
Denzlingen	2 488
Elzach	1 552
Emmendingen, Stadt	9 893
Endingen	3 054
Forchheim	1 033
Freiamt	2 047
Gutach	1 417
Haslachsimonswald	263
Hecklingen	579
Heimbach	665
Herbolzheim (St.B. 3 287)	3 325
Katzenmoos	333
Kenzingen	3 079
Köndringen	1 646
Königschaffhausen	974
Kollmarsreute	653
Kollnau	3 214
Maleck	235
Malterdingen, Marktfl.	1 694
Mundingen	1 113
Niederhausen	919
Niederwinden	611
Nimburg	1 013
Nordweil	657
Oberhausen	1 605
Obersimonswald	620
Oberwinden	1 003
Ottoschwanden	1 331
Prechtal	2 062
Reute	1 024
Riegel, Marktfl.	1 541
Sasbach (St.B. 1 170)	1 370
Sexau	1 449
Siegelau	611
Siensbach	347
Suggental	205
Teningen	2 571
Tutschfelden	419
Untersimonswald	605
Vörstetten	938
Wagenstadt	630
Waldkirch, Stadt (St.B. 5 979)	5 982
Wasser	526
Weisweil (St.B. 1 405)	1 604
Wildgutach	122
Windenreute	729
Wyhl	2 213
Yach	749

Kleinere Verwaltungsbezirke Gemeinden	Wohnbevölkerung am 17. Mai 1939
11. Freiburg (St.B. 57 947)	**59 214**
Achkarren (St.B. 741)	928
Au	479
Bickensohl	380
Biengen	606
Bischoffingen	564
Bötzingen	2 197
Bollschweil	700
Breisach, Stadt (St.B. 3 273)	3 879
Buchenbach	609
Buchheim	627
Burg (St.B. 442)	479
Burkheim (St.B. 679)	723
Ebnet	1 001
Ebringen	1 237
Ehrenstetten	1 085
Eichstetten, Marktfl.	1 843
Eschbach	587
Falkensteig	263
Feldkirch	264
Föhrental	399
Gottenheim	1 263
Gündlingen	786
Gundelfingen	1 453
Hartheim (St.B. 753)	952
Hausen a. d. Möhlin	370
Heuweiler	442
Hochdorf	726
Hofsgrund	284
Holzhausen	565
Horben	563
Hugstetten	672
Ihringen	3 388
Jechtingen (St.B. 803)	997
Kappel	728
Kiechlinsbergen	796
Kirchhofen	1 062
Kirchzarten	1 952
Lehen	588
Leiselheim	343
Mengen	614
Merdingen	1 319
Merzhausen	1 017
Munzingen	639
Neuershausen	582
Niederrimsingen	484
Norsingen	506
Oberbergen	662
Oberglottertal	562
Oberried	788
Oberrimsingen	658
Oberrotweil	1 414
Ofnadingen	193
Ohrensbach	357
Opfingen	870
Pfaffenweiler	969
St. Peter	1 426
St. Ulrich	302
St. Wilhelm	196
Schallstadt	566
Schelingen	256
Scherzingen	123
Schlatt	382
Sölden	381
Stegen	421
Tiengen	582
Umkirch	704
Unterglottertal	697
Unteribental	282
Wagensteig	436
Waltershofen	775
Wasenweiler	633
Wildtal	474
Wittental	207
Wittnau	378
Wolfenweiler	998
Zarten	333
Zastler	248
12. Kehl (St.B. 46 100)	**50 883**
Altenheim (St.B. 2 448)	2 848
Appenweier	1 840
Auenheim	1 561
Bodersweier	1 217
Diersheim (St.B. 775)	1 173
Eckartsweier	649
Freistett (St.B. 2 648)	3 039
Goldscheuer (St.B. 2 289)	2 689
Grauelsbaum	319
Hausgereut	93
Helmlingen	756
Hesselhurst	513
Hohnhurst	158
Holzhausen	292
Honau	4.0
Kehl, Stadt (St.B. 11 558)	12 199
Kork, Marktfl. (St.B. 1 519)	1 523
Legelshurst	1 442
Leutesheim (St.B. 1 082)	1 476
Lichtenau (St.B. 1 033)	1 428
Linx	715
Memprechtshofen (St.B. 547)	937
Muckenschopf	358
Müllen	135
Neumühl	635
Odelshofen	395
Querbach	200
Renchen (St.B. 2 429)	3 011
Rheinbischofsheim (St.B. 1 243)	1 439
Sand	745
Scherzheim	796
Urloffen (St.B. 2 781)	2 975
Wagshurst (St.B. 1 021)	1 221
Willstätt (St.B. 1 225)	1 423
Zierolshofen	273
13. Lahr (St.B. 63 082)	**65 259**
Allmannsweier	765
Altdorf	1 206
Dörlinbach	758
Ettenheim, Stadt (St.B. 3 311)	3 498
Ettenheimmünster	544
Friesenheim	2 851
Grafenhausen	1 417
Heiligenzell	704
Hugsweier	859
Ichenheim, Marktfl.	1 934
Kappel am Rhein (St.B. 1 526)	1 721
Kippenheim	1 794
Kippenheimweiler	621
Kürzell	1 126
Kuhbach	1 004
Lahr, Stadt (St.B. 17 080)	18 100
Langenwinkel	258
Mahlberg	1 086
Meißenheim (St.B. 1 571)	1 765
Mietersheim	672
Münchweier	869
Nonnenweier (St.B. 1 575)	1 774
Oberschopfheim	1 585
Oberweier	1 065
Orschweier	624
Ottenheim (St.B. 1 695)	1 889
Reichenbach	1 619
Ringsheim	1 615
Rust	1 797
Schmieheim	650
Schönberg	261
Schuttern	853
Schuttertal	932
Schutterzell (St.B. 479)	667
Schweighausen	1 088
Seelbach, Marktfl.	2 408
Sulz	1 811
Wallburg	430
Wittelbach	234
Wittenweier	405
14. Lörrach (St.B. 91 293)	**91 935**
Adelhausen	425
Adelsberg	199
Aitern	363
Atzenbach	849
Binzen	1 055
Blansingen	346
Böllen	129
Brombach	2 791
Bürchau	223
Degerfelden	652
Efringen	649
Egringen	558
Ehrsberg	405
Eichen	372
Eichsel	314
Eimeldingen (St.B. 666)	865
Elbenschwand	191
Endenburg	323
Enkenstein	127
Fahrnau	1 887
Fischingen	282
Fröhnd	482
Gersbach	708
Geschwend	282
Grenzach	2 902
Gresgen	365
Haagen	1 703
Häg	677
Hägelberg	289
Haltingen	2 879
Hasel	755
Hauingen	1 818
Hausen	1 320
Herten	1 891
Höllstein	1 014
Holzen	427
Hüsingen	332
Huttingen	269
Inzlingen	1 061
Istein	718
Kirchen	1 008
Kleinkems	329
Langenau	473
Lörrach, Stadt (St.B. 20 103)	20 107
Märkt	334
Mambach	354
Mappach	316
Maulburg	1 989
Neuenweg	407
Ötlingen	402
Pfaffenberg	153
Präg	375
Raich	295
Raitbach	386
Riedichen	154
Rümmingen	347
Sallneck	236
Schallbach	342
Schlächtenhaus	369
Schlechtnau	235
Schönau im Schwarzwald	1 784
Schönenberg	281
Schopfheim, Stadt	4 557
Steinen	1 903
Tegernau	439
Tunau	136
Utzenfeld	369
Weil am Rhein, Stadt	9 181
Weitenau	294
Welmlingen	266
Wembach	173
Wiechs	942
Wieden	475
Wies (St.B. 754)	957
Wieslet	418
Wintersweiler (St.B. 256)	454
Wittlingen	315
Wollbach	839
Wyhlen	3 034
Zell im Wiesental, Stadt (St.B. 3 572)	3 610
15. Müllheim (St.B. 41 180)	**42 622**
Auggen, Marktfl.	1 295
Badenweiler	2 357
Ballrechten	327
Bamlach	508
Bellingen	509
Bremgarten	460
Britzingen	641
Buggingen	1 235
Dattingen	264
Dottingen	246
Eschbach	683
Feldberg	541
Feuerbach	265
Gallenweiler	121
Grißheim (St.B. 815)	1 016
Grunern	441

Kleinere Verwaltungsbezirke Gemeinden	Wohnbevölkerung am 17. Mai 1939
Heitersheim	1 864
Hertingen	350
Hügelheim	564
Kandern	2 004
Krozingen, Bad	2 281
Laufen	445
Liel	502
Lipburg	315
Malsburg	905
Marzell	666
Mauchen	329
Müllheim, Stadt	5 400
(St.B. 4 604)	
Neuenburg (St.B. 1 808)	2 008
Niedereggenen	304
Niederweiler	570
Obereggenen	512
Obermünstertal	1 299
Rheinweiler	425
Riedlingen	292
Schliengen (St.B. 1 166)	1 365
Schweighof	321
Seefelden	776
Sitzenkirch	182
Staufen, Stadt	2 097
(St.B. 2 051)	
Steinenstadt	611
Sulzburg	945
Tannenkirch	624
Tunsel	724
Untermünstertal	2 004
Vögisheim	326
Wettelbrunn	310
Zienken	232
Zunzingen	161
16. Neustadt	**36 717**
Aftersteg	292
Altglashütten	336
Bachheim	328
Bernau	1 181
Blasiwald	345
Boll	157
Bonndorf	1 736
Breitnau	1 349
Brunnadern	141
Bubenbach	230
Dittishausen	403
Ebnet	95
Eisenbach	640
Ewattingen	675
Falkau	454
Faulenfürst	129
Feldberg (Schwarzwald)	454
Fischbach	225
Friedenweiler	425
Göschweiler	451
Grafenhausen, Marktfl.	1 181
Gündelwangen	351
Häusern	637
Hinterzarten	1 445
Holzschlag	172
Kappel	396
Langenordnach	249
Lenzkirch	1 641
Löffingen	1 464
Menzenschwand	461
Münchingen	230
Muggenbrunn	263
Neustadt, Stadt	4 978
Oberbränd	246
Raitenbuch	179
Reiselfingen	469
Rötenbach	711
Rudenberg	230
Saig	518
St. Blasien	1 866
St. Märgen	1 414
Schluchsee	742
Schönenbach	140
Schollach	366
Schwärzenbach	329
Seppenhofen	327
Titisee	1 502
Todtnau	2 357
Todtnauberg	506
Urach	481
Waldau	264
Wellendingen	345
Wittlekofen	211
17. Offenburg	**75 479**
(St.B. 74 271)	
Berghaupten	1 230
Bermersbach	1 199
Bohlsbach	1 177
Bottenau	549
Bühl	491
Butschbach	376
Diersburg	1 046
Dundenheim	1 104
(St.B. 911)	
Durbach	2 114
Ebersweier	574
Elgersweier	1 181
Erlach	513
Fessenbach	661
Gengenbach, Stadt	3 589
Griesbach, Bad	829
Griesheim	784
Haslach	438
Hofweier	1 824
Ibach	722
Lautenbach	1 520
Lierbach	363
Maisach	344
Nesselried	720
Niederschopfheim	1 612
Nußbach	902
Oberkirch, Stadt	5 350
(St.B. 5 312)	
Ödsbach	850
Offenburg, Stadt	20 133
(St.B. 19 200)	
Ohlsbach	1 253
Oppenau (St.B. 2 082)	2 126
Ortenberg	1 786
Peterstal (Renchtal), Bad	1 696
Rammersweier	1 289
Ramsbach	532
Reichenbach	991
Ringelbach	238
Schutterwald	3 302
Schwaibach	423
Stadelhofen	661
Tiergarten	658
Ulm	1 312
Waltersweier	522
Weier	589
Windschläg	1 094
Zell-Weierbach	1 971
Zunsweier	1 959
Zusenhofen	842
18. Wolfach	**42 440**
(St.B. 42 246)	
Biberach	1 639
Bollenbach	369
Einbach	708
Fischerbach	902
Gutach (Schwarzwaldbahn)	2 023
Haslach	3 537
Hausach	2 236
Hofstetten	701
Hornberg	3 263
Kaltbrunn	597
Kinzigtal	1 032
Kirnbach	790
Lehengericht	890
Mühlenbach	1 339
Niederwasser	368
Nordrach	1 692
Oberentersbach	183
Oberharmersbach	1 975
Oberwolfach	2 027
Prinzbach	364
Reichenbach	802
Rippoldsau, Bad	1 259
(St.B. 1 065)	
Schapbach	1 330
Schenkenzell	1 181
Schiltach	2 472
Steinach	1 511
Unterentersbach	446
Unterharmersbach	1 452
Welschensteinach	892
Wolfach, Stadt	2 495
Zell a. H.	1 965
Landeskommissärbezirk Karlsruhe	
Stadtkreise:	
19. Baden-Baden	**33 166**
(St.B. 32 186)	
Baden-Baden, Stadt	33 166
(St.B. 32 186)	
20. Karlsruhe	**190 081**
(St.B. 184 489)	
Karlsruhe, Landeshauptstadt	190 081
(St.B. 184 489)	
21. Pforzheim	**79 011**
(St.B. 78 320)	
Pforzheim, Stadt	79 011
(St.B. 78 320)	
Landkreise:	
22. Bruchsal	**91 387**
(St.B. 89 572)	
Bahnbrücken	459
Bruchsal, Stadt	18 158
(St.B. 17 141)	
Büchenau (St.B. 844)	1 047
Forst	3 208
Gochsheim	1 187
Gondelsheim	1 117
Hambrücken	2 341
Heidelsheim	2 464
Helmsheim	952
Huttenheim	1 679
(St.B. 1 485)	
Karlsdorf	2 305
Kirrlach	4 873
Kronau	2 837
Langenbrücken	1 425
Menzingen	1 424
Mingolsheim, Marktfl.	2 422
Münzesheim	1 113
Neibsheim	996
Neudorf	2 523
Neuenbürg	361
Neuthard (St.B. 1 640)	1 840
Oberacker	414
Obergrombach	1 250
Oberhausen	4 460
Oberöwisheim	1 218
Odenheim (St.B. 2 476)	2 677
Östringen	3 829
Philippsburg	3 097
Rheinhausen	1 542
Rheinsheim	1 946
Stettfeld	997
Ubstadt	1 298
Untergrombach	3 029
Unteröwisheim	2 034
Waghäusel	219
Weiher	2 013
Wiesental	5 036
Zeutern	1 597
23. Bühl (St.B. 67 391)	**68 402**
Achern, Stadt	5 835
(St.B. 5 604)	
Altschweier	1 387
Balzhofen	348
Bühl, Stadt	6 932
Bühlertal	6 085
Eisental	1 481
Fautenbach	1 266
Furschenbach	347
Gamshurst	1 057
Greffern (St.B. 869)	1 072
Großweier	693
Kappelrodeck	3 184
Lauf	2 692
Leiberstung (St.B. 434)	619
Mösbach	986
Moos	559
Neusatz	1 796
Neuweier	1 539
Oberachern	2 448
Oberbruch	318
Obersasbach	1 122
Oberweier	210
Önsbach	1 364
Ottenhöfen im Schwarzwald	2 271
Ottersweier	3 189
Sasbach	1 965
Sasbachried	319
Sasbachwalden	1 404
Schwarzach, Marktfl.	1 252
Seebach	1 340

Kleinere Verwaltungsbezirke Gemeinden	Wohnbevölkerung am 17. Mai 1939
Sinzheim (St.B. 4 370).	4 564
Steinbach	2 112
Stollhofen (St.B. 988).	1 186
Ulm	655
Unzhurst	1 251
Varnhalt	1 117
Vimbuch	562
Waldulm	1 103
Weitenung	772
24. Karlsruhe (St.B. 106 437)	**109 365**
Auerbach	587
Bauerbach	767
Berghausen	3 160
Blankenloch (St.B. 2 820)	3 021
Bretten, Stadt	5 623
Bruchhausen	995
Büchig	560
Burbach	614
Busenbach	1 797
Diedelsheim	973
Dürrenbüchig	239
Eggenstein (St.B. 2 662)	2 862
Ettlingen, Stadt (St.B. 11 162)	11 869
Ettlingenweier	934
Etzenrot	660
Flehingen	1 735
Forchheim (St.B. 3 026)	3 428
Friedrichstal	1 556
Gölshausen	751
Graben	2 522
Grötzingen	4 232
Grünwettersbach	1 403
Hochstetten (St.B. 1 099)	1 303
Hohenwettersbach	744
Jöhlingen	2 641
Kleinsteinbach	1 191
Langensteinbach	2 364
Leopoldshafen (St.B. 946)	1 142
Liedolsheim (St.B. 2 152)	2 535
Linkenheim	2 425
Malsch, Marktfl.	4 942
Mörsch	4 428
Mutschelbach	816
Neuburgweier	939
Neureut (Baden) (St.B. 4 922)	5 112
Oberweier	441
Palmbach	413
Pfaffenrot	856
Reichenbach	1 539
Rinklingen	655
Ruit	691
Rußheim (St.B. 1 465).	1 910
Schielberg	622
Schluttenbach	213
Schöllbronn	1 090
Söllingen	3 055
Spessart	1 018
Spielberg	953
Spöck	2 225
Sprantal	240
Staffort	766
Stupferich	1 031
Sulzbach	467
Völkersbach	914
Weingarten (Baden)	5 223
Wöschbach	1 328
Wössingen	2 101
Wolfartsweier	744
25. Pforzheim	**43 073**
Bauschlott	681
Bilfingen	1 112
Büchenbronn	2 001
Dietenhausen	145
Dietlingen	2 201
Dürrn	769
Eisingen	1 071
Ellmendingen	1 426
Ersingen	2 239
Eutingen	3 930
Göbrichen	1 126
Hamberg	541
Hohenwart	438
Huchenfeld	1 598
Ispringen	2 332
Ittersbach	1 311
Kieselbronn	1 337
Königsbach	2 570
Langenalb	711
Lehningen	237
Mühlhausen	427
Neuhausen	719
Niefern	3 314
Nöttingen	858
Nußbaum	570
Öschelbronn	1 377
Schellbronn	471
Singen	1 182
Stein, Marktfl.	1 685
Steinegg	273
Tiefenbronn	783
Weiler	798
Wilferdingen, Marktfl.	1 873
Würm	967
26. Rastatt (St.B. 88 641)	**92 217**
Au am Rhein (St.B. 1 821)	2 221
Au im Murgtal	512
Bermersbach	898
Bietigheim	3 562
Bischweier	997
Durmersheim	4 678
Ebersteinburg	694
Elchesheim	999
Forbach	2 781
Freiolsheim	316
Gaggenau, Stadt	7 741
Gausbach	1 060
Gernsbach, Stadt	4 564
Haueneberstein	1 699
Hilpertsau	849
Hörden	1 706
Hügelsheim (St.B. 1 010)	1 212
Iffezheim	2 374
Illingen	866
Kuppenheim	3 139
Langenbrand	828
Lautenbach	522
Michelbach	1 483
Muggensturm	3 084
Niederbühl	1 299
Oberndorf	464
Obertsrot	1 044
Oberweier	837
Ötigheim	2 845
Ottersdorf	1 250
Plittersdorf (St.B. 1 753)	2 127
Rastatt, Stadt (St.B. 15 823)	17 415
Rauental	689
Reichental	985
Rotenfels	2 649
Sandweier	1 943
Selbach	798
Söllingen (St.B. 626)	828
Staufenberg	971
Steinmauern (St.B. 1 554)	1 968
Sulzbach	899
Waldprechtsweier	754
Weisenbach	1 486
Wintersdorf (St.B. 1 112)	1 504
Würmersheim	677

Landeskommissärbezirk Mannheim

Stadtkreise:

27. Heidelberg (St.B. 84 273)	**86 467**
Heidelberg, Stadt (St.B. 84 273)	86 467
28. Mannheim (St.B. 280 365)	**284 957**
Mannheim, Stadt (St.B. 280 365)	284 957

Landkreise:

29. Buchen (St.B. 45 043)	**45 162**
Adelsheim, Stadt (St.B. 1 533)	1 575
Altheim	1 031
Ballenberg	425
Berolzheim	641
Bödigheim, Marktfl.	615
Bofsheim	353
Bretzingen	529
Bronnacker	169
Buch am Ahorn	366
Buchen (Odenwald), Stadt	2 462
Eberstadt	420
Erfeld	410
Erlenbach	320
Eubigheim	602
Gerichtstetten	746
Glashofen	796
Götzingen, Marktfl.	771
Gommersdorf	551
Großeicholzheim	653
Hainstadt	952
Hardheim	2 257
Heidersbach	418
Hemsbach	101
Hettigenbeuern	524
Hettingen	1 325
Hirschlanden	376
Höpfingen	1 735
Hohenstadt	263
Hollerbach	356
Horrenbach	62
Hüngheim	439
Kleineicholzheim	180
Klepsau	360
Korb	394
Krautheim (St.B. 730)	769
Laudenberg	299
Leibenstadt	370
Merchingen, Marktfl.	745
Mudau, Marktfl.	1 900
Neunstetten	389
Oberndorf	154
Oberwittstadt	650
Osterburken	1 497
Reisenbach	377
Rinschheim	333
Rippberg	484
Rosenberg	703
Ruchsen	248
Scheidental	461
Schillingstadt	517
Schlierstadt	692
Schlossau	999
Schweinberg	594
Seckach	838
Sennfeld	818
Sindolsheim	515
Steinbach	536
Unterkessach	335
Unterwittstadt	172
Waldhausen	796
Waldstetten	625
Walldürn (St.B. 4 063)	4 101
Wettersdorf	402
Winzenhofen	242
Zimmern	424
30. Heidelberg (St.B. 90 490)	**90 538**
Altenbach	598
Altneudorf	581
Baiertal	1 788
Bammental	2 041
Brombach	274
Dielheim	2 398
Dilsberg	765
Dossenheim	4 318
Eberbach, Stadt	7 265
Eppelheim	4 141
Friedrichsdorf	284
Gaiberg	880
Gauangelloch	654
Haag	262
Heddesbach	342
Heiligkreuzsteinach	709
Horrenberg	1 232

Kleinere Verwaltungsbezirke Gemeinden	Wohnbevölkerung am 17. Mai 1939
Lampenhain	383
Leimen	4 178
Lobenfeld	329
Malsch, Marktfl.	1 510
Malschenberg	946
Mauer	1 235
Meckesheim, Marktfl.	1 656
Mönchzell	581
Moosbrunn	240
Mückenloch	648
Mühlhausen	2 083
Neckargemünd, Stadt	3 862
Nußloch, Marktfl.	4 052
Pleutersbach	276
Rauenberg	1 927
Rettigheim	883
Rockenau	483
Rot	2 540
Rotenberg	390
Sandhausen	4 820
St. Ilgen	1 341
St. Leon, Marktfl.	2 643
Schatthausen	741
Schönau	2 104
Schönbrunn	433
Schwanheim	335
Spechbach	709
Tairnbach	669
Waldhilsbach	458
Waldwimmersbach	517
Walldorf, Stadt	4 531
(St.B. 4 483)	
Wiesenbach	778
Wiesloch, Stadt	7 932
Wilhelmsfeld	962
Ziegelhausen	4 831
31. Mannheim	**103 471**
(St.B. 102 835)	
Altlußheim	2 611
Brühl	5 110
Edingen	3 546
Großsachsen	1 280
Heddesheim	4 243
Hemsbach	3 039
Hockenheim, Stadt	10 000
Hohensachsen	941
Ilvesheim	3 195
Ketsch	3 971
Ladenburg, Stadt	5 221
Laudenbach	2 013
Leutershausen	2 169
Lützelsachsen	1 598
Neckarhausen	2 327
Neulußheim	2 960
Oberflockenbach	656
Oftersheim	4 067
Plankstadt	5 806
Reilingen	3 107
Rippenweier	441
Ritschweier	58
Schriesheim	4 289
Schwetzingen, Stadt	10 983
(St.B. 10 347)	
Sulzbach	1 163
Ursenbach	116
Weinheim, Stadt	18 561
32. Mosbach	**40 189**
(St.B. 39 775)	
Aglasterhausen	1 087
Allfeld	809
Asbach	609
Auerbach	625
Balsbach	304
Billigheim	824
Binau	363
Breitenbronn	229
Dallau	1 005
Daudenzell	231
Diedesheim	859
Fahrenbach	636
Guttenbach	368
Haßmersheim	1 644
Heinsheim	794
Herbolzheim	715
Hochhausen	383
Hüffenhardt	891
Kälbertshausen	284
Katzental	353
Krumbach	254
Limbach, Marktfl.	691
Lindach	112
Lohrbach	749
Michelbach	385
Mittelschefflenz	516
Mörtelstein	257
Mosbach, Stadt	5 480
(St.B. 5 477)	
Muckental	372
Mülben	265
Neckarburken	389
Neckarelz	1 693
Neckargerach	1 499
(St.B. 1 288)	
Neckarkatzenbach	169
Neckarmühlbach	210
Neckarzimmern	624
Neudenau	1 168
Neunkirchen	907
Oberdielbach	550
Oberschefflenz	910
Oberschwarzach	210
Obrigheim	1 197
Reichenbuch	199
Rittersbach	426
Robern	379
Sattelbach	379
Schollbrunn (St.B. 506)	706
Stein am Kocher	1 040
Strümpfelbrunn	538
Sulzbach	807
Trienz	501
Unterschefflenz	822
Unterschwarzach	719
Wagenschwend	398
Waldkatzenbach	483
Waldmühlbach	587
Weisbach	355
Zwingenberg	230
33. Sinsheim	**52 395**
Adelshofen	662
Adersbach	308
Babstadt	376
Bargen	524
Berwangen	722
Bockschaft	122
Daisbach	529
Dühren	760
Ehrstädt	355
Eichelberg	358
Eichtersheim	654
Elsenz	1 257
Epfenbach	1 124
Eppingen, Stadt	3 416
Eschelbach	1 329
Eschelbronn	1 206
Flinsbach	368
Gemmingen	1 170
Grombach, Marktfl.	601
Hasselbach	174
Helmstadt	1 076
Hilsbach	1 139
Hoffenheim	1 359
Ittlingen	1 152
Kirchardt	1 312
Kürnbach	1 145
Landshausen	699
Michelfeld	1 142
Mühlbach	1 007
Neckarbischofsheim	1 316
Neidenstein	749
Obergimpern	949
Rappenau, Bad	1 861
Reichartshausen	829
Reihen	1 081
Richen	821
Rohrbach	726
Rohrbach am Gießhübel	906
Schluchtern	1 074
Siegelsbach	747
Sinsheim, Stadt	3 900
Stebbach	536
Steinsfurt	1 393
Sulzfeld	2 304
Tiefenbach	666
Treschklingen	286
Untergimpern	442
Waibstadt	1 873
Waldangelloch	874
Weiler	898
Wollenberg	201
Zaisenhausen	996
Zuzenhausen	921
34. Tauberbischofsheim	**56 650**
(St.B. 56 140)	
Angeltürn	172
Assamstadt	1 300
Beckstein	324
Bettingen	363
Bobstadt	525
Boxberg	695
Boxtal	445
Brehmen	362
Brunntal	135
Dainbach	354
Dertingen	641
Dienstadt	263
Dietenhan	232
Distelhausen	579
Dittigheim	595
Dittwar	630
Dörlesberg	589
Ebenheid	243
Eiersheim	489
Epplingen	243
Freudenberg	1 439
Gamburg	524
Gerchsheim	824
Gerlachsheim	1 045
Gissigheim	820
Großrinderfeld	1 090
Grünenwört	299
Grünsfeld	1 572
Grünsfeldhausen	192
Heckfeld	531
Hochhausen	582
Höhefeld	836
Hundheim	731
Ilmspan	331
Impfingen	473
Kembach	448
Königheim	1 450
Königshofen	1 384
Krensheim	375
Külsheim	1 632
Kützbrunn	281
Kupprichhausen	390
Lauda	2 602
Lengenrieden	221
Lindelbach	275
Marbach	169
Messelhausen	477
Mondfeld	416
Nassig	1 022
Oberbalbach	568
Oberlauda	701
Oberschüpf	427
Oberwittighausen	321
Paimar	239
Poppenhausen	176
Pülfringen	570
Rauenberg	621
Reicholzheim	1 183
Sachsenflur	320
Sachsenhausen	494
Schönfeld	496
Schwabhausen	487
Schweigern	793
Sonderriet	461
Steinbach	494
Steinfurt	150
Tauberbischofsheim, Stadt	3 609
Uiffingen	484
Uissigheim	681
Unterbalbach	725
Unterschüpf, Marktfl.	577
Unterwittighausen	807
Urphar	366
Vilchband	362
Waldenhausen	310
Wenkheim	710
Werbach	730
Werbachhausen	304
Wertheim, Stadt	5 434
(St.B. 4 924)	
Wessental	167
Windischbuch	396
Wölchingen	451
Zimmern	426

Kleinere Verwaltungsbezirke Gemeinden	Wohnbevölkerung am 17. Mai 1939
17. Land Thüringen	
(Sitz des Reichsstatthalters und der Landesregierung: Weimar)	
Stadtkreise:	
1. Altenburg	**45 849**
(St.B. 44 338)	
Altenburg, Stadt	45 849
(St.B. 44 338)	
2. Apolda	**27 936**
Apolda, Stadt	27 936
3. Arnstadt	**22 619**
Arnstadt, Stadt	22 619
4. Eisenach	**53 116**
(St.B. 50 464)	
Eisenach, Stadt	53 116
(St.B. 50 464)	
5. Gera	**83 375**
(St.B. 81 931)	
Gera, Stadt	83 375
(St.B. 81 931)	
6. Gotha	**54 639**
(St.B. 52 001)	
Gotha, Stadt	54 639
(St.B. 52 001)	
7. Greiz	**38 933**
Greiz, Stadt	38 933
8. Jena	**70 573**
(St.B. 68 377)	
Jena, Stadt	70 573
(St.B. 68 377)	
9. Weimar	**65 892**
(St.B. 62 283)	
Weimar, Stadt	65 892
(St.B. 62 283)	
Landkreise:	
10. Altenburg	**90 753**
(St.B. 90 207)	
Altkirchen	404
Altpoderschau	371
Beiern	124
Bocka	330
Boderitz	141
Bohra	235
Borgishain	184
Bornshain	254
Brandrübel	142
Breesen	47
Bünauroda	194
Burkersdorf b. Lehndorf	239
Burkersdorf b. Schmölln	72
Buscha	149
Dippelsdorf	37
Dobitschen	628
Dobraschütz	153
Dölzig	35
Drogen	140
Ehrenberg	438
Ehrenhain	803
Flemmingen	199
Fockendorf	805
Frohnsdorf	398
Garbisdorf	128
Garbus	266
Gardschütz	131
Gerstenberg	475
Gieba	134
Gimmel	111
Gleina	114
Gödern	178
Gödissa	101
Göhren	132
Göldschen	65
Göllnitz	151
Göpfersdorf	181
Gösdorf	136
Gößnitz, Stadt	6 484
(St.B. 6 447)	
Goldschau	127
Graicha	29
Greipzig	104
Großbraunshain	199
Großröda	361
Großstöbnitz	1 103
Großtauschwitz	47
Hartha	162
Hartroda	191
Haselbach	1 158
Hauersdorf	79
Heiersdorf	119
Hinteruhlmannsdorf	225
Jauern	91
Jückelberg	79
Kertschütz	123
Kleinmückern	81
Kleintauscha	86
Knau	338
Köthel	253
Kosma	548
Kostitz	273
Kotteritz	267
Kraasa	155
Kreutzen	56
Kriebitzsch	1 732
Kröbern	81
Kummer	199
Langenleuba-Niederhain	1 797
Lehma	314
Lehndorf	413
Löhmigen	136
Lohma-Zschernichen	380
Lossen	180
Lucka, Stadt	3 176
Lumpzig	145
Maltis	102
Mecka	86
Mehna	217
Merlach	185
Meucha	67
Meuselwitz, Stadt	10 660
Mockern	569
Mockzig	205
Modelwitz	138
Mohlis	115
Monstab	552
Münsa	247
Mumsdorf	777
Naundorf	147
Neubraunshain	109
Neuenmörbitz	147
Neupoderschau	264
Niederwiera	168
Nirkendorf	101
Nobitz (St.B. 1 878)	2 387
Nödenitzsch	74
Nörditz	187
Oberarnsdorf	176
Oberkossa	98
Oberleupten	118
Oberlödla	845
Obermolbitz	114
Oberzetzscha	441
Paditz	195
Pähnitz	181
Pahna	150
Pfarrsdorf	90
Platschütz	65
Plottendorf	303
Podelwitz	281
Pöhla	115
Pöppschen	288
Pöschwitz	155
Ponitz	1 637
Pontewitz	46
Posa	690
Prehna	88
Priefel	82
Primmelwitz	127
Prößdorf	659
Rautenberg	122
Remsa	220
Rodameuschel	119
Röhrsdorf	138
Röthenitz	332
Rolika	77
Romschütz	288
Rositz	4 455
Runsdorf	124
Saara	199
Schelchwitz	41
Schelditz	252
Schlauditz	92
Schloßig	161
Schmölln, Stadt	13 020
Schömbach	163
Schönhaide	113
Schwanditz	59
Selleris	167
Serbitz	374
Starkenberg	437
Steinbach	172
Stünzhain	183
Taupadel	218
Tautenhain	61
Tegkwitz	405
Thonhausen	646
Thräna	1 172
Trebanz	139
Treben	889
Trebula	163
Unterlödla	184
Untermolbitz	486
Untschen	145
Waltersdorf	372
Weißbach	315
Wettelswalde	98
Wiesenmühle	69
Wilchwitz-Kraschwitz	873
Wildenbörten	213
Windischleuba	928
Wintersdorf	3 727
Wolperndorf	150
Zagkwitz	81
Zechau-Leesen	1 945
Zehma	284
Zschaiga	34
Zschaschelwitz	147
Zschechwitz	117
Zschöpel	300
Zschöpperitz	199
Zürchau	230
Zumroda	168
Zweitschen	123
11. Arnstadt	**92 586**
(St.B. 91 741)	
Achelstädt	229
Alkersleben	382
Altenfeld	1 818
Angelroda	633
Behringen	181
Bittstädt	606
Böhlen	1 125
Bösleben	397
Branchewinda	110
Bücheloh	491
Cottendorf	127
Dannheim	246
Dienstedt	483
Döllstedt	122
Dörnfeld a. Ilm	209
Dornheim	604
Dosdorf	348
Ehrenstein	200
Eischleben	461
Elgersburg	1 602
Elleben (St.B. 243)	286
Ellichleben	268
Elxleben	535
Espenfeld	201
Ettischleben	142
Frankenhain	1 318
Friedersdorf	406
Gehlberg	1 044
Gehren, Stadt	3 562

Kleinere Verwaltungsbezirke Gemeinden	Wohnbevölkerung am 17. Mai 1939
Geilsdorf (St.B. 105)	138
Geraberg	3 063
Geschwenda	2 953
Gillersdorf	521
Görbitzhausen	118
Gösselborn	115
Gossel	702
Gräfenroda	3 958
Gräfinau-Angstedt	2 321
Griesheim	393
Großbreitenbach, Stadt	4 070
Großhettstedt	245
Großliebringen	337
Gügleben	142
Haarhausen	472
Hausen	129
Heyda	505
Holzhausen	501
Ichtershausen (St.B. 2 997)	3 157
Ilmenau, Stadt (St.B. 16 306)	16 505
Jesuborn	584
Kettmannshausen	100
Kleinbreitenbach	300
Kleinhettstedt	161
Kleinliebringen	249
Langewiesen, Stadt	4 395
Liebenstein	870
Manebach	2 243
Marlishausen	922
Martinroda (St.B. 1 021)	1 170
Masserberg	940
Möhrenbach	1 150
Molsdorf	693
Nahwinden	117
Neuroda	232
Neusiß	343
Neustadt a. R. (St.B. 1 908)	1 972
Niederwillingen	549
Oberilm	578
Oberpörlitz	376
Oberwillingen	150
Oehrenstock	763
Osthausen	337
Pennewitz	670
Plaue, Stadt	1 628
Rehestädt	195
Reinsfeld	188
Rippersroda	135
Rockhausen	272
Roda b. Arnstadt	84
Rudisleben	617
Schmerfeld	114
Siegelbach	350
Singen	312
Stadtilm, Stadt (St.B. 3 769)	3 966
Stützerbach	981
Sülzenbrücken	475
Thörey	312
Traßdorf	270
Unterpörlitz	1 840
Wildenspring	408
Willmersdorf	400
Wipfra	172
Witzleben	300
Wülfershausen	216
Wüllersleben	332
Wümbach	674
12. Eisenach (St.B. 106 875)	**108 328**
Abteroda	135
Andenhausen	301
Apfelbach	49
Aschenhausen	204
Auenheim	114
Berka a. d. Werra, Stadt	1 444
Berka v. d. Hainich	873
Bermbach	323
Bernshausen	137
Berteroda	148
Beuernfeld	113
Bischofroda	590
Bolleroda	169
Borbels	46
Borsch	811
Bremen	347
Brunnhardtshausen	285
Burkhardtroda	296
Buttla (St.B. 580)	733
Creuzburg, Stadt	2 549
Dankmarshausen	1 546
Deicheroda	304
Dermbach	1 672
Deubach	322
Diedorf	438
Dietlas	503
Dippach	1 430
Dönges	306
Dorndorf	2 266
Ebenau	109
Ebenshausen	314
Eckardtshausen	646
Empfertshausen (St.B. 618)	804
Epichnellen	287
Erbenhausen	291
Ettenhausen a. d. Nesse	213
Ettenhausen a. d. Suhl	412
Etterwinden	673
Farnroda	2 259
Fernbreitenbach	460
Fischbach	677
Föhlritz	158
Förtha	747
Frankenroda	428
Frauensee	973
Gasteroda	45
Geblar	58
Gehaus	807
Geisa, Stadt (St.B. 1 727)	1 898
Geismar	592
Gerstengrund	69
Gerstungen	2 807
Gerthausen	211
Glattbach	63
Göringen	157
Gospenroda	475
Großenlupnitz	828
Großensee	391
Hallungen	283
Hastrungsfeld	137
Hausbreitenbach	123
Herda	780
Hörschel	302
Hötzelsroda	951
Horschlitt	337
Ifta	1 197
Kälberfeld	317
Kahlenberg	225
Kaiseroda	193
Kaltenlengsfeld	586
Kaltennordheim, Stadt	1 802
Kaltensundheim	926
Kaltenwestheim	763
Ketten	198
Kieselbach	1 608
Kittelsthal	900
Klings	566
Kranlucken	308
Krauthausen	267
Kupfersuhl	208
Lauchröden	1 074
Lauterbach (St.B. 614)	815
Lenders	39
Lindenau	43
Lindigshof	73
Madelungen	266
Marksuhl	1 382
Martinroda	310
Mebritz	35
Melborn	256
Merkers	822
Mieswarz	36
Mihla	2 388
Mittelsdorf	287
Mosbach	1 451
Motzlar	410
Nazza	857
Neidhartshausen	374
Neuenhof	537
Neukirchen	573
Neustädt	559
Oberalba	272
Oberellen (St.B. 689)	742
Oberweid (St.B. 763)	951
Oberzella	587
Oechsen	756
Otzbach	195
Pferdsdorf (Rhön)	529
Pferdsdorf (Werra)	242
Reichenhausen	252
Reinhards	61
Ruhla, Stadt	8 797
Sättelstädt	758
Sallmannshausen	262
Schafhausen	187
Scherbda	470
Schleid	388
Schnellmannshausen (Thür. Anteil)	449
Schönau a. d. Hörsel	485
Seebach	1 017
Sondra	156
Spahl	460
Spichra	120
Stadtlengsfeld, Stadt	1 989
Stedtfeld	722
Steinberg	59
Stockhausen	551
Stregda	926
Sünna	965
Thal (Thüringen)	1 679
Tiefenort	3 460
Uetteroda	266
Unteralba	687
Unterbreizbach	1 369
Unterellen	560
Untersuhl	905
Unterweid (St.B. 575)	758
Urnshausen	700
Vacha, Stadt (St.B. 3 482)	3 634
Vitzeroda	304
Völkershausen	1 308
Volteroda	95
Walkes	75
Wartha	160
Weilar	939
Wenigenlupnitz	520
Wenigentaft (St.B. 344)	510
Wiesenfeld	258
Wiesenthal	834
Willmanns	99
Wölferbütt	585
Wolfmannsgehau	91
Wolfsburg-Unkeroda	686
Wünschensuhl	512
Wutha (Thür.)	1 496
Zella	544
Zitters	76
13. Gera (St.B. 95 301)	**95 558**
Alsmannsdorf	87
Auma, Stadt	3 090
Baldenhain	135
Beerwalde	304
Beiersdorf	159
Bethenhausen	145
Birkhausen	97
Brahmenau	322
Braunichswalde	661
Braunsdorf	220
Breitenhain	106
Burgwitz	78
Burkersdorf b. Neustadt a. d. Orla	48
Burkersdorf b. Weida	285
Caaschwitz	644
Caasen	88
Collis	92
Cretzschwitz	272
Crimla	462
Cronschwitz	251
Döblitz	80
Dorna	364
Dreitzsch	435
Drosen	159
Dürrenebersdorf	611
Endschütz	394
Forstwolfersdorf	177
Frankenau	112
Frießnitz	373
Gauern	299
Geheege	25
Geissen	113
Geroda	132
Gessen	78
Gleina	165
Gorlitzsch-Schafpreskeln	90
Gräfenbrück	115
Grobsdorf	93
Grochwitz	93
Großaga	782
Großbocka	226
Großebersdorf	341
Großenstein	899

17 Land Thüringen

13—14 Systematisches Verzeichnis der Gemeinden

Kleinere Verwaltungsbezirke Gemeinden	Wohnbevölkerung am 17. Mai 1939
Großfalka	70
Großpillingsdorf	185
Großsaara	290
Großstechau	156
Grüna	105
Gütterlitz	200
Hain	190
Harpersdorf	646
Hartmannsdorf	373
Haselbach	251
Hasla	46
Hermsdorf	172
Heukewalde	249
Hilbersdorf	93
Hirschfeld	143
Hohenölsen	542
Hundhaupten	176
Jonaswalde	214
Kaimberg	398
Kaltenborn	196
Kauern	270
Kleina	80
Kleinaga	327
Kleinbernsdorf	351
Kleinbocka	122
Kleinfalke	300
Kleinsaara	170
Kleinstechau	126
Köckritz	145
Köfeln	123
Köstritz, Bad, Stadt	2 546
Köthnitz	103
Kopitzsch	62
Korbussen	542
Kospoda	322
Kraftsdorf	836
Laasen	139
Langenberg, Stadt	4 140
Langengrobsdorf	75
Lausnitz	498
Lederhose	265
Lemnitz	158
Lessen	97
Letzendorf	117
Leubsdorf	152
Lichtenau	169
Lichtenberg	145
Liebschwitz	1 294
Lietzsch	60
Linda b. Neustadt a. d. Orla	162
Linda b. Wolfersdorf	426
Lindenkreuz	318
Löbichau	322
Lohma	360
Loitsch	163
Mannichswalde	726
Markersdorf	82
Meilitz	301
Mennsdorf	203
Miesitz	206
Mittelpöllnitz	228
Moderwitz	347
Molbitz	695
Mosen	299
Mückern	112
Mühlsdorf	211
Münchenbernsdorf, Stadt	3 478
Nauendorf	323
Naulitz	154
Negis	80
Neuensorga	113
Neundorf	126
Neunhofen	706
Neustadt a. d. Orla, Stadt (St.B. 7 897)	7 949
Niebra	53
Niederndorf	378
Niederpöllnitz	460
Nischwitz	219
Nöbdenitz	467
Oberndorf	663
Oberpöllnitz	584
Oberröppisch	215
Otticha	62
Ottmannsdorf	104
Paitzdorf	370
Pfersdorf	51
Pillingsdorf	144
Pölzig	1 033
Pörsdorf	140
Pösneck	47
Pohlen	92
Pohlitz	926
Poris-Lengefeld	84
Porstendorf	66
Posterstein	339
Quaschwitz	99
Raitzhain	344
Reichenbach	81
Reichstädt	294
Reust	225
Roben	326
Röpsen	465
Rohna	102
Ronneburg, Stadt	7 620
Roschütz (St.B. 834)	893
Rosendorf	111
Rothenbach	77
Rückersdorf	282
Rüdersdorf	907
Rusitz	118
Rußdorf	128
Sachsenroda	66
Schmieritz	142
Schmirchau	200
Schömberg	112
Schöna	129
Schönborn	126
Schüptitz	151
Schwaara	139
Schwarzbach	386
Seifersdorf	81
Seligenstädt	49
Selka	233
Sirbis	79
Söllmnitz	297
Stanau	175
Steinbrücken b. Bad Köstritz	284
Steinbrücken b. Neustadt a. d. Orla	127
Steinsdorf	498
Stolzenberg	73
Strößwitz	69
Struth	123
Taubenpreskeln	1 212
Teichwitz	118
Thränitz	244
Tischendorf	98
Tömmelsdorf	67
Töppeln	561
Traun	69
Trebnitz	299
Triptis, Stadt (St.B. 3 123)	3 269
Uhlersdorf	90
Untendorf	42
Unterröppisch	199
Untitz	121
Veitsberg	535
Vogelgesang	143
Vollmershain	343
Wachholderbaum	125
Waltersdorf	233
Weida, Stadt	11 150
Weira	407
Weißig	128
Weltwitz	280
Wernsdorf	143
Wetzdorf	124
Wiebelsdorf	79
Wittchendorf	114
Wittchenstein	107
Wöhlsdorf	149
Wolfsgefärth	146
Wünschendorf	1 717
Wüstenwetzdorf	101
Zedlitz	75
Zeulsdorf	111
Zossen	106
Zschippach	202
Zschippern	152
Zschorta	55
Zwackau	115
14. Gotha (St.B. 111 095)	**113 524**
Altenbergen	486
Apfelstädt	1 329
Aschara	463
Aspach	386
Ballstädt	919
Bienstädt	330
Bischleben	2 013
Boilstädt	611
Brüheim (St.B. 587)	773
Bufleben	740
Burgtonna	914
Burla	124
Cabarz	1 517
Catterfeld	1 063
Cobstädt	190
Craula	437
Crawinkel (St.B. 2 012)	2 015
Cumbach	161
Döllstädt	1 070
Ebenheim	335
Eberstädt	239
Eckardtsleben	293
Emleben	949
Engelsbach	271
Ernstroda	903
Eschenbergen	711
Finsterbergen	1 352
Fischbach	510
Friedrichroda, Stadt	5 742
Friedrichswerth	591
Friemar	1 321
Fröttstädt	584
Gamstädt	378
Georgenthal (Thür. Wald)	1 692
Gierstädt	321
Goldbach	1 346
Gospiteroda	358
Grabsleben	402
Gräfenhain	1 873
Gräfentonna	2 350
Großenbehringen	874
Großfahner	905
Großrettbach	291
Günthersleben	1 056
Haina	454
Hausen	212
Herbsleben	2 987
Herrenhof (St.B. 867)	1 042
Hochheim	624
Hörselgau	1 330
Hohenkirchen	843
Illeben	390
Ingersleben	1 414
Kleinfahner	354
Kleinschmalkalden (Thür. Anteil)	652
Kornhochheim	383
Langenhain	1 270
Laucha	655
Leina	663
Mechterstädt	1 214
Metebach	223
Molschleben	1 096
Nauendorf	495
Neudietendorf	1 903
Oberhof	1 088
Oesterbehringen	579
Ohrdruf, Stadt (St.B. 7 235)	8 723
Petriroda	350
Pferdingsleben	459
Pfullendorf	232
Reichenbach	397
Remstädt	1 306
Rhoda	252
Schmerbach	1 020
Schnepfenthal-Rödichen	840
Schönau v. d. W.	985
Schwabhausen	824
Schwarzhausen	872
Schwarzwald	1 007
Seebergen	1 360
Sonneborn	1 248
Stutzhaus	856
Sundhausen (St.B. 2 096)	2 468
Tabarz (Thür. Wald)	2 192
Tambach-Dietharz (Thür. Wald), Stadt	4 863
Teutleben	473
Töttelstädt	514
Trügleben	440
Tüngeda	683
Tüttleben	829
Uelleben	921
Wahlwinkel	660
Waltershausen, Stadt (St.B. 9 281)	9 486
Wangenheim	821
Warza	731
Wechmar	1 591
Weingarten	143
Westhausen	420

Kleinere Verwaltungsbezirke Gemeinden	Wohnbevölkerung am 17. Mai 1939
Wiegleben	357
Winterstein	1 120
Wipperoda	176
Wölfis	2 306
Wolfsbehringen	540
15. Greiz (St.B. 52 399)	**52 661**
Albersdorf	119
Altgernsdorf	99
Arnsgrün	295
Berga a.d. Elster, Stadt	2 003
Bernsgrün	672
Brückla	270
Büna	92
Clodra	206
Cossengrün	698
Culmitzsch	591
Daßlitz	346
Dittersdorf	77
Dobia	192
Dörtendorf	265
Erbengrün	149
Eubenberg	48
Eula	133
Fraureuth	3 667
Friedmannsdorf	194
Fröbersgrün	322
Frotschau	66
Gablau	52
Göhren	130
Göttendorf-Neuärgerniß	389
Gottesgrün	322
Großdraxdorf	62
Großkundorf	233
Hain	87
Hainsberg	87
Hohenleuben, Stadt	2 027
Hohndorf	564
Kahmer	387
Katzendorf	46
Kauern	77
Kleinkundorf	94
Kleinreinsdorf	581
Kleinwolschendorf	162
Krölpa	97
Kühdorf	104
Langenwetzendorf	2 124
Langenwolschendorf	1 159
Leiningen	105
Leitlitz	209
Lunzig	193
Markersdorf	85
Mehla	396
Merkendorf	274
Mohlsdorf	2 070
Muntscha	164
Naitschau	579
Neugernsdorf	243
Niederböhmersdorf	483
Nitschareuth	535
Obergeißendorf	157
Pahren	262
Piesigitz	106
Pöllwitz	989
Reinsdorf	378
Reudnitz	1 195
Schönbach b. Elsterberg	300
Schönbrunn	52
Silberfeld	163
Sorge-Settendorf	291
Staitz	327
Stelzendorf	85
Teichwolframsdorf	1 920
Triebes, Stadt (St.B. 4 761)	4 817
Tschirma	252
Untergeißendorf	85
Waltersdorf b. Greiz-Irchwitz	200
Waltersdorf b. Neumühle	788
Weckersdorf	325
Weißendorf	490
Wellsdorf	225
Wenigenauma	121
Wernsdorf	179
Wildetaube	386
Wolfersdorf	402
Wolfshain	95
Zadelsdorf	216
Zeulenroda, Stadt (St.B. 12 481)	12 687
Zickra b. Auma	54
Zickra b. Berga	138
Zoghaus	352
16. Hildburghausen (St.B. 61 424)	**61 742**
Adelhausen	106
Albingshausen	112
Bedheim	724
Behrungen (St.B. 600)	619
Beinerstadt	445
Biberschlag	490
Birkenfeld	349
Bockstadt	125
Brattendorf	596
Brünn (Thür.)	419
Bürden	294
Colberg, Bad	288
Crock	1 001
Dingsleben	322
Ebenhards	245
Ehrenberg	250
Eicha	363
Einsiedel	129
Eisfeld, Stadt	4 850
Eishausen	482
Exdorf	422
Fehrenbach	1 144
Friedrichshöhe	105
Gabel	47
Gellershausen	407
Gießübel	1 265
Gleichamberg	701
Gleicherwiesen	416
Gompertshausen	477
Goßmannsrod	443
Grimmelshausen	290
Grub	227
Häselrieth	1 182
Haina	836
Harras	558
Heid	90
Heldburg, Stadt	1 075
Hellingen	711
Henfstädt	406
Herbartswind	86
Heßberg	630
Hetschbach	135
Heubach	1 210
Hildburghausen, Stadt (St.B. 6 858)	6 922
Hindfeld	161
Hinterrod	183
Hirschendorf	246
Holzhausen	162
Käßlitz	186
Kloster Veilsdorf	509
Leimrieth	249
Lengfeld	622
Lichtenau	356
Linden	259
Lindenau	467
Marisfeld	491
Massenhausen	73
Mendhausen	417
Merbelsrod	359
Milz	916
Obendorf	180
Oberneubrunn	761
Oberstadt	441
Oberwind	280
Pfersdorf	296
Poppenhausen	126
Poppenwind	237
Reurieth	709
Rieth	381
Römhild, Stadt (St.B. 1 967)	2 143
Roth	286
Saargrund	179
Sachsendorf	925
St. Bernhard	328
Schackendorf	322
Schirnrod	292
Schlechtsart	155
Schmeheim	318
Schnett	1 166
Schwarzbach	545
Schwarzenbrunn	1 050
Schweickershausen	218
Seidingstadt	235
Siegritz	264
Simmershausen	332
Steinfeld	323
Stelzen	127
Stressenhausen	452
Streufdorf	915
Sülzdorf	163
Tachbach	124
Tellerhammer	80
Themar, Stadt (St.B. 3 159)	3 218
Tossenthal	45
Ummerstadt, Stadt	737
Unterneubrunn	810
Veilsdorf	1 149
Völkershausen	156
Wachenbrunn	212
Waffenrod	451
Wallrabs	611
Weitersroda	300
Weitesfeld	52
Westenfeld	344
Westhausen	769
Wolfmannshausen	493
Zeilfeld	392
17. Meiningen (St.B. 105 862)	**108 532**
Allendorf, Dorf	635
Allendorf, Kloster	716
Bairoda	172
Bauerbach	300
Belrieth	435
Berkach	442
Bettenhausen	765
Bibra	544
Birx	250
Bonndorf	106
Breitungen a. d. Werra	3 474
Dreißigacker	832
Eckardts	407
Einhausen	504
Einödhausen	116
Ellingshausen	310
Frankenheim a. d. Rhön	1 394
Friedelshausen	413
Geba	139
Georgenzell	291
Gleimershausen	60
Gräfen- und Nitzendorf	124
Gumpelstadt	962
Haselbach	150
Helmers	258
Helmershausen	740
Henneberg	478
Hermannsfeld	345
Herpf	717
Hohleborn	47
Hümpfershausen	501
Immelborn	1 501
Jüchsen	1 360
Kaltenborn	310
Langenfeld	1 043
Leimbach	1 629
Leutersdorf	392
Liebenstein, Bad	2 622
Mehmels	494
Meimers	359
Meiningen, Stadt (St.B. 19 796)	22 272
Melkers	203
Melpers	160
Metzels	528
Möckers	389
Möhra	570
Neubrunn	594
Neuendorf	123
Niederschmalkalden	715
Nordheim	356
Oberharles	9
Oberkatz	340
Obermaßfeld-Grimmenthal	946
Oberrohn	160
Oepfershausen	602
Ostheim v. d. Rhön, Stadt	2 264
Queienfeld	619
Rentwertshausen	330
Rippershausen	191
Ritschenhausen	470
Rosa	528
Roßdorf	781
Salzungen, Bad, Stadt (St.B. 6 192)	6 214
Schwallungen	1 458
Schwarzbach	401

17 Land Thüringen

Kleinere Verwaltungsbezirke Gemeinden	Wohnbevölkerung am 17. Mai 1939
Schweina	4 016
Schwickershausen	298
Seeba	158
Solz	272
Sondheim v. d. Rhön	488
Stedtlingen	382
Steinbach	1 865
Stepfershausen	662
Stetten	442
Sülzfeld	591
Träbes	82
Unterharles	51
Unterkatz	495
Untermaßfeld	1 595
Unterrohn	253
Urspringen	442
Utendorf	470
Vachdorf	793
Wahns	457
Waldfisch	220
Wallbach	369
Walldorf	2 194
Wasungen, Stadt (St.B. 16 363)	3 670
Wernshausen	2 151
Wildprechtroda	420
Witzelroda	380
Wölfershausen	355
Wohlmuthhausen	317
Zella-Mehlis, Stadt	16 535
Zillbach	549
18. Rudolstadt (St.B. 70 023)	**71 495**
Allendorf	294
Allersdorf	239
Altremda	163
Ammelstädt	146
Aschau	145
Barigau	240
Bechstedt	196
Beutelsdorf	201
Blankenburg (Thür. Wald), Bad, Stadt (St.B. 5 116)	5 292
Böhlscheiben	104
Braunsdorf	137
Breitenheerda	185
Burkersdorf	214
Catharinau	160
Cordobang	77
Cursdorf	1 025
Deesbach	914
Dittersdorf	226
Dittrichshütte	210
Dörnfeld a. d. Haide	544
Döschnitz	362
Dorndorf	152
Dröbischau	459
Egelsdorf	258
Eichfeld	259
Engerda	359
Eschdorf	73
Etzelbach	325
Fröbitz	83
Garsitz	434
Geitersdorf	79
Goldisthal	752
Großgölitz	70
Großkochberg	330
Heilingen	247
Heilsberg	232
Hengelbach	110
Herschdorf	678
Horba	313
Katzhütte	1 913
Keilhau	97
Kirchhasel (St.B. 468)	654
Kirchremda	72
Kleingölitz	91
Kleinkochberg	67
Königsee, Stadt	3 338
Kolkwitz	221
Kuhfraß	32
Leibis	165
Leutnitz	111
Lichstedt	176
Lichta	189
Lichtenhain	547
Mankenbach	298
Mellenbach-Glasbach	1 776
Meura	758
Meuselbach-Schwarzmühle	2 420
Milbitz b. Rottenbach	417
Milbitz b. Teichel	97
Mörla	223
Mötzelbach	111
Neusitz	113
Niederkrossen	427
Oberhain	427
Oberhasel	84
Oberköditz	317
Oberschöbling	225
Oberweißbach (Thür. Wald), Stadt	2 249
Oberwirbach	147
Oelze	1 573
Oesteröda	50
Partschefeld	161
Paulinzella	145
Pflanzwirbach	315
Quittelsdorf	242
Remda, Stadt	911
Röbschütz	91
Rödelwitz	93
Rohrbach	273
Rottenbach	606
Rudolstadt, Stadt (St.B. 18 222)	19 332
Schaala	738
Scheibe-Alsbach	982
Schmieden	63
Schwarza	3 234
Schwarzburg	900
Sitzendorf	1 084
Solsdorf	344
Storchsdorf	71
Sundremda	237
Teichel, Stadt	511
Teichröda	293
Teichweiden	242
Thälendorf	157
Uhlstädt	1 570
Unterhain	282
Unteröditz	309
Unterschöbling	207
Unterweißbach	1 153
Watzdorf	183
Weißbach	85
Weißen	243
Wittgendorf	265
Zeigerheim	150
Zeutsch	351
19. Saalfeld (St.B. 80 773)	**81 875**
Arnsbach	209
Arnsgereuth	226
Aue am Berg	145
Bernsdorf	94
Beulwitz	236
Birkenheide	118
Birkigt	294
Bock und Teich	483
Brennersgrün	304
Breternitz	277
Bucha	501
Buchbach	216
Burglemnitz	139
Creunitz	107
Crösten	169
Daumitsch	100
Döbritz	141
Döhlen	89
Dorfilm	238
Dorfkulm	86
Eichicht	677
Eyba	229
Fischersdorf	360
Friedebach	123
Gebersdorf	255
Geiersthal	624
Gleima	114
Gösselsdorf	162
Gorndorf	985
Gräfenthal, Stadt	2 623
Grobengereuth	118
Großgeschwenda	263
Großneundorf	180
Hasenthal	918
Heberndorf	331
Herschdorf b. Leutenberg	82
Herschdorf b. Pößneck	197
Hirzbach	124
Hockeroda	168
Hohenwarte	167
Hütten	118
Jehmichen	71
Keila	115
Kleindembach	491
Kleingeschwenda b. Arnsgereuth	198
Kleingeschwenda b. Leutenberg	88
Kleinneundorf	113
Knobelsdorf	69
Köditz	595
Königsthal	107
Könitz	1 614
Kolba	397
Laasen	85
Landsendorf	127
Langendembach	454
Langenorla	521
Langenschade	259
Laskau	68
Lausnitz	142
Lehesten (Thür. Wald), Stadt	1 699
Leutenberg, Stadt	1 450
Lichte	1 381
Lichtenhain	248
Lichtentanne	408
Limbach	110
Lippelsdorf	273
Lositz	79
Marktgölitz	629
Munschwitz-St. Jakob	132
Naundorf	44
Nimritz	209
Oberloquitz	267
Obernitz	369
Oberoppurg	240
Oberpreilipp	128
Oberwellenborn	332
Oppurg	762
Piesau	1 255
Pippelsdorf	90
Pößneck, Stadt (St.B. 16 045)	16 212
Probstzella	2 054
Rehmen	337
Reichenbach b. Rudolstadt	117
Reichenbach b. Unterloquitz	151
Reichmannsdorf	1 182
Remschütz	586
Reschwitz	390
Roda	99
Rosenthal	68
Saalfeld, Stadt (St.B. 21 980)	22 915
Schaderthal	139
Schlaga	70
Schloßkulm	81
Schmiedebach	600
Schmiedefeld	1 346
Schweinbach	177
Schweinitz	93
Solkwitz	85
Sommersdorf	95
Spechtsbrunn	629
Steinsdorf	160
Taubenbach	105
Tauschwitz	122
Unterloquitz	358
Unterpreilipp	163
Unterwellenborn-Röblitz	1 443
Unterwirbach	999
Volkmannsdorf	325
Wallendorf	806
Weischwitz	131
Weitisberga	328
Wickersdorf	302
Wittmannsgereuth	141
Witzendorf	109
Wöhlsdorf	105
Zopten	243
20. Schleiz (St.B. 48 484)	**49 183**
Altengesees	248
Birkenhügel	504
Blankenstein	1 224
Blintendorf	224
Bucha	122
Burgk	196

Kleinere Verwaltungsbezirke Gemeinden	Wohnbevölkerung am 17. Mai 1939	Kleinere Verwaltungsbezirke Gemeinden	Wohnbevölkerung am 17. Mai 1939	Kleinere Verwaltungsbezirke Gemeinden	Wohnbevölkerung am 17. Mai 1939	Kleinere Verwaltungsbezirke Gemeinden	Wohnbevölkerung am 17. Mai 1939
Burkersdorf	117	Seibis	200	Otterstedt	229	Oberlind, Stadt	4 321
Chursdorf	253	Seubtendorf	274	Ringleben	1 190	Oerlsdorf	205
Crispendorf (St.B. 519)	575	Spielmes	100	Rockensußra	382	Rabenäußig	466
Dittersdorf	277	Stelzen	343	Rockstedt	309	Rauenstein	1 659
Dobareuth	478	Tanna, Stadt	2 048	Rohnstedt	225	Roth	110
Dragensdorf	92	Tausa	92	Rottleben	854	Rotheul	479
Dreba	352	Tegau	258	Schernberg	1 120	Rottmar	310
Ebersdorf	791	Thierbach	139	Schlotheim, Stadt	4 028	Rückerswind	178
Eliasbrunn	207	Thimmendorf	340	Seega	666	Schalkau, Stadt	2 228
Förthen	71	Titschendorf	405	Seehausen	685	Schwärzdorf	371
Friesau	532	Ullersreuth	220	Sondershausen, Stadt. (St.B. 10 907)	11 609	Selsendorf	40
Frössen	304	Unterkoskau	469			Seltendorf	221
Gahma	316	Unterlemnitz	314	Steinthaleben	805	Sichelreuth	326
Gebersreuth	360	Venzka	301	Stockhausen	2 307	Siegmundsburg	406
Göritz	590	Volkmannsdorf	374	Straußberg	149	Sonneberg, Stadt (St.B. 20 204)	20 239
Görkwitz	222	Weisbach	272	Thalebra	349		
Göschitz	224	Wernsdorf	129	Thüringenhausen	202	Steinach, Stadt	8 500
Göttengrün	152	Willersdorf	165	Toba	488	Steinheid	2 455
Gräfenwarth	366	Wurzbach, Stadt (St.B. 2 282)	2 422	Trebra	430	Theuern	441
Grochwitz	138			Udersleben	726	Truckendorf	81
Grumbach	316	Zollgrün	387	Urbach	492	Truckenthal	379
Harra	945	Zoppoten	370	Wasserthaleben	506	Unterlind	526
Heinersdorf	534			Wenigenehrich	178	Weidhausen	365
Helmsgrün	419			Westerengel	473	Welchendorf	99
Hirschberg, Stadt	2 884	**21. Sondershausen** (St.B. 71 918)	**72 620**	Westgreußen	675		
Kirschkau	291			Wiedermuth	258		
Knau	491	Abtsbessingen	641	Wolferschwenda	160		
Künsdorf	246	Allmenhausen	627			**23. Stadtroda** (St.B. 89 846)	**90 061**
Kulm	168	Badra	748				
Läwitz	134	Bellstedt	229				
Langgrün	266	Bendeleben	994	**22. Sonneberg** (St.B. 81 752)	**81 787**	Ahlendorf	99
Lichtenbrunn	427	Berka	1 036			Albersdorf	306
Lobenstein, Stadt (St.B. 3 408)	3 568	Billeben	192			Altenberga	235
		Bliederstedt	123	Almerswind	292	Altendorf	297
Löhma	338	Borxleben	505	Bachfeld	471	Altengönna	161
Lössau	369	Clingen, Stadt	1 512	Döhlau	93	Aubitz	46
Lothra	213	Ebeleben, Stadt	1 663	Effelder	1 467	Aue	195
Lückenmühle	119	Esperstedt	759	Ehnes	142	Beulbar-Ilmsdorf	164
Mielesdorf	308	Feldengel	262	Eichitz	70	Beutnitz	303
Mödlareuth	71	Frankenhausen (Kyffhäuser), Bad, Stadt.	7 151	Emstadt	89	Bibra	156
Mönchgrün	86			Ernstthal	1 358	Bobeck	374
Möschlitz	579	Göllingen	1 048	Eschenthal	221	Boblas	188
Moßbach	586	Greußen, Stadt	3 477	Föritz	560	Bollberg	310
Neundorf b. Lobenstein	835	Großbrüchter	565	Gefell	323	Bremsnitz	253
Neundorf b. Schleiz	207	Großenehrich, Stadt	998	Görsdorf	88	Bucha	330
Oberböhmsdorf	748	Großfurra	1 589	Grümpen	459	Buchheim	194
Oberkoskau	109	Großmehlra	575	Gundelswind	28	Bürgel, Stadt	2 064
Oberlemnitz	164	Günserode	306	Haselbach	1 412	Camburg, Stadt	3 009
Oettersdorf	647	Gundersleben	182	Heinersdorf	1 294	Casekirchen	118
Oßla	385	Hachelbich	783	Heubisch	556	Cauerwitz	72
Pahnstangen	133	Himmelsberg	242	Hüttengrund	903	Closewitz	170
Plothen (St.B. 376)	701	Hohenbergen	205	Jagdshof	437	Coppanz	116
Pöritzsch	145	Hohenebra	653	Judenbach	1 909	Cospeda	262
Pörmitz	225	Holzengel	328	Katzberg	178	Crauschwitz	109
Posen	97	Holzsußra	523	Köppelsdorf	3 739	Crölpa-Löbschütz	192
Pottiga	651	Holzthaleben	1 308	Lauscha	6 235	Dienstädt	218
Raila	146	Ichstedt	782	Liebau	61	Döbrichau	28
Rauschengeses	138	Immenrode	689	Lindenberg	407	Döbritschen	254
Remptendorf	1 138	Jecha	2 165	Malmerz	428	Döbritschen [früher Kreisabt. Camburg]	62
Rödersdorf	100	Jechaburg	407	Mausendorf	89		
Röppisch	258	Keula	911	Mengersgereuth-Hämmern	4 198	Döllschütz	33
Röttersdorf	304	Kirchengel	302			Dorna	72
Rothenacker	200	Kleinbrüchter	408	Meschenbach	185	Dornburg, Stadt	875
Ruppersdorf	362	Kleinkeula	77	Mönchsberg	121	Dorndorf a. d. Saale	1 279
Saalburg, Stadt (St.B. 903)	921	Körner	1 857	Mogger	60	Dothen	121
		Mehrstedt	358	Mürschnitz	545	Drackendorf	242
Saaldorf	303	Menteroda	1 379	Mupperg	618	Drößnitz	211
Schilbach	287	Niederbösa	258	Neuenbau	609	Droschka	273
Schlegel	335	Niederspier	557	Neuhaus-Schierschnitz	2 780	Dürrengleina	89
Schleiz, Stadt	6 877	Obermehler	603	Neuhaus a. Rennweg, Stadt	4 905	Eckolstädt	446
Schönbrunn	691	Oberspier	716			Eichenberg	207
Schöndorf	161	Oldisleben	2 432	Neundorf	52	Eineborn	388

17 Land Thüringen

23—24

Systematisches Verzeichnis der Gemeinden

Kleinere Verwaltungsbezirke Gemeinden	Wohnbevölkerung am 17. Mai 1939
Eisenberg, Stadt	11 103
Erdmannsdorf	123
Etzdorf	352
Frauenprießnitz	605
Freienorla	285
Freiroda	180
Geisenhain	184
Gerega	41
Gernewitz	174
Geunitz	216
Gniebsdorf	103
Göritzberg	73
Göschwitz	552
Gösen	177
Golmsdorf	365
Grabsdorf	70
Graitschen	498
Graitschen [früher Kreisabt. Camburg]	124
Greuda	120
Gröben	158
Großbockedra	228
Großeutersdorf	459
Großkröbitz	117
Großlöbichau	212
Großpürschütz	141
Großschwabhausen	513
Gumperda	449
Hainbücht	110
Hainchen	184
Hainichen	115
Hainspitz	415
Hartmannsdorf	401
Heiligenkreuz	170
Hellborn	120
Hermsdorf (St.B. 4331)	4 525
Hetzdorf	130
Hirschroda	142
Hohendorf	77
Hohlstedt	126
Hummelshain	392
Ilmnitz	87
Isserstedt	408
Jägersdorf	181
Janisroda	180
Jenalöbnitz	191
Jenaprießnitz	283
Kaatschen	71
Kahla, Stadt	7 667
Karlsdorf	149
Karsdorfberg	50
Kleinbockedra	57
Kleinbucha	86
Kleinebersdorf	197
Kleineutersdorf	483
Kleingestewitz	92
Kleinkröbitz	74
Kleinlöbichau	62
Kleinprießnitz	105
Kleinpürschütz	156
Kleinschwabhausen	241
Klengel	277
Klosterlausnitz, Bad (St.B. 2660)	2 667
Köckenitzsch	115
Königshofen	531
Kötschau	87
Krippendorf	145
Kunitz	517
Kursdorf	260
Laasan	58
Laasdorf	263
Lachstedt	120
Lehesten	146
Leislau	179
Leutra	150
Lindig	337
Lippersdorf	344
Lobeda, Stadt	1 613
Löberschütz	173
Lotschen	76
Lucka b. Bürgel	31
Lützeroda	128
Magersdorf	87
Maua	267
Mennewitz	85
Mertendorf	138
Meusebach	109
Milda	299
Möckern	172
Mörsdorf	349
Molau	217
Münchengosserstädt	259
Münchenroda	190
Nausnitz	82
Neidschütz	213
Nennsdorf	100
Nerkewitz	193
Neuengönna	520
Nischwitz	28
Oberbodnitz	209
Obergneus	83
Oelknitz	295
Orlamünde, Stadt	1 798
Oßmaritz	115
Ottendorf	451
Petersberg	300
Podelsatz	63
Poppendorf	168
Posewitz	19
Poxdorf	143
Pretschwitz	56
Prießnitz	286
Quirla	335
Rabis	124
Rattelsdorf	120
Rauda	422
Rauschwitz	129
Rausdorf	110
Reichardtsdorf	102
Reichenbach	1 049
Reinstädt	410
Renthendorf	478
Rockau	373
Rodameuschel	140
Rodias	74
Rodigast	88
Rödigen	93
Röttelmisch	140
Rothenstein	647
Rutha	135
Ruttersdorf	197
Saasa	444
St. Gangloff	1 104
Scheiditz	104
Schieben	99
Schinditz	69
Schirnewitz	90
Schleifreisen	558
Schleuskau	76
Schlöben (St.B. 167)	181
Schmiedehausen	568
Schmölln	89
Schmörschwitz	46
Schöngleina	410
Schöps	134
Schorba	126
Seidewitz	151
Seifartsdorf	209
Seiselitz	19
Seitenbrück	112
Seitenroda	235
Serba	537
Sieglitz	258
Stadtroda, Stadt	4 808
Steudnitz	316
Stiebritz	100
Stöben	89
Sulza	201
Taupadel	79
Tautenburg	369
Tautendorf	178
Tautenhain	794
Thalbürgel	343
Thiemendorf	230
Thierschneck	149
Tissa	83
Törpla	101
Trockenborn	473
Trockhausen	50
Tröbnitz	394
Tümpling	129
Tünschütz	95
Tultewitz	82
Ulrichswalde	71
Unterbodnitz	189
Untergneus	114
Utenbach	72
Vierzehnheiligen	129
Waldeck	234
Walpernhain	283
Waltersdorf	112
Weichau	40
Weißbach	154
Weißenborn	1 053
Wetzdorf	178
Wichmar	213
Wilsdorf	138
Wittersroda	70
Wöllnitz	495
Wogau	175
Wonnitz	63
Würchhausen	90
Zimmern	241
Zimmritz	166
Zöllnitz	295
Zöthen	70
Zöttnitz	39
Zwabitz	87
Zweifelbach	61
24. Weimar	**109 987**
(St.B. 107 267)	
Allstedt, Stadt	3 102
Alperstedt	465
Altdörnfeld	131
Azmannsdorf	415
Ballstedt	229
Barchfeld	169
Bechstedtstraß	338
Bergern	163
Berka, Bad, Stadt	3 018
Berlstedt	525
Blankenhain, Stadt	3 429
Buchfart	193
Buttelstedt, Stadt	938
Buttstädt, Stadt	3 534
Daasdorf a. Berge	166
Daasdorf b. Buttelstedt	288
Darnstedt	151
Denstedt	427
Dielsdorf	342
Eberstedt	247
Eckstedt	371
Eichelborn	211
Einsdorf	256
Einzingen	217
Ellersleben	425
Eßleben	266
Ettersburg	364
Flurstedt	394
Frankendorf	149
Gaberndorf	662
Gebstedt	348
Gelmeroda	303
Göttern	216
Goldbach	67
Großbrembach	986
Großheringen	553
Großkromsdorf	313
Großlohma	125
Großmölsen	246
Großneuhausen	948
Großobringen	555
Großromstedt	218
Großrudestedt	1 396
Gutendorf	235
Guthmannshausen	858
Haindorf	127
Hammerstedt	198
Hardisleben	774
Haßleben	1 264
Haufeld	152
Hayn	155
Heichelheim	257
Hermstedt	214
Herressen	478
Hetschburg	234
Heygendorf	919
Hochdorf	287
Hochstedt	347
Hohenfelden	398
Hopfgarten	860
Hottelstedt	273
Isseroda	242
Kalbsrieth	539
Kapellendorf	407
Kerspleben	1 000
Keßlar	100
Kiliansroda	209
Kleinbrembach	487
Kleinkromsdorf	280
Kleinlohma	145
Kleinmölsen	227
Kleinneuhausen	514
Kleinobringen	265
Kleinromstedt	246
Kleinrudestedt	305
Klettbach	629
Ködderitzsch	120
Kösnitz	152
Krakendorf	149
Kranichborn	353

Systematisches Verzeichnis der Gemeinden

Kleinere Verwaltungsbezirke Gemeinden	Wohnbevölkerung am 17. Mai 1939	Kleinere Verwaltungsbezirke Gemeinden	Wohnbevölkerung am 17. Mai 1939	Kleinere Verwaltungsbezirke Gemeinden	Wohnbevölkerung am 17. Mai 1939	Kleinere Verwaltungsbezirke Gemeinden	Wohnbevölkerung am 17. Mai 1939
Kranichfeld, Stadt	2 760	Niederreißen	231	Riethnordhausen	969	Teutleben	218
Krautheim	447	Niederröblingen	473	Rittersdorf	334	Thalborn	112
Landgrafroda	284	Niederroßla	1 485	Rödigsdorf	185	Thangelstedt	300
Legefeld	545	Niedersynderstedt	166	Rohda	158	Tiefengruben	233
Lehnstedt	387	Niedertrebra	856	Rohrbach	209	Töttleben	213
Lengefeld	280	Niederzimmern	912	Rottdorf	210	Tonndorf	644
Leutenthal	276	Nirmsdorf	143	Rudersdorf	422	Treppendorf	158
Liebstedt	535	Nöda	561	Saalborn	256	Tröbsdorf	894
Linderbach	485	Nohra (St.B. 1 073)	3 362	Sachsenhausen	328	Troistedt	265
Loßnitz	35	Obergrunstedt	242	Schellroda	356	Tromlitz	152
Lotschen	134	Oberndorf	336	Schloßvippach	1 363	Udestedt	855
Magdala, Stadt	835	Obernissa	250	Schöten	193	Ulla	171
Maina	98	Oberreißen	264	Schoppendorf	117	Ulrichshalben	525
Mannstedt	572	Oberroßla	923	Schwabsdorf	129	Umpferstedt	486
Markvippach (St.B. 553)	602	Obersynderstedt	72	Schwansee	334	Unterneusulza	233
		Obertrebra	387	Schwarza a. Reichsehrenhain	294	Utenbach	663
Mattstedt	688	Oettern	155			Utzberg	372
Mechelroda	228	Olbersleben	904	Schwerborn	538	Vieselbach	1 746
Meckfeld b. Bad Berka	88	Ollendorf	479	Schwerstedt	350	Vippachedelhausen	492
Meckfeld b. Blankenhain	90	Orlishausen	1 015	Söllnitz	115	Vogelsberg	876
		Oßmannstedt	967	Sohnstedt	153	Vollersroda	284
Mellingen	1 557	Ottmannshausen	305	Sonnendorf	104	Wallichen	202
Mittelhausen b. Allstedt	507	Ottstedt a. Berge	244	Sprötau	395	Weiden	88
Mittelhausen, Kr. Weimar	1 297	Ottstedt b. Magdala	193	Stedten a. Ettersberg	221	Werningshausen	873
		Pfiffelbach	536	Stedten (Ilmtal)	154	Wersdorf	115
Mönchenholzhausen	293	Pfuhlsborn	172	Stobra	245	Wickerstedt	1 096
Mönchpfiffel	277	Possendorf	260	Stotternheim	2 769	Wiegendorf	123
Nauendorf	210	Ramsla	312	Süßenborn	340	Willerstedt	413
Neckeroda	223	Rannstedt	277	Sulza, Bad, Stadt (St.B. 3 781)	4 163	Winkel	441
Nermsdorf	209	Rastenberg, Stadt	2 102			Wohlsborn	274
Neumark, Stadt	505	Reisdorf	407	Sulzbach	450	Wolferstedt	956
Neustedt	113	Rettwitz	86	Tannroda, Stadt	1 334	Wormstedt	453
Niedergrunstedt	409	Riechheim	186	Taubach	720	Zottelstedt	663

Kleinere Verwaltungsbezirke Gemeinden	Wohnbevölkerung am 17. Mai 1939

18. Hansestadt Hamburg

Hamburg, Hansestadt (St.B. 1 698 388)	1 711 877

19. Land Hessen

(Sitz des Reichsstatthalters und der Landesregierung: Darmstadt)

Stadtkreise:	
1. Darmstadt	115 196
(St.B. 110 552)	
Darmstadt, Stadt	115 196
(St.B. 110 552)	
2. Gießen (St.B. 42 948)	46 560
Gießen, Stadt	46 560
(St.B. 42 948)	
3. Mainz (St.B. 154 033)	158 533
Mainz, Stadt	158 533
(St.B. 154 033)	
4. Offenbach a.M.	85 140
(St.B. 85 128)	
Offenbach a.M., Stadt	85 140
(St.B. 85 128)	
5. Worms (St.B. 49 654)	50 661
Worms, Stadt	50 661
(St.B. 49 654)	
Landkreise:	
6. Alsfeld (St.B. 43 819)	44 596
Alsfeld, Stadt	6 028
(St.B. 5 811)	
Altenburg	777
Altenhain	330
Angenrod	528
Appenrod	280
Arnshain	430
Atzenhain	526
Bernsburg	300
Bernsfeld	404
Bieben	239
Billertshausen	231
Bleidenrod	250
Bobenhausen II	483
Brauerschwend	545
Büßfeld	216
Burg-Gemünden	670
Dannenrod	243
Deckenbach	416
Ehringshausen	811
(St.B. 613)	
Eifa	608
Elbenrod	357
Elpenrod	379
Erbenhausen	280
Ermenrod	350
Eudorf	412
Eulersdorf	146
Fischbach	83
Flensungen	494
Gleimenhain	187
Gontershausen	173
Grebenau	676
Groß-Eichen	707
Groß-Felda	896
Haarhausen	150
Hainbach	249
Heidelbach	299
Heimertshausen	321
Helpershain	457
Hergersdorf	181
Höckersdorf	275
Höingen	101
Homberg	1 479
Hopfgarten	358
Ilsdorf	194
Kestrich	273
Kirtorf (St.B. 857)	1 052
Köddingen	480
Lehnheim	362
Lehrbach	334
Leusel	629
Liederbach	388
Maulbach (St.B. 422)	606
Merlau	706
Münch-Leusel	106
Nieder-Breidenbach	179
Nieder-Gemünden	551
Nieder-Ofleiden	817
(St.B. 624)	
Nieder-Ohmen	1 365
Ober-Breidenbach	500
Ober-Gleen	617
Ober-Ofleiden	372
Ober-Ohmen	692
Ober-Seibertenrod	267
Ober-Sorg	118
Ohmes	401
Otterbach	132
Rainrod	495
Reibertenrod	126
Reimenrod	136
Renzendorf	112
Romrod	867
Rülfenrod	137
Ruhlkirchen	568
Ruppertenrod	684
Schadenbach	206
Schmitten	22
Schwabenrod	253
Schwarz	657
Seibelsdorf	251
Sellnrod	622
Storndorf	735
Strebendorf	279
Stumpertenrod	488
Udenhausen	311
Unter-Seibertenrod	311
Unter-Sorg	68
Vadenrod	385
Vockenrod	267
Wahlen	441
Wallersdorf	194
Wettsaasen	200
Windhausen	384
Wohnfeld	307
Zeilbach	183
Zell (St.B. 651)	841
7. Alzey (St.B. 53 192)	53 393
Albig	1 117
Alzey, Stadt	9 805
(St.B. 9 604)	
Armsheim	1 118
Bechenheim	318
Bechtolsheim	1 185
Bermersheim	272
Biebelnheim	549
Blödesheim	413
Bornheim	439
Dautenheim	411
Dintesheim	162
Eckelsheim	487
Ensheim	417
Eppelsheim	921
Erbes-Büdesheim	869
Esselborn	278
Flomborn	699
Flonheim	1 675
Framersheim	1 390
Frei-Laubersheim	770
Freimersheim	491
Fürfeld	1 090
Gabsheim	588
Gau-Bickelheim	1 165
Gau-Heppenheim	475
Gau-Köngernheim	238
Gau-Odernheim	1 758
Gau-Weinheim	456
Gumbsheim	254
Hangen-Weisheim	379
Heimersheim	648
Kettenheim	392
Lonsheim	399
Nack	414
Neu-Bamberg	717
Nieder-Saulheim	2 369
Nieder-Wiesen	546
Ober-Flörsheim	980
Ober-Saulheim	615
Offenheim	466
Partenheim	925
Rommersheim	380
Schimsheim	263
Schornsheim	1 103
Siefersheim	731
Spiesheim	690
Stein-Bockenheim	463
Sulzheim	667
Tiefenthal	115
Udenheim	751
Uffhofen	460
Vendersheim	432
Wahlheim	346
Wallertheim	1 130
Weinheim	1 111
Wendelsheim	942
Wöllstein	1 710
Wörrstadt	2 319
Wolfsheim	470
Wonsheim	650
8. Bergstraße	98 293
(Sitz: Heppenheim)	
(St.B. 97 105)	
Affolterbach	596
Albersbach	108
Aschbach	567
Beedenkirchen	391
Bensheim, Stadt	16 416
(St.B. 15 631)	
Birkenau	2 827
Bonsweiher	475
Brombach	62
Darsberg	255
Einhausen (St.B. 2 379)	2 578
Ellenbach	358
Elmshausen	885
Erbach	268
Erlenbach	202
Eulsbach	65
Fahrenbach	305
Fehlheim	820
Fürth	2 011
Gadern	211
Gadernheim	952
Glattbach	152
Gorxheim	460
Gras-Ellenbach	317
Grein	101
Gronau	502
Hambach (Unter- u. Ober-)	1 218
Hammelbach	649
Hartenrod	131
Heppenheim, Stadt	9 530
(St.B. 9 526)	
Hirschhorn (Neckar), Stadt	2 196
Hochstädten	281
Hornbach	214
Igelsbach	19

Kleinere Verwaltungsbezirke Gemeinden	Wohnbevölkerung am 17. Mai 1939
Kallstadt	46
Kirschhausen	684
Knoden	103
Kocherbach	186
Kolmbach	236
Kreidach	270
Kröckelbach	109
Krumbach	519
Langenthal	270
Langwaden	170
Laudenau	247
Lauten-Weschnitz	199
Lautern	288
Lindenfels	1 382
Linnenbach	116
Litzelbach	91
Löhrbach	494
Lörzenbach	280
Lorsch	6 530
Mackenheim	85
Mit-Lechtern	270
Mittershausen	232
Mörlenbach	1 443
Neckarhausen	121
Neckar-Steinach, Stadt	1 856
Nieder-Liebersbach	810
Ober-Abtsteinach	571
Ober-Laudenbach	310
Ober-Liebersbach	47
Ober-Mumbach	338
Ober-Scharbach	157
Ober-Schönmattenwag	284
Raidelbach	82
Reichenbach	1 884
Reisen	437
Rimbach	2 129
Rodau	217
Rohrbach	32
Schannenbach	117
Schlierbach	303
Schwanheim (St.B. 595)	795
Seidenbach	53
Seidenbuch	166
Siedelsbrunn	407
Sonderbach	269
Staffel	47
Steinbach	130
Trösel	778
Unter-Abtsteinach	478
Unter-Flockenbach	700
Unter-Scharbach	188
Unter-Schönmattenwag	870
Viernheim	12 778
Vöckelsbach	83
Wahlen	378
Wald-Erlenbach	212
Wald-Michelbach	1 953
Weiher	628
Weschnitz	143
Wimpfen, Bad, Stadt	3 328
Winkel	102
Winterkasten	632
Zotzenbach	862
Zwingenberg	2 246
9. Bingen (St.B. 58 610)	59 622
Appenheim	775
Aspisheim	768
Badenheim	397
Biebelsheim	390
Bingen, Stadt (St.B. 16 527)	16 547
Bosenheim	768
Bubenheim	518
Dietersheim	631
Dromersheim	1 047
Elsheim	851
Engelstadt	517
Gau-Algesheim (St.B. 3 540)	3 727
Gensingen (St.B. 1 149)	1 347
Grolsheim	304
Groß-Winternheim	782
Hackenheim	978
Heidesheim am Rhein	3 903
Horrweiler	619
Ingelheim am Rhein, Stadt	11 035
Ippesheim	127
Jugenheim in Rheinhessen	869
Nieder-Hilbersheim	436
Ober-Hilbersheim	809
Ockenheim	1 403
Pfaffen-Schwabenheim	655
Planig	1 377
Pleitersheim	142
Sankt-Johann	573
Schwabenheim a.d. Selz	1 236
Sponsheim	401
Sprendlingen	2 471
Volxheim	714
Wackernheim (St.B. 1 133)	1 740
Welgesheim	364
Zotzenheim	401
10. Büdingen (St.B. 59 568)	60 148
Altenstadt	1 346
Alt-Wiedermus	294
Aulen-Diebach	407
Bellmuth	130
Bergheim	457
Berstadt	1 023
Betzenrod	342
Bindsachsen	491
Bingenheim	685
Bisses	253
Bleichenbach	812
Blofeld	207
Bobenhausen I	310
Bös-Gesäß	98
Borsdorf	476
Breungeshain	335
Büches	262
Büdingen, Stadt (St.B. 4 024)	4 508
Burg-Bracht	199
Burkhards	499
Busenborn	230
Calbach	306
Dauernheim	810
Diebach am Haag	270
Dudenrod	105
Düdelsheim	1 465
Echzell	1 611
Eckartsborn	352
Eckartshausen	582
Effolderbach	358
Eichelsachsen (St.B. 594)	642
Eichelsdorf	946
Einartshausen	334
Eschenrod	549
Fauerbach b. Nidda	446
Gedern (St.B. 2 112)	2 160
Geiß-Nidda	627
Gelnhaar	703
Gettenau	568
Glashütten	513
Glauberg	795
Götzen	232
Grund-Schwalheim	60
Hainchen	557
Hain-Gründau	835
Heegheim	217
Heuchelheim	184
Himbach	390
Hirzenhain	681
Hitzkirchen	334
Höchst a. d. Nidder	578
Illnhausen	160
Kaulstoß	189
Kefenrod	638
Kohden	381
Langen-Bergheim	684
Leidhecken	378
Lindheim	674
Lißberg	489
Lorbach	437
Merkenfritz	462
Michelau	255
Michelbach	297
Michelnau	219
Mittel-Gründau	737
Mittel-Seemen	236
Nidda, Stadt	2 543
Nieder-Mockstadt	750
Nieder-Seemen	225
Oberau	325
Ober-Lais	632
Ober-Mockstadt	577
Ober-Schmitten	648
Ober-Seemen	1 030
Ober-Widdersheim	666
Orleshausen	298
Ortenberg	1 013
Rainrod	731
Ranstadt	671
Rinderbügen	496
Rodenbach	344
Rohrbach	425
Rommelhausen	374
Rudingshain	589
Salzhausen, Bad	205
Schotten, Stadt	2 332
Schwickartshausen	231
Selters	400
Sichenhausen	249
Steinberg	368
Stockheim	937
Stornfels	203
Ulfa	1 067
Unter-Schmitten	543
Unter-Widdersheim	267
Usenborn	522
Vonhausen	546
Wallernhausen	596
Wenings	728
Wingershausen	265
Wippenbach	113
Wolf	429
11. Darmstadt (St.B. 59 052)	59 656
Allertshofen	145
Alsbach (St.B. 1 378)	1 576
Balkhausen	265
Bickenbach	1 968
Brandau	693
Braunshardt	619
Eich	112
Ernsthofen	403
Erzhausen	2 342
Eschollbrücken	722
Frankenhausen	235
Gräfenhausen	1 795
Griesheim	8 193
Hähnlein	1 548
Hahn	1 244
Herchenrode	64
Hoxhohl	134
Jugenheim a. d. B.	1 550
Lützelbach	225
Malchen	258
Messel	1 178
Neunkirchen	87
Neutsch	104
Nieder-Beerbach	930
Nieder-Modau	685
Nieder-Ramstadt	3 407
Ober-Beerbach	825
Ober-Modau	356
Ober-Ramstadt	5 599
Pfungstadt, Stadt (St.B. 7 752)	7 959
Rohrbach	389
Roßdorf	3 673
Schneppenhausen	623
Seeheim	2 295
Traisa	1 336
Waschenbach	269
Weiterstadt (St.B. 2 603)	2 802
Wembach	443
Wixhausen	2 605
12. Dieburg (St.B. 65 865)	66 042
Altheim	739
Asbach	295
Babenhausen, Stadt (St.B. 2 969)	3 143
Billings	196
Brensbach	1 089
Dieburg, Stadt (St.B. 6 581)	6 584
Dorndiel	260
Eppertshausen	1 964
Fränkisch-Crumbach	1 721
Frau-Nauses	37
Georgenhausen	397
Groß-Bieberau	2 067
Groß-Umstadt, Stadt	3 880
Groß-Zimmern	4 817
Gundernhausen	1 124
Habitzheim	963

19 Land Hessen

12—15

Systematisches Verzeichnis der Gemeinden

Kleinere Verwaltungsbezirke Gemeinden	Wohnbevölkerung am 17. Mai 1939
Harpertshausen	254
Harreshausen	364
Hergershausen	712
Hering	461
Heubach	1 030
Kleestadt	547
Klein-Bieberau	224
Klein-Umstadt	883
Klein-Zimmern	700
Langstadt	650
Lengfeld	1 400
Lichtenberg	360
Meßbach	75
Messenhausen	64
Mosbach	651
Münster	3 808
Nieder-Klingen	483
Niedernhausen	511
Nieder-Roden	3 616
Nonrod	89
Ober-Klingen	551
Ober-Nauses	96
Ober-Roden	3 608
Radheim	477
Raibach	443
Reinheim	2 767
Richen	449
Rodau	274
Schaafheim	2 013
Schlierbach	308
Schloß-Nauses	34
Semd	1 063
Sickenhofen	527
Spachbrücken	1 100
Steinau	215
Ueberau	1 120
Urberach	2 807
Webern	51
Wersau	694
Wiebelsbach	635
Zeilhard	652
13. Erbach (St.B. 49 132)	**49 619**
Affhöllerbach	182
Airlenbach	263
Annelsbach	50
Beerfelden (St.B. 2 223)	2 403
Birkert	147
Bockenrod	132
Böllstein	233
Breitenbrunn	500
Bullau	307
Dorf-Erbach	289
Dusenbach	41
Eberbach	62
Ebersberg	206
Elsbach	53
Erbach, Stadt	3 933
Erbuch	47
Erlenbach	304
Ernsbach	95
Erzbach	132
Etzean	86
Etzen-Gesäß	226
Falken-Gesäß	549
Forstel	57
Frohnhofen	33
Fürstengrund	368
Gammelsbach	628
Gersprenz (Ober- u. Unter-)	159
Groß-Gumpen	216
Günterfürst	361
Güttersbach	263
Gumpersberg	76
Haingrund	431
Hainstadt	601
Haisterbach	232
Hassenroth	358
Hebstahl	261
Hembach	73
Hesselbach	219
Hetschbach	324
Hetzbach	735
Höchst i. Odw.	2 405
Höllerbach	258
Hüttenthal	294
Hummetroth	312
Kailbach jenseits	164
Kimbach	243
Kirch-Beerfurth	310
Kirch-Brombach (St.B. 830)	868
Klein-Gumpen	218
König	2 413
Langen-Brombach, Breuberger Seits	578
Langen-Brombach, Fürstenauer Seits	93
Lauerbach	244
Lützel-Wiebelsbach	1 214
Michelstadt, Stadt	4 085
Mittel-Kinzig	85
Momart	311
Mühlhausen	31
Mümling-Grumbach	756
Neustadt	866
Nieder-Kainsbach	366
Nieder-Kinzig	292
Ober-Finkenbach	404
Ober-Hiltersklingen	225
Ober-Kainsbach	377
Ober-Kinzig	273
Ober-Klein-Gumpen	74
Ober-Mossau (St.B. 435)	470
Ober-Ostern (St.B. 323)	360
Ober-Sensbach	194
Olfen	199
Pfaffen-Beerfurth	445
Pfirschbach	142
Rai-Breitenbach	326
Raubach	72
Rehbach	259
Reichelsheim i. Odw. (St.B. 1 911)	2 108
Rimhorn	556
Rohrbach	180
Rothenberg	1 202
Sandbach	928
Schöllenbach	421
Schönnen	230
Seckmauern	943
Steinbach	1 367
Steinbuch	475
Stockheim	444
Unter-Finkenbach	78
Unter-Hiltersklingen	145
Unter-Mossau	457
Unter-Ostern	250
Unter-Sensbach	454
Vielbrunn	969
Wald-Amorbach	292
Wallbach	172
Weiten-Gesäß	588
Würzberg	734
Zell	765
14. Friedberg (St.B. 95 071)	**96 814**
Assenheim	1 288
Bauernheim	237
Beienheim	564
Bodenrod	144
Bönstadt	746
Bruchenbrücken	810
Büdesheim	1 296
Burg-Gräfenrode	492
Burgholzhausen vor der Höhe	1 038
Butzbach, Stadt (St.B. 6 247)	6 954
Dorheim	1 352
Dorn-Assenheim	619
Dortelweil	881
Fauerbach v. d. Höhe	605
Friedberg, Stadt (St.B. 11 593)	12 629
Gambach	1 592
Griedel	884
Groß-Karben	1 651
Harheim	1 295
Hausen	114
Heldenbergen	1 702
Hoch-Weisel	746
Ilbenstadt	1 074
Kaichen	640
Kirch-Göns	849
Klein-Karben	1 188
Kloppenheim	390
Langenhain	494
Maibach	185
Massenheim	488
Melbach	774
Münster	215
Münzenberg	930
Nauheim, Bad, Stadt	9 039
Nieder-Erlenbach	971
Nieder-Eschbach	1 376
Nieder-Florstadt	1 987
Nieder-Mörlen	1 332
Nieder-Rosbach	551
Nieder-Weisel	1 579
Nieder-Wöllstadt	1 576
Ober-Erlenbach	1 542
Ober-Eschbach	1 006
Ober-Florstadt	281
Ober-Mörlen	2 291
Ober-Rosbach	1 680
Ober-Wöllstadt	1 077
Ockstadt	1 599
Oes	9
Okarben	935
Oppershofen	730
Ossenheim	527
Ostheim	590
Petterweil	680
Pohl-Göns	719
Reichelsheim i. d. Wetterau	890
Rendel	713
Rockenberg	1 557
Rodheim v. d. Höhe	1 853
Rödgen	374
Schwalheim	946
Södel	901
Staden	442
Stammheim	865
Steinfurth	1 375
Trais-Münzenberg	311
Vilbel	6 257
Weckesheim	603
Wisselsheim	352
Wölfersheim	1 720
Wohnbach	712
15. Gießen	**69 114**
Albach	379
Allendorf a. d. Lahn	876
Allendorf a. d. Lumda	1 455
Allertshausen	385
Alten-Buseck	1 294
Annerod	745
Bellersheim	624
Beltershain	364
Bersrod	442
Bettenhausen	326
Beuern	1 103
Birklar	447
Burkhardsfelden	725
Climbach	240
Daubringen	1 052
Dorf-Güll	433
Eberstadt	556
Ettingshausen	636
Freien-Seen	629
Garbenteich	1 060
Geilshausen	543
Göbelnrod	327
Gonterskirchen	504
Großen-Buseck	2 222
Großen-Linden	2 487
Grünberg, Stadt	2 403
Grüningen	776
Harbach	423
Hattenrod	433
Hausen	645
Heuchelheim	3 168
Holzheim	1 176
Hungen, Stadt	1 723
Inheiden	536
Kesselbach	474
Klein-Eichen	166
Langd	559
Lang-Göns	1 999
Langsdorf	886
Lardenbach	360
Laubach, Stadt	1 795
Lauter	531
Leihgestern	1 936
Lich, Stadt	2 934
Lindenstruth	351
Lollar	2 676
Londorf	1 092
Lumda (Groß- u. Klein-L.)	432
Mainzlar	755
Münster	332

Kleinere Verwaltungsbezirke Gemeinden	Wohnbevölkerung am 17. Mai 1939
Muschenheim	651
Nieder-Bessingen	334
Nonnenroth	314
Obbornhofen	653
Ober-Bessingen	366
Ober-Hörgern	330
Odenhausen	318
Oppenrod	384
Queckborn	676
Rabertshausen	208
Reinhardshain	310
Reiskirchen	1 038
Rodheim a. d. Horloff	353
Rödgen	839
Röthges	228
Rüddingshausen	807
Ruppertsburg	678
Ruttershausen	517
Saasen	616
Stangenrod	374
Staufenberg	1 010
Steinbach	1 271
Steinheim	487
Stockhausen	158
Trais-Horloff	430
Treis a. d. Lumda	1 327
Trohe	267
Utphe	542
Villingen	1 083
Watzenborn	2 690
Weickartshain	441
Weitershain	496
Wetterfeld	460
Winnerod	43
16. Groß-Gerau	**79 348**
(St.B. 78 604)	
	466
Allmendfeld (St.B. 400)	
Astheim	1 067
Bauschheim	993
Berkach	347
Biebesheim	2 710
Büttelborn	2 447
(St.B. 2 257)	
Crumstadt	1 455
Dornheim	1 974
(St.B. 1 781)	
Erfelden	1 291
Geinsheim (St. B. 1 387)	1 425
Gernsheim, Stadt	4 905
Goddelau	2 886
Groß-Gerau, Stadt	7 167
Haßloch	579
Kelsterbach	5 913
Klein-Gerau	1 075
Klein-Rohrheim	267
(St. B. 195)	
Königstädten	1 551
Leeheim	1 234
Mörfelden	5 375
Nauheim	2 578
Raunheim	3 067
Rüsselsheim, Stadt	15 678
Stockstadt a. Rh.	2 088
Trebur	2 650
Walldorf	4 453
Wallerstädten	1 145
Wolfskehlen	1 353
Worfelden (St. B. 1 024)	1 209
17. Lauterbach	**34 103**
(St.B. 33 712)	
Allmenrod	248
Altenschlirf (St. B. 425)	461
Angersbach	1 511
Bannerod	174
Bermuthshain	463
Bernshausen	448
(St.B. 256)	
Crainfeld	446
Dirlammen	434
Eichelhain	268
Eichenrod (St. B. 219)	256
Engelrod	501
Feldkrücken	317
Fleschenbach	119
Frau-Rombach	225
Freien-Steinau	770
Frischborn	782
Grebenhain (St. B. 718)	746
Gunzenau	212
Hartershausen	202
Hartmannshain	228
Heblos	293
Heisters	114
Hemmen	123
Herbstein	1 606
Herchenhain	329
Hörgenau	230
Holz-Mühl	190
Hopfmannsfeld	289
Hutzdorf	293
Ilbeshausen	806
Kölzenhain	198
Landenhausen	825
Lanzenhain	508
Lauterbach, Stadt	5 632
Maar	1 289
Meiches	465
Metzlos	176
Metzlos-Gehag	167
Nieder-Moos	314
(St.B. 289)	
Nieder-Stoll	165
Nösberts-Weidmoos	204
Ober-Moos	264
Ober-Wegfurth	88
Pfordt	291
Queck	553
Rad-Mühl	182
Rebgeshain	354
Reichlos	167
Reuters	219
Rimbach	323
Rimlos	53
Rixfeld	386
Salz	332
Sandlofs	238
Schadges	84
Schlechtenwegen	201
Schlitz, Stadt	2 963
(St.B. 2 927)	
Sickendorf	139
Steinfurt	243
Stockhausen	715
Uellershausen	261
Uetzhausen	174
Ulrichstein	806
(St.B. 769)	
Unter-Schwarz	135
Unter-Wegfurth	91
Vaitshain	116
Volkartshain	179
Wallenrod	742
Wernges	247
Willofs	316
Wünschen-Moos	56
Zahmen	158
18. Mainz	**55 637**
(St.B. 55 443)	
Bodenheim	3 339
Budenheim	3 469
Dalheim	693
Dexheim	740
Dienheim	1 387
Dolgesheim	643
Drais	568
Ebersheim	1 119
Eimsheim	493
Essenheim	1 298
Finthen	3 936
Friesenheim	495
Gau-Bischofsheim	483
Guntersblum	2 827
(St.B. 2 633)	
Hahnheim	589
Harxheim	528
Hechtsheim	3 389
Hillesheim	550
Klein-Winternheim	711
Köngernheim	482
Laubenheim	2 339
Lörzweiler	689
Ludwigshöhe	328
Marienborn	869
Mommenheim	921
Nackenheim	2 215
Nieder-Olm	2 225
Nierstein	4 833
Ober-Olm	1 509
Oppenheim, Stadt	4 086
Schwabsburg	909
Selzen	911
Sörgenloch	555
Stadecken	1 007
Uelversheim	764
Undenheim	1 467
Weinolsheim	555
Wintersheim	304
Zornheim	912
19. Offenbach a. M.	**104 427**
Buchschlag	859
Dietzenbach	3 695
Dreieichenhain	2 568
Dudenhofen	2 120
Egelsbach	3 623
Froschhausen	1 371
Götzenhain	1 165
Hainhausen	835
Hainstadt	3 008
Hausen	2 034
Heusenstamm	3 451
Jügesheim	3 174
Klein-Auheim	3 883
Klein-Krotzenburg	2 777
Klein-Welzheim	1 181
Lämmerspiel	1 136
Langen, Stadt	9 085
Mainflingen	1 277
Mühlheim am Main, Stadt	10 473
Neu-Isenburg, Stadt	15 064
Obertshausen	2 444
Offenthal	1 003
Rembrücken	275
Rumpenheim	1 915
Seligenstadt, Stadt	6 039
Sprendlingen	8 146
Steinbach am Taunus	1 147
Steinheim am Main, Stadt	6 889
Weiskirchen	1 740
Zellhausen	1 737
Zeppelinheim	313
20. Worms	**81 913**
(St.B. 80 904)	
Abenheim	1 985
Alsheim	1 947
Bechtheim	1 607
Bermersheim	262
Biblis	3 552
Bobstadt	814
Bürstadt	8 221
Dalsheim	1 097
Dittelsheim	860
Dorn-Dürkheim	894
Eich (St.B. 1 958)	2 149
Frettenheim	168
Gimbsheim	2 976
Groß-Rohrheim	2 151
Gundersheim	1 240
Gundheim	737
Hamm	1 444
Heppenheim a. d. Wiese	1 860
(St.B. 1 661)	
Herrnsheim	3 142
Heßloch	893
Hofheim	2 841
Hohen-Sülzen	448
Horchheim	2 579
Ibersheim (St.B. 324)	519
Kriegsheim	466
Lampertheim	13 844
Leiselheim	1 333
Mettenheim	834
Mölsheim	518
Mörstadt	529
Monsheim	1 195
Monzernheim	571
Nieder-Flörsheim	1 055
Nordheim	868
Offstein	1 020
Osthofen (St.B. 4 682)	4 874
Pfeddersheim	3 666
(St.B. 3 471)	
Rhein-Dürkheim	1 776
Riedrode (St.B. 156)	193
Wachenheim	507
Wattenheim	410
Weinsheim	1 066
Westhofen	1 882
Wies-Oppenheim	920

Kleinere Verwaltungsbezirke Gemeinden	Wohnbevölkerung am 17. Mai 1939	Kleinere Verwaltungsbezirke Gemeinden	Wohnbevölkerung am 17. Mai 1939	Kleinere Verwaltungsbezirke Gemeinden	Wohnbevölkerung am 17. Mai 1939	Kleinere Verwaltungsbezirke Gemeinden	Wohnbevölkerung am 17. Mai 1939

20. Land Mecklenburg

(Sitz des Reichsstatthalters und der Landesregierung: Schwerin)

Selbständige Stadtbezirke:		Charlottenthal	136	Klein Upahl	107	Schlieffenberg	401
		Dalkendorf	67	Knegendorf	106	Schwaan, Stadt	4 841
1. Güstrow	**28 191**	Dehmen	111	Kobrow	233	Schweez	183
(St.B. 26 680)		Dersentin	128	Koppelow	245	Schwiessel	149
Güstrow, Stadt	28 191	Diekhof (St.B. 445)	447	Krakow am See		Selow	285
(St.B. 26 680)		Dobbin	291	(Meckl.), Stadt	2 457	Siemitz	178
		Dolgen	87	Kritzkow	328	Spoitgendorf	221
2. Neustrelitz	**26 094**	Dreetz	303	Kronskamp	103	Spotendorf	90
(St.B. 23 807)		Drölitz	141	Kuchelmiß	434	Steinhagen	142
Neustrelitz, Stadt	26 094	Dudinghausen	98	Kuhs	199	Strenz	382
(St.B. 23 807)		Eickelberg	181	Kurzen Trechow	347	Striesdorf	144
		Ganschow	199	Kussow	68	Striesenow	107
3. Rostock	**121 192**	Garden	68	Laage, Stadt	2 922	Striggow	176
(St.B. 118 048)		Gerdshagen, Dorf	154	Laase	183	Subzin	92
Rostock, Seestadt	121 192	Glambeck	61	Lalendorf	315	Suckow	128
(St.B. 118 048)		Glasewitz	122	Langensee	89	Suckwitz	190
		Gnemern	134	Langhagen	342	Tarnow	680
4. Schwerin	**64 614**	Göldenitz	127	Letschow	198	Tatschow	88
(St.B. 60 938)		Göllin	155	Levkendorf	89	Tellow	191
Schwerin, Stadt	64 614	Goldewin	274	Liessow	492	Teschow	177
(St.B. 60 938)		Goritz	78	Lohmen	211	Tieplitz	85
		Gottin	161	Lübsee	166	Vietgest	238
5. Wismar	**36 700**	Gremmelin	170	Lübzin	223	Viezen	123
(St.B. 34 485)		Groß Belitz	72	Lüningsdorf	86	Vogelsang	174
Wismar, Seestadt	36 700	Groß Breesen	171	Lüssow	178	Vorbeck	392
(St.B. 34 485)		Groß Gischow	145	Mamerow	274	Wardow	293
		Groß Grabow	147	Marienhof	69	Warnkenhagen	138
6. Neubrandenburg*)	**21 854**	Groß Grenz	194	Matgendorf (St.B. 209)	284	Warnow	282
(St.B. 21 033)		Groß Lantow	228	Mierendorf	130	Wattmannshagen	328
Neubrandenburg, Stadt	21 854	Groß Raden	117	Mistorf	250	Weitendorf	189
(St.B. 21 033)		Groß Ridsenow	280	Möllen	57	Wendorf b. Baumgarten	106
		Groß Roge	427	Moltenow	142	Wendorf b. Plaaz	92
Landkreise:		Groß Schwiesow	263	Mustin	178	Werle	300
		Groß Tessin	128	Neu Bernitt	142	Wiendorf	286
7. Güstrow	**56 759**	Groß Upahl	110	Neuendorf	154	Wilhelminenhof	119
(St.B. 56 318)		Groß Wokern	938	Neu Heinde	252	Wokrent	119
Altenhagen	117	Gülzow	145	Niendorf	192	Wolken	90
Alt Kätwin	162	Gutow	171	Nienhagen b. Groß Wokern	213	Woserin	241
Alt Polchow	129	Hägerfelde	265	Nienhagen b. Lalendorf	227	Wotrum	73
Alt Sammit	123	Hermannshagen	111	Oettelin	286	Wozeten	111
Amalienhof	60	Hinzenhagen	247	Oldenstorf	102	Zapkendorf	187
Amts Bauhof	85	Hohen Sprenz	499	Parkow	142	Zeez	138
Augustenruh	101	Hoppenrade	413	Passin	248	Zehlendorf, Dorf	106
Badendiek	196	Horst	41	Penzin	202	Zehna	285
Bandow	161	Jabelitz	110	Pölitz	124	Zepelin	341
Bansow	145	Jahmen	177	Prebberede	172	Zernin	408
Bartelshagen	85	Jürgenshagen	454	Qualitz	295	Zülow	134
Baumgarten	394	Käselow	109	Rachow	333		
Belitz	168	Käterhagen	147	Raden	279		
Bellin	333	Kankel	133	Reimershagen	110		
Benitz	240	Karcheez	209	Reinshagen	92	**8. Hagenow**	**52 962**
Bernitt	485	Karow	157	Rensow	127	(St.B. 51 751)	
Bölkow	494	Kassow	135	Roggow	237		
Boitin, Dorf	242	Katelbogen	191	Rosenow	108	Alt Zachun	273
Boldebuck	224	Kirch Kogel	119	Rossewitz	39	Badekow	142
Bolz	100	Kirch Rosin	479	Rothspalk	161	Bahlen	220
Borkow	248	Klaber	182	Ruchow	137	Bakendorf, Dorf	168
Bossow	76	Klein Belitz (St. B. 466)	622	Rühn	410	Bandekow bei Boizenburg (Elbe)	108
Braunsberg	90	Klein Grabow	98	Rukieten	169	Bandekow b. Lübtheen	31
Bredentin	102	Klein Grenz	149	Rum Kogel	72	Bandenitz	128
Breesen	240	Klein Raden	183	Sabel	244	Bantin	216
Bröbberow	91	Klein Schwiesow	70	Sarmstorf	262	Banzin	317
Bülow	121	Klein Sien	392	Schlemmin	159		
Bützow, Stadt	7 259	Klein Sprenz	88				
(St.B. 7 051)							
Carlsdorf	61						

*) Nicht Stadtkreis im Sinne der DGO.

Kleinere Verwaltungsbezirke Gemeinden	Wohnbevölkerung am 17. Mai 1939
Beckendorf	94
Belsch	310
Bennin	239
Benz	143
Besendorf	83
Besitz	451
Bickhusen	79
Blücher	203
Bobzin	287
Boddin	284
Boize	84
Boizenburg(Elbe),Stadt (St.B. 6 947)	7 063
Brahlstorf, Dorf (St.B. 460)	623
Bresegard	418
Bürgerhof (St.B. 146)	180
Camin	275
Dammereez	157
Dersenow	339
Dodow	147
Döbbersen	85
Dreilützow	404
Drönnewitz	134
Düssin	207
Gallin bei Boizenburg (Elbe), Dorf	357
Gammelin, Dorf	277
Garlitz	462
Gößlow	113
Goldenbow	247
Goldenitz	137
Gothmann	213
Gramnitz	84
Granzin b. Bennin	258
Granzin b. Hagenow	145
Gresse (St.B. 407)	443
Greven	264
Groß Bengerstorf	186
Groß Krams	303
Groß Timkenberg	121
Grünhof	59
Gudow	47
Gülze	221
Hagenow, Stadt (St.B. 6 186)	6 631
Hagenower Heide	414
Harst	88
Helm	164
Hoort	322
Horst	31
Hülseburg	206
Jessenitz (St.B. 134)	328
Karft	199
Kirch Jesar	553
Klein Bengerstorf	249
Kloddram (St.B. 247)	271
Kölzin	148
Körchow	252
Kogel	300
Kraak	443
Kützin	37
Kuhstorf	637
Langenheide	88
Lehsen	283
Luckwitz	230
Lübbendorf	197
Lübtheen, Stadt (St.B. 3 429)	3 628
Lüttenmark	175
Lüttow	326
Melkof	258
Moraas	437
Neuenkirchen	204
Neu Gülze	435
Neuhof	335
Neu Zachun	313
Nieklitz	62
Niendorf	154
Nostorf	236
Pätow	384
Pamprin	123
Parum	208
Perdöhl	286
Picher	744
Pogreß	170
Pritzier	347
Probst Jesar	179
Püttelkow	170
Quassel	163
Radelübbe	180
Raguth	88
Ramm	82
Redefin, Dorf	595
Rensdorf	88
Rodenwalde	239
Schadeland	112
Scharbow	308
Schildfeld	55
Schwaberow	165
Schwanheide	307
Schwartow	200
Schwechow	154
Setzin	172
Strohkirchen	393
Teldau	474
Tessin bei Boizenburg (Elbe)	334
Tessin bei Wittenburg	182
Testorf	151
Toddin	283
Trebs	233
Tüschow	79
Valluhn	297
Vellahn	781
Vier	147
Viez	232
Volzrade	99
Warlitz	230
Waschow	146
Wiebendorf	50
Wittenburg, Stadt	3 849
Wölzow	268
Woez	159
Zapel	105
Zarrentin, Stadt	1 882
Ziggelmark	135
Zühr	178
Zweedorf	293
9. Ludwigslust (St.B. 51 263)	**53 374**
Alt Jabel	555
Alt Krenzlin	376
Balow	280
Barkow	131
Bauerkuhl	42
Beckentin	113
Blievenstorf	664
Bockup	286
Boek	171
Brenz	301
Bresegard	359
Brunow	392
Conow	316
Dadow	250
Dambeck, Dorf	517
Dambeck, Hof	96
Dömitz, Festung, Stadt (St.B. 3 258)	3 294
Dreenkrögen	162
Drefahl	181
Dütschow, Dorf	271
Dütschow, Hof	48
Eldena	1 286
Fahrbinde	256
Fresenbrügge	107
Friedrichsmoor	66
Glaisin	482
Göhlen (St.B. 381)	418
Göhren	328
Gorlosen	260
Grabow, Stadt	6 081
Granzin	42
Grebs	427
Grittel	140
Groß Laasch	901
Groß Schmölen	241
Güritz	123
Heiddorf	796
Heidhof	332
Herzfeld	369
Hohen Woos	149
Hohewisch	179
Hornkaten	209
Kaliß	381
Kaltenhof	44
Karenz	351
Karstädt	454
Klein Krams	252
Klein Laasch	138
Klein Schmölen	247
Klüß	266
Kolbow	137
Kremmin	245
Krohn	70
Kronskamp	100
Kummer	489
Laupin	158
Leussow	428
Liepe	263
Loosen	377
Ludwigslust, Stadt (St.B. 9 107)	10 521
Lüblow	532
Malk	138
Malliß	520
Meierstorf	77
Möllenbeck	245
Muchow	533
Neese	202
Neu Brenz	306
Neuhof	234
Neu Kaliß	703
Neu Karstädt	355
Neu Krenzlin	178
Neu Lüblow	240
Neustadt-Glewe, Stadt (St.B. 4 339)	4 963
Niendorf b. Alt Jabel	304
Niendorf b. Ludwigslust	249
Pampin	132
Platschow	87
Polz	516
Prislich	326
Raddenfort	181
Repzin	38
Rüterberg	308
Schlesin	117
Semmerin	139
Strassen	121
Stresendorf	129
Stuck	115
Techentin	871
Tews Woos	511
Verklas	8
Vielank	437
Wanzlitz	140
Warlow	549
Werle	183
Wöbbelin	489
Woosmer	496
Ziegendorf	447
Zierzow	337
10. Malchin (St.B. 58 423)	**58 529**
Altbauhof	100
Alt Kalen	216
Alt Sührkow	138
Alt Vorwerk	180
Appelhagen	180
Bäbelitz	116
Barlin	122
Basedow	612
Behren Lübchin	144
Blankenhof	132
Bobbin	141
Boddin	192
Borgfeld	99
Bredenfelde	316
Breesen	229
Briggow	185
Bristow	293
Brudersdorf	392
Burg Schlitz	365
Clausdorf	70
Dalwitz	241
Damm	169
Darbein	152
Dargun, Stadt	2 308
Demzin	270
Deven	144
Dölitz	403
Dörgelin	182
Duckwitz	74
Faulenrost (St.B. 408)	451
Finkenthal	293
Friedrichshof	67
Fürstenhof	184
Gädebehn	183
Galenbeck	177
Gehmkendorf	155
Gevezin	135
Gielow	1 369
Glasow	233
Gnoien, Stadt	3 743
Gorschendorf	114
Gottesgabe	42
Grambzow	131
Granzow	276
Groß Helle	242

20 Land Mecklenburg

10—12 Systematisches Verzeichnis der Gemeinden

Kleinere Verwaltungsbezirke Gemeinden	Wohnbevölkerung am 17. Mai 1939
Groß Köthel	187
Groß Lunow	130
Groß Markow	204
Groß Methling	217
Groß Nieköhr	116
Groß Varchow	195
Groß Wüstenfelde	625
Gülzow	626
Gützkow	466
Hohen Mistorf	174
Holz Lübchin	45
Hungerstorf	200
Ivenack	1 285
Jördenstorf	554
Jürgenstorf	302
Kämmerich	118
Kalübbe	179
Kastorf	254
Kittendorf	400
Kleeth	360
Klein Helle	169
Klein Lunow	80
Klein Methling	107
Klein Nieköhr	65
Klein Wüstenfelde	46
Klenz	196
Kleverhof	98
Klockow	252
Kölpin	56
Kriesow	137
Krummsee	198
Küsserow, Dorf	162
Küsserow, Hof	57
Kützerhof	80
Lehnenhof	94
Lelkendorf	288
Levin	509
Levitzow	304
Lüchow	50
Lühburg	226
Luplow	163
Malchin, Stadt	7 192
Markow	85
Mölln	259
Neubauhof	55
Neue Bauhof	61
Neukalen, Stadt	2 070
Neu Nieköhr	99
Neu Panstorf	179
Neu Sührkow	136
Niendorf	134
Pinnow b. Kleeth	381
Pinnow b. Stavenhagen	335
Poggelow	250
Pohnstorf	107
Pribbenow	334
Quitzenow (St.B. 448)	485
Remlin	224
Remplin	680
Repnitz	126
Rey	139
Rittermannshagen	177
Ritzerow	389
Rosenow	283
Rottmannshagen	242
Salem	84
Samow	126
Scharpzow	131
Schlakendorf	197
Schorrentin	196
Schwandt	281
Schwarzenhof	102
Schwinkendorf	394
Stavenhagen, Stadt	4 180
Stavenhof	36
Stierow	116
Stubbendorf	215
Sülten	347
Sukow-Marienhof (St.B. 404)	430
Tarnow	152
Teschow	188
Teterow, Stadt	7 799
Thürkow	214
Todendorf	141
Tüzen	107
Upost	167
Varchentin	382
Viecheln	226
Vietschow	177
Wagun	86
Walkendorf	345
Warbelow	93
Warrenzin	117
Warsow	177
Woggersin	159
Wolde	253
Wolkow	158
Wrodow	59
Zettemin	338
11. Parchim (St.B. 54 946)	**56 114**
Altenlinden	117
Augzin	128
Barkow	305
Beckendorf	85
Below	272
Benthen	244
Benzin	420
Bergrade	103
Bobzin	236
Broock	327
Brüz	155
Burow	271
Damerow b. Domsühl	114
Damm	224
Dammerow	70
Dargelütz	153
Darze	121
Daschow	99
Diestelow	335
Dinnies	42
Dobbertin	780
Dobbin	140
Domsühl	340
Drenkow	114
Finkenwerder	350
Frauenmark	138
Freienhagen	736
Friedrichsruhe, Dorf	333
Gallin	233
Ganzlin	397
Garwitz	406
Gischow	287
Glave	64
Gnevsdorf	354
Goldberg, Stadt (St.B. 3 282)	3 319
Goldenbow	287
Grambow	112
Granzin	352
Grebbin	456
Greven	149
Groß Godems	376
Groß Niendorf, Dorf	413
Groß Pankow	203
Groß und Neu Poserin	271
Herzberg	225
Hof Grabow (St.B. 77)	115
Hohen Pritz	156
Jarchow	76
Kadow	57
Karbow	293
Karow	494
Karrenzin	158
Kladrum	343
Klein Niendorf	133
Klein Pritz	52
Klein Wangelin	91
Klinken	455
Kossebade	348
Kreien, Dorf	420
Kressin	78
Kritzow	100
Kuppentin	178
Lalchow	128
Lancken	190
Langenhagen	213
Leisten	103
Lenschow	106
Lindenbeck	87
Lübz, Stadt	4 325
Lutheran	258
Malchow	93
Malow	91
Marnitz (St.B. 925)	962
Matzlow	291
Medow	62
Mentin	196
Mestlin	321
Möderitz	89
Mühlenhof	74
Neuburg	71
Neuhof	167
Paarsch	162
Parchim, Stadt (St.B. 14 331)	15 387
Passow	174
Penzlin	113
Plau, Stadt	4 831
Plauerhagen	304
Poltnitz	308
Porep	81
Raduhn	608
Reppentin	44
Retzow, Dorf	301
Rom	237
Ruest	294
Ruthen	129
Sandhof	217
Schlemmin	225
Schlieven	128
Sehlsdorf	179
Severin	232
Siggelkow	534
Spornitz	968
Steinbeck	160
Stolpe	282
Stralendorf	226
Suckow	412
Techentin	225
Tessenow	277
Tönchow	88
Vietlübbe	305
Wahlstorf	308
Wangelin	200
Weisin	123
Welzin	208
Werder	217
Wessentin	156
Wilsen	118
Woeten	93
Woosten	98
Wulfsahl	258
Zahren	86
Zarchlin	117
Zidderich	170
Zieslübbe	149
Zölkow	352
12. Rostock (St.B. 72 855)	**73 692**
Admannshagen	309
Albertsdorf	75
Allershagen	143
Allerstorf	152
Altenhagen	189
Alt Guthendorf	156
Althagen	417
Alt Stassow	145
Bandelstorf	165
Bargeshagen	307
Bartelshagen	542
Bartenshagen	205
Bastorf	320
Behnkenhagen	241
Bentwisch	505
Berendshagen	202
Beselin	105
Biestow	525
Blankenhagen	449
Bliesekow	63
Böhlendorf	174
Börgerende	247
Boldenshagen	98
Borg	91
Breesen	191
Broderstorf	272
Brodhagen, Dorf	125
Brünkendorf	207
Brunstorf	62
Brusow	134
Buchholz	246
Bussewitz	70
Cammin (St.B. 440)	634
Carlsruhe	143
Cordshagen	87
Dändorf	305
Dänschenburg	327
Damm	108
Dammerstorf	98
Detershagen	160
Dettmannsdorf	175
Diedrichshagen b. Kröpelin	99
Dierhagen (St.B. 552)	738
Doberan, Bad, Stadt (St.B. 6 915)	7 104
Dudendorf	195
Dummerstorf	267
Ehmkendorf	105

Kleinere Verwaltungsbezirke Gemeinden	Wohnbevölkerung am 17. Mai 1939
Einhusen	51
Elmenhorst	494
Evershagen	98
Fahrenhaupt	96
Fahrenholz	146
Gelbensande	267
Gerdshagen	186
Glashagen	196
Gnewitz	293
Goorstorf	58
Gorow	296
Graal-Müritz, Ostseebad	1 423
Gragetopshof	95
Grammow	155
Gresenhorst	396
Griebnitz	108
Groß Bölkow	204
Groß Kussewitz	281
Groß Lüsewitz	356
Groß Potrems	205
Groß Schwaß	371
Groß Siemen	82
Groß Stove	120
Gubkow	278
Häschendorf	79
Hanstorf	83
Harmstorf	57
Hastorf	160
Heiligenhagen	375
Helmstorf	90
Hinrichsdorf	188
Hinter Bollhagen	122
Hirschburg	213
Hohenfelde	250
Hohen Luckow	263
Hohen Schwarfs	101
Huckstorf	90
Ivendorf	101
Jahnkendorf	115
Jennewitz	85
Kägsdorf	118
Kavelstorf	427
Kessin	323
Klein Bartelstorf	121
Klein Bölkow	122
Klein Bollhagen	38
Klein Siemen	87
Klein Stove	52
Klingendorf	132
Klockenhagen	541
Kloster Wulfshagen	108
Kneese	161
Kölzow	157
Kösterbeck	215
Kowalz	164
Kritzmow	499
Kröpelin, Stadt	2 623
Krummendorf	319
Kucksdorf	66
Kühlungsborn, Ostseebad, Stadt	4 404
Kuhlrade	270
Lambrechtshagen, Dorf	223
Langsdorf	222
Lichtenhagen	601
Lieblingshof	224
Liepen	138
Lüningshagen	69
Mandelshagen	182
Marlow, Stadt	1 871
Matersen	108
Miekenhagen	97
Mittel Rövershagen	509
Mönchhagen	445
Neuendorf	137
Neuhof b. Ribnitz	137
Niekrenz	177
Niendorf	133
Nienhagen b. Bentwisch	64
Nienhagen über Doberan, Ostseebad	345
Nienhusen	74
Niex	140
Nütschow	131
Nustrow	166
Papendorf	369
Parkentin	366
Pastow	511
Peez	61
Petersdorf b. Ribnitz	198
Petersdorf über Rostock	112
Petschow	281
Pölchow	252
Poppendorf b. Bentwisch	116
Poppendorf b. Jahnkendorf	146
Prangendorf	123
Prisannewitz	135
Radegast	173
Reddelich	376
Reddershof	213
Redderstorf	143
Rederank	101
Reez	276
Reinshagen	279
Reppelin (St.B. 175)	215
Rethwisch	467
Retschow, Dorf	314
Ribnitz, Stadt (St.B. 7 707)	7 741
Roggentin	119
Rosenhagen	79
Rostocker Wulfshagen	118
Sanitz, Dorf	1 167
Satow Niederhagen	974
Schabow	129
Scharstorf	171
Schlage	433
Schmadebeck	118
Schulenberg	130
Selpin	144
Sievershagen	322
Sildemow	116
Stäbelow	328
Steffenshagen	358
Steinfeld	290
Stormstorf	120
Stubbendorf	109
Stülow	184
Stuthof	135
Sülze, Bad, Stadt (St.B. 2 429)	2 623
Tangrim	89
Teschendorf	176
Tessin, Stadt	2 969
Teutendorf	126
Thelkow	219
Thulendorf	346
Toitenwinkel	138
Tressentin	137
Vietow	151
Vilz	312
Völkshagen	305
Vogtshagen	203
Volkenshagen	229
Vorder Bollhagen	181
Wahrstorff	149
Wendorf	136
Wesselstorf	242
Willershagen	265
Wilsen	222
Wittenbeck	187
Wöpkendorf	300
Wohrenstorf	166
Woltow	163
Wustrow, Ostseebad	1 168
Zarnewanz	367
Ziesendorf	167
13. Schönberg (St.B. 41 445)	**42 100**
Bäk	216
Barendorf b. Dassow	87
Barendorf b. Grevesmühlen	91
Bechelsdorf	66
Benckendorf	133
Benzin	155
Bernstorf	270
Blüssen	47
Bobitz	256
Börzow	159
Bössow	114
Boienhagen	90
Boitin-Resdorf	88
Boltenhagen	702
Bonnhagen	50
Brook	157
Brützkow	94
Bülow, Dorf	213
Bülow, Hof	46
Büttlingen	61
Campow	79
Carlow (St.B. 441)	683
Christinenfeld	171
Cordshagen	148
Cronscamp	110
Damshagen	184
Dassow, Stadt	2 649
Degtow	156
Demern, Dorf	133
Demern, Hof	76
Diedrichshagen	94
Dönkendorf	70
Duvennest	110
Elmenhorst	241
Falkenhagen	72
Fräulein Steinfort	54
Friedrichshagen	105
Fürstlich Gutow	59
Gantenbeck	53
Gletzow	85
Goldbeck	100
Gostorf	243
Gramkow	87
Greschendorf	82
Gressow	145
Grevenstein	46
Grevesmühlen, Stadt (St.B. 6 008)	6 197
Grieben	141
Groß Bünsdorf	48
Großenhof	120
Groß Hundorf	191
Groß Krankow	277
Groß Mist	105
Groß Molzahn	149
Groß Pravtshagen	131
Groß Rünz	111
Groß Schwansee	226
Groß Siemz	69
Groß Voigtshagen	140
Groß Walmstorf	257
Grundshagen	122
Hamberge	147
Hanshagen	209
Harkensee	101
Harmshagen	84
Herrnburg	699
Hilgendorf	64
Hindenberg	205
Hof Mummendorf	203
Hof Reppenhagen	70
Hohenkirchen	119
Hohen Schönberg	242
Hoikendorf	88
Jamel	69
Jassewitz	66
Käselow	117
Kalkhorst	266
Kasendorf	197
Kastahn	80
Klein Bünsdorf	47
Kleinfeld	67
Klein Krankow	103
Klein Mist	61
Klein Molzahn	57
Klein Rünz	75
Klein Siemz	85
Klein Voigtshagen	60
Klocksdorf	137
Klütz, Stadt	1 579
Köchelstorf	65
Kühlenstein	39
Kuhlrade	60
Lankow	59
Lauen	135
Lenschow	25
Lindow	70
Lockwisch, Dorf	149
Lockwisch, Hof	71
Löwitz	99
Lübseerhagen	40
Lüdersdorf	352
Lütgenhof	62
Mallentin	78
Malzow	92
Manderow	146
Mechow, Dorf	121
Meierstorf	55
Menzendorf, Dorf	65
Menzendorf, Hof	83
Moor	178
Naschendorf	137
Neschow	84
Nesow, Dorf	103
Nesow, Hof	80
Neuenhagen	127
Neuhof b. Bobitz	36
Neuhof b. Ratzeburg	87
Niendorf	82
Oberhof	210
Ollndorf	84

20 Land Mecklenburg

13—15 Systematisches Verzeichnis der Gemeinden

Kleinere Verwaltungsbezirke Gemeinden	Wohnbevölkerung am 17. Mai 1939
Othenstorf	93
Palingen	379
Parin	186
Petersberg	83
Plüschow	181
Pötenitz	213
Pogez	115
Pohnstorf	50
Prieschendorf	200
Questin	83
Rabensdorf, Dorf	26
Rabensdorf, Hof	35
Raddingsdorf	46
Rankendorf	182
Redewisch	217
Rehna, Stadt (St.B. 1 835)	1 872
Retelsdorf	55
Rieps	126
Rodenberg	71
Roduchelstorf	82
Römnitz	53
Roggenstorf	267
Rosenhagen	83
Rottensdorf	38
Roxin	130
Rüting	249
Rütinger Steinfort	71
Rupensdorf	79
Sabow	72
Samkow	88
Santow	69
Saunstorf	88
Schaddingsdorf	82
Schattin	122
Schildberg	83
Schlagbrügge	137
Schlagresdorf	127
Schlagsdorf, Dorf	471
Schlag-Sülsdorf	66
Schmachthagen	73
Schönberg, Stadt	2 986
Schönberg-Sülsdorf	161
Schönhof (St.B. 185)	273
Schwanbeck	114
Selmsdorf, Dorf	1 154
Sievershagen, Dorf	87
Sievershagen, Hof	75
Steinbeck	71
Stellshagen	112
Stove	119
Strohkirchen	95
Tankenhagen	89
Tarnewitz (St.B. 422)	521
Tarnewitzerhagen	54
Teschow	91
Testorf	87
Testorfer Steinfort	51
Thandorf	136
Thorstorf	70
Törber	92
Törpt	59
Torisdorf	74
Tramm	65
Upahl	239
Utecht	140
Vitense	196
Volkstorf	64
Wahlsdorf	44
Wahrsow, Dorf	80
Wahrsow, Hof	54
Wahrstorf	94
Warnekow	77
Warnkenhagen	161
Warnow	243
Wedendorf	114
Welzin	161
Wendorf	51
Wichmannsdorf	60
Wieschendorf	170
Wilmstorf	83
Wölschendorf	91
Wolde	37
Wotenitz, Dorf	213
Wüstenmark	134
Zarnewenz, Dorf	68
Zarnewenz, Hof	39
Ziethen	323
14. Schwerin (St.B. 35 811)	**36 151**
Alt Meteln	527
Alt Steinbeck	100
Amts Bauhof	96
Augustenhof	321
Badow	228
Banzkow	794
Barner Stück	457
Barnin, Dorf	399
Bentin	117
Böken	151
Boldela	154
Botelsdorf	139
Breesen	164
Brüsewitz	241
Buchholz b. Gadebusch	43
Buchholz b. Ventschow	63
Bülow	206
Buerbeck	122
Cambs	218
Consrade	256
Cramonshagen	192
Crivitz, Stadt (St.B. 3 355)	3 414
Dalberg	218
Dalliendorf	131
Dambeck	325
Demen	444
Dragun	179
Drieberg, Dorf	92
Drieberg, Hof	108
Drispeth	169
Dümmer	456
Dümmerstück, Hof	56
Dutzow	186
Flessenow	97
Frauenmark	128
Gadebusch, Stadt	2 628
Ganzow	153
Gneven	108
Godern	152
Göhren	347
Görslow	122
Goldenstädt	356
Gottesgabe	132
Gottmannsförde	86
Grambow	325
Groß Brütz	222
Groß Renzow	207
Groß Rogahn	299
Groß Salitz (St.B. 231)	414
Groß Welzin	146
Güstow	104
Herren Steinfeld	189
Hof Meteln	75
Holdorf	313
Holthusen	378
Jamel	165
Jarmstorf	403
Käselow	107
Kirch Stück	119
Kleefeld	213
Klein Hundorf	81
Klein Rogahn	287
Klein Salitz	118
Klein Welzin (St.B. 183)	233
Kneese, Dorf	96
Kneese, Hof	86
Kobande	135
Kothendorf	174
Krembz	153
Kritzow	134
Krummbeck	52
Langen Brütz	209
Leczen	229
Lehmkuhlen	214
Liessow	92
Lübesse	342
Lübstorf	601
Lützow (St.B. 428)	471
Mirow	326
Möllin	112
Moltenow	67
Mühlenbeck	89
Mühlen Eichsen	273
Neu Schlagsdorf	142
Pätrow	110
Pampow	704
Passow	112
Peckatel	403
Perlin	308
Pinnow	353
Plate	716
Pokrent	451
Prestin	183
Raben Steinfeld	181
Radepohl	103
Rampe	101
Rastow	741
Retgendorf	91
Rögnitz	148
Roggendorf	316
Rosenhagen (St.B. 127)	132
Rosenow	146
Rubow	130
Rugensee	175
Runow	238
Ruthenbeck	314
Schönfeld	164
Schönwolde	127
Schossin	235
Stöllnitz	199
Stralendorf	423
Sülstorf	346
Sülte	177
Sukow	663
Tramm	640
Uelitz	413
Veelböken	102
Vietlübbe	153
Wakenstädt	108
Walsmühlen	223
Warsow	254
Webelsfelde	100
Wendelstorf	120
Wessin	165
Wittenförden	600
Wüstmark	265
Zapel, Dorf	262
Zapel, Hof	41
Zickhusen	310
Zietlitz	104
Zittow	151
Zülow	180
15. Stargard (Sitz: Neustrelitz) (St.B. 63 814)	**64 965**
Ahrensberg	271
Alt-Kaebelich	461
Babke	160
Badresch	167
Ballin	295
Ballwitz	163
Bargensdorf	211
Barsdorf	177
Beseritz	238
Blankenförde-Kakeldütt	185
Blankensee	351
Blumenholz	168
Blumenow	232
Bredenfelde	363
Bresewitz	170
Broda	190
Brohm	280
Brunn	266
Buchholz	114
Burg Stargard, Stadt	3 330
Cammin	193
Canow	255
Cantnitz	268
Carpin	186
Carwitz	247
Cölpin	352
Conow	122
Dabelow	295
Dahlen	217
Dannenwalde	214
Dewitz	273
Dolgen	208
Drosedow	175
Eichhorst	157
Feldberg, Stadt	1 588
Fleeth	80
Friedland, Stadt (St.B. 8 442)	8 530
Fürstenberg, Stadt	5 089
Fürstenhagen	202
Fürstensee (St.B. 272)	276
Galenbeck	154
Ganzkow	209
Gehren	190
Genzkow	185
Glienke	193
Godendorf	279
Göhren	275
Goldenbaum	183

Kleinere Verwaltungsbezirke Gemeinden	Wohnbevölkerung am 17. Mai 1939
Golm	293
Gramelow	128
Granzin	263
Grauenhagen	199
Groß Daberkow	314
Groß Nemerow	367
Groß Quassow	319
Groß Schönfeld (St.B. 239)	273
Grünow	639
Hasselförde	224
Heinrichswalde	[1]) 111
Helpt	343
Herzwolde	106
Hinrichshagen	313
Hohenstein	96
Hohenzieritz	209
Holldorf	229
Hornshagen	111
Ihlenfeld	198
Jatzke	191
Klein Daberkow	112
Klein Trebbow	278
Klockow	238
Koldenhof	190
Kotelow	238
Kratzeburg	267
Krienke	96
Krumbeck	214
Kublank	292
Küssow	92
Läven	95
Langhagen	32
Leppin	300
Leussow	161
Lichtenberg	229
Liepen	149
Liepen bei Kratzeburg	94
Lindow	151
Loitz	126
Lübbersdorf	392
Lüttenhagen	204
Luisenhof	160
Mariawerth	143
Matzdorf	105
Mechow	165
Mildenitz	257
Miltzow-Holzendorf	361
Mirow, Stadt	3 167
Möllenbeck	283
Neddemin (St.B. 366)	767
Neetzka	310
Neuendorf	171
Neuenkirchen	202
Neugarten	172
Neuhof	116
Neverin	325
Pasenow	251
Peetsch	240
Petersdorf	320
Plath	140
Prälank	59
Pragsdorf	219
Priepert	359
Quadenschönfeld	243
Quastenberg	207
Ramelow	244
Rattey	246
Rehberg	293
Rödlin	279
Roga	323
Roggenhagen	438
Roggentin	205
Rossow	125
Rowa	136
Rühlow	262
Sabel	96
Sadelkow	314
Salow	247
Sandhagen	309
Schlicht	95
Schönbeck	430
Schönhausen	287
Schwanbeck	293
Schwichtenberg (St.B. 469)	861
Sponholz	167
Starsow	365
Staven	198
Steinförde	186
Strasen	340
Teschendorf	261
Thurow	280
Tornow	229
Triepkendorf	331
Trollenhagen	340
Usadel	206
Userin	393
Voigtsdorf	248
Voßwinkel	77
Wanzka	262
Warbende	335
Warlin	171
Watzkendorf	135
Weisdin	124
Weitin	298
Wesenberg, Stadt (St.B. 3 529)	2 303
Wittenborn	190
Wittenhagen	149
Wokuhl	381
Woldegk, Stadt (St.B. 3 529)	3 562
Wrechen	187
Wulkenzin	369
Wustrow	414
Zachow	103
Zippelow	232
Zirtow	116
Zirzow	234
Zwenzow	76
16. Waren (St.B. 59 098)	**60 055**
Adamshoffnung	222
Altenhof	188
Alt Gaarz	157
Alt Rehse	366
Alt Schönau	233
Alt Schwerin	451
Ankershagen	273
Ave	137
Baumgarten	173
Below	82
Bollewick	407
Buchholz	315
Bülow	350
Bütow	214
Burg Penzlin	328
Buschhof	100
Cramon	83
Dambeck b. Kratzeburg	66
Dambeck i. M.	166
Damerow	105
Dammwolde	121
Darze	99
Diemitz	158
Drewitz	68
Federow (St.B. 298)	492
Fincken	490
Gaarz	107
Göhren	168
Gotthun	151
Grabow	180
Grabowhöfe	475
Groß Dratow	309
Großen Luckow	206
Groß Flotow	271
Groß Gievitz	364
Groß Kelle	109
Groß Lukow	159
Groß Plasten	142
Groß Rehberg	126
Groß Vielen	210
Grüssow	188
Hagenow	113
Hartwigsdorf	105
Hinrichsberg	124
Hinrichshagen	260
Hohen Wangelin	169
Jabel	321
Jaebetz	211
Käselin	75
Kambs	225
Karbow	157
Kargow	259
Kieve	321
Kirch Grubenhagen	463
Kisserow	98
Klein Dratow	93
Klein Luckow	162
Klein Lukow	219
Klein Plasten	209
Klein Varchow	34
Klein Vielen	129
Klink	238
Klocksin	424
Kogel	438
Kraase	177
Krümmel	189
Krukow	166
Lärz	422
Lansen	224
Lapitz	155
Laschendorf	100
Lebbin	158
Lehsten	530
Leizen	186
Lexow	160
Liepen b. Vollrathsruhe	100
Linstow	251
Loppin	85
Ludorf	272
Lütgendorf	178
Lupendorf	186
Malchow, Stadt	6 056
Malkwitz	31
Mallin	171
Marienfelde	30
Marihn	223
Marxhagen	122
Massow (St.B. 307)	345
Melz	210
Minzow	202
Möllenhagen	235
Mollenstorf	143
Moltzow	242
Neu Gaarz	122
Neu Stuer	151
Nossentiner Hütte	642
Passentin	126
Peckatel	372
Penkow	139
Penzlin, Stadt	3 094
Pieverstorf	82
Poppentin	116
Priborn	161
Puchow	170
Rechlin (St.B. 2 407)	2 949
Rethwisch	91
Rockow	131
Röbel, Stadt	3 799
Roez	107
Rogeez	223
Rothenmoor	382
Rumpshagen	196
Schloß Grubenhagen	117
Schwarz	339
Schwarzenhof	79
Schwastorf	121
Sembzin	105
Sietow	271
Silz	556
Solzow	161
Sophienhof	187
Sorgenlos	112
Sparow	110
Stuer	211
Torgelow	518
Tressow	166
Vielist	282
Vipperow	503
Wackstow	169
Walow	358
Waren, Stadt (St.B. 15 059)	15 242
Wendorf	220
Wildkuhl	149
Wredenhagen	658
Zahren	105
Zepkow	345
Ziddorf	167
Zielow	71
Zierzow	82
Zislow	193
17. Wismar (St.B. 45 701)	**47 071**
Alt Bukow	190
Babst	168
Bäbelin	210
Bantow	291
Barnekow	204
Beckerwitz	355
Beidendorf	322
Benz	472
Bibow	257
Biendorf	248
Blankenberg	296
Blowatz	242
Boiensdorf	228
Brüel, Stadt	2 199
Büschow	224

[1]) Die ursprünglich festgestellte Einwohnerzahl von 326 Personen (darunter 127 Personen Ständige Bevölkerung) ist nachträglich berichtigt worden. In der Kreissumme konnte diese Berichtigung nicht mehr berücksichtigt werden (vgl. Anm. [1]) auf S. 71).

20 Land Mecklenburg

17

Systematisches Verzeichnis der Gemeinden

Kleinere Verwaltungsbezirke Gemeinden	Wohnbevölkerung am 17. Mai 1939	Kleinere Verwaltungsbezirke Gemeinden	Wohnbevölkerung am 17. Mai 1939	Kleinere Verwaltungsbezirke Gemeinden	Wohnbevölkerung am 17. Mai 1939	Kleinere Verwaltungsbezirke Gemeinden	Wohnbevölkerung am 17. Mai 1939
Dabel	864	Klein Görnow	64	Neu Karin	473	Stove	295
Dessin	64	Kleinrambow	93	Neukloster, Stadt	2 528	Sülten	238
Dorf Mecklenburg	1 058	Kletzin	263	Nevern	226	Tatow	290
Friedrichswalde	132	Kobrow	253	Nutteln	94	Teschow	438
Gägelow b. Proseken	178	Kölpin	35	Panzow	92	Tessin	57
Gagzow	352	Krassow	155	Passee	327	Thurow	291
Glasin	344	Krempin	246	Pastin	209	Tollow	104
Goldebee	105	Kritzow	238	Pennewitt	136	Triwalk	193
Groß Görnow	105	Kuhlen	64	Pepelow	258	Ventschow	234
Groß Stieten	200	Kukuk	150	Perniek	197	Venzkow	160
Groß Strömkendorf	153	Langen Jarchow	240	Rakow	311	Wamckow	151
Groß Tessin (Sien)	163	Lischow	267	Rastorf	232	Warin, Stadt	2 258
Groß Woltersdorf	152	Loiz	80	Ravensberg	240	Warnkenhagen	181
Gustävel	239	Losten	375	Ravensruh	100	Weitendorf b. Proseken	224
Hohen Niendorf	193	Lübberstorf	220	Reinstorf	193	Wendelstorf	248
Hohen Viecheln	636	Lübow	419	Rerik, Stadt (St.B. 3 553)	4 855	Wendorf	155
Holdorf	63	Lüdersdorf	147			Westenbrügge	244
Insel Poel	1 902	Madsow	165	Robertsdorf	561	Wischuer	239
Jesendorf (St.B. 376)	444	Mankmoos	121	Roggow	369	Witzin	406
Jörnstorf, Dorf	323	Metelsdorf	403	Rohlstorf	504	Zahrensdorf	363
Jülchendorf	211	Moltow	154	Rothenmoor	200	Zaschendorf	105
Kaarz	108	Müsselmow	206	Sandhagen	262	Zierow	281
Kamin	339	Neubukow, Stadt	2 281	Schimm	335	Züsow	251
Kirch Mulsow	476	Neuburg	834	Sternberg, Stadt	2 852	Zurow	408
Kleinen, Bad	1 063	Neuhof b. Warin	168	Stieten	112	Zweedorf, Dorf	177

Kleinere Verwaltungsbezirke Gemeinden	Wohnbevölkerung am 17. Mai 1939	Kleinere Verwaltungsbezirke Gemeinden	Wohnbevölkerung am 17. Mai 1939	Kleinere Verwaltungsbezirke Gemeinden	Wohnbevölkerung am 17. Mai 1939	Kleinere Verwaltungsbezirke Gemeinden	Wohnbevölkerung am 17. Mai 1939

21. Land Braunschweig

(Sitz des Reichsstatthalters: Dessau, der Landesregierung: Braunschweig)

Stadtkreis:

1. Braunschweig **196 068**
(St.B. 189 628)
Braunschweig, Stadt . 196 068
(St.B. 189 628)

Landkreise:

2. Blankenburg **41 523**
(St.B. 40 674)
Allrode 705
Altenbrak 525
Benzingerode 967
Blankenburg am Harz, Stadt (St.B. 13 195) . 13 995
Börnecke 778
Braunlage, Stadt 4 021
Cattenstedt 948
Hasselfelde, Stadt 2 952
(St.B. 2 903)
Heimburg 1 158
Hohegeiß 960
Hüttenrode 1 789
Michaelstein 1 024
Neuhof 429
Neuwerk 523
Rübeland 1 281
Stiege, Flecken 1 512
Tanne 856
Timmenrode 1 410
Trautenstein 628
Treseburg 250
Walkenried 1 546
Wieda 1 396
Wienrode 752
Zorge, Flecken 1 118

3. Braunschweig **45 359**
(St.B. 43 799)
Abbenrode 350
Ahsen-Ötzen 223
Alvesse 636
Bahlum 310
Beienrode 311
Bettmar 852
Bevenrode 252
Bienrode 731
Bodenstedt (St.B. 595) 773
Bortfeld 1 106
Broitzem 1 053
Cremlingen 553
Denstorf 534
Destedt 503
Dibbersen-Donnerstedt 260
Dibbesdorf 261
Duttenstedt 455
Eißel 109
Emtinghausen 770
Erkerode 366
Essehof 151
Essinghausen 467
Flechtorf 573
Fürstenau 78
Gardessen 290
Groß Brunsrode 363
Groß Gleidingen 386
Harvesse 226
Hemkenrode 162
Hötzum (St.B. 335) .. 509
Holtorf-Lunsen 217
Hondelage 541
Hordorf 305
Horstedt 103
Klein Brunsrode 119
Klein Gleidingen 141
Klein Schöppenstedt .. 405
Klein Stöckheim 1 093
Köchingen 335
Lamme 480
Lehre (St.B. 1 154) ... 1 347
Liedingen 365
Lucklum 267
Mascherode 585
Meerdorf (St.B. 717) .. 869
Neubrück 312
Neuölsburg 1 284
Niedersickte 413
Obersickte 1 125
Ölsburg 1 033
Rautheim 820
Rüningen 1 065
Schandelah 679
Schapen 516
Schulenrode 139
Sierße 588
Sonnenberg (St.B. 797) 950
Sophiental 294
Thedinghausen 1 711
Thune 398
Timmerlah 682
Vallstedt 793
Vechelade (St.B. 348) . 724
Vechelde 1 265
Veltheim a. d. Ohe ... 539
Völkenrode 494
Volkmarode 717
Waggum 615
Wahle (St.B. 503) ... 696
Watenbüttel 688
Weddel 817
Wedtlenstedt 870
Wendeburg 717
Wenden 1 209
Wendezelle 503
Wendhausen 548
Werder 90
Wierthe (St.B. 277) ... 418
Woltorf 302
Zweidorf 560

4. Gandersheim **52 178**
(St.B. 52 028)
Ackenhausen 334
Ahlshausen-Sievershausen 605
Altgandersheim 527
Ammensen 417
Astfeld 1 096
Badenhausen 1 381
Bartshausen 153
Bentierode 260
Beulshausen 132
Billerbeck 384
Bodenburg, Flecken .. 1 120
Bodenstein 258
Bornhausen 797
Bornum 926
Bruchhof 68
Brunsen 312
Clus 88
Dankelsheim 390
Dannhausen 234
Delligsen, Flecken 2 324
Ellierode 193
Engelade 483
Erzhausen 228
Gandersheim, Bad, Stadt 3 067
Garlebsen 197
Gehrenrode 244
Gittelde, Flecken 1 524
Greene, Flecken 1 414
Gremsheim 307
Hachenhausen 130
Hahausen 821
Haieshausen 127
Hallensen 53
Heckenbeck 443
Helmscherode 204
Herrhausen 783
Herzog-Juliushütte ... 217
Holtershausen 54
Ildehausen 656
Ippensen 104
Jerze 202
Kaierde 868
Kirchberg 488
Klein Rhüden 934
Kreiensen 2 001
Langelsheim, Flecken 4 040
Luttera. Bbge., Flecken 1 551
Mahlum 432
Münchehof 1 367
(St.B. 1 217)
Naensen 622
Nauen 382
Neuwallmoden 254
Östrum 193
Olxheim 154
Opperhausen 735
Ortshausen 309
Orxhausen 264
Ostharingen 341
Rittierode 198
Schlewecke 540
Seboldshausen 192
Seesen, Stadt 7 424
Stroit 414
Teichhütte 218
Varrigsen 191
Voldagsen 147
Volkersheim 518
Wenzen 603
Windhausen 793
Wolfshagen 2 036
Wolperode 207
Wrescherode 505

5. Helmstedt **79 352**
(St.B. 79 157)
Ahnebeck 84
Alversdorf 797
Bahrdorf 753
Barmke 613
Beierstedt 623
Berenbrock 116
Bergfeld 355
Boimstorf 250
Bornum 621
Brackstedt 250
Brechtorf 295
Büddenstedt 1 642
Calvörde, Flecken 2 092
Danndorf 534
Dobbeln 255
Dorst 92
Eischott 215
Elsebeck 160
Emmerstedt 1 322
Esbeck 722
Frellstedt 919
Gevensleben 518
Glentorf 379
Grafhorst 601
Grasleben 1 906
Groß Sisbeck 298
Groß Steinum 381
Groß Twülpstedt 301
Helmstedt, Stadt 18 210
Hohnsleben 127
Hoiersdorf 684
Hoitlingen 235
Ingeleben 622
Jerxheim 1 425
Jeseritz 313
Kästorf 262
Klein Sisbeck 199
Klein Twülpstedt 295
Königslutter am Elm, Stadt 5 823
Lauingen 641
Lelm 604
Lössewitz 141
Mackendorf 363
Mariental 439
Meinkot 286
Neuhaus 129
Nordsteimke 377
Offleben 1 648
Papenrode 267
Parleib 112

21 Land Braunschweig

5—7

Systematisches Verzeichnis der Gemeinden

Kleinere Verwaltungsbezirke Gemeinden	Wohnbevölkerung am 17. Mai 1939
Parsau	566
Querenhorst	419
Räbke	626
Reinsdorf	133
Reislingen	408
Rickensdorf	299
Rieseberg	261
Rotenkamp (St.B. 225)	420
Rottorf	307
Rühen	679
Rümmer	248
Runstedt	703
Saalsdorf	363
Scheppau	231
Schickelsheim	103
Schöningen, Stadt	10 110
Söllingen	1 008
Süpplingen	1 790
Süpplingenburg	551
Sunstedt	305
Tiddische	303
Twieflingen	476
Uthmöden	750
Velpke	1 302
Velsdorf	208
Velstove	240
Volkmarsdorf	279
Vorsfelde, Flecken	2 101
Wahrstedt	323
Warberg	755
Warmenau	258
Watenstedt	512
Wendschott	318
Wobeck	331
Wolsdorf	876
Zobbenitz	494
6. Holzminden (St.B. 51 738)	**52 614**
Arholzen	516
Bessingen	244
Bevern, Flecken (St.B. 1 751)	1 798
Bisperode	912
Boffzen	1 968
Braak	320
Breitenkamp	209
Bremke	265
Brökeln	177
Brunkensen	788
Buchhagen	84
Coppengrave	515
Daspe	177
Deensen	1 024
Denkiehausen	85
Derental	559
Dielmissen	795
Dölme	219
Dohnsen	392
Eimen	373
Emmerborn	56
Eschershausen, Stadt (St.B. 2 247)	2 296
Fohlenplacken	149
Fürstenberg	817
Glesse	65
Golmbach	761
Grave	312
Grünenplan	1 911
Halle	580
Harderode	347
Hehlen	987
Heinade	468
Heinrichshagen	84
Hellental	318
Heyen	424
Hohe	165
Hohenbüchen	424
Holenberg	434
Holzen	791
Holzminden, Stadt (St.B. 13 796)	14 447
Hunzen	161
Kemnade	813
Kirchbrak	592
Kreipke	52
Lenne	771
Lichtenhagen	291
Linnenkamp	244
Linse	241
Lobach	300
Lüerdissen	420
Lütgenade	254
Lütgenholzen	74
Mainzholzen	339
Meinbrexen	330
Merxhausen	320
Mühlenberg	105
Negenborn	928
Neuhaus	407
Ölkassen	178
Ottenstein, Flecken	1 013
Reileifzen	197
Rühle	623
Scharfoldendorf	575
Schorborn	326
Stadtoldendorf, Stadt (St.B. 4 120)	4 249
Tuchtfeld	120
Vorwohle	417
Wangelnstedt	464
Warbsen	304
Wegensen	74
Westerbrak	176
7. Wolfenbüttel (St.B. 112 147)	**116 244**
Achim	416
Adersheim	399
Ahlum	587
Ampleben	212
Apelnstedt	217
Atzum	171
Bansleben	206
Barbecke	496
Barnstorf	370
Barum	755
Beddingen	820
Berel	407
Berklingen	328
Bettingerode	528
Bleckenstedt	1 074
Börßum	1 419
Bornum	433
Broistedt	1 473
Bruchmachtersen	330
Bündheim	3 517
Burgdorf	467
Calbecht	346
Cramme	601
Dettum	703
Drütte	344
Eilum	255
Eitzum	390
Engelnstedt	391
Engerode	504
Evessen	381
Fümmelse	1 005
Gebhardshagen	1 783
Geitelde	554
Gilzum	177
Groß Biewende	460
Groß Dahlum	617
Groß Denkte	1 066
Groß Stöckheim	547
Groß Vahlberg	442
Hachum	168
Halchter	701
Hallendorf (St.B. 3 828)	4 762
Harlingerode	3 783
Harzburg, Bad, Stadt (St.B. 6 613)	6 617
Hedeper	669
Heerte (St.B. 715)	1 823
Hessen, Flecken	2 091
Hohenassel	239
Immendorf	411
Kalme	117
Kissenbrück	982
Klein Biewende	319
Klein Dahlum	181
Klein Denkte	173
Klein Vahlberg	247
Kneitlingen	170
Lebenstedt	707
Leiferde	711
Leinde	346
Lesse	1 083
Lichtenberg	991
Linden	587
Lobmachtersen	738
Mönchevahlberg	292
Neindorf	290
Nordassel	208
Ölber am weißen Wege	444
Oker	4 739
Osterlinde	353
Pabstorf	932
Remlingen	618
Reppner	314
Salder	1 222
Salzdahlum	1 032
Sambleben	330
Sauingen	338
Schlewecke	1 223
Schliestedt	229
Schöppenstedt, Stadt	3 735
Seinstedt	382
Semmenstedt	554
Sottmar	106
Stiddien	176
Thiede	6 609
Timmern	211
Üfingen	1 179
Ührde	413
Volzum	202
Warle	245
Watenstedt	5 127
Watzum	370
Weferlingen	204
Wendessen	635
Westerlinde	192
Westerode	1 018
Wetzleben	238
Winnigstedt	1 012
Wittmar	746
Wolfenbüttel, Stadt (St.B. 22 766)	24 817
Woltwiesche	1 702

Kleinere Verwaltungsbezirke Gemeinden	Wohnbevölkerung am 17. Mai 1939	Kleinere Verwaltungsbezirke Gemeinden	Wohnbevölkerung am 17. Mai 1939	Kleinere Verwaltungsbezirke Gemeinden	Wohnbevölkerung am 17. Mai 1939	Kleinere Verwaltungsbezirke Gemeinden	Wohnbevölkerung am 17. Mai 1939

22. Land Oldenburg

(Sitz des Reichsstatthalters und der Landesregierung: Oldenburg i. O.)

Städte:		Wiefelstede	4 274	Kniphausen	3 456	Goldenstedt	5 104
1. Delmenhorst	**38 261**	Zwischenahn	11 286	Minsen (St.B. 3 601)	3 777	(St.B. 4 961)	
(St.B. 35 822)		(St.B. 11 283)		Oestringen	11 196	Lohne, Stadt	8 234
Delmenhorst, Stadt	38 261	**5. Cloppenburg**	**68 598**	(St.B. 10 974)		Neuenkirchen	4 573
(St.B. 35 822)		(St.B. 66 753)		Varel-Land	8 692	(St.B. 4 570)	
2. Oldenburg i. O.	**78 967**	Altenoythe	5 544	Varel, Stadt	8 049	Steinfeld	4 074
(St.B. 74 141)		(St.B. 5 350)		Wangerland	4 289	Vechta, Stadt	8 099
Oldenburg i. O., Stadt	78 967	Barßel (St.B. 8 101)	8 867	Wangerooge, Nordseebad (St.B. 1 469)	1 519	(St.B. 8 023)	
(St.B. 74 141)		Cappeln	2 729			Visbek	4 745
3. Wilhelmshaven	**113 686**	Cloppenburg, Stadt	8 901	**7. Oldenburg i. O.**	**45 143**		
(St.B. 103 842)		(St.B. 8 859)		(St.B. 44 821)		**9. Wesermarsch**	**72 975**
Wilhelmshaven, Stadt	113 686	Emstek (St.B. 4 730)	4 910	Dötlingen	2 971	(Sitz: Brake)	
(St.B. 103 842)		Essen (St.B. 5 265)	5 298	Ganderkesee	9 656	(St.B. 71 440)	
		Friesoythe, Stadt	5 021	Großenkneten	5 729	Abbehausen	5 321
Landkreise:		(St.B. 4 830)		Hasbergen	5 621	Brake, Stadt	11 610
4. Ammerland	**48 014**	Garrel	4 629	Hatten	3 854	(St.B. 10 227)	
(Sitz: Westerstede)		Lastrup	6 762	Hude	6 273	Butjadingen	5 965
(St.B. 47 805)		Löningen (St.B. 7 083)	7 258	Wardenburg	5 653	Elsfleth, Stadt	3 502
		Molbergen (St.B. 3 413)	3 601	(St.B. 5 476)		Jade	4 540
Apen	6 169	Saterland (St.B. 5 002)	5 078	Wildeshausen, Stadt	5 386	Landwürden	1 473
Edewecht (St.B. 6 968)	7 134			(St.B. 5 241)		Moorriem	4 756
Rastede	8 797	**6. Friesland**	**59 828**			Nordenham, Stadt	18 512
Westerstede	10 354	(Sitz: Jever)		**8. Vechta** (St.B. 51 912)	**52 176**	Ovelgönne	3 938
(St.B. 10 314)		(St.B. 59 380)		Bakum	5 613	Rodenkirchen	4 397
		Friesische Wehde	11 912	Damme (St.B. 6 491)	6 533	(St.B. 4 245)	
		Jever, Stadt	6 938	Dinklage	5 201	Stedingen	8 961

23. Land Bremen [1]

(Sitz des Reichsstatthalters: Oldenburg i. O.)

Stadt:		**2. Landkreis Bremen**	**25 947**	Borgfeld	1 789	Oberneuland-Rockwinkel (St.B. 4 103)	4 249
1. Bremen*)	**424 137**	(St.B. 25 801)		Habenhausen	3 169	Osterholz	3 971
(St.B. 419 266)				Huchting	5 621	Seehausen	941
Bremen, Hansestadt	424 137	Arsten	2 962	Lankenau	357	Strom	318
(St.B. 419 266)		Blockland	406	Lehesterdeich	2 164		

24. Land Anhalt

(Sitz des Reichsstatthalters und der Landesregierung: Dessau)

Stadtkreise:		Landkreise:		Schielo	494	Baalberge	1 358
1. Bernburg	**42 007**	**5. Ballenstedt**	**33 842**	Siptenfelde	662	Drohndorf	751
(St.B. 40 732)		Alikendorf	432	Tilkerode	218	Freckleben	1 083
Bernburg, Stadt	42 007	Badeborn	1 462	Gemeindefreie Grundstücke (Gutsbezirke)		Gerbitz	830
(St.B. 40 732)		Ballenstedt, Stadt	6 724			Giersleben	1 712
		Frose	2 519			Gröna	660
2. Dessau (St.B. 117 110)	**119 099**	Gernrode, Stadt	4 458	Ballenstedt	135	Großmühlingen	1 349
Dessau, Stadt	119 099	Großalsleben, Stadt	1 379	Gernrode	24	Großwirschleben	475
(St.B. 117 110)		Güntersberge, Stadt	1 024	Güntersberge	7	Güsten, Stadt	5 997
		Harzgerode, Stadt	[2]) 4 439	Harzgerode-Neudorf	[3]) —	Hecklingen, Stadt	5 180
3. Köthen	**33 655**	Hoym, Stadt	3 915			(St.B. 5 144)	
(St.B. 32 037)		Kleinalsleben	297			Hohenerxleben	1 014
Köthen, Stadt	33 655	Lindenberg	106			Ilberstedt	1 921
(St.B. 32 037)		Neudorf	705	**6. Bernburg**	**58 188**	Kleinmühlingen	917
		Opperode	535	(St.B. 58 114)		(St.B. 879)	
4. Zerbst (St.B. 22 149)	**23 637**	Radisleben	599	Aderstedt	790	Kleinschierstedt	575
Zerbst, Stadt	23 637	Reinstedt	1 343	Altenburg	682	Kleinwirschleben	352
(St.B. 22 149)		Rieder	2 365	Amesdorf	898	Latdorf	1 523
						Leau	277

*) Nicht Stadtkreis im Sinne der DGO. — [1]) **Am 1. 4. 1938 ist in den Gemeinden des Landkreises Bremen die DGO eingeführt worden, dagegen bleibt der bisherige Rechtszustand für die Hansestadt Bremen bis auf weiteres aufrechterhalten.** — [2]) Einschl. 3 Personen des Gutsbezirks Harzgerode-Neudorf, wie nachträgliche Feststellungen ergeben haben. — [3]) Vgl. Anm. [2]).

24 Land Anhalt

6—8

Systematisches Verzeichnis der Gemeinden

Kleinere Verwaltungsbezirke Gemeinden	Wohnbevölkerung am 17. Mai 1939
Leopoldshall, Stadt	7 483
Mehringen	1 330
Neundorf	3 533
Nienburg, Stadt	5 963
Oberpeißen	969
Osmarsleben	819
Plötzkau	1 706
Pobzig	476
Poley	790
Rathmannsdorf	1 047
Sandersleben, Stadt	3 219
Schackenthal	453
Schackstedt	750
Unterwiederstedt	438
Warmsdorf	274
Wedlitz	381
Wispitz	213
7. Dessau-Köthen (Sitz: Köthen) (St.B. 81 840)	**84 054**
Arensdorf	470
Baasdorf	612
Biendorf	848
Bobbe	110
Brandhorst	162
Cattau	98
Cörmigk	807
Cösitz	354
Cosa	108
Crüchern	250
Diebzig	310
Diesdorf	69
Dohndorf	432
Drosa	779
Edderitz	1 217
Elsdorf	511
Elsnigk	708
Fernsdorf	331
Fraßdorf	250
Frenz	246
Friedrichsdorf	41
Gerlebogk	568
Glauzig	224
Gnetsch	435
Görzig	1 231
Gohrau	355
Griesen	405
Gröbzig, Stadt	2 322
Großbadegast	517
Großpaschleben	732
Großwülknitz	412
Hinsdorf	551
Hohnsdorf	203
Hohsdorf	93
Horstdorf	575
Hoyersdorf	99
Ilbersdorf	156
Jeßnitz, Stadt	1 817
Kakau	690
Kleinbadegast	193
Kleinmöhlau	549
Kleinpaschleben	992
Kleinweißandt	172
Kleinwülknitz	174
Kleinzerbst	318
Kleutsch	419
Kochstedt (St.B. 2 965)	5 176
Körnitz	69
Lausigk	188
Lennewitz	55
Libbesdorf	325
Libehna	246
Lingenau	165
Locherau	75
Maasdorf	497
Marke	253
Meilendorf	134
Merzien	491
Mildensee	3 197
Mölz	129
Mosigkau	2 817
Naundorf v. d. Heide	66
Niesau	60
Oranienbaum, Stadt	4 186
Osternienburg	2 251
Pfaffendorf	66
Pfitzdorf	117
Pfriemsdorf	90
Piethen	370
Pißdorf	246
Plömnitz	250
Porst	364
Preußlitz	537
Prosigk	353
Quellendorf	893
Radegast, Stadt	1 896
Raguhn, Stadt	6 043
Rehsen	328
Reinsdorf	433
Reppichau	636
Retzau	322
Reupzig	343
Riesdorf	229
Riesigk	204
Rohndorf	195
Rosefeld	239
Scheuder	322
Schönitz	33
Schortewitz	803
Sibbesdorf	71
Siebenhausen	65
Sollnitz	351
Storkau	80
Thurau	155
Thurland	564
Tornau v. d. Heide	244
Trebbichau a. d. Fuhne	256
Trebbichau b. Wulfen	297
Trinum	311
Vockerode	812
Wadendorf	161
Waldersee	4 549
Wehlau	80
Weißandt-Gölzau	932
Wenndorf	30
Werdershausen	281
Wiendorf	246
Wörbzig	608
Wörlitz, Stadt	1 918
Wohlsdorf	347
Würflau	212
Wulfen	1 430
Zabitz	259
Zehbitz	174
Zehmigkau	122
Zehmitz	186
Zehringen	211
Ziebigk	106
Gemeindefreie Grundstücke (Gutsbezirke)	
Diebzig	—
Haideburg	67
Oranienbaumer Heide (St.B. 102)	105
Rehsen	207
Roßdorf	—
Vockerode	10
Waldersee	—
Wörlitz-Rehsen	—
8. Zerbst (St.B. 34 782)	**36 940**
Badetz	100
Badewitz	153
Bias	256
Bone	145
Bonitz	108
Bornum	204
Bräsen	222
Brambach	115
Buhlendorf	223
Buko	281
Buro	484
Cobbelsdorf	338
Coswig, Stadt	12 625
Deetz	768
Dobritz	382
Dornburg	441
Düben	340
Eichholz	208
Garitz	160
Gödnitz	209
Göritz	110
Griebo	878
Grimme	261
Grochewitz	154
Hagendorf	58
Hohenlepte	156
Hundeluft	370
Jeber-Bergfrieden (St.B. 377)	573
Jütrichau	189
Kerchau	90
Kermen	109
Kleinleitzkau	132
Klieken	390
Köselitz	225
Krakau	60
Kuhberge	101
Leps	144
Lietzo	111
Lindau, Stadt	1 209
Luko	215
Luso	106
Meinsdorf	1 603
Möllensdorf	178
Mühlsdorf	141
Mühlstedt	327
Mühro	141
Natho	163
Nedlitz	581
Neeken	200
Niederlepte	163
Nutha	214
Pakendorf	100
Polenzko-Bärenthoren	266
Pülzig	126
Pulspforde	151
Quast	79
Ragösen	181
Reuden	439
Rietzmeck	149
Rodleben	910
Senst (St.B. 293)	334
Serno	301
Stackelitz	305
Steckby	388
Steutz	777
Straguth	268
Streetz	201
Strinum	136
Thießen	488
Tornau	190
Trüben	115
Wahlsdorf	79
Weiden	155
Wertlau	221
Wörpen	207
Zernitz	99
Zieko	290
Gemeindefreie Grundstücke (Gutsbezirke)	
Cobbelsdorf	—
Dobritz	—
Grimme-Golmenglin	25
Hundeluft	—
Lindau	—
Nedlitz-Reuden (St.B. 37)	225
Polenzko-Bärenthoren	—
Roßlau (Kr. Zerbst), Heeres-Gtsbez. (St.B. 881)	2 614
Serno	5
Steckby	2

Kleinere Verwaltungsbezirke Gemeinden	Wohnbevölkerung am 17. Mai 1939	Kleinere Verwaltungsbezirke Gemeinden	Wohnbevölkerung am 17. Mai 1939	Kleinere Verwaltungsbezirke Gemeinden	Wohnbevölkerung am 17. Mai 1939	Kleinere Verwaltungsbezirke Gemeinden	Wohnbevölkerung am 17. Mai 1939

25. Land Lippe

(Sitz des Reichsstatthalters und der Landesregierung: Detmold)

Landkreise:		Holzhausen-Externsteine	541	Vahlhausen b. Horn	138	Krentrup	690
1. Detmold (St.B. 93 049)	95 687	Horn, Stadt	3 007	Veldrom	241	Kükenbruch	323
		Hornoldendorf	152	Waddenhausen	1 007	Langenholzhausen	919
Altendonop	202	Hummersen	404	Wehren	176	Laßbruch	522
Augustdorf	1 833	Istrup	781	Wellentrup	227	Leese	499
Barkhausen	262	Jerxen-Orbke	887	Wissentrup	357	Lemgo, Stadt (St.B. 13 489)	14 078
Belle	764	Kleinenmarpe	437	Wöbbel	681		
Bellenberg	207	Köterberg	102	Wörderfeld	341	Leopoldshöhe	906
Bentrup	370	Kohlstädt	889			Lieme	1 457
Berlebeck	1 275	Lage, Stadt	7 904			Lipperreihe	439
Billerbeck	335	Leistrup-Meiersfeld	602			Lockhausen	1 382
Billinghausen	809	Leopoldstal	701	**2. Lemgo** (St.B. 90 664) (Sitz: Brake i. L.)	91 533	Loßbruch	264
Blomberg, Stadt	5 100	Lipperode	1 497			Lüdenhausen	660
Borkhausen	52	Lothe	827			Lüerdissen	433
Brakelsiek	713	Maspe	171	Almena	807	Mackenbruch	563
Brokhausen	301	Meinberg, Bad	1 855	Alverdissen, Flecken (St.B. 1 023)	1 060	Matorf	642
Brüntrup	338	Mosebeck	295			Meierberg	514
Cappel b. Lippstadt	341	Mossenberg-Wöhren	189	Asemissen	904	Nalhof	294
Cappel (Blomberg)	379	Müssen	963	Asendorf	338	Nienhagen	271
Dalborn	119	Niederschönhagen	97	Asmissen	1 187	Oerlinghausen, Stadt	3 611
Dehlentrup	641	Nienhagen	291	Barntrup, Stadt	2 436	Osterhagen	80
Detmold, Stadt (St.B. 20 573)	23 202	Niese	345	Bavenhausen	501	Papenhausen	149
		Niewald	93	Bechterdissen	503	Retzen	737
Donop	390	Oberschönhagen	330	Bega	877	Rott	402
Ehrentrup	1 337	Oesterholz	375	Bentorf	737	Salzuflen, Bad, Stadt	11 502
Elbrinxen	841	Oettern-Bremke	155	Bexterhagen	280	Schönhagen	372
Eschenbruch	378	Ohrsen	472	Biemsen-Ahmsen	904	Schötmar, Stadt	5 681
Falkenhagen	155	Pivitsheide V. H.	1 129	Bösingfeld, Flecken (St.B. 2 143)	2 371	Schuckenbaum	715
Fromhausen	194	Pivitsheide V. L.	2 005			Schwelentrup	754
Grevenhagen	219	Pottenhausen	759	Brake i. L.	2 707	Selbeck	303
Großenmarpe	584	Reelkirchen	370	Bremke	300	Silixen	659
Hagen	798	Remmighausen	738	Brosen	337	Sommersell	262
Hakedahl	166	Rischenau	665	Brüntorf	437	Sonneborn	809
Hardissen	405	Ruensiek	91	Ehrsen-Breden	1 191	Stemmen	567
Haustenbeck	631	Sabbenhausen	705	Entrup	386	Talle	551
Hedderhagen	66	Schieder	1 128	Erder	471	Varenholz, Flecken	550
Heesten	194	Schlangen	2 459	Göstrup	266	Voßheide	1 095
Heiden	1 380	Schmedissen	86	Grastrup-Hölsen	661	Währentrup	994
Heidenoldendorf	2 883	Schönemark	260	Greste	1 176	Wahmbeck	415
Heiligenkirchen	1 627	Schwalenberg, Stadt	922	Heidelbeck	505	Wellentrup	1 359
Herrentrup	359	Siebenhöfen	121	Henstorf	224	Welstorf	263
Heßloh	269	Siekholz	216	Hillentrup	1 778	Wendlinghausen	563
Hiddesen	2 783	Spork (St.B. 994)	1 003	Hohenhausen (St.B. 1 573)	1 588	Werl-Aspe	2 704
Höntrup	142	Tintrup	249			Westorf	335
Hörste	1 040	Trophagen	91	Holzhausen	1 540	Wiembeck	215
Hörstmar	723	Vahlhausen b. Detmold	353	Humfeld	917	Wülfer-Bexten	813
				Kalldorf	860	Wüsten	1 968

26. Land Schaumburg-Lippe

(Sitz des Reichsstatthalters: Detmold, der Landesregierung: Bückeburg)

Landkreise:		Cammer	500	Rösehöfe	251	Gemeindefreie Grundstücke (Gutsbezirke)	
		Eilsen, Bad	720	Rusbend	320		
1. Bückeburg (St.B. 23 664)	24 611	Evesen	1 907	Scheie	552	Baum	66
		Frille	364	Schierneichen-Deinsen	285	Harrl	—
		Gelldorf	696	Seggebruch	379	Sandfurth	9
Achum	274	Heeßen	536	Steinbergen	1 155		
Ahnsen	897	Helpsen (St.B. 460)	494	Stemmen	379		
Beeke	377	Kirchhorsten	396	Südhorsten	548	**2. Stadthagen** (St.B. 28 389)	28 584
Bergdorf (St.B. 249)	274	Levesen	258	Sülbeck (St.B. 761)	948		
Buchholz	539	Luhden-Schermbeck	980	Tallensen-Echtorf	402	Altenhagen	387
Bückeburg, Stadt (St.B. 7 149)	7 850	Meinsen	559	Vehlen	903	Bergkirchen	301
		Müsingen	373	Warber	420	Enzen	489

Kleinere Verwaltungsbezirke Gemeinden	Wohnbevölkerung am 17. Mai 1939
Großenheidorn	1 278
Habichhorst-Blyinghausen	163
Hagenburg, Flecken	1 177
Hespe-Hiddensen	758
Heuerßen	209
Hobbensen	192
Hörkamp-Langenbruch	317
Hülshagen	415
Kobbensen	246
Krebshagen	371
Kuckshagen	90
Lauenhagen	496
Lindhorst	1 024
Lüdersfeld	603
Meerbeck	698
Niedernholz	82
Niedernwöhren	1 596
Nienbrügge	228
Nienstädt	1 396
Nordsehl	755
Obernwöhren	312
Pollhagen	868
Probsthagen	330
Reinsen-Remeringhausen	123
Schmalenbruch-Windhorn	137
Stadthagen, Stadt	8 590
Steinhude, Flecken (St.B. 2 392)	2 587
Volksdorf	451
Vornhagen	262
Wendthagen	773
Wiedenbrügge	228
Wölpinghausen	529
Gemeindefreie Grundstücke (Gutsbezirke)	
Brandshof	44
Hagenburg, Forstbez.	19
Hagenburg, Schloßbez.	7
Landwehr	22
Spießingshol	31

27. Saarland

(Sitz des Reichskommissars für das Saarland: Saarbrücken)[1])

Kleinere Verwaltungsbezirke Gemeinden	Wohnbevölkerung am 17. Mai 1939
Stadtkreis:	
1. Saarbrücken (St. B. 131 285)	**133 345**
Saarbrücken, Stadt (St.B. 131 285)	133 345
Landkreise:	
2. Homburg (St.B. 52 477)	**55 289**
Altheim	584
Altstadt	1 143
Bliesdalheim	554
Böckweiler	407
Breitfurt	1 041
Brenschelbach	605
Einöd-Ingweiler (St.B. 1 646)	2 043
Höcherberg	13 420
Homburg, Stadt (St.B. 20 061)	21 872
Jägersburg	2 207
Kirkel-Neuhäusel (St.B. 2 808)	3 412
Kleinottweiler	476
Limbach	2 222
Medelsheim	534
Mimbach	744
Neualtheim	270
Niederbexbach	969
Niedergailbach	462
Peppenkum	301
Seyweiler	184
Utweiler	124
Walsheim	790
Webenheim	925
3. Merzig (St.B. 39 439)	**43 113**
Bachem	1 005
Ballern	678
Beckingen (St.B. 3 295)	3 688
Besseringen	2 482
Bietzen	723
Büdingen	290
Dreisbach	172
Düppenweiler (St.B. 2 065)	2 438
Erbringen (St.B. 577)	779
Fitten	353
Hargarten	371
Harlingen	407
Haustadt	1 325
Hilbringen (St.B. 1 462)	1 661
Honzrath	814
Mechern	495
Menningen	508
Merchingen	868
Merzig, Stadt (St.B. 12 560)	13 858
Mettlach (St.B. 3 618)	4 006
Mondorf	597
Reimsbach (St.B. 1 103)	1 491
Saarfels	427
Saarhölzbach (St.B. 1 512)	1 908
Schwemlingen (St.B. 961)	998
Silwingen	321
Weiler	199
Wellingen	251
4. Ottweiler (St.B. 142 532)	**143 573**
Aschbach	1 089
Bergweiler	382
Berschweiler	792
Bubach-Kalmesweiler	1 733
Dirmingen	2 192
Dörsdorf	701
Elversberg	7 368
Eppelborn	3 979
Fürth	1 113
Habach	390
Hangard	1 568
Hasborn-Dautweiler	1 723
Heiligenwald	4 986
Hierscheid	289
Hirzweiler	656
Hüttigweiler-Raßweiler	2 967
Humes	1 489
Illingen (St.B. 4 434)	4 642
Landsweiler-Reden	5 711
Lautenbach	770
Lindscheid	187
Macherbach	142
Merchweiler	5 824
Münchwies	1 129
Neipel	263
Neunkirchen (Saar), Stadt (St.B. 39 348)	39 351
Ottweiler, Stadt (St.B. 7 278)	7 290
Scheuern	510
Schiffweiler	6 217
Sotzweiler	1 020
Spiesen	5 235
Steinbach	1 204
Stennweiler	1 179
Thalexweiler	1 202
Theley	2 067
Tholey	1 440
Uchtelfangen	3 278
Ueberroth-Niederhofen	428
Welschbach	834
Wemmetsweiler	4 865
Wiebelskirchen	9 756
Wiesbach (St.B. 2 772)	3 590
Wustweiler	2 022
5. Saarbrücken (St.B. 215 016)	**216 491**
Altenkessel	8 452
Auersmacher	2 126
Bischmisheim (St.B. 4 734)	4 939
Bliesransbach	1 512
Brebach	2 089
Bübingen	1 503
Dudweiler	24 601
Eiweiler (Saar)	1 284
Emmersweiler	902
Fechingen	4 305
Fischbach	3 463
Friedrichsthal	13 600
Gersweiler	7 146
Göttelborn	1 737
Großrosseln	4 240
Güdingen	4 761
Heusweiler (St.B. 4 959)	5 413
Holz	2 802
Karlsbrunn (St.B. 458)	484
Klarenthal (Saar)	3 350
Kleinblittersdorf (St.B. 3 144)	3 151
Köllerbach	5 217
Kutzhof	1 407
Lauterbach	2 167
Ludweiler-Warndt	5 153
Naßweiler	832
Püttlingen	12 920
Quierschied (St.B. 8 948)	9 339
Riegelsberg	8 441
Rilchingen-Hanweiler	2 115
Salbach	1 212
Sankt Nikolaus	804
Scheidt	5 850
Sulzbach (St.B. 20 849)	21 241
Völklingen, Stadt	35 150
Wahlschied	1 204
Walpershofen	1 579
6. Saarlautern (St.B. 148 271)	**151 682**
Altforweiler	1 028
Bedersdorf	196
Berus	1 405
Biringen	278
Bisten	533
Buß (Saar)	6 047
Diefflen	3 759
Differten	3 505
Dillingen (St.B. 13 750)	13 948
Dorf	257
Düren	282
Eidenborn	320
Eimersdorf	349
Elm (Saar)	3 176
Ensdorf	5 964
Falscheid	406
Felsberg	1 010
Fremersdorf	940
Fürweiler	421
Gerlfangen	630
Gisingen	544
Gresaubach	1 329
Hemmersdorf (Saar)	1 686
Hostenbach	3 982
Hülzweiler	3 729
Hüttersdorf (St.B. 3 729)	4 126
Ihn	481
Ittersdorf	774
Kerlingen	382
Knorscheid (St.B. 201)	403
Körprich (Saar)	2 051
Landsweiler (St.B. 1 195)	1 592
Lebach (St.B. 2 984)	3 181

[1]) Für die Dauer des Krieges ist die Dienststelle des Reichskommissars für das Saarland mit der des Regierungspräsidenten in Speyer zu einer Behörde mit der Bezeichnung »Der Reichsstatthalter in der Westmark« und dem Sitz in Saarbrücken, zusammengefaßt (Verordnung vom 8. 4. 1940, Reichsgesetzbl. I S. 632 und Erlaß des Führers und Reichskanzlers vom 11. 3. 1941, Reichsgesetzbl. I S. 163).

Kleinere Verwaltungsbezirke Gemeinden	Wohnbevölkerung am 17. Mai 1939	Kleinere Verwaltungsbezirke Gemeinden	Wohnbevölkerung am 17. Mai 1939	Kleinere Verwaltungsbezirke Gemeinden	Wohnbevölkerung am 17. Mai 1939	Kleinere Verwaltungsbezirke Gemeinden	Wohnbevölkerung am 17. Mai 1939
Leidingen	187	Schwarzenholz	2 234	Habkirchen	557	Dörrenbach (St.B. 317)	520
Limbach	1 811	Siersburg	2 418	Hassel (St.B. 2 699)	3 475	Eisweiler	269
Nalbach	2 653	Überherrn	2 275	Heckendalheim	759	Furschweiler	728
Neuforweiler	674	Wadgassen	3 493	Herbitzheim	560	Gronig	1 074
Niedaltdorf	755	Wallerfangen	3 788	Niederwürzbach	3 054	Güdesweiler	840
Niedersaubach	414	Werbeln	675	Oberwürzbach	1 475	Heisterberg	52
Oberesch	336			Ommersheim	1 406	Hofeld-Mauschbach	634
Piesbach	1 479			Ormesheim	1 437	Mainzweiler	649
Primsweiler	309			Reinheim	870	Marpingen	3 223
Rammelfangen	210	**7. Sankt Ingbert**	**60 156**	Rohrbach	4 646	Namborn	1 232
Rehlingen	2 471	(St.B. 58 557)		Rubenheim	684	Niederlinxweiler	1 949
Reisbach (Saar) (St.B. 1 987)	2 378			Sankt Ingbert, Stadt (St.B. 22 270)	22 686	Oberlinxweiler	1 354
		Aßweiler	530			Oberthal	2 202
Rümmelbach	76	Ballweiler	823	Wittersheim	562	Pinsweiler	72
Saarlautern, Stadt (St.B. 31 482)	32 315	Bebelsheim	831	Wörschweiler	391	Remmesweiler	662
		Bierbach (St.B. 1 218)	1 625	Wolfersheim	467	Roschberg	255
Saarwellingen (St.B. 6 025)	6 224	Biesingen	684			Sankt Wendel, Stadt (St.B. 9 673)	11 874
		Blickweiler	1 156				
Sankt Barbara b. Wallerfangen	513	Blieskastel, Stadt	4 566	**8. Sankt Wendel** (St.B. 36 401)	**38 805**	Steinbach	1 125
		Bliesmengen-Bolchen	1 306			Urexweiler	2 248
Schaffhausen	3 080	Ensheim	3 107			Urweiler	1 109
Schmelz (St.B. 5 150)	5 547	Erfweiler-Ehlingen	836	Alsweiler	1 693	Werschweiler	319
Schwalbach (Saar) (St.B. 6 453)	6 653	Eschringen	868	Baltersweiler	746	Wetschhausen	26
		Gersheim	795	Bliesen	2 346	Winterbach	1 604

Kleinere Verwaltungsbezirke Gemeinden	Wohnbevölkerung am 17. Mai 1939	Kleinere Verwaltungsbezirke Gemeinden	Wohnbevölkerung am 17. Mai 1939	Kleinere Verwaltungsbezirke Gemeinden	Wohnbevölkerung am 17. Mai 1939	Kleinere Verwaltungsbezirke Gemeinden	Wohnbevölkerung am 17. Mai 1939

28. Reichsgau Wien

Wien, Stadt	1 929 976	6. Mariahilf	44 866	13. Hietzing	45 691	20. Brigittenau	86 146
(St.B. 1 912 608)		(St.B. 44 804)		(St.B. 45 687)		21. Floridsdorf	126 077
Gemeindebezirke:		7. Neubau	51 441	14. Penzing	98 149	(St.B. 122 572)	
1. Innere Stadt	33 027	(St.B. 51 395)		(St.B. 96 459)		22. Großenzersdorf	32 620
(St.B. 32 878)		8. Josefstadt	40 120	15. Fünfhaus	115 863	(St.B. 31 713)	
2. Leopoldstadt	120 201	(St.B. 40 113)		16. Ottakring	133 855	23. Schwechat	42 962
(St.B. 119 587)		9. Alsergrund	72 109	17. Hernals	74 736	24. Mödling	53 007
3. Landstraße	129 159	(St.B. 71 616)		(St.B. 74 735)		(St.B. 50 962)	
(St.B. 125 422)		10. Favoriten	139 793	18. Währing	71 902	25. Liesing	58 436
4. Wieden	47 610	(St.B. 139 444)		(St.B. 71 822)		(St.B. 57 536)	
5. Margareten	79 349	11. Simmering	49 874	19. Döbling	58 258	26. Klosterneuburg	25 420
		(St.B. 49 029)		(St.B. 58 252)		(St.B. 23 904)	
		12. Meidling	99 305				
		(St.B. 98 893)					

29. Reichsgau Niederdonau

(Sitz des Reichsstatthalters: Wien)

Stadtkreise:		Kröllendorf	309	Wolfsbach	1 893	Schönau an der Triesting	1 279
1. Krems an der Donau (St.B. 25 906)	27 917	Mauer bei Amstetten	4 285	Ybbsitz, Markt	3 133	Schwarzensee	139
Krems an der Donau, Stadt (St.B. 25 906)	27 917	Mitterhausleiten	560	Zeillern	1 505	Seibersdorf, Markt	380
2. Sankt Pölten	44 339	Neuhofen an der Ybbs, Markt	1 210	Zell an der Ybbs, Markt	1 116	Siegersdorf	462
(St.B. 41 819)		Niederhausleiten an der Ybbs	441	Zell-Arzberg	125	Sooß	779
Sankt Pölten, Stadt	44 339	Oed, Markt	476			Tattendorf	803
(St.B. 41 819)		Oehling	642	**5. Baden** (St.B. 103 440)	105 095	Teesdorf	1 628
3. Wiener Neustadt	39 344	Opponitz	1 065			Thenneberg	461
(St.B. 36 449)		Preinsbach	1 022	Alland im Gebirge	1 674	Traiskirchen, Stadt	6 702
Wiener Neustadt, Stadt (St.B. 36 449)	39 344	Sankt Georgen am Reith	708	Altenmarkt an der Triesting, Markt	583	Tribuswinkel	1 889
		Sankt Johann in Engstetten	417	Baden, Stadt	24 111	Trumau	1 849
Landkreise:		Sankt Leonhard am Walde	546	(St.B. 22 981)		Unterwaltersdorf, Markt	1 563
4. Amstetten	92 021	Sankt Michael am Bruckbach	618	Berndorf, Stadt	10 959	Vöslau, Bad	9 295
(St.B. 91 207)		Sankt Pantaleon	1 109	Deutsch Brodersdorf	510	(St.B. 8 770)	
Allhartsberg	1 072	Sankt Peter in der Au-Dorf	990	Ebreichsdorf, Markt	2 097	Wampersdorf	758
Amstetten, Kreisstadt (St.B. 10 114)	10 591	Sankt Peter in der Au-Markt, Markt	923	Enzesfeld, Markt	1 564	Weigelsdorf	991
Ardagger-Markt, Markt	432	Sankt Valentin	5 358	Fahrafeld	602	Weißenbach an der Triesting	1 366
Ardagger-Stift	683	Seitenstetten-Dorf	1 246	Furth an der Triesting	967		
Aschbach-Markt, Markt	1 897	Seitenstetten-Markt, Markt (St.B. 1 010)	1 056	Grillenberg	402		
Au	299	Sindelburg	996	Großau	553		
Behamberg	1 556	Sonntagberg	3 156	Günselsdorf	2 300		
Biberbach	1 712	(St.B. 3 126)		Heiligenkreuz	987	**6. Bruck an der Leitha** (St.B. 107 868)	109 527
Böhlerwerk an der Ybbs	944	Stephanshart	1 003	Hernstein	792		
Ennsdorf	822	Strengberg, Markt	1 897	Hirtenberg, Markt	2 410	Andau (St.B. 2 828)	3 033
Erla	678	Ulmerfeld, Markt	728	Klausenleopoldsdorf	1 401	Apetlon	2 064
Ernsthofen	1 279	Viehdorf	1 131	Kleinfeld	277	Arbesthal	442
Ertl	1 040	Waidhofen an der Ybbs-Land	2 602	Kleinmariazell	249	Au am Leithaberge, Markt	806
Euratsfeld, Markt	1 587	Waidhofen an der Ybbs-Stadt, Stadt (St.B. 5 109)	5 123	Kottingbrunn	2 608	Berg	769
Haag-Dorf	320	Waldamt	340	Landegg	781	Bruck an der Leitha, Stadt (St.B. 8 538)	8 607
Haag-Stadt, Stadt	4 492	Wallsee, Markt (St.B. 768)	780	Leobersdorf, Markt	3 793	Deutsch Altenburg, Bad, Markt	1 452
Haidershofen	2 113	Weistrach	1 934	Lindabrunn	592	Deutsch Haslau	320
Hausmenning	1 948	Windhag	1 561	Mitterndorf an der Fischa	704	Deutsch Jahrndorf (St.B. 1 149)	1 343
Hollenstein an der Ybbs (St.B. 1 935)	2 170	Winklarn	638	Neuhaus	407	Edelstal	649
Kematen	954			Nöstach	425	Engerau, Stadt (St.B. 14 238)	14 959
Kirnberg	1 031			Oberwaltersdorf, Markt	1 817	Enzersdorf an der Fischa	1 093
Kollmitzberg	645			Oyenhausen	317	Frauenkirchen, Markt	2 850
Kornberg	668			Pfaffstätten	2 324	Gallbrunn	476
Krenstetten	446			Pottendorf, Markt	3 309	Gattendorf	1 204
				Pottenstein, Markt	3 152		
				Raisenmarkt	537		
				Reisenberg, Markt	1 041		
				Sankt Corona am Schöpfl	506		

Kleinere Verwaltungsbezirke Gemeinden	Wohnbevölkerung am 17. Mai 1939
Gerhaus	240
Göttlesbrunn	769
Götzendorf, Markt	1 374
Gols, Markt	3 051
Hainburg an der Donau, Stadt	7 052
(St.B. 7 001)	
Halbturn, Markt	2 142
Haslau an der Donau	549
Höflein	1 030
Hof am Leithaberge, Markt	1 230
Hollern	292
Hundsheim	653
Illmitz	2 241
Jois, Markt	1 374
Kaisersteinbruch	325
Kittsee, Markt	2 498
Mannersdorf am Leithagebirge, Markt	3 935
Margarethen am Moos	877
Maria Ellend	292
Mönchhof	2 098
Neudorf bei Parndorf	1 019
Neusiedl am See, Stadt	3 616
(St.B. 3 556)	
Nickelsdorf	2 340
Pachfurth	524
Pama	1 153
Pamhagen, Markt	2 200
Parndorf (St.B. 3 063)	3 216
Petronell, Markt	1 137
Pischelsdorf	333
Podersdorf am See	1 528
Potzneusiedl, Markt	753
Prellenkirchen	985
Regelsbrunn	322
Rohrau, Markt	546
Sankt Andrä bei Frauenkirchen	1 467
Sarasdorf	460
Scharndorf	460
Schönabrunn	207
Sommerein, Markt	1 620
Stixneusiedl	557
Tadten	1 610
Theben	1 567
Trautmannsdorf an der Leitha, Markt	908
Wallern	1 878
Weiden am See, Markt	1 704
Wildungsmauer	313
Wilfleinsdorf	801
Winden am See	1 070
Wolfsthal	894
Zurndorf, Markt	2 250
(St.B. 2 044)	
7. Eisenstadt	**74 637**
(St.B. 73 341)	
Antau	828
Baumgarten im Burgenland	902
Breitenbrunn, Markt	1 321
Donnerskirchen, Markt	1 856
Draßburg	1 209
Eisenstadt, Stadt	9 005
(St.B. 8 150)	
Forchtenau	1 246
Großhöflein, Markt	1 445
Hirm	981
Hornstein, Markt	2 454
Klingenbach	1 312
Krensdorf	815
Leithaprodersdorf	842
Loipersbach im Burgenland	1 038
Loretto	269
Marz	1 800
Mattersburg, Stadt	3 744
Mörbisch am See	2 127
Müllendorf	1 096
Neufeld an der Leitha	2 511
Neustift an der Rosalia	977
Oggau (St.B. 1 755)	1 769
Oslip	1 250
Pöttelsdorf	616
Pöttsching, Markt	1 948
Purbach am Neusiedlersee, Markt	2 169
Rohrbach bei Mattersburg	2 211
Rust, Stadt	1 542
Sankt Margarethen im Burgenland, Markt	2 559
(St.B. 2 361)	
Sauerbrunn	1 672
Schattendorf	2 568
Schützen am Gebirge	1 677
(St.B. 1 448)	
Siegendorf im Burgenland	2 247
Sieggraben	1 233
Sigleß	1 240
Stinkenbrunn	1 347
Stöttera	725
Stotzing	652
Trausdorf an der Wulka	1 435
Walbersdorf	802
Wiesen	2 247
Wimpassing an der Leitha	646
Wulkaprodersdorf, Markt	1 715
Zagersdorf	914
Zemendorf	764
Zillingtal	911
8. Gänserndorf	**77 325**
(St.B. 77 196)	
Aderklaa	309
Angern, Markt	1 407
Auersthal, Markt	1 849
Baumgarten an der March	347
Blumenthal	302
Breitensee	782
Breitstetten	409
Deutsch Wagram, Markt	4 144
Dobermannsdorf	726
Dörfles	274
Drösing, Markt	1 292
Dürnkrut, Markt	1 925
Ebenthal	1 022
Eckartsau, Markt	444
Eichhorn	539
Engelhartstetten	888
Erdpreß	319
Fuchsenbigl	341
Gänserndorf	3 437
Gaiselberg	351
Gösting	466
Götzendorf	697
Groißenbrunn	315
Großinzersdorf	1 033
Großschweinbarth, Markt	1 262
Haringsee	744
Hauskirchen	565
Hohenau, Markt	4 025
Hohenruppersdorf, Markt	1 397
Jedenspeigen, Markt	1 034
Kleinharras	388
Kollnbrunn	518
Kopfstetten	301
Lassee, Markt	1 858
Leopoldsdorf im Marchfelde	1 703
Loidesthal	831
Loimersdorf	656
Mannersdorf an der March	686
Marchegg, Stadt	2 652
Markgrafneusiedl	786
Markthof, Markt	748
(St.B. 619)	
Martinsdorf	402
Matzen, Markt	1 272
Maustrenk	639
Neusiedl an der Zaya	1 125
Niederabsdorf	1 049
Niedersulz	507
Obersiebenbrunn	1 562
Obersulz, Markt	1 049
Oberweiden	623
Ollersdorf	1 106
Orth an der Donau, Markt	1 738
Palterndorf	886
Parbasdorf	236
Pframa	263
Pirawarth, Bad, Markt	1 199
Prinzendorf	585
Prottes	1 169
Raggendorf, Markt	786
Rannersdorf	225
Reyersdorf	568
Ringelsdorf	1 268
Sankt Ulrich	210
Schönfeld	459
Schönkirchen, Markt	711
Sierndorf an der March	523
Spannberg, Markt	1 111
Stillfried, Markt	775
Stopfenreuth, Markt	298
Straßhof	2 499
Straudorf	216
Stripfing	425
Tallesbrunn	351
Untersiebenbrunn	1 236
Velm	393
Wagram an der Donau	222
Waidendorf	785
Waltersdorf an der March	464
Weikendorf, Markt	921
Windisch Baumgarten	409
Witzelsdorf, Markt	303
Zistersdorf, Stadt	2 471
Zwerndorf	514
9. Gmünd	**56 947**
(St.B. 56 484)	
Aalfang	599
Abschlag	109
Albrechts	218
Altmanns	364
Altweitra	295
Amaliendorf	1 025
Beinhöfen	432
Brand, Markt	1 701
Brühl	252
Dietmanns	718
Dietweis	128
Eberweis	251
Eggern	543
Eibenstein	849
Eichberg	276
Eisgarn, Markt	599
Erdweis	702
Eulenbach	197
Finsternau	262
Friedreichs	328
Fromberg	154
Gebharts	225
Gmünd, Stadt	4 878
(St.B. 4 680)	
Gmünd, Stadt [früher sudd. Gebiete]	2 798
Gopprechts	320
Griesbach	234
Großneusiedl	300
Großotten	470
Großpertholz, Markt	1 213
Großradischen	317
Großrupprechts	262
Großschönau	416
Großwolfgers	265
Gundschachen	149
Harbach	235
Harmannschlag	603
Haugschlag	636
Heidenreichstein, Stadt	3 328
Heinreichs	274
Heinreichs bei Weitra	257
Hirschbach, Markt	640
Hirschenschlag	204
Hirschenwies	585
Höhenberg	263
Hörmanns bei Litschau	317
Hörmanns bei Weitra	271
Hoheneich, Markt	876
Hollenstein	332
Illmanns	319
Karlstift	664
Kirchberg am Walde, Markt	696
Kleinschönau	141
Köllersdorf	336
Kottinghörmanns	452
Langegg	498
Langfeld	367
Langschwarza	464
Lauterbach	244
Leopoldsdorf	293
Litschau, Stadt	1 686
(St.B. 1 496)	
Loimanns	333
Mistelbach	98
Naglitz	174
Niederschrems	810
Nondorf	284

29 Reichsgau Niederdonau

9—12

Systematisches Verzeichnis der Gemeinden

Kleinere Verwaltungsbezirke Gemeinden	Wohnbevölkerung am 17. Mai 1939
Oberlembach	136
Pürbach	286
Pyhrabruck	107
Reichenau am Freiwalde	251
Reichenbach	90
Reinberg Heidenreichstein	298
Reinberg Litschau	375
Reingers	258
Reinprechts	274
Reitzenschlag	244
Rohrbach	334
Rottenschachen	1 642
Sankt Martin	794
Sankt Wolfgang	393
Schagges	156
Schandachen	336
Schlag	279
Schönau bei Litschau	300
Schrems, Stadt (St.B. 2 859)	2 889
Seyfrieds	492
Siebenlinden	545
Spital (St.B. 216)	261
Steinbach	534
Süßenbach	337
Tannenbruck	233
Thaures	321
Ullrichs	290
Ulrichs	119
Unserfrau	155
Unterlembach	196
Waldenstein	394
Warnungs	186
Watzmanns	244
Weikertschlag	203
Weißenalbern	363
Weißenbach	293
Weitra, Stadt	1 772
Wetzles	157
Wielands	425
Wielings	255
Witschkoberg	313
Wolfsegg	368
Wultschau	207
Zuggers	313
10. Hollabrunn (St.B. 70 091)	**70 557**
Alberndorf	940
Altenmarkt im Thale	278
Altstadt Retz	1 709
Aschendorf	109
Aspersdorf	523
Auggenthal	599
Baierdorf	124
Bergau	265
Bösendürnbach	119
Braunsdorf	365
Breitenwaida (St.B. 675)	935
Deinzendorf	422
Dietersdorf	260
Dietmannsdorf	202
Dippersdorf	103
Dürnleis	306
Ebersbrunn	409
Eggendorf am Walde	235
Eggendorf im Thale	235
Eitzersthal	181
Enzersdorf im Thale	396
Fahndorf	299
Felling	291
Frauendorf an der Schmida	551
Furth	74
Gaindorf	495
Gettsdorf	273
Glaubendorf	499
Göllersdorf, Markt	1 031
Goggendorf	402
Groß	224
Großkadolz	1 242
Großmeiseldorf	621
Großnondorf	552
Großstelzendorf	387
Großwetzdorf	318
Grübern	152
Grund	425
Guntersdorf, Markt	1 163
Hadres, Markt	1 344
Hardegg, Stadt	276
Hart	186
Haslach	222
Haugsdorf, Markt	1 691
Hetzmannsdorf	169
Heufurth	223
Hofern	168
Hohenwarth, Markt	593
Hollabrunn, Stadt (St.B. 5 962)	6 168
Hollenstein	131
Immendorf	796
Jetzelsdorf	594
Kalladorf	381
Kammersdorf	594
Kiblitz	140
Kleedorf	106
Kleinhöflein	682
Kleinkadolz	139
Kleinkirchberg	67
Kleinriedenthal	367
Kleinsierndorf	95
Kleinstelzendorf	148
Kleinstetteldorf	244
Kleinweikersdorf	406
Kleinwetzdorf	179
Leodagger	164
Limberg	469
Magersdorf	455
Mailberg, Markt	1 194
Maißau, Stadt	798
Mallersbach	307
Mariathal	205
Merkersdorf	234
Minichhofen	194
Mittergrabern	404
Mitterretzbach	467
Mühlbach am Manhartsberg	376
Nappersdorf	437
Niederfladnitz	585
Niederschleinz	407
Oberdürnbach	213
Oberfellabrunn	541
Oberfladnitz	149
Obergrabern	267
Obergrub	139
Obermarkersdorf, Markt	662
Obernalb	755
Oberparschenbrunn	120
Oberravelsbach	169
Oberretzbach	308
Obersteinabrunn	250
Oberstinkenbrunn, Markt	399
Oberthern	248
Obritz	1 149
Olbersdorf	60
Parisdorf	181
Peigarten	436
Pernersdorf	872
Pfaffendorf	485
Pfaffstetten	396
Pillersdorf	231
Platt	720
Pleißing	308
Porrau	154
Pranhartsberg	107
Puch	162
Pulkau, Markt	1 454
Radlbrunn, Markt	441
Ragelsdorf	143
Raschalaa	290
Ravelsbach, Markt	537
Retz (Rötz), Stadt	1 202
Riegersburg	374
Roggendorf	153
Rohrbach	225
Rohrendorf an der Pulkau	283
Ronthal	118
Roseldorf, Markt	559
Schalladorf	197
Schöngrabern, Markt	653
Schrattenthal, Stadt	411
Seefeld, Markt	1 029
Sitzendorf an der Schmida, Markt	910
Sitzenhart	173
Sonnberg	391
Stranzendorf	390
Suttenbrunn	317
Unterdürnbach	313
Untergrub	159
Untermarkersdorf	870
Unternalb	911
Unterretzbach	1 299
Unterthern	188
Viendorf	282
Waitzendorf	379
Waschbach	192
Watzelsdorf	882
Weierburg	266
Wieselsfeld	143
Wilhelmsdorf	78
Windpassing	190
Wischathal	66
Wolfsbrunn	92
Wullersdorf, Markt	926
Zellerndorf, Markt	1 407
Zemling	270
Ziersdorf, Markt	1 394
11. Horn (St.B. 42 253)	**43 639**
Altenburg	1 039
Brunn an der Wild	1 308
Drosendorf, Stadt	1 727
Eggenburg, Stadt (St.B. 4 910)	5 606
Fratting, Markt	450
Gars am Kamp, Markt	3 363
Geras, Stadt	1 291
Hafnerluden	294
Harmannsdorf	997
Hötzelsdorf	1 329
Horn, Stadt (St.B. 5 445)	6 084
Irnfritz (St.B. 1 056)	1 102
Japons, Markt	764
Kattau	1 888
Kurlupp	407
Langau, Markt	1 403
Messern	879
Mold	766
Nespitz	191
Pernegg, Markt (St.B. 932)	937
Röhrenbach	987
Röschitz, Markt	1 900
Rosenburg	868
Sallapulka	616
Sigmundsherberg	3 019
Straning	1 459
Ungarschitz	503
Weitersfeld, Markt	1 730
Zissersdorf, Markt	732
12. Korneuburg (St.B. 44 489)	**48 214**
Bruderndorf	316
Eggendorf am Wagram	312
Füllersdorf	103
Gaisruck	229
Geitzendorf	136
Großmugl, Markt	598
Großrußbach, Markt	564
Harmannsdorf	1 210
Haselbach	299
Hatzenbach	185
Hausleiten, Markt	710
Herzogbirbaum	488
Hetzmannsdorf	199
Hipples	230
Höbersdorf	254
Karnabrunn	357
Kleinebersdorf	220
Kleinrötz	300
Kleinwilfersdorf	137
Korneuburg, Kreisstadt (St.B. 8 784)	9 893
Lachsfeld	156
Leitzersdorf	667
Leobendorf	1 142
Maisbirbaum	401
Merkersdorf	253
Mollmannsdorf	271
Naglern	148
Niederfellabrunn, Markt	484
Niederhollabrunn	582
Niederrußbach	848
Nursch	185
Obergänserndorf	675
Oberhautzenthal	256
Obermallebern (St.B. 350)	529
Oberolberndorf	313

Kleinere Verwaltungsbezirke Gemeinden	Wohnbevölkerung am 17. Mai 1939
Oberrohrbach	449
Oberrußbach	301
Oberzögersdorf	170
Ottendorf	135
Perzendorf	361
Pettendorf, Markt	382
Ringendorf	147
Roseldorf	215
Schmida	282
Seebarn	232
Seitzersdorf-Wolfpassing	660
Senning	295
Sierndorf, Markt	695
Simonsfeld	437
Spillern	872
Starnwörth	202
Steinabrunn	169
Stetteldorf am Wagram, Markt	738
Stetten	891
Stockerau, Stadt (St.B. 11 317)	13 754
Streitdorf	382
Tresdorf	503
Unterhautzenthal	185
Untermallebern	273
Unterparschenbrunn	221
Unterrohrbach	114
Weinsteig	286
Wetzleinsdorf	301
Wollmannsberg	190
Würnitz	504
Zissersdorf	218
13. Krems an der Donau (St.B. 50 069)	**50 283**
Aggsbach-Markt, Markt	326
Allentgschwendt	253
Angern	221
Brunn am Walde	232
Brunn im Felde	499
Diendorf am Walde	100
Droß	499
Dürnstein an der Donau, Stadt	587
Eisenbergeramt	456
Eisengraberamt	648
Els, Markt	284
Elsarn am Jauerling	276
Elsarn im Straßerthale	264
Emmersdorf an der Donau, Markt	315
Engabrunn	596
Etzdorf am Kamp, Markt	966
Felling	258
Freischling	298
Gedersdorf	258
Geyersberg	265
Gföhl, Markt	1 318
Gföhleramt	527
Gobelsburg, Markt	777
Goßam	472
Großheinrichschlag	183
Großmotten	186
Gschwendt	256
Gut am Steg	447
Habruck	344
Hadersdorf am Kamp, Markt	799
Haitzendorf	1 379
Höbenbach	436
Hofamt	153
Hollenburg, Markt	419
Idolsberg	433
Imbach	524
Jaidhof	325
Jeitendorf	239
Kammern	308
Krumau am Kamp, Markt	416
Krustetten	223
Ladings	266
Langenlois, Stadt	4 332
Lengenfeld, Markt	1 191
Lichtenau	201
Litsch- und Wurfenthalgraben	155
Lobendorf	129
Loiwein, Markt	339
Marbach an der Kleinen Krems	403
Marbach im Felde	223
Maria Laach am Jauerling, Markt	471
Mittelberg	279
Mittelbergeramt	179
Mitterarnsdorf	344
Mödelsdorf	198
Mollands	300
Moritzreith	360
Mottingeramt	379
Mühldorf, Markt	718
Niedergrünbach	298
Nöhagen	279
Nonnersdorf	313
Oberarnsdorf	293
Oberbergern	241
Oberfucha	184
Obergrünbach	243
Oberloiben	178
Obermeisling	361
Obertautendorferamt	221
Pallweis	196
Paudorf	824
Peigarten	149
Plank am Kamp, Markt	561
Preinreichs	246
Priel	124
Raichau	248
Rantenberg	388
Rastbach	245
Rastenfeld, Markt	524
Reichaueramt	140
Reith	300
Reittern	162
Rossatz, Markt	509
Rührsdorf	200
Sankt Leonhard am Hornerwalde	758
Schenkenbrunn (St.B. 284)	498
Schiltern, Markt	761
Schiltingeramt	197
Schönberg am Kamp, Markt	546
Schönbergneustift	119
Schwallenbach, Markt	159
Seeb	170
Senftenberg, Markt	918
Senftenbergeramt	216
Spitz, Markt	1 567
Stiefern	460
Stixendorf	161
Straß im Straßertale, Markt	1 105
Taubitz	149
Tautendorf	396
Theiß	629
Tiefenfucha	290
Trandorf	428
Unterbergern	434
Unterloiben	317
Untertautendorferamt	256
Weinzierl am Walde	253
Weißenkirchen in der Wachau, Markt	1 215
Wiedendorf	109
Willendorf in der Wachau	343
Wösendorf, Markt	453
Wolfshoferamt	703
Zintring	220
Zöbing, Markt	794
14. Lilienfeld	**28 414**
Annaberg	1 177
Eschenau	948
Hainfeld, Stadt	3 831
Hohenberg, Markt	2 180
Kaumberg, Markt	974
Kleinzell	1 205
Lilienfeld	2 973
Mitterbach	673
Ramsau	883
Rohrbach an der Gölsen	1 107
Sankt Ägyd am Neuwalde, Markt	3 054
Sankt Veit an der Gölsen, Markt	3 701
Traisen, Markt	3 023
Türnitz, Markt	2 685
15. Melk (St.B. 71 468)	**72 258**
Aggsbach-Dorf	564
Altenmarkt im Isperthale, Markt	725
Anzendorf	353
Arndorf (St.B. 270)	305
Artstetten, Markt	261
Aschelberg	220
Auratsberg	333
Berghof	243
Bischofstetten	969
Blindenmarkt, Markt	1 526
Bruck am Ostrong	394
Brunn an der Erlauf	1 404
Dorfstetten	782
Erlauf	944
Ferschnitz, Markt	1 107
Filsendorf	116
Fritzelsdorf	120
Gansbach, Markt	595
Gerolding	716
Golling	1 711
Gottsdorf	633
Großaigen	299
Gumprechtsberg	295
Harth	176
Heinrichsberg	265
Hofamt Priel	1 494
Holzing	286
Hürm	1 850
Isper, Markt	232
Kälberhart	432
Kapelleramt	395
Karlsbach	691
Kehrbach	136
Kettenreith	377
Kicking	261
Kilb, Markt	949
Kirnberg an der Mank	821
Kleinpöchlarn, Markt	729
Kleinwolfstein	319
Kollnitz	319
Krahof	389
Krumnußbaum an der Donauuferbahn	471
Krumnußbaum, Markt	1 018
Laimbach am Ostrong	642
Landfriedstetten	595
Lehen	447
Leiben, Markt	489
Loibersdorf	270
Loosdorf, Markt	2 506
Mank, Markt	1 702
Mannersdorf	352
Marbach an der Donau, Markt	873
Maria Taferl, Markt	826
Matzleinsdorf (St.B. 604)	650
Mauer (bei Melk)	572
Melk, Stadt (St.B. 4 251)	4 670
Mollendorf	411
Münichreith am Ostrong	238
Mürfelndorf	160
Nabegg	406
Neudorf	182
Neumarkt an der Ybbs, Markt (St.B. 1 186)	1 277
Neustadtl, Markt	1 042
Nöchling, Markt	981
Nussendorf	188
Ornding	381
Payerstetten	178
Persenbeug, Markt	791
Petzenkirchen	587
Plankenstein	603
Pöbring	247
Pöchlarn, Stadt	1 331
Pöggstall, Markt	789
Pömmerstall	117
Rametzberg	203
Rappoltenreith	187
Ratzenberg	737
Raxendorf, Markt	312
Ruprechtshofen, Markt	1 931
Säusenstein	729
Sankt Georgen am Ybbsfelde	1 144
Sankt Gotthard	291
Sankt Leonhard am Forst, Markt (St.B. 3 067)	3 266

29 Reichsgau Niederdonau

15—18

Systematisches Verzeichnis der Gemeinden

Kleinere Verwaltungsbezirke Gemeinden	Wohnbevölkerung am 17. Mai 1939
Sankt Martin am Ybbsfelde	762
Sankt Oswald	1 071
Schönbühel an der Donau, Markt	488
Schollach	530
Seiterndorf	325
Teufelsdorf	405
Texing	560
Troibetsberg	397
Umbach	183
Weinling	225
Weiten, Markt	433
Weitenegg, Markt	171
Wimberg	471
Windpassing	264
Würnsdorf, Markt	370
Ybbs, Stadt	5 256
Zeining	191
Zelking	628
16. Mistelbach an der Zaya (St.B. 93 465)	**93 934**
Altenmarkt	211
Althöflein	475
Altlichtenwarth	1 272
Altmanns	145
Altruppersdorf	485
Ameis	530
Asparn an der Zaya, Markt	1 174
Atzelsdorf	302
Bernhardsthal, Markt	1 613
Bockfließ, Markt	1 695
Bogenneusiedl	205
Bullendorf	616
Diepolz	346
Drasenhofen	1 091
Ebendorf	392
Ebersdorf an der Zaya	300
Eggersdorf	175
Eibesbrunn	327
Eibesthal	867
Eichenbrunn	386
Enzersdorf bei Staatz	480
Erdberg	564
Ernsdorf bei Staatz	285
Ernstbrunn, Markt	2 341
Falkenstein, Markt	826
Fallbach	310
Föllim	275
Frättingsdorf	426
Friebritz	108
Garmanns	175
Gaubitsch	460
Gaweinstal, Markt	1 114
Ginzersdorf	383
Gnadendorf	408
Grafensulz	271
Großebersdorf	933
Großengersdorf am Rußbach, Markt	1 644
Großharras	951
Großkrut, Markt	1 608
Guttenbrunn	244
Hagenberg	376
Hagendorf	288
Hanfthal	746
Hausbrunn, Markt	1 596
Hautzendorf	546
Herrnbaumgarten, Markt	1 813
Herrnleis	223
Hobersdorf	287
Höbersbrunn	459
Hörersdorf	483
Hornsburg	214
Hüttendorf	559
Katzelsdorf	903
Kettlasbrunn	824
Ketzelsdorf	417
Kirchstetten	269
Kleinbaumgarten	353
Kleinhadersdorf	592
Kleinschweinbarth	495
Klement	468
Kottingneusiedl	353
Kronberg	450
Laa an der Thaya, Stadt (St.B. 4 855)	5 257
Ladendorf, Markt	1 533
Lanzendorf	516
Loosdorf	402
Manhartsbrunn	304
Michelstetten	397
Mistelbach an der Zaya, Stadt (St.B. 5 012)	5 079
Münichsthal	602
Neubau	283
Neudorf, Markt	1 338
Neuruppersdorf	588
Niederkreuzstetten, Markt	820
Niederleis	998
Oberkreuzstetten	460
Oberschoderlee	326
Obersdorf, Markt	877
Olgersdorf	262
Ottenthal	764
Paasdorf	859
Patzenthal	255
Patzmannsdorf	649
Pellendorf	397
Pfösing	237
Pillichsdorf, Markt	1 258
Pottenhofen	666
Poysbrunn	764
Poysdorf, Stadt	3 221
Pürstendorf	153
Putzing	310
Pyhra	316
Rabensburg, Markt	1 739
Reinthal	941
Riedenthal	284
Röhrabrunn	254
Schleinbach	863
Schletz	322
Schrattenberg	1 718
Schrick	775
Siebenhirten	497
Staatz, Markt	566
Steinabrunn	571
Streifing	161
Stronegg	112
Stronsdorf, Markt	976
Stützenhofen	300
Traunfeld	419
Ulrichskirchen, Markt	998
Ungerndorf	312
Unterolberndorf	453
Unterschoderlee	239
Unterstinkenbrunn	748
Waltersdorf bei Staatz	292
Walterskirchen	752
Wenzersdorf	104
Wetzelsdorf	896
Wildendürnbach	1 513
Wilfersdorf, Markt	865
Wilhelmsdorf	291
Wolfpassing an der Hochleithen	687
Wolkersdorf, Markt	2 627
Wultendorf	453
Wulzeshofen	1 325
Zlabern	390
Zwentendorf	275
Zwingendorf	1 193
17. Neubistritz (St.B. 19 120)	**19 122**
Adamsfreiheit, Markt	384
Albern	566
Althütten	153
Altstadt, Markt	531
Artholz	250
Auern	217
Blauenschlag	209
Böhmisch Bernschlag	438
Brunn	321
Buchen	386
Deutsch Bernschlag	118
Deutsch Moliken	293
Diebling	327
Dobroten	139
Gatterschlag	265
Gebharz	177
Gottschallings	254
Grambach	210
Groß Rammerschlag	395
Guttenbrunn	344
Heinrichschlag	215
Heumoth	340
Höfling	99
Hosterschlag	454
Kain	287
Kaltenbrunn	134
Klein Rammerschlag	99
Köpferschlag	217
Konrads	353
Kunas	403
Leinbaum	201
Markel	151
Motten	144
Münichschlag	309
Muttaschlag	117
Neubistritz, Stadt (St.B. 2 812)	2 814
Neudek	136
Neustift	309
Nieder Baumgarten	278
Nieder Mühl	362
Ober Baumgarten	449
Ober Mühl	204
Ottenschlag	448
Poliken	236
Radeinles	173
Reichers	241
Riegerschlag	853
Romau	259
Ruttenschlag	155
Schamers, Markt	464
Schönborn	198
Sichelbach	318
Tieberschlag	405
Ulrichschlag	288
Weißenbach	114
Wenkerschlag	517
Wittingau	99
Zinolten	302
18. Neunkirchen in Niederdonau (St.B. 87 476)	**87 682**
Altendorf	320
Aspang-Amt	1 584
Aspang-Markt, Markt	2 344
Breitenau	987
Breitenstein	710
Buchbach	388
Edlitz, Markt	943
Enzenreith	1 143
Feistritz am Wechsel	1 014
Flatz	345
Gerasdorf am Steinfelde	212
Gloggnitz, Stadt	7 240
Grafenbach	832
Grimmenstein	879
Grünbach am Schneeberge	2 456
Hafning	104
Haßbach	318
Hettmannsdorf	405
Hochegg	327
Höflein	771
Kirchau	370
Kirchberg am Wechsel, Markt	1 458
Köttlach	394
Kranichberg	325
Leiding-Inzenhof	239
Loipersbach	167
Mönichkirchen	646
Mollram	315
Molzegg	719
Natschbach	319
Neunkirchen in Niederdonau, Stadt	10 519
Neusiedl am Steinfelde	282
Oberdanegg	137
Otterthal	387
Payerbach (St.B. 3 389)	3 393
Peisching	713
Penk	212
Pitten, Markt	1 798
Pottschach	2 507
Prigglitz	629
Puchberg am Schneeberge, Markt	3 228
Raach am Hochgebirge	481
Raglitz	518
Ramplach	444
Reichenau	4 332
Sankt Corona am Wechsel	301
Sankt Peter am Neuwalde	687
Sankt Valentin-Landschach	605
Saubersdorf	536

Kleinere Verwaltungsbezirke Gemeinden	Wohnbevölkerung am 17. Mai 1939
Sautern	432
Scheiblingkirchen	826
Schiltern	287
Schottwien, Markt	1 009
Schrattenbach	365
Schwarzau am Steinfelde (St.B. 987)	1 189
Schwarzau im Gebirge, Markt	1 478
Seebenstein	680
Semmering	1 428
Sieding	694
Steyersberg	159
Straßhof	328
Ternitz	8 846
Thernberg, Markt	817
Thomasberg	1 316
Thürmannsdorf	126
Trattenbach	901
Unterdanegg	108
Urschendorf	490
Vöstenhof	185
Warth	859
Wartmannstetten	407
Willendorf	661
Wimpassing	2 148
Würflach	532
Zöbern	1 428
19. Nikolsburg (St.B. 76 791)	**77 918**
Auspitz, Stadt	2 969
Bergen	1 035
Bischofswarth	1 435
Bratelsbrunn	1 664
Dornfeld	190
Dürnholz, Markt	2 779
Eisgrub, Markt	2 103
Feldsberg, Stadt	2 855
Frainspitz	782
Fröllersdorf	1 261
Garschönthal	617
Groß Steurowitz	1 066
Guldenfurt	971
Gurdau	908
Guttenfeld	594
Klein Nemcitz	357
Klentnitz	563
Kuprowitz	250
Laatz	286
Leipertitz	1 334
Lodenitz	736
Lundenburg, Stadt (St.B. 10 583)	11 292
Malspitz	531
Mariahilf	496
Milowitz	569
Mödlau, Markt	725
Mohleis	357
Muschau, Markt	696
Neudek	337
Neumühl	218
Neuprerau	801
Neusiedl	1 340
Nikolsburg, Stadt (St.B. 7 441)	7 859
Oberthemenau	1 824
Ober Wisternitz	713
Odrowitz	261
Pardorf	443
Pausram, Markt	1 001
Pohrlitz, Stadt	3 175
Pollau	988
Poppitz	1 220
Prahlitz, Markt	627
Prittlach	751
Pulgram	994
Saitz	1 352
Schömitz	443
Tracht, Markt	828
Treskowitz, Markt	1 377
Unter Tannowitz, Markt	2 792
Unterthemenau, Markt	3 228
Unter Wisternitz, Markt	634
Urspitz	694
Voitelsbrunn	1 076
Weißstätten	949
Wojkowitz	713
Wostitz, Markt	1 859
20. Oberpullendorf (St.B. 57 734)	**57 928**
Aigen	622
Bubendorf im Burgenland	291
Deutsch Gerisdorf	346
Deutschkreutz, Markt	3 796
Dörfl im Burgenland	716
Draßmarkt, Markt	1 054
Frankenau, Markt	752
Glashütten bei Langeck im Burgenland	311
Großmutschen	364
Großwarasdorf, Markt	1 225
Gschaidt	434
Hammerteich	354
Haschendorf	219
Hochneukirchen	1 233
Hochstraß	242
Hollenthon	1 055
Horitschon	1 069
Kaisersdorf	884
Kalkgruben	346
Karl	279
Kirchschlag, Markt	1 021
Kleinmutschen	300
Kleinwarasdorf	1 117
Klostermarienberg	505
Kobersdorf, Markt	1 071
Kogl im Burgenland, Markt	190
Kroatisch Geresdorf	860
Kroatisch Minihof	921
Krumbach, Markt	1 854
Lackenbach, Markt	1 161
Lackendorf	611
Landsee	467
Langeck im Burgenland	273
Lebenbrunn	220
Lembach	293
Lichtenegg	1 286
Liebing	326
Lindgraben	340
Lockenhaus, Markt	1 062
Lutzmannsburg, Markt	1 113
Mannersdorf an der Rabnitz	712
Nebersdorf	994
Neckenmarkt, Markt	1 820
Neudorf bei Landsee, Markt	351
Neutal	1 126
Nikitsch	1 914
Oberloisdorf	896
Oberpetersdorf	490
Oberpullendorf, Markt	1 857
Oberrabnitz	379
Pilgersdorf, Markt	595
Piringsdorf, Markt	922
Raiding, Markt	994
Rattersdorf, Markt	689
Ritzing	1 459
Salmannsdorf	172
Sankt Martin, Markt	924
Schönau im Gebirge	564
Schwendgraben	196
Stang	281
Steinbach im Burgenland	180
Steinberg an der Rabnitz, Markt	961
Stoob	1 344
Strebersdorf	498
Tschurndorf	428
Ungerbach	296
Unterfrauenhaid, Markt	667
Unterloisdorf	385
Unterpetersdorf	555
Unterpullendorf	698
Unterrabnitz	459
Weingraben	548
Weppersdorf	1 029
Wiesmath, Markt (St.B. 1 768)	1 962
21. Sankt Pölten (St.B. 88 478)	**88 744**
Altlengbach	2 215
Ambach	596
Asperhofen	854
Böheimkirchen, Markt	3 027
Brand-Laaben	1 417
Ederding	305
Eichgraben	1 822
Frankenfels, Markt	1 648
Frauendorf	324
Gablitz	1 943
Gemeinlebarn	356
Gerersdorf	1 617
Getzersdorf	379
Grabensee	263
Grünau	1 919
Gutenbrunn	404
Hafnerbach, Markt	1 442
Hain	604
Haindorf	380
Haunoldstein	613
Hausheim	488
Herzogenburg, Stadt	4 432
Inprugg	508
Inzersdorf an der Traisen	891
Jeutendorf	669
Johannesberg	662
Kapelln	1 027
Karlstetten	1 027
Kasten bei Böheimkirchen	980
Kirchberg an der Pielach, Markt	2 456
Kirchstetten	723
Kleinrust	666
Loich	628
Mamau	654
Margarethen an der Sierning	840
Maria Anzbach, Markt	1 864
Markersdorf	195
Markersdorf an der Pielach, Markt	984
Mauerbach	1 556
Michelbach, Markt	803
Murstetten	481
Neidling	1 018
Neulengbach, Markt (St.B. 2 136)	2 204
Neustift-Innermanzing	740
Nußdorf an der Traisen	1 117
Obergrafendorf, Markt	3 454
Oberwölbling, Markt	733
Obritzberg	885
Ollersbach	645
Pottenbrunn, Markt (St.B. 1 721)	1 919
Preßbaum	3 993
Pummersdorf	270
Pyhra, Markt	2 143
Rabenstein, Markt	2 159
Ragelsdorf	263
Raipoltenbach	385
Sankt Andrä an der Traisen	1 085
Sankt Christofen	694
Sankt Georgen am Steinfelde	1 563
Schwarzenbach an der Pielach	622
Statzendorf	1 039
Stössing	1 069
Stollhofen	499
Tausendblum	1 442
Thalheim	265
Totzenbach	634
Traismauer, Markt	2 260
Tullnerbach	1 623
Unterwölbling	429
Wagram an der Traisen	455
Wald	668
Weinburg	696
Weißenkirchen an der Perschling	895
Wilhelmsburg, Markt	5 642
Wolfsgraben	574
22. Scheibbs (St.B. 34 834)	**34 984**
Außerochsenbach	344
Buch	270
Ernegg	283

29 Reichsgau Niederdonau

22—24

Systematisches Verzeichnis der Gemeinden

Kleinere Verwaltungsbezirke Gemeinden	Wohnbevölkerung am 17. Mai 1939
Etzerstetten	337
Feichsen	286
Franzenreith	305
Gaming, Markt	4 356
Göstling an der Ybbs.	1 995
Gresten, Markt	1 186
Gries bei Oberndorf	564
Gumprechtsfelden	433
Hochkoglberg	214
Hochrieß	383
Hub	329
Lehen bei Oberndorf	329
Lonitzberg	291
Lunz am See	2 124
Marbach an der Kleinen Erlauf	323
Mühling	392
Oberamt	477
Oberndorf an der Melk, Markt	556
Perwarth	475
Petzelsdorf	272
Puchberg bei Randegg	507
Puchenstuben	635
Purgstall, Markt	1 429
Pyhrafeld	229
Randegg, Markt	356
Reidlingberg	274
Reinsberg	745
Rogatsboden	352
Sankt Anton an der Jesnitz (St.B. 1 346)	1 496
Sankt Georgen an der Leys	954
Schachau	462
Schadneramt	520
Schauboden	307
Scheibbs, Stadt	3 401
Sölling	354
Steinakirchen am Forst, Markt	850
Unteramt	478
Waasen	328
Wang, Markt	515
Wechling	565
Weinzierl	523
Wieselburg, Markt	2 076
Wolfpassing	312
Zarnsdorf	244
Zehetgrub	225
Zehnbach	318
23. Tulln (St.B. 49 505)	**50 959**
Absdorf	1 468
Abstetten	869
Altenberg	336
Altenwörth	412
Ameisthal	175
Atzenbrugg	1 353
Baumgarten am Tullnerfeld	510
Baumgarten am Wagram	243
Bierbaum am Kleebig	338
Chorherrn	434
Dörfl	133
Engelmannsbrunn	471
Fels am Wagram, Markt (St.B. 1 726)	2 998
Feuersbrunn	702
Frauendorf an der Au	193
Freundorf	363
Gösing	756
Grafenwörth, Markt	898
Greifenstein	359
Großriedenthal	711
Großweikersdorf, Markt	1 219
Großwiesendorf	294
Hadersfeld	159
Hasendorf	211
Hintersdorf	299
Hippersdorf	269
Jettsdorf	363
Judenau, Markt	713
Katzelsdorf am Wienerwald	389
Kirchbach	265
Kirchberg am Wagram, Markt	627
Kleinwiesendorf	215
Königsbrunn	481
Königstetten, Markt	1 103
Kogel, auch Kogl	338
Kollersdorf	473
Langenlebarn, Markt	1 362
Langenrohr, Markt (St.B. 1 215)	1 397
Mallon	172
Michelhausen	1 568
Mitterstockstall	247
Muckendorf an der Donau	368
Neuaigen	660
Neudegg	260
Neustift im Felde	392
Nitzing	188
Oberstockstall	355
Ollern	497
Ottenthal	468
Ponsee	648
Rappoltenkirchen	538
Reidling	639
Ried am Riederberg	232
Röhrenbach	218
Rupperstthal	648
Rust	484
Sankt Andrä vor dem Hagenthale, Markt	1 038
Seebarn	544
Sieghartskirchen, Markt	1 380
Sitzenberg	754
Staasdorf	485
Tiefenthal	190
Trasdorf	998
Tulbing	606
Tulln, Stadt	5 044
Unterstockstall	340
Utzenlaa	181
Wagram am Wagram	199
Winkl	221
Wipfing	116
Wördern, Markt	1 822
Wolfpassing	413
Würmla	1 159
Zaußenberg	98
Zeiselmauer	943
Zwentendorf an der Donau	1 947
24. Waidhofen an der Thaya (St.B. 46 517)	**46 750**
Aigen	535
Alt Hart, Markt	715
Altwaidhofen	197
Blumau an der Wild, Markt	441
Böhmisch Rudoletz	405
Brunn	126
Buchbach (St.B. 549)	738
Dantschowitz	191
Dietmanns	1 388
Dobersberg, Markt	858
Döschen	422
Drösiedl	185
Eggersdorf	185
Eibenstein	315
Ellends	208
Engelbrechts	294
Eschenau	138
Fistritz	201
Fratres	118
Frauendorf	185
Frühwärts	298
Gastern	914
Gilgenberg	177
Göpfritzschlag	378
Goschenreith am Taxenbache	321
Grafenschlag	119
Großau	513
Großeberharts	367
Großgerharts	338
Großsiegharts, Stadt (St.B. 2 467)	2 511
Großtaxen	313
Hohenau	166
Hollenbach	346
Holleschitz	162
Hostes	176
Illmau	385
Jarolden	176
Jaudling	270
Jetzles	200
Kainraths	294
Kalkwiesen	218
Karlstein, Markt	582
Kautzen, Markt	840
Kleineberharts	113
Kleingöpfritz	243
Kleinmotten	598
Kleinulrichschlag	138
Kollmitzgraben	138
Laskes	164
Lidhersch	285
Lipolz	291
Loibes	186
Lospitz	122
Ludweis, Markt	262
Maires	217
Margarethen	176
Markl	357
Meires	279
Merkengersch	407
Mittelfeld	228
Modes	382
Modsiedl	191
Mostbach	201
Mudlau	122
Münchreith an der Thaya	271
Mutten	236
Muttischen	157
Neustift	140
Niederedlitz	263
Nondorf bei Grünau	226
Oberedlitz	251
Obergrünbach	353
Oberndorf bei Raabs	535
Oedt an der Wild	147
Peigarten	371
Petschen	265
Pfaffenschlag bei Waidhofen an der Thaya	770
Piesling	593
Plospitz	70
Pommersdorf	142
Puch	323
Qualitzen	178
Raabs an der Thaya, Stadt	1 168
Rabesreith	583
Radl	239
Rafings	335
Ranzern	255
Rappolz	232
Reibers	611
Reinberg Dobersberg	151
Rossa	308
Sabatenreith	159
Schlader	187
Schönfeld	150
Schweinburg	181
Sitzgras	310
Sparbach	173
Speisendorf, Markt	365
Stallek	207
Stoitzen	131
Thaya, Markt	684
Thuma	266
Tiefenbach	130
Tiefenbach (Südmähren)	127
Ulrichschlag	443
Unterpertholz	382
Unter Radisch	199
Urbantsch	83
Urwitz	169
Vestennötting	127
Vestenpoppen	193
Vitis, Markt	1 043
Waidhofen an der Thaya, Stadt	3 114
Waldhers	196
Waldkirchen an der Thaya, Markt	342
Waldreichs	299
Weikertschlag an der Thaya, Markt	609
Weinern	221
Wenjapons	188
Wenzelsdorf	77
Wienings	349
Windigsteig, Markt	450
Wispitz	141
Wölking	328
Zabernreith	230
Zlabings, Stadt	2 213
Zoppanz	102

Kleinere Verwaltungsbezirke Gemeinden	Wohnbevölkerung am 17. Mai 1939
25. Wiener Neustadt	**48 789**
(St.B. 48 577)	
Brunn an der Schneebergbahn	650
Dreistetten	451
Dürnbach	267
Ebenfurth, Stadt	2 704
Eggendorf	1 604
Erlach	2 101
Felixdorf, Markt	2 291
Fischau, Bad	1 736
(St.B. 1 656)	
Gutenstein, Markt	1 763
Hochwolkersdorf	966
Hölles	281
Katzelsdorf	1 347
(St.B. 1 215)	
Lanzenkirchen	2 388
Lichtenwörth	2 627
Maiersdorf	573
Matzendorf	453
Miesenbach	928
Muggendorf	530
Muthmannsdorf	436
Neudörfl, Markt	2 645
Oberpiesting	367
Pernitz	2 172
Rohr im Gebirge	658
Schlatten	1 291
Schwarzenbach, Markt	1 272
Sollenau, Markt	2 706
Steinabrückl	1 040
Stollhof	490
Theresienfeld	970
Unterpiesting, Markt	1 631
Waidmannsfeld	1 748
Waldegg, Markt	1 554
Walpersbach	891
Weikersdorf am Steinfelde	730
Winzendorf	884
Wöllersdorf-Trutzdorf	1 869
Zillingdorf	1 775
26. Znaim	**91 565**
(St.B. 90 352)	
Aschmeritz (auch Naschmeritz)	432
Babitz	212
Borotitz	762
Chlupitz	240
Damitz	544
Erdberg, Markt	2 289
Frain, Markt	1 233
Frainersdorf	440
Freistein, Markt	352
Frischau	1 155
Gnadlersdorf, Markt	501
Groß Maispitz	562
Groß Olkowitz, Markt	1 297
Groß Tajax	3 151
Grusbach, Markt	2 586
Gubschitz	329
Gurwitz	768
Hermannsdorf (Kreis Znaim)	553
Höflein	2 209
Hosterlitz, Markt	1 203
Irritz, Markt	698
Joslowitz, Markt	2 227
Kaidling	579
Kaschnitzfeld	172
Kirschfeld	2 414
Klein Grillowitz	631
Klein Seelowitz	215
Kodau	375
Landschau	761
Lechwitz	535
Lidmeritz	149
Luggau (Kreis Znaim)	705
Mährisch Kromau, Stadt	2 852
Mißlitz, Markt	3 664
Mitzmanns	1 095
Moskowitz	856
Mühlfraun	425
Neuweidenbach	2 430
Nispitz	496
Oberfröschau	1 353
Panditz	385
Petrein	585
Pratsch	482
Probitz	849
Proßmeritz, Markt	1 428
Rausenbruck, Markt	1 038
Schaffa, Markt	590
Schattau, Markt	1 730
Schatzberg	1 962
Schiltern, Markt	1 059
Schöngrafenau	2 903
Schönwald	531
Selletitz	601
Socherl	649
Stallek	448
Teßwitz an der Wiese	414
Töstitz	603
Traubenfeld	827
Tullnitz	378
Urbau	1 163
Waldberg (Kreis Znaim)	783
Waldsee (Thaja)	809
Waltrowitz	620
Wolframitz, Markt	518
Znaim, Stadt	24 983
(St.B. 23 770)	
Zulb, Markt	1 777
27. Zwettl[1]	**58 784**
(St.B. 58 115)	
Albrechtsberg an der Großen Krems	824
Allentsteig, Stadt	2 570
(St.B. 2 555)	
Altmelon	523
Altpölla	593
Arbesbach, Markt	741
Bärnkopf	543
Bernschlag	361
Brand	525
Breitenfeld	374
Bruderndorf	144
Döllersheim, Markt	717
Echsenbach, Markt	1 274
Elsenreith	304
Eschabruck	341
Etzen	664
Felsenberg	89
Fraberg	323
Franzen	820
Friedersbach, Markt	609
Gerotten	345
Gloden	185
Göpfritz an der Wild, Markt	943
Gradnitz	158
Grafenschlag, Markt	641
Griesbach	489
Großgerungs, Markt	876
Großglobnitz	1 069
Großgöttfritz	530
Großhaselbach	454
Großhaslau	235
Großnondorf	399
Großpertenschlag	664
Großreinprechts, Markt	376
Großweißenbach	644
Gschwendt	431
Gutenbrunn, Markt	757
Hausbach	324
Heinreichs (Allentsteig)	444
Heinreichs (Großgerungs) (St.B. 687)	895
Hypolz	414
Jagenbach	400
Jahrings	576
Kainrathschlag	164
Kalkgrub	273
Kirchbach	799
Kirchberg an der Wild, Markt	368
Kirchschlag (St.B. 1 012)	1 213
Kleinnondorf	358
Kleinschönau	273
Kleinwetzles	405
Kottes, Markt	354
Kühbach	338
Langschlägerwald	331
Langschlag	462
Limbach	358
Loibenreith	78
Lugendorf	445
Mannshalm	321
Marbach am Walde	701
Martinsberg, Markt	554
Merkenbrechts	313
Mitterschlag	171
Moderberg	337
Moniholz	222
Neuhof	366
Neupölla, Markt	405
Niedernondorf	459
Niederplöttbach	189
Oberkirchen	456
Oberndorf	538
Obernondorf	303
Oberrosenauerwald	639
Oberstrahlbach	558
Oed	156
Ottenschlag, Markt	934
Pehendorf	447
Perndorf	354
Pernthon	295
Pfaffendorf	215
Pretrobruck	315
Purk (St.B. 538)	740
Purrath	411
Rammelhof	249
Ramsau	157
Rappottenstein, Markt	533
Reichpolds	303
Rieggers	287
Roiten	276
Rosenau Dorf	289
Rosenau Schloß	917
Rudmanns	772
Sallingberg	476
Sallingstadt	414
Scheideldorf	336
Schönbach, Markt	785
Schönfeld	241
Schwarzenau, Markt	921
Schweiggers, Markt	496
Siebenhof	342
Spielberg	697
Sprögnitz	203
Stierberg	321
Stögersbach	294
Thaua	673
Tiefenbach	201
Traunstein, Markt	459
Ullrichschlag	372
Unterrabenthan	166
Voitsau	268
Voitschlag	330
Waldhausen	529
Weinpolz	247
Weixelberg	418
Wiesensfeld	269
Wurmbrand	608
Zwettl, Stadt	3 472
(St.B. 3 429)	
Zwettl Stift	257

[1]) Die nicht aufgeführten Gemeinden Aepfelgschwendt, Edelbach, Groß-Poppen, Schlagles und Thaures bestehen nicht mehr; eine formelle Entscheidung über ihre Auflösung liegt jedoch noch nicht vor.

Kleinere Verwaltungsbezirke Gemeinden	Wohnbevölkerung am 17. Mai 1939
30. Reichsgau Oberdonau (Sitz des Reichsstatthalters: Linz)	
Stadtkreise:	
1. Linz (St.B. 123 062)	**128 195**
Linz, Gauhauptstadt.. (St.B. 123 062)	128 195
2. Steyr (St.B. 29 293)	**31 017**
Steyr, Stadt ..... (St.B. 29 293)	31 017
Landkreise:	
3. Braunau am Inn ... (St.B. 62 503)	**63 490**
Altheim, Markt	3 134
Aspach	2 144
Auerbach	436
Braunau am Inn, Kreisstadt (St.B. 6 940) ..	7 577
Burgkirchen	2 035
Eggelsberg	1 292
Feldkirchen bei Mattighofen	1 575
Franking	459
Geretsberg	810
Gilgenberg	1 265
Handenberg	1 288
Hellpfau-Uttendorf, Markt	2 155
Hochburg-Ach	1 826
Höhnhart	1 441
Jeging	361
Kirchberg	818
Lengau	2 869
Lochen (St.B. 1 561) ..	1 736
Maria Schmolln	1 268
Mattighofen, Markt ..	2 879
Mauerkirchen, Markt	1 560
Mining	951
Moosbach	855
Moosdorf	915
Munderfing	1 441
Neukirchen an der Enknach	1 450
Ostermiething	1 348
Palting-Perwang	970
Pfaffstätt	653
Pischelsdorf	1 481
Polling	1 017
Roßbach	839
Sankt Georgen am Fillmannsbach	352
Sankt Johann am Walde (St.B. 1 709) .	1 884
Sankt Pantaleon	1 237
Sankt Peter	1 291
Sankt Radegund	500
Sankt Veit im Innkreise	363
Schalchen	2 358
Schwand im Innkreise	897
Tarsdorf	1 202
Treubach	690
Überackern	461
Weng	1 407
4. Freistadt ..... (St.B. 61 343)	**62 134**
Freistadt, Kreisstadt . (St.B. 4 490)	4 891
Grünbach	1 398
Gutau, Markt	2 027
Haibach im Mühlkreise	482
Hirschbach	1 056
Kefermarkt, Markt .. (St.B. 1 570)	1 614
Königswiesen, Markt .	2 919
Lasberg, Markt	1 968
Leonfelden, Markt ... (St.B. 2 519)	2 730
Leopoldschlag, Markt .	1 135
Liebenau	2 415
Neumarkt im Mühlkreise, Markt	2 309
Oberneukirchen, Markt	2 615
Oberweißenbach	2 184
Ottenschlag	441
Pierbach	967
Prägarten, Markt	4 900
Rainbach (St.B. 2 514)	2 580
Reichenau im Mühlkreise, Markt	676
Reichenthal ..... (St.B. 1 281)	1 325
Sandl	1 725
Sankt Leonhard bei Weitersfelden, Markt	1 650
Sankt Oswald, Markt	2 162
Schenkenfelden, Markt	1 108
Schönau im Mühlkreise	1 711
Tragwein, Markt	2 549
Unterweißenbach, Markt (St.B. 2 675) .	2 700
Unterweitersdorf	625
Waldburg	1 132
Weitersfelden, Markt .	1 220
Windhaag bei Freistadt, Markt	1 823
Zell bei Zellhof, Markt	2 199
Zwettl, Markt	898
5. Gmunden ..... (St.B. 79 532)	**80 788**
Altaussee	1 705
Altmünster ..... (St.B. 6 140)	6 328
Aussee, Bad, Markt ..	1 406
Ebensee	8 653
Gmunden, Kreisstadt (St.B. 10 076)	10 792
Goisern	5 202
Gosau	1 596
Grünau	2 088
Grundlsee	1 238
Gschwandt	1 305
Hallstatt, Markt	1 358
Ischl, Bad, Markt ...	10 396
Kirchham	1 434
Laakirchen	5 079
Mitterndorf ..... (St.B. 2 098)	2 273
Obertraun	541
Ohlstorf	2 443
Pichl	620
Pinsdorf	1 814
Reitern	1 032
Sankt Konrad	663
Sankt Wolfgang, Markt	2 060
Straßen	1 697
Traunkirchen	1 407
Viechtwang ..... (St.B. 3 397)	3 574
Vorchdorf	4 084
6. Grieskirchen ..... (St.B. 71 230)	**71 980**
Aistersheim	705
Alkoven	3 017
Aschach an der Donau, Markt	1 666
Bruck-Waasen ..... (St.B. 2 124)	2 467
Eferding, Stadt ..... (St.B. 2 615)	2 619
Eschenau	1 072
Fraham	1 228
Gallspach, Markt .... (St.B. 1 360)	1 363
Gaspoltshofen	3 159
Geboltskirchen	1 714
Grieskirchen, Kreisstadt	3 075
Haag am Hausruck, Markt	1 823
Haibach	1 240
Hartkirchen	2 812
Heiligenberg	734
Hinzenbach	1 242
Hofkirchen an der Trattnach ..... (St.B. 1 410)	1 578
Kallham	2 562
Kematen bei Wels ...	1 014
Meggenhofen	1 134
Michaelnbach	1 261
Natternbach ..... (St.B. 1 676)	1 710
Neukirchen am Walde, Markt	1 459
Neumarkt im Hausruckkreis, Markt ...	1 339
Peuerbach, Markt	1 947
Pötting	460
Pollham	838
Pram	1 802
Prambachkirchen	2 147
Pupping	1 275
Rottenbach	958
Sankt Agatha	1 781
Sankt Georgen bei Grieskirchen	720
Sankt Marienkirchen an der Polsenz	1 669
Sankt Thomas	358
Schallerbach, Bad	1 262
Scharten	1 374
Schlüßlberg	1 458
Steegen	1 007
Stroheim	1 566
Taufkirchen an der Trattnach	1 676
Tollet (St.B. 650)	848
Waizenkirchen, Markt	3 154
Wallern	1 637
Weibern	1 248
Wendling	802
7. Kaplitz (St.B. 45 668)	**45 764**
Althütten	300
Böhmdorf b. Gratzen ..	395
Böhmdorf b. Zettwing	189
Böhmisch Gilowitz ...	472
Brünnl, Markt	313
Buchers	869
Buggaus	269
Chwalkohof	171
Dechant Gallein	65
Deutsch Beneschau, Stadt	1 538
Deutsch Reichenau ..	720
Friedberg, Markt .... (St.B. 1 626)	1 677
Gerbetschlag	326
Gollnetschlag	397
Gratzen, Stadt	1 169
Groß Heinrichschlag ..	233
Groß Umlowitz	494
Haag	490
Haid	234
Hardetschlag	243
Heilbrunn, Markt	433
Hermannschlag	304
Hohenfurth, Stadt ...	1 939
Jarmirn	248
Jülienhain	292
Kaltenbrunn	723
Kaplitz, Kreisstadt... (St.B. 2 236)	2 281
Kodetschlag	766
Kropfschlag	312
Lang Strobnitz	663
Liebesdorf	487
Litschau	298
Lodus	263
Luppetsching	476
Luschnitz	738
Meinetschlag	589
Minichschlag	382
Neudorf	476
Niederthal	654
Ober Gallitsch	203
Ober Haid, Markt ...	1 160
Ober Langendorf	552
Oppolz	648
Ottenschlag	345
Pernlesdorf	498
Pflanzen	323

Kleinere Verwaltungsbezirke Gemeinden	Wohnbevölkerung am 17. Mai 1939
Piberschlag	331
Radischen	130
Rappetschlag	357
Rauhenschlag	326
Reichenau an der Maltsch, Markt	646
Rosenberg an der Moldau, Stadt	985
Rosenthal im Böhmerwalde, Markt	588
Ruckendorf	470
Sacherles	223
Scheiben	226
Schömersdorf	201
Schönfelden	1 100
Sohors b. Gratzen	271
Sohorz	190
Sonnberg	529
Stiegesdorf	249
Strobnitz, Markt	820
Strodau	205
Suchenthal	406
Trautmanns	164
Tritesch (auch Zitesch)	512
Uhretschlag	364
Unter Haid, Markt	623
Unter Schlagl	477
Unter Sinetschlag	417
Vorder Heuraffl	1 120
Wadetschlag	787
Wadetstift	580
Waldetschlag	195
Wieles	401
Winau	327
Wörles	572
Wullachen	2 129
Zartlesdorf	318
Zettwing, Markt	548
Ziering	486
Zirnetschlag	388
Zweiendorf	486
8. Kirchdorf an der Krems (St.B. 40 354)	**40 544**
Edlbach	542
Grünburg (St.B. 3 094)	3 132
Hinterstoder	918
Inzersdorf	1 349
Kirchdorf an der Krems, Markt	1 782
Klaus	1 176
Kremsmünster, Markt	4 317
Micheldorf	3 017
Molln	2 947
Nußbach	1 596
Oberschlierbach	443
Pettenbach	3 584
Pichl	1 563
Ried im Traunkreise	1 962
Rosenau	773
Sankt Pankraz	418
Schlierbach	1 807
Spital am Pyhrn (St.B. 2 223)	2 375
Steinbach am Ziehberge	933
Steinbach an der Steyr	1 838
Vorderstoder	705
Wartberg an der Krems	2 050
Windischgarsten, Markt	1 317
9. Krummau an der Moldau (St.B. 49 270)	**49 392**
Alt Spitzenberg	845
Andreasberg	975
Bowitz	174
Christianberg	1 522
Dobrusch	532
Eggetschlag	323
Glöckelberg	1 352
Groß Droßen	420
Groß Zmietsch	357
Höritz, Markt	1 173
Hörwitzl	299
Honetschlag	1 005
Hoschlowitz	585
Irresdorf	641
Jaronin	514
Johannesthal	506
Kabschowitz	246
Kalsching, Markt	1 697
Kirchschlag	1 182
Kladen	1 419
Kollowitz	226
Krenau	838
Kriebaum	510
Krizowitz	584
Krummau an der Moldau, Stadt (St.B. 8 351)	8 357
Lagau	413
Lobiesching	350
Maltschitz	454
Mauthstadt	337
Mistlholz	320
Mugrau	455
Mutzgern	188
Neuofen	1 607
Ober Groschum	305
Ober Plan, Markt	1 610
Ogfolderhaid	745
Parkfried	955
Pernek	1 093
Perschetitz	410
Planles	214
Plattetschlag	604
Pohlen	1 131
Polletitz	476
Priethal, Markt	557
Richterhof	354
Roschowitz	182
Saborsch	818
Sahorsch	641
Sarau	457
Schöbersdorf	323
Schwarzbach (St.B. 460)	576
Schwiebgrub	253
Stögenwald	786
Stuben	861
Teutschmannsdorf	248
Thurmplandles	256
Tisch	547
Tweras	1 143
Unter Moldau, Markt	426
Weichseln	591
Wettern	2 056
Zippendorf	368
10. Linz (St.B. 75 874)	**76 818**
Alberndorf	1 935
Allhaming	814
Altenberg	1 605
Ansfelden	3 646
Asten	611
Eggendorf	606
Eidenberg	1 190
Engerwitzdorf	2 405
Enns, Stadt (St.B. 6 660)	7 419
Feldkirchen an der Donau (St.B. 2 887)	2 891
Gallneukirchen, Markt	2 207
Goldwörth	506
Gramastetten, Markt	2 114
Hargelsberg	1 009
Hellmonsödt, Markt	977
Herzogsdorf	1 877
Hörsching	2 637
Hofkirchen im Traunkreise	725
Kematen an der Krems	1 652
Kirchberg bei Linz	1 503
Kirchschlag	920
Kronstorf	1 179
Leonding	5 753
Lichtenberg bei Pöstlingberg	790
Neuhofen an der Krems, Markt	2 239
Niederneukirchen	1 187
Oftering	1 262
Ottensheim, Markt	2 117
Pasching	1 372
Piberbach	964
Puchenau	771
Pucking	1 157
Sankt Florian, Markt	3 634
Sankt Gotthard	688
Sankt Marien	2 264
Sonnberg	519
Steyregg, Stadt	2 056
Traun	5 985
Walding	1 495
Wilhering (St.B. 1 956)	2 137
11. Perg (St.B. 44 402)	**45 013**
Allerheiligen	973
Arbing (St.B. 606)	784
Baumgartenberg (St.B. 686)	848
Dimbach, Markt	1 109
Grein, Stadt	1 530
Katsdorf	1 267
Klam, Markt	628
Kreuzen, Markt	2 365
Langenstein	1 239
Luftenberg an der Donau	1 205
Mauthausen, Markt	4 378
Mitterkirchen im Machlande (St.B. 1 766)	1 798
Münzbach, Markt	1 316
Naarn	2 383
Pabneukirchen, Markt	1 790
Perg, Markt (St.B. 3 352)	3 512
Puchberg im Machlande	595
Rechberg	553
Ried in der Riedmark	2 881
Sankt Georgen am Walde	2 131
Sankt Georgen an der Gusen, Markt	1 429
Sankt Nikola an der Donau, Markt	1 009
Sankt Thomas am Blasenstein	1 097
Saxen	1 679
Schwertberg, Markt	3 018
Waldhausen, Markt (St.B. 2 377)	2 422
Windhaag bei Perg, Markt (St.B. 1 040)	1 074
12. Ried im Innkreis (St.B. 47 340)	**48 380**
Andrichsfurth	655
Antiesenhofen	759
Aurolzmünster, Markt	1 950
Eberschwang	2 955
Eitzing	615
Geiersberg	442
Geinberg	2 361
Gurten	998
Hohenzell	1 594
Kirchheim im Innkreis	595
Lambrechten	1 424
Lohnsburg	1 900
Mehrnbach	1 714
Mettmach	2 077
Mörschwang	460
Neuhofen im Innkreis	1 097
Obernberg am Inn, Markt	1 532
Ort im Innkreis	1 110
Pattigham	779
Peterskirchen	711
Pramet	889
Reichersberg	1 442
Ried im Innkreis, Kreisstadt (St.B. 7 457)	8 497
Sankt Georgen bei Obernberg am Inn	805
Sankt Marienkirchen am Hausruck	609
Sankt Martin im Innkreis	1 077
Schildorn	788
Senftenbach	637
Taiskirchen im Innkreis	2 477
Tumeltsham	725
Utzenaich	1 519
Waldzell	1 901
Weilbach	745
Wippenham	541
13. Rohrbach (St.B. 52 236)	**52 337**
Afiesl	533
Ahorn	565
Aigen, Markt (St.B. 1 776)	1 820
Altenfelden	1 775
Arnreit	774
Atzesberg	515
Auberg	534

30 Reichsgau Oberdonau

13—17 Systematisches Verzeichnis der Gemeinden

Kleinere Verwaltungsbezirke Gemeinden	Wohnbevölkerung am 17. Mai 1939
Berg	1 602
Frindorf	620
Haslach, Markt	2 339
Helfenberg	1 112
Hörbich	448
Hofkirchen im Mühlkreise, Markt	1 403
Julbach	1 609
Kirchberg	1 191
Kleinzell	1 068
Kollerschlag	839
Lembach, Markt	995
Lichtenau	675
Nebelberg	614
Neufelden, Markt	1 051
Niederkappel	1 258
Niederwaldkirchen	1 500
Oberkappel	710
Oepping	1 242
Peilstein im Mühlviertel, Markt (St.B. 1 732)	1 789
Pfarrkirchen im Mühlkreise	1 415
Putzleinsdorf, Markt	1 284
Rannastift	1 163
Reiterschlag	2 001
Rohrbach, Markt	1 273
Sankt Johann am Wimberg	1 022
Sankt Martin im Mühlkreise	2 198
Sankt Oswald bei Haslach	417
Sankt Peter am Wimberg	1 389
Sankt Stefan am Walde	857
Sankt Ulrich	546
Sankt Veit	999
Sarleinsbach, Markt	2 220
Schlägl	1 488
Schönegg	703
Schwarzenberg	815
Ulrichsberg	3 966
14. Schärding (St.B. 46 197)	**46 374**
Altschwendt	715
Andorf	3 898
Brunnenthal	1 001
Diersbach	1 765
Dorf	963
Eggerding	1 378
Engelhartszell, Markt	1 033
Enzenkirchen	1 448
Esternberg	1 884
Freinberg	1 080
Kopfing	1 620
Mayrhof	302
Münzkirchen	1 592
Raab, Markt	2 155
Rainbach	1 240
Riedau, Markt	1 237
Sankt Aegidi	1 316
Sankt Florian am Inn	1 945
Sankt Marienkirchen, Kreis Schärding	1 615
Sankt Roman	1 377
Sankt Willibald	887
Schärding, Kreisstadt	4 560
Schardenberg (St.B. 1 984)	2 161
Sigharting	669
Suben	1 141
Taufkirchen an der Pram	2 345
Vichtenstein	528
Waldkirchen am Wesen	1 333
Wernstein	1 202
Zell an der Pram	1 984
15. Steyr (St.B. 44 776)	**44 816**
Adlwang	992
Aschach an der Steyr	1 191
Gaflenz, Markt	1 491
Garsten	5 526
Großraming	2 537
Hall, Bad, Markt	3 476
Lausa (St.B. 1 175)	1 215
Losenstein	1 687
Maria-Neustift	1 411
Reichraming	1 846
Rohr	765
Sankt Ulrich bei Steyr	1 981
Sierning	6 645
Ternberg	2 448
Thanstetten	1 493
Waldneukirchen	1 750
Weyer-Land	3 024
Weyer-Markt, Markt	2 146
Wolfern	3 192
16. Vöcklabruck (St.B. 80 157)	**80 697**
Abtstorf	361
Agerzell	1 896
Ampflwang	2 211
Attersee	551
Attnang-Puchheim	5 413
Atzbach	976
Aurach	1 061
Berg im Attergau	831
Desselbrunn	1 233
Fornach	653
Frankenburg, Markt	3 693
Frankenmarkt, Markt (St.B. 2 293)	2 463
Gampern	1 483
Innerschwand	912
Manning	538
Mondsee, Markt	1 739
Neukirchen an der Vöckla	1 804
Niederthalheim	1 047
Nußdorf am Attersee	745
Oberhofen	861
Oberndorf	539
Oberwang	1 181
Ottnang	3 913
Pfaffing	723
Pilsbach	392
Pitzenberg	295
Pöndorf	1 589
Puchkirchen	627
Pühret	373
Redleiten	299
Redlham	691
Regau	2 916
Roitham	1 458
Rüstorf	1 288
Rutzenham	249
Sankt Georgen im Attergau, Markt (St.B. 2 187)	2 359
Sankt Lorenz (St.B. 1 024)	1 056
Schlatt	722
Schörfling, Markt (St.B. 2 027)	2 193
Schwanenstadt, Stadt	2 458
Seewalchen	2 491
Steinbach am Attersee	610
Straß im Attergau	1 179
Tiefgraben	1 329
Timelkam, Markt	2 440
Ungenach	997
Unterach	984
Vöcklabruck, Kreisstadt	5 546
Vöcklamarkt, Markt	3 129
Weißenkirchen	969
Weyregg	1 182
Wolfsegg, Markt	2 286
Zell am Moos	828
Zell am Pettenfürst	935
17. Wels (St.B. 65 484)	**67 132**
Aichkirchen	461
Bachmanning	560
Buchkirchen	2 450
Eberstallzell	1 731
Edt	1 153
Fischlham	887
Gunskirchen	2 562
Holzhausen	557
Krenglbach	1 207
Lambach, Markt	2 378
Marchtrenk	3 207
Neukirchen bei Lambach (St.B. 699)	864
Offenhausen, Markt	1 252
Pennewang	943
Pichl bei Wels	1 945
Sattledt	1 271
Schleißheim	613
Sipbachzell	1 387
Stadl Paura	2 976
Steinerkirchen an der Traun	1 737
Steinhaus	1 469
Thalheim	2 791
Weißkirchen	1 406
Wels, Kreisstadt (St.B. 28 050)	29 533
Wimsbach, Markt	1 792

Kleinere Verwaltungsbezirke Gemeinden	Wohnbevölkerung am 17. Mai 1939	Kleinere Verwaltungsbezirke Gemeinden	Wohnbevölkerung am 17. Mai 1939	Kleinere Verwaltungsbezirke Gemeinden	Wohnbevölkerung am 17. Mai 1939	Kleinere Verwaltungsbezirke Gemeinden	Wohnbevölkerung am 17. Mai 1939

31. Reichsgau Steiermark

(Sitz des Reichsstatthalters: Graz)

Stadtkreis:		Groß Sankt Florian, Markt	720	Teipl	322	Henndorf im Burgenland	732
1. Graz (St.B. 204 779)	**207 747**	Grub	208	Tobis	427	Hochstraden	152
Graz, Stadt der Volkserhebung (St.B. 204 779)	207 747	Grünau	208	Tobisegg	466	Höflach	421
		Gundersdorf	482	Trahütten	267	Hohenbrugg	804
Landkreise:		Gussendorf	345	Trog	469	Jagerberg	775
		Hasreith	174	Unterbergla	207	Jamm	577
		Herbersdorf	222	Vochera	285	Jennersdorf, Markt	1 932
		Hörbing	1 781	Vochera an der Laßnitz	166	Johnsdorf	680
2. Bruck an der Mur. (St.B. 46 874)	**47 245**	Hollenegg	1 439	Vordersdorf	860	Kaag	322
		Kleinradl	552	Wald	696	Kalch	324
		Kloster (St.B. 357)	553	Wernersdorf	720	Kapfenstein	554
Aflenz, Kurort, Markt	747	Kornriegl	144	Wettmannstätten (St.B. 472)	664	Karbach	117
Aflenz-Land	1 438	Kothvogel	285	Wetzelsdorf	565	Kirchbach, Markt	869
Breitenau	2 037	Kraubath	213	Wielfresen	995	Kirchberg an der Raab	773
Bruck an der Mur, Stadt (St.B. 12 995)	13 366	Krottendorf	225	Wies, Markt	393	Klapping	133
		Kruckenberg	283	Wieselsdorf	286	Kölldorf	284
Etmißl	490	Laaken	156	Wildbach	792	Kohlberg	649
Fölz	524	Lannach	685	Wohlsdorf	228	Kornberg	1 225
Frauenberg	312	Lasselsdorf	205	Zeierling	234	Krennach	583
Kapfenberg, Stadt	15 283	Lassenberg	208	Zirknitz	391	Krobotek	510
Oberaich	803	Laßnitz	979			Krottendorf	428
Parschlug	615	Lebing	222			Krottendorf bei Neuhaus am Klausenbach	209
Pernegg	2 603	Leibenfeld	252				
Picheldorf	520	Limberg	1 024	**4. Feldbach** (St.B. 76 126)	**76 130**	Krusdorf	278
Sankt Ilgen	440	Mainsdorf	399			Leitersdorf	365
Sankt Katharein an der Laming	1 366	Mettersdorf	224			Lembach	632
		Michlgleinz	352	Aigen	406	Lichtenegg	261
Sankt Lorenzen im Mürzthale	1 320	Mitterspiel	262	Altenmarkt bei Riegersburg	453	Lödersdorf	762
		Nassau	136	Aschau	322	Lugitsch	269
Sankt Marein im Mürzthale	1 281	Neudorf	208	Auersbach	801	Maggau	341
Thörl	1 342	Neurath	73	Aug-Radisch	306	Magland	497
Tragöß	1 110	Niedergams	328	Axbach	889	Mahrensdorf	572
Turnau	1 648	Oberhart	469	Bairisch Kölldorf	728	Maierdorf	664
		Oberlatein	218	Baumgarten	741	Merkendorf	422
		Oisnitz	257	Bonisdorf	233	Minihof Liebau	361
3. Deutschlandsberg (St.B. 53 460)	**53 862**	Osterwitz	322	Breitenfeld	819	Mitterfladnitz	745
		Otternitz	340	Deutsch Minihof	284	Mitterlabill	308
		Petzelsdorf	240	Dirnbach	213	Mogersdorf	916
		Pichling	342	Doiber	324	Mühldorf	1 036
Aibl	1 414	Pirkhof	414	Edelsbach	592	Mühlgraben	507
Aigen	116	Pitschgau	1 231	Edelstauden	432	Muggendorf	449
Altenmarkt	977	Pölfing-Brunn	1 759	Erbersdorf	536	Neuhaus am Klausenbach	686
Blumegg	399	Preding, Markt	535	Fehring, Markt	1 243		
Bösenbach	553	Rassach	371	Feldbach, Stadt	2 957	Neumarkt an der Raab	928
Breitenbach	389	Rossegg	312	Fischa	289	Neustift	240
Burgegg	598	Rostock	146	Fladnitz	618	Oberdorf	808
Deutschlandsberg, Stadt	1 552	Rothwein	188	Frannach	575	Oberdrosen	432
		Sankt Josef-Weststeiermark	521	Frutten	309	Obergnas	402
Dietmannsdorf	452	Sankt Martin	517	Gießelsdorf	300	Oberlamm	343
Eibiswald, Markt (St.B. 945)	959	Sankt Oswald	810	Gleichenberg, Bad (St.B. 885)	889	Oberstorcha	594
		Sankt Peter im Sulmtale	794	Gleichenberg, Dorf	677	Oedt	893
Ettendorf	234	Sankt Stefan	808	Glojach	284	Paldau	621
Feisternitz	266	Sankt Ulrich	675	Gnas, Markt	844	Perlsdorf	439
Feldbaum	712	Schönaich	134	Gniebing	864	Pertlstein	660
Gams	803	Schwanberg, Markt	1 396	Gossendorf	759	Petersdorf I	385
Gamsgebirg	265	Sierling	517	Grabersdorf	372	Petersdorf II	789
Garanas	547	Soboth	773	Grasdorf	315	Petzelsdorf	537
Gasselsdorf	245	Stainz, Markt	1 082	Grieselstein	795	Pirching	772
Gersdorf	134	Stallhof	421	Gritsch	206	Plesch	522
Gießenberg	262	Stammeregg	787	Grub II	168	Poppendorf	774
Grafendorf	193	Sterglegg	175	Gutendorf	276	Raabau	375
Graggerer	170	Sulz	684	Haag	203	Raning	805
Graschuh	311	Sulzhof	362	Habegg	444	Rax	887
Greisdorf	748	Tanzelsdorf	183	Hatzendorf	791	Reith	532
Greith	120					Rettenbach	538
Gressenberg	680						

31 Reichsgau Steiermark

4—7

Systematisches Verzeichnis der Gemeinden

Kleinere Verwaltungsbezirke Gemeinden	Wohnbevölkerung am 17. Mai 1939
Riegersburg, Markt ..	585
Risola	97
Rohr	394
Rosendorf	177
Saaz	412
Sankt Martin an der Raab, Markt	589
Sankt Stefan im Rosenthale	1 683
Schiefer	337
Schwarzau	303
Schweinz	352
Stainz	206
Stang	763
Studenzen	505
Sulzbach	131
Tauka	342
Trautmannsdorf	747
Trössengraben	388
Ungerdorf	188
Unterauersbach	563
Unterlabill	153
Unterlamm	585
Waldsberg	299
Walkersdorf	361
Wallendorf	630
Waltra	409
Weichselbaum	619
Weinberg	491
Weißenbach	584
Welten	511
Wetzelsdorf	444
Wilhelmsdorf	145
Windisch Minihof	563
Wörth	746
Zerlach	1 627
Ziprein	544
5. Fürstenfeld (St.B. 61 853)	**62 325**
Altenmarkt bei Fürstenfeld	574
Aschbach	332
Bierbaum	286
Blumau	292
Bocksdorf	991
Buchberg	132
Burgau, Markt	1 139
Burgauberg	747
Deutsch Bieling	190
Deutsch Ehrensdorf	209
Deutsch Kaltenbrunn, Markt	1 608
Deutsch Tschantschendorf	677
Dietersdorf (St.B. 372)	560
Dobersdorf	753
Eberau, Markt	413
Eichberg	138
Eisenhüttl	299
Eltendorf, Markt	701
Fürstenfeld, Stadt	5 758
Gaas	532
Gamischdorf	303
Gerersdorf bei Güssing	706
Gillersdorf (St.B. 196)	385
Glasing	246
Großhartmannsdorf	405
Großmürbisch	506
Großsteinbach	446
Großwilfersdorf	836
Güssing, Markt (St.B. 2 661)	2 708
Güttenbach	927
Hackerberg	485
Hagensdorf im Burgenland	350
Hainersdorf	319
Hainfeld	129
Hartl	209
Hasendorf im Burgenland	110
Heiligenbrunn	334
Heiligenkreutz im Lafnitztale, Markt	1 265
Herrnberg	143
Heugraben	386
Hochenegg	366
Ilz, Markt	971
Inzenhof	525
Kalsdorf	182
Kleegraben	280
Kleinmürbisch	363
Kleinsteinbach	278
Königsdorf	1 081
Kohlgraben	99
Kroatisch Ehrensdorf	176
Kroatisch Tschantschendorf	146
Kroisbach	327
Kukmirn	1 051
Kulm im Burgenland	298
Limbach im Burgenland	631
Lindegg	506
Loipersdorf	859
Luising	190
Maierhofen	289
Moschendorf	709
Mutzenfeld	123
Nestelbach	452
Neuberg im Burgenland	1 033
Neudauberg	671
Neudorf	348
Neusiedl bei Güssing	738
Neustift bei Güssing	765
Oberbildein (St.B. 397)	445
Obgrün	193
Olbendorf	1 609
Ollersdorf im Burgenland	924
Poppendorf im Burgenland	625
Punitz	520
Rauchwart im Burgenland	809
Rehgraben	313
Reigersberg	193
Reinersdorf	495
Riegersdorf	239
Rittschein	371
Rohr im Burgenland	519
Rohrbrunn	734
Rudersdorf, Markt	1 442
Ruppersdorf	215
Sankt Michael im Burgenland, Markt	846
Schallendorf im Burgenland	158
Söchau	600
Speltenbach	164
Stadtbergen	405
Stegersbach, Markt	2 576
Stein	560
Steinfurt	161
Steingraben	241
Stinatz, Markt	1 130
Strem	638
Sulz im Burgenland	392
Sumetendorf	107
Tautendorf	261
Tobaj	447
Tschanigraben	152
Tudersdorf	96
Uebersbach	470
Unterbildein	308
Urbersdorf	285
Winten	145
Wörtherberg	495
Zahling	747
Ziegenberg	309
6. Graz Umgebung (St.B. 71 119)	**71 569**
Attendorf	737
Deutschfeistritz, Markt	3 163
Dobl (St.B. 853)	1 068
Edelsbach	315
Edelsgrub	504
Eisbach	1 935
Feldkirchen	1 706
Fernitz	805
Frohnleiten, Markt	1 822
Gnaning	312
Gössendorf	578
Grambach	489
Gratkorn, Markt	4 539
Gratwein, Markt	1 754
Großstübing	487
Gschnaidt	662
Hart bei Eggersdorf (St.B. 408)	453
Hart bei Sankt Peter	985
Haselbach	420
Haselsdorf	1 150
Hausmannstätten	724
Hitzendorf	1 902
Judendorf-Straßengel	1 815
Kainbach	1 405
Kalsdorf	2 525
Krumegg	909
Kumberg	1 956
Langegg	710
Lieboch	1 198
Mauritzen	1 929
Mellach	638
Mitterlaßnitz	246
Nestelbach	567
Peggau, Markt	1 119
Petzendorf	139
Pirka	654
Premstätten bei Vasoldsberg	1 854
Purgstall	573
Raaba	802
Reiteregg	439
Röthelstein	208
Rohrbach	684
Rothleiten	2 076
Sankt Bartholomä	808
Sankt Marein am Pickelbach	1 089
Sankt Oswald bei Plankenwarth	700
Sankt Radegund	1 129
Schadendorfberg	261
Schrems	684
Seiersberg	2 011
Semriach, Markt	1 876
Stattegg	819
Stiwoll	741
Thal	863
Thondorf	569
Tulwitz	590
Tyrnau	317
Uebelbach-Land	1 529
Uebelbach-Markt, Markt	888
Unterpremstätten	1 748
Weinitzen	1 031
Werndorf	624
Windhof	991
Wöbling	919
Wundschuh	981
Zettling	673
Zwaring (St.B. 582)	772
7. Hartberg (St.B. 56 067)	**56 256**
Blaindorf	692
Buch	702
Buchberg	220
Dechantskirchen	882
Dienersdorf	510
Ebersdorf	518
Eggendorf	406
Ehrenschachen	512
Erdwegen	333
Flattendorf	504
Freienberg	360
Friedberg, Stadt	1 510
Geiseldorf	203
Gräflerviertl	633
Grafendorf	576
Großhart	617
Habersdorf	137
Hartberg, Stadt (St.B. 2 667)	2 856
Hartl	853
Hinteregg	658
Hofkirchen	480
Hohenau	530
Hohenbrugg	282
Hopfau	399
Kaibing	358
Kaindorf	584
Kleinschlag	743
Köppelreith	407
Kopfing	480
Lafnitz	533
Leitersdorf	520
Lemberg	353
Limbach	268
Löffelbach	585
Mitterdombach	278
Mönichwald	934
Neudau	1 140
Neustift	471

Kleinere Verwaltungsbezirke Gemeinden	Wohnbevölkerung am 17. Mai 1939
Oberlungitz	211
Oberneuberg	832
Oberrohr	201
Obersafen	219
Obersaifen	601
Obertiefenbach	353
Penzendorf	583
Pinggau, Markt	2 608
Pöllau, Markt	1 275
Prätis	637
Puchegg	539
Rabenwald	604
Reinberg	289
Riegersbach	631
Ring	607
Rohrbach an der Lafnitz	658
Rohrbach bei Waltersdorf	447
Safenau	215
Sankt Jakob im Walde	1 449
Sankt Johann bei Herberstein	248
Sankt Johann in der Haide	353
Sankt Lorenzen am Wechsel	1 490
Schachen	940
Schäffern	1 077
Schildbach	288
Schlag	625
Schölbing	750
Schönau	392
Sebersdorf	622
Seibersdorf	327
Siegersdorf	265
Sparbaregg	430
Stambach	760
Staudach	782
Stubenberg	524
Unterlungitz	325
Unterneuberg	500
Unterrohr	837
Untertiefenbach	202
Vockenberg	463
Vorau, Markt	946
Vornholz	642
Wagenbach	233
Wagendorf	197
Wagerberg	375
Waldbach	886
Waltersdorf, Markt	619
Weinberg	346
Wenigzell	1 369
Wenireith	277
Winkl	340
Winzendorf	324
Wörth	438
Zeil bei Pöllau	663
Zeil bei Stubenberg	415
8. Judenburg (St.B. 72 891)	**73 352**
Allersdorf	989
Apfelberg	1 162
Bretstein	684
Dürrnberg	612
Feistritz bei Knittelfeld	469
Feistritz bei Weißkirchen	397
Feistritzgraben	201
Fisching	474
Flatschach	305
Fohnsdorf	10 521
Frauendorf	759
Gaal	1 824
Granitzen	726
Großlobming	545
Hohentauern	608
Judenburg, Stadt (St.B. 7 273)	7 276
Kienberg	489
Kleinlobming	501
Knittelfeld, Stadt	12 186
Kobenz	1 590
Kumpitz	374
Lavantegg	750
Mitterlobming	411
Möschitzgraben	232
Murdorf	217
Obdach, Markt	1 027
Obdachegg	594
Oberkurzheim	821
Oberweg	442
Oberzeiring, Markt	1 139
Pichelhofen	263
Pichl bei Judenburg	109
Pöls	2 724
Prethal	388
Pusterwald	716
Rachau	1 044
Reifling	529
Reißstraße	386
Rothenthurm	426
Sankt Georgen ob Judenburg	465
Sankt Johann am Tauern	764
Sankt Lorenzen	905
Sankt Marein	1 249
Sankt Margarethen	952
Sankt Oswald	1 569
Sankt Peter ob Judenburg	461
Scheiben	303
Schoberegg	328
Schwarzenbach	372
Seckau, Markt	521
Spielberg	2 032
Unzmarkt, Markt	982
Waltersdorf	571
Weißkirchen, Markt	985
Wöll	161
Zeltweg (St.B. 5 364)	5 822
9. Leibnitz (St.B. 64 186)	**65 192**
Aflenz	223
Allerheiligen	795
Altenberg	332
Arnfels, Markt (St.B. 568)	603
Badendorf	402
Berghausen	534
Breitenfeld	197
Brünngraben	162
Ehrenhausen, Markt (St.B. 738)	760
Eichberg-Trautenburg	1 157
Empersdorf	925
Feiting	518
Felgitsch	516
Flamberg	406
Flüssing	122
Gabersdorf	408
Gamlitz	3 114
Gersdorf	395
Glanz	2 061
Gleinstätten	515
Gralla	910
Grötsch	233
Hainsdorf	392
Hart	396
Hasendorf	183
Haslach	374
Heiligenkreuz am Waasen	737
Heimschuh	845
Hengsberg	347
Höch	824
Hütt	234
Kainach	435
Kaindorf	1 796
Klein	1 904
Labuttendorf	197
Landscha	203
Lang (St.B. 850)	1 218
Lappach	157
Lebring	728
Leibnitz, Stadt (St.B. 4 289)	4 477
Leitring	972
Leutschach, Markt	561
Lind	295
Lipsch	229
Marchtring	337
Mitteregg	393
Nestelberg	302
Neudorf an der Mur	476
Neudorf im Sausal	222
Neutersdorf	188
Oberfahrenbach	642
Oberhaag	2 756
Oberjahring	306
Obervogau	470
Ottenberg	228
Pistorf	1 126
Pöls	579
Prarath	395
Ragnitz	471
Ratsch	410
Retznei	551
Sankt Andrä im Sausal	661
Sankt Georgen an der Stiefing, Markt	885
Sankt Johann im Saggauthale	2 386
Sankt Margarethen	434
Sankt Nikolai im Sausal	500
Sankt Nikolai ob Draßling	798
Sankt Ulrich am Waasen	438
Sankt Veit am Vogau	732
Schirka	454
Schloßberg	1 719
Schönberg	428
Schrötten (St.B. 316)	503
Seggauberg	990
Spielfeld	1 226
Steinriegel	1 565
Stocking	455
Straß, Markt	920
Sukdull	431
Sulztal	295
Tillmitsch	995
Unterhaus	338
Untervogau	707
Wagna	1 189
Waldschach	350
Weitendorf (St.B. 774)	976
Wildon, Markt (St.B. 1 342)	1 346
Wolfsberg	581
Wutschdorf	246
10. Leoben (St.B. 74 618)	**75 439**
Eisenerz, Markt	11 378
Gai	1 067
Hafning	1 736
Hieflau	2 177
Kalwang, Markt	1 480
Kammern	1 480
Kraubath	1 168
Leoben, Stadt (St.B. 32 623)	33 444
Mautern-Markt, Markt	2 262
Niklasdorf	2 630
Proleb	1 023
Radmer	1 010
Sankt Michael in Obersteiermark	3 034
Sankt Peter-Freienstein	2 129
Sankt Stefan	2 007
Traboch	776
Trofaiach, Markt	2 913
Vordernberg, Markt	2 781
Wald	944
11. Liezen (St.B. 51 128)	**52 956**
Admont, Markt (St.B. 2 026)	2 971
Aich	600
Aigen bei Admont	591
Aigen im Ennstale (St.B. 1 773)	1 880
Altenmarkt, Markt	617
Altirdning	647
Ardning	835
Au	328
Bärndorf (St.B. 585)	765
Dietmannsdorf	539
Donnersbach	1 104
Donnersbachwald	303
Edlach	382
Gaishorn	559
Gams	730
Gössenberg	359
Gröbming, Markt	1 134
Großsölk	420
Hall	1 300
Haus, Markt	1 636
Irdning, Markt	708

31 Reichsgau Steiermark

11—15

Systematisches Verzeichnis der Gemeinden

Kleinere Verwaltungsbezirke Gemeinden	Wohnbevölkerung am 17. Mai 1939
Johnsbach	285
Klaus	436
Kleinsölk	694
Krumau	520
Landl	1 778
Lassing	2 398
Liezen (St.B. 2 384)	2 580
Michaelerberg	523
Mitterberg	730
Neuhaus am Grimming	436
Niederöblarn	399
Oberreith	581
Öblarn	997
Oppenberg	468
Palfau	536
Pichl-Preunegg	676
Pruggern	529
Pürgg	496
Pyhrn	288
Ramsau	1 419
Rohrmoos	538
Rottenmann, Stadt	2 623
Sankt Gallen, Markt	805
Sankt Lorenzen	474
Sankt Martin am Grimming	569
Sankt Nikolai	546
Schladming, Stadt	1 764
Selzthal	2 133
Stainach	1 228
Tauplitz	630
Treglwang	478
Trieben	1 384
Unterthal (St.B. 382)	584
Weißenbach an der Enns	1 177
Weißenbach bei Liezen (St.B. 450)	648
Weng	589
Wildalpen	774
Wörschach	835
12. Mürzzuschlag	**46 685**
Allerheiligen	1 661
Altenberg	476
Ganz	542
Gußwerk	2 726
Hallthal	933
Kapellen	611
Kindberg	4 769
Krieglach, Markt	4 072
Langenwang	3 307
Mariazell, Markt	1 972
Mitterdorf	1 391
Mürzhofen	617
Mürzsteg	1 335
Mürzzuschlag, Stadt	9 546
Neuberg	1 935
Sankt Sebastian	807
Spital am Semmering	2 420
Stanz	2 105
Veitsch	3 535
Wartberg	1 925
13. Murau (St.B. 29 366)	**29 368**
Dürnstein	452
Einach	275
Falkendorf	219
Feistritz	557
Freiberg	226
Frojach	532
Jakobsberg	207
Katsch	622
Krakaudorf	502
Krakauhintermühlen	513
Krakauschatten	221
Kulm	429
Laßnitz	1 008
Lind	290
Mariahof	1 277
Mühlen	267
Murau, Stadt	2 183
Neumarkt, Markt	1 551
Niederwölz	475
Noreia	265
Oberwölz, Stadt	629
Oberwölz-Umgebung	994
Perchau	435
Peterdorf	541
Pöllau	527
Predlitz	921
Ranten	315
Rinegg	223
Sankt Blasen	624
Sankt Georgen bei Neumarkt	617
Sankt Georgen ob Murau	1 360
Sankt Lambrecht, Markt	1 233
Sankt Lorenzen bei Scheifling	726
Sankt Marein	534
Sankt Peter am Kammersberg, Markt (St.B. 412)	414
Sankt Ruprecht	306
Sankt Veit in der Gegend	388
Scheifling	857
Schöder	1 168
Schönberg	545
Seebach	266
Stadl	1 142
Stolzalpe	429
Teufenbach	508
Tratten	215
Triebendorf	175
Winklern	897
Zeutschach	308
14. Oberwart (St.B. 56 331)	**56 445**
Allersdorf im Burgenland	104
Althodis	299
Altschlaining	374
Aschau im Burgenland	543
Badersdorf	436
Bergwerk	218
Bernstein, Markt	1 193
Buchschachen	955
Burg	426
Deutsch Schützen	797
Dreihütten, Markt	147
Drumling	192
Dürnbach im Burgenland	686
Edlitz im Burgenland	161
Eisenberg an der Pinka	494
Eisenzicken	285
Glashütten bei Schlaining	226
Goberling	666
Grafenschachen	833
Grodnau	432
Großbachselten	138
Großpetersdorf, Markt	1 868
Günseck	198
Hannersdorf	599
Harmisch	205
Hochart	235
Höll	116
Holzschlag	635
Jabing	930
Jormannsdorf	256
Kemeten	1 588
Kirchfidisch	505
Kitzladen	357
Kleinbachselten	272
Kleinpetersdorf	256
Kleinzicken	119
Kohfidisch	794
Kotezicken	326
Kroisegg	220
Litzelsdorf, Markt	1 313
Loipersdorf im Burgenland	890
Mariasdorf	397
Markt Allhau, Markt	1 262
Markt Hodis, Markt	825
Miedlingsdorf	267
Mischendorf	543
Mönchmeierhof	219
Neuhaus in der Wart	281
Neumarkt im Tauchental	487
Neustift an der Lafnitz, Markt	656
Neustift bei Stadtschlaining	159
Oberdorf im Burgenland	1 110
Oberkohlstätten	219
Oberschützen (St.B. 1 112)	1 123
Oberwart, Stadt (St.B. 4 516)	4 528
Pinkafeld, Stadt (St.B. 3 369)	3 460
Podgoria	300
Podler	104
Rauhriegel-Allersgraben	133
Rechnitz, Markt	3 501
Redlschlag	437
Rettenbach	389
Riedlingsdorf	1 544
Rohrbach an der Teich	523
Rotenturm an der Pinka, Markt	843
Rumpersdorf	220
Sankt Kathrein im Burgenland	261
Sankt Martin in der Wart	219
Schachendorf	956
Schandorf	562
Schmiedrait	202
Schönherrn	95
Schreibersdorf	446
Siget in der Wart	293
Spitzzicken	353
Stadtschlaining, Markt	848
Stuben	440
Sulzriegel	189
Tatzmannsdorf, Bad	456
Tauchen	246
Unterkohlstätten	304
Unterschützen	725
Unterwart, Markt	1 149
Weiden bei Rechnitz	253
Weinberg im Burgenland	112
Welgersdorf	416
Wiesfleck	832
Willersdorf	405
Wolfau	1 251
Woppendorf	256
Zuberbach	359
15. Radkersburg (St.B. 26 711)	**26 795**
Alt- und Neudörfl	854
Bierbaum	395
Dedenitz	128
Deutsch Goritz	275
Deutsch Haseldorf	289
Diepersdorf	278
Dietersdorf	427
Dietzen	249
Donnersdorf	217
Dornau	101
Drauchen	107
Edla	275
Entschendorf	308
Goritz bei Radkersburg	265
Gosdorf	918
Größing	202
Gruisla	222
Hainsdorf	341
Halbenrain	511
Hart	226
Haselbach	194
Hof	386
Hofstätten	169
Hürth	625
Hummersdorf	125
Jörgen	183
Karla	162
Klöch	315
Krobathen	141
Kronnersdorf	264
Laafeld	354
Laasen	282
Landorf	175
Lichendorf	488
Marktl	186
Mettersdorf	332
Mureck, Markt	1 519
Nägelsdorf	223
Neusetz	282
Oberpurkla	382
Oberrakitsch	463
Oberschwarza	207
Patzen	148
Perbersdorf bei Sankt Peter	391

Kleinere Verwaltungsbezirke Gemeinden	Wohnbevölkerung am 17. Mai 1939
Perbersdorf bei Sankt Veit	219
Pfarrsdorf	134
Pichla bei Mureck	226
Pichla bei Radkersburg	414
Pölten	158
Pridahof	106
Radkersburg, Stadt (St.B. 1 618)	1 651
Radochen	358
Rannersdorf	282
Ratschendorf	723
Rohrbach	306
Salsach	182
Sankt Peter am Ottersbach	809
Schrötten	143
Schwabau	112
Seibersdorf bei Sankt Veit	294
Sicheldorf	257
Siebing	272
Spitz	246
Straden	250
Tieschen	355
Trössing	300
Unterpurkla	425
Unterrakitsch	420
Unterschwarza	271
Waasen	239
Weinburg (St.B. 473)	524
Weitersfeld	573
Weixelbaum	332
Wieden	221
Wiersdorf	204
Wittmannsdorf	651
Zehensdorf	390
Zelting	164
16. Voitsberg	**44 600**
Aichegg	384
Arnstein	480
Bärnbach	2 745
Edelschrott	731
Fluttendorf	165
Gaisfeld	360
Gallmannsegg	529
Gasselberg	288
Geistthal	1 254
Gößnitz	703
Grabenwarth	294
Graden	745
Gradenberg	1 332
Großsöding	252
Großwöllmiß	253
Hallersdorf	153
Hausdorf	296
Hirschegg Piber	376
Hirschegg Rein	516
Hochtregist	1 056
Kainach bei Voitsberg	718
Kalchberg	525
Kemetberg	411
Kirchberg	369
Kleinsöding	384
Kleinwöllmiß	313
Köflach, Stadt	2 932
Köppling	299
Kohlschwarz	676
Kowald	1 156
Kreuzberg	725
Krottendorf	949
Ligist, Markt	418
Lobming	493
Lobmingberg	312
Maria Lankowitz, Markt	1 605
Modriach	349
Moosing	149
Mooskirchen, Markt	326
Muggauberg	356
Neudorf bei Mooskirchen	98
Neudorf bei Sankt Johann ob Hohenburg	124
Oberwald	388
Pack	585
Piber	543
Piberegg	385
Pichling bei Köflach	2 975
Pichling bei Mooskirchen	209
Puchbach	1 039
Raßberg	293
Rosenthal	1 507
Salla	618
Sankt Johann ob Hohenburg	200
Sankt Martin am Wöllmißberg	707
Södingberg	857
Stallhofen	666
Steinberg	570
Stögersdorf	529
Thallein	366
Tregist	1 255
Unterwald	539
Voitsberg, Stadt	3 770
17. Weiz (St.B. 70 245)	**70 441**
Affenberg	362
Albersdorf	427
Amassegg	265
Anger, Markt	647
Arndorf	167
Arnwiesen	158
Arzberg	718
Baierdorf	1 029
Birkfeld, Markt	1 256
Brodersdorf	232
Dörfl	295
Egelsdorf	441
Eggersdorf, Markt	755
Elz	436
Entschendorf	522
Etzersdorf	409
Fischbach	1 558
Fladnitz a. d. Teichalpe	1 139
Flöcking	205
Floing	976
Frösaugraben	444
Fünfing bei Gleisdorf	207
Fünfing bei Sankt Ruprecht an der Raab	243
Gamling	209
Garrach	324
Gasen	326
Gersdorf	622
Gleisdorf, Stadt	3 708
Gnies	421
Goggitsch	329
Greith	424
Großpesendorf	573
Grub	139
Gschaid bei Birkfeld	691
Gschaid bei Weiz	211
Gschmaier	688
Harl	393
Hart	274
Hartmannsdorf	904
Haselbach	330
Haslau (St.B. 512)	708
Haufenreith	358
Hirnsdorf	459
Höf	795
Höfling	130
Hofstätten	314
Hohenau	611
Hohenkogl	196
Kaltenbrunn	258
Kleinsemmering	546
Klettendorf	292
Koglhof	1 350
Krammersdorf	411
Kroisbach	230
Krottendorf	1 223
Kühwiesen	313
Kulming	160
Labuch	261
Landscha	411
Lohngraben	595
Ludersdorf	481
Mitterdorf	272
Mortantsch	579
Naas	808
Naintsch	935
Neudorf bei Sankt Ruprecht an der Raab	167
Neudorf bei Semriach	668
Nitscha	391
Nitschaberg	172
Oberdorf	238
Oberfeistritz	310
Oberfladnitz	351
Obergroßau	355
Oberrettenbach	585
Oed	274
Ottendorf	595
Passail, Markt	959
Peesen	403
Perndorf, auch Bärndorf	254
Pichl	296
Pircha	165
Pirching	306
Piregg	426
Pischelsdorf, Markt	775
Pöllau bei Gleisdorf	637
Ponigl	348
Postelgraben	198
Präbach	252
Prebensdorf	627
Prebuch	305
Preßguts	344
Puch	427
Ratten	1 374
Reichendorf	512
Rettenegg	815
Rohrbach	298
Romatschachen	446
Sankt Kathrein am Hauenstein	1 222
Sankt Kathrein am Offenegg	1 255
Sankt Margarethen an der Raab	470
Sankt Ruprecht an der Raab, Markt	851
Schachen	225
Sinabelkirchen	418
Sonnleitberg	509
Steinberg	262
Stenzengreith	584
Strallegg	1 645
Sulz	463
Takern I	335
Takern II	618
Tober	289
Trenstein	154
Ungerdorf	418
Unterfladnitz	239
Untergroßau	370
Unterlaßnitz	552
Unterrettenbach	387
Urscha	238
Viertlfeistritz	252
Waisenegg	593
Weiglhof	487
Weiz, Stadt	4 755
Wetzawinkel	392
Wilfersdorf	304
Wolfgruben bei Gleisdorf	379
Wolfgruben bei Sankt Ruprecht an der Raab	276
Wollsdorf	260
Wollsdorferegg	134
Wünschendorf	283
Zöbing	396

32. Reichsgau Kärnten

(Sitz des Reichsstatthalters: Klagenfurt)

Kleinere Verwaltungsbezirke Gemeinden	Wohnbevölkerung am 17. Mai 1939
Stadtkreise:	
1. Klagenfurt	**56 701**
(St.B. 53 516)	
Klagenfurt, Stadt	56 701
(St.B. 53 516)	
2. Villach	**25 754**
(St.B. 24 461)	
Villach, Stadt	25 754
(St.B. 24 461)	
Landkreise:	
3. Hermagor	**19 132**
(St.B. 18 630)	
Birnbaum	435
Dellach	1 190
Egg	1 349
Görtschach	502
Guggenberg	209
Hermagor, Stadt	1 139
(St.B. 1 089)	
Kirchbach (St.B. 748)	793
Kötschach, Markt	1 581
Liesing	593
Luggau	454
Mauthen, Markt	818
Mitschig (St.B. 959)	1 170
Möschach	989
Rattendorf (St.B. 592)	788
Reisach	1 402
Sankt Jakob im Lesachthale	394
Sankt Lorenzen im Gitschthale	675
Sankt Lorenzen im Lesachthale	515
Sankt Stefan an der Gail	1 475
Tröpolach	614
Vorderberg	504
Weidegg	242
Weißbriach	793
Würmlach	508
4. Klagenfurt	**61 176**
(St.B. 60 725)	
Albeck	1 336
Ebenthal	1 553
Feistritz im Rosenthale	1 576
Feldkirchen, Stadt	2 311
Ferlach, Stadt	4 776
(St.B. 4 747)	
Glanegg	593
Glanhofen	1 211
Gnesau	1 246
Grafenstein	1 963
(St.B. 1 787)	
Himmelberg	2 265
(St.B. 2 250)	
Hörtendorf	712
Keutschach	1 174
Klein Sankt Veit	638
Köttmannsdorf	1 537
Krumpendorf	1 407
Lendorf	457
Ludmannsdorf	829
Maria Feicht	400
Maria Rain	909
Maria Saal, Markt	2 078
Maria Wörth	818
Mieger	931
Moosburg in Kärnten	1 516
(St.B. 1 479)	
Oberdörfl	462
Ossiach	422
Ottmanach	659
Pörtschach am Wörthersee	2 106
Poggersdorf	1 383
Ponfeld	878
Radsberg	594
Reichenau	1 799
Sankt Margarethen im Rosenthale	1 040
Sankt Peter am Bichl	461
Sankt Thomas	1 245
Sankt Urban	1 077
Schiefling am See	1 437
Sittich	839
Steindorf am Ossiachersee (St.B. 2 223)	2 255
Steuerberg	1 163
Tauchendorf	314
Techelsberg	1 549
Tigring	744
Unterferlach	882
Viktring (St.B. 2 079)	2 241
Waiern	2 826
Weizelsdorf	868
Windischbleiberg	644
Zell	1 052
5. Lienz (St.B. 32 298)	**33 445**
Ainet	915
Anras	1 041
Aßling	1 748
Dölsach	1 730
Grafendorf	695
Hopfgarten	729
Kals	943
Kartitsch	964
Leisach	498
Lienz, Stadt	8 458
(St.B. 7 311)	
Matrei	2 650
Nikolsdorf	782
Nußdorf	682
Oberlienz	1 071
Obertilliach	676
Prägraten	822
Sankt Jakob in Defereggen	840
Sankt Johann im Walde	319
Sankt Veit in Defereggen	720
Sillian, Markt	1 820
Straßen	1 288
Tristach	944
Untertilliach	358
Villgraten	1 631
Virgen	1 121
6. Sankt Veit an der Glan	**56 369**
Althofen, Markt	2 453
Brückl	2 312
Deutschgriffen	1 281
Eberstein	1 871
Friesach, Stadt	2 759
Glödnitz	1 237
Grades, Markt	1 485
Gurk, Markt	990
Guttaring, Markt	2 171
Hardegg	428
Hörzendorf	886
Hüttenberg, Markt	2 180
Klein Sankt Paul, Markt	1 726
Kraig	774
Krasta	1 750
Liemberg	252
Lölling	1 006
Meiselding	766
Metnitz, Markt	2 086
Micheldorf	799
Obermühlbach	702
Pisweg	843
Pulst	1 007
Rabing	1 026
Sankt Donat	867
Sankt Georgen am Längsee	3 004
Sankt Johann am Pressen	773
Sankt Martin am Silberberg	286
Sankt Salvator, Markt	1 968
Sankt Veit an der Glan, Stadt	7 332
Schaumboden	870
Sörg	893
Straßburg in Kärnten, Stadt	2 912
Weitensfeld, Markt	2 816
Wieting	1 008
Zeltschach	850
7. Spittal an der Drau	**56 803**
(St.B. 55 467)	
Baldramsdorf	1 197
Berg	1 079
Bruggen	511
Dellach im Drautale	1 577
Döllach	333
Eisentratten	1 718
Flaschberg	257
Flattach	1 016
Gmünd in Kärnten, Stadt	1 249
Greifenburg, Markt	1 151
Heiligenblut	1 079
Irschen	1 333
Kaning	619
Kleblach	382
Kleinkirchheim, Bad	1 075
Kolbnitz	852
Kremsbrücke	879
Lendorf	1 408
Lieserhofen	531
Lind	681
Mallnitz	935
Malta	1 282
Millstatt, Markt	1 032
Möllbrücke	971
Mörtschach	863
Molzbichl	835
Mühldorf	822
Oberdrauburg, Markt	604
Obermillstatt	1 306
(St.B. 1 291)	
Obervellach, Markt	1 997
Penk	916
Puchreit	400
Pusarnitz	1 027
Radenthein, Markt	3 713
Rangersdorf	1 076
Rennweg	1 449
Sachsenburg, Markt	947
Sagritz	844
Sankt Peter-Edling	939
Seeboden	2 438
Spittal an der Drau, Stadt (St.B. 5 466)	6 787
Stall	1 613
Steinfeld, Markt	2 043
Techendorf	610
Trebesing	1 070
Winklern, Markt	1 022
Zwickenberg	335
8. Villach	**56 325**
(St.B. 55 834)	
Afritz	968
Arnoldstein, Markt	4 767
Arriach	1 507
Augsdorf	1 551
Bleiberg ob Villach, Markt	3 226
Einöde	724
Emmersdorf	2 392
(St.B. 2 012)	
Feistritz an der Gail	644
Feld am See	792
Fellach bei Villach	1 813
(St.B. 1 800)	
Ferndorf	1 095
Finkenstein	4 433
(St.B. 4 384)	
Fresach	663
Hohenthurn	1 029
(St.B. 980)	

Kleinere Verwaltungsbezirke Gemeinden	Wohnbevölkerung am 17. Mai 1939
Kellerberg	727
Köstenberg	959
Landskron	6 666
Ledenitzen	1 238
Lind ob Velden	1 043
Maria Gail	1 770
Mooswald	772
Paternion, Markt	3 584
Rosegg, Markt	610
Sankt Jakob	3 783
Stockenboi	1 679
Treffen	2 420
Velden am Wörthersee	1 603
Weißenstein	1 582
Wernberg	2 285
9. Völkermarkt (St.B. 37 567)	**37 975**
Bleiburg, Stadt (St.B. 1 001)	1 050
Diex	1 525
Eberndorf	3 276
Eisenkappel, Markt	1 253
Feistritz ob Bleiburg	1 968
Gallizien	1 043
Globasnitz	1 330
Griffen, Markt (St.B. 3 137)	3 322
Haimburg (St.B. 1 690)	1 728
Leifling	981
Loibach	1 225
Moos	1 516
Pustritz	1 146
Ruden	1 512
Rückersdorf	1 716
Sankt Kanzian	1 432
Sankt Peter am Wallersberg	1 293
Schwabegg	467
Sittersdorf (St.B. 1 521)	1 535
Tainach	610
Vellach	2 419
Völkermarkt, Stadt (St.B. 2 772)	2 894
Waisenberg	2 734
10. Wolfsberg (St.B. 44 854)	**46 033**
Aichberg	376
Eitweg	1 521
Erzberg-Görlitzen	513
Ettendorf	1 537
Fischering	725
Forst	983
Gösel	1 748
Gräbern-Prebl (St.B. 1 086)	1 135
Granitzthal	1 478
Kamp	715
Kliening	650
Kollnitz	788
Lading	475
Lavamünd, Markt	2 067
Legerbuch	520
Maria Rojach	988
Pölling	390
Preitenegg	1 044
Reichenfels, Markt	1 411
Reisberg	228
Sankt Andrä, Stadt (St.B. 1 540)	1 725
Sankt Georgen	2 339
Sankt Leonhard im Lavanttale, Bad, Stadt	1 410
Sankt Marein	692
Sankt Margarethen im Lavanttale, Markt	2 474
Sankt Michael	865
Sankt Paul, Markt	1 304
Sankt Peter im Lavanttale	579
Sankt Stefan	3 282
Schiefling	1 070
Schönweg	385
Theissing	708
Thürn	387
Waldenstein	914
Wölch	1 197
Wolfsberg, Stadt (St.B. 6 465)	7 410

33. Reichsgau Salzburg

(Sitz des Reichsstatthalters: Salzburg)

Kleinere Verwaltungsbezirke Gemeinden	Wohnbevölkerung am 17. Mai 1939
Stadtkreis:	
1. Salzburg (St.B. 75 019)	**77 170**
Salzburg, Gauhauptstadt (St.B. 75 019)	77 170
Landkreise:	
2. Bischofshofen (St.B. 42 824)	**43 115**
Altenmarkt	1 326
Badgastein	4 367
Bischofshofen, Markt	6 068
Dorfgastein	996
Dorfwerfen	1 784
Eben im Pongau	1 070
Filzmoos	596
Flachau	1 182
Forstau	314
Goldegg (St.B. 1 428)	1 474
Großarl	2 040
Hofgastein, Bad, Markt	3 145
Hüttau	1 374
Hüttschlag	637
Kleinarl	384
Markt Pongau, Markt (St.B. 3 890)	3 913
Mühlbach am Hochkönig	1 230
Radstadt, Stadt (St.B. 2 566)	2 783
Sankt Martin	697
Sankt Veit, Markt	1 817
Schwarzach, Markt	1 775
Untertauern	258
Wagrain, Markt (St.B. 1 586)	1 591
Werfen, Markt	2 294
3. Hallein	**27 094**
Abtenau, Markt	3 470
Adnet	1 567
Annaberg	1 379
Golling, Markt	2 187
Hallein, Stadt	11 040
Krispl	588
Kuchl, Markt	2 538
Puch	1 211
Rußbach	570
Sankt Kolomann	929
Scheffau	725
Vigaun	890
4. Salzburg (St.B. 49 586)	**50 009**
Anif	1 157
Anthering	1 288
Bergheim	1 135
Berndorf	903
Dorfbeuern	916
Ebenau	606
Elixhausen	510
Elsbethen	1 403
Eugendorf	1 610
Faistenau (St.B. 1 347)	1 394
Fuschl am See	575
Göming	325
Grödig	2 411
Großgmain	860
Hallwang	1 065
Henndorf	1 278
Hintersee	366
Hof	850
Koppl	987
Lamprechtshausen	2 262
Mattsee, Markt	1 026
Neumarkt-Köstendorf, Markt (St.B. 3 105)	3 291
Nußdorf	1 185
Oberndorf, Markt	2 383
Obertrum	1 436
Plainfeld	264
Sankt Georgen	1 517
Sankt Gilgen	2 075
Schleedorf	790
Seeham	660
Seekirchen-Land	2 428
Seekirchen-Markt, Markt	1 013
Siezenheim (St.B. 2 299)	2 489
Straßwalchen, Markt	3 426
Strobl	1 689
Thalgau	2 436
5. Tamsweg (St.B. 14 254)	**14 283**
Göriach	310
Lessach	556
Marienpichl	1 443
Mauterndorf, Markt	1 251
Muhr	623
Ramingstein	1 493
Sankt Andrä	431
Sankt Margarethen	452
Sankt Michael im Lungau, Markt (St.B. 1 985)	2 013
Tamsweg, Markt (St.B. 3 207)	3 208
Thomathal	379
Tweng	193
Unternberg	723
Weißpriach	265
Zederhaus	943
6. Zell am See (St.B. 44 841)	**45 555**
Alm	1 096
Bramberg am Wildkogel (St.B. 1 866)	1 921
Bruck an der Großglocknerstraße	2 492
Dienten am Hochkönig	682
Fusch an der Großglocknerstraße	654
Kaprun	1 203
Krimml-Wald	1 216
Lend	2 198
Leogang (St.B. 1 903)	1 944
Lofer, Markt	2 204
Maishofen	1 459
Mittersill, Markt	3 024
Neukirchen am Großvenediger, Markt	1 440
Niedernsill (St.B. 1 128)	1 282
Piesendorf	1 581
Rauris, Markt	1 955
Saalbach	1 101
Saalfelden am Steinernen Meer, Markt (St.B. 6 726)	7 018
Stuhlfelden (St.B. 805)	977
Taxenbach, Markt	2 357
Unken	1 241
Uttendorf	1 838
Viehhofen	386
Zell am See, Stadt	4 280

Kleinere Verwaltungsbezirke Gemeinden	Wohnbevölkerung am 17. Mai 1939

34. Reichsgau Tirol

(Sitz des Reichsstatthalters: Innsbruck)

Stadtkreis:	
1. Innsbruck (St.B. 78 853)	**80 722**
Innsbruck, Stadt (St.B. 78 853)	80 722
Landkreise:	
2. Imst (St.B. 25 386)	**25 776**
Arzl	1 380
Haiming	1 467
Imst, Stadt (St.B. 3 095)	3 290
Imsterberg	416
Jerzens	593
Karres	338
Karrösten	405
Längenfeld	1 700
Mieming (St.B. 1 574)	1 599
Mils	174
Nassereith	1 203
Obsteig	445
Ötz	1 206
Rietz	925
Roppen	825
Sankt Leonhard im Pitztal	989
Sautens	654
Silz	1 341
Sölden	1 604
Stams	628
Tarrenz (St.B. 1 256)	1 426
Umhausen	1 528
Wenns	1 326
Wildermieming	314
3. Innsbruck (St.B. 63 560)	**64 465**
Aldrans	555
Ampaß	523
Axams	1 463
Baumkirchen	416
Birgitz	287
Ellbögen	628
Flaurling	578
Fritzens	621
Fulpmes	1 648
Gnadenwald	258
Götzens	857
Gries am Brenner	1 098
Gries in Sellrain	324
Grinzens	492
Großvolderberg	337
Gschnitz	246
Hall in Tirol, Solbad, Stadt (St.B 11 892)	12 758
Hatting	499
Igls (St.B. 693)	723
Inzing	1 307
Kematen	708
Kleinvolderberg	163
Kreith	102
Lans	379
Leutasch	1 074
Matrei, Markt	744
Mieders	503
Mils	895
Mühlbachl	985
Mutters	880
Natters	537
Navis	908
Neustift (St.B. 1 796)	1 805
Oberhofen	684
Obernberg	347
Oberperfuß	1 017
Patsch	515
Pettnau	334
Pfaffenhofen	686
Pfons	434
Polling	288
Ranggen	342
Reith	457
Rinn	432
Rum	1 486
Sankt Sigmund im Sellrain	163
Scharnitz	841
Schmirn	719
Schönberg	406
Seefeld	1 130
Sellrain	879
Sistrans	443
Steinach, Markt	1 697
Telfes	552
Telfs, Markt	3 849
Thaur	1 507
Trins	512
Tulfes	541
Unterperfuß	120
Vals	416
Vill	265
Vögelsberg	139
Völs	908
Volders	814
Wattenberg	523
Wattens	3 195
Zirl	2 523
4. Kitzbühel (St.B. 30 355)	**31 111**
Aurach	738
Brixen im Thale	1 401
Fieberbrunn	2 425
Going	867
Hochfilzen	526
Hopfgarten-Land	2 174
Hopfgarten-Markt, Markt	1 073
Itter	489
Jochberg	1 141
Kirchberg (St.B. 2 508)	2 692
Kirchdorf (St.B. 1 461)	1 843
Kitzbühel, Stadt	5 419
Kössen	1 913
Oberndorf in Tirol	744
Reith	489
Sankt Jakob in Haus	273
Sankt Johann in Tirol (St.B. 3 230)	3 420
Sankt Ulrich	442
Schwendt	346
Waidring	913
Westendorf	1 783
5. Kufstein (St.B. 45 026)	**46 160**
Alpbach	1 226
Angath	435
Brandenberg	1 089
Breitenbach	1 402
Brixlegg, Markt	1 692
Buchberg	238
Ebbs	1 251
Ellmau	977
Erl	845
Häring	1 656
Kirchbichl	3 549
Kramsach	2 145
Kufstein, Stadt (St.B. 7 378)	7 965
Kundl (St.B. 1 753)	1 934
Langkampfen	1 628
Mariastein	142
Münster	901
Niederndorf	801
Niederndorferberg	464
Radfeld	461
Rattenberg, Stadt	676
Reith bei Brixlegg	1 403
Rettenschöß	335
Scheffau	628
Schwoich	950
Söll	1 635
Thiersee	1 574
Unterangerberg	783
Walchsee	633
Wildschönau	2 053
Wörgl, Markt (St.B. 4 323)	4 689
6. Landeck (St.B. 25 468)	**26 280**
Faggen	136
Fendels	153
Fiß	384
Fließ	1 477
Flirsch (St.B. 670)	698
Galtür	457
Grins	690
Ischgl	765
Kappl	1 602
Kaunerberg	337
Kaunertal	428
Kauns	266
Ladis	305
Landeck, Stadt (St.B. 6 845)	7 578
Nauders	1 145
Pettneu	856
Pfunds (St.B. 1 581)	1 590
Pians	960
Prutz (St.B. 582)	624
Ried	675
Sankt Anton am Arlberg	1 605
Schönwies	843
See	443
Serfaus	592
Spiß	207
Stanz	328
Strengen	785
Tösens	351
7. Reutte (St.B. 17 503)	**17 747**
Bach	534
Berwang	704
Biberwier	418
Bichlbach	670
Breitenwang	615
Ehenbichl	336
Ehrwald (St.B. 1 531)	1 682
Elbigenalp	520
Elmen	286
Forchach	137
Grän	287
Gramais	70
Häselgehr	602
Heiterwang	305
Hinterhornbach	85
Höfen (St.B. 516)	559
Holzgau	386
Kaisers	122
Lechaschau	1 010
Lermoos	627
Musau	229
Nesselwängle	336
Pfafflar	202
Pflach	317
Pinswang (St.B. 224)	265
Reutte, Markt	2 476
Schattwald	260
Stanzach	243
Steeg	527
Tannheim (St.B. 652)	661
Vils, Stadt	823
Vorderhornbach	200
Wängle	492
Weißenbach	602
Zöblen	159
8. Schwaz (St.B. 37 305)	**38 048**
Achenthal	1 720
Aschau	441
Brandberg	236

Kleinere Verwaltungsbezirke Gemeinden	Wohnbevölkerung am 17. Mai 1939	Kleinere Verwaltungsbezirke Gemeinden	Wohnbevölkerung am 17. Mai 1939	Kleinere Verwaltungsbezirke Gemeinden	Wohnbevölkerung am 17. Mai 1939	Kleinere Verwaltungsbezirke Gemeinden	Wohnbevölkerung am 17. Mai 1939
Bruck am Ziller	395	Hainzenberg	328	Ried am Ziller	344	Stummerberg	639
Buch (St.B. 795)	839	Hart	855	Rohrberg	258	Terfens	500
Distelberg	164	Jenbach	2 257	Schlitters (St.B. 519)	683	Tux	1 227
Eben	1 107	Kaltenbach	452	Schwaz, Stadt	7 523	Uderns	504
Finkenberg	957	Kolsaß	444	Schwendau	555	Vomp (St.B. 1 560)	2 095
Fügen	1 404	Kolsaßberg	378	Schwendberg	475	Weer	667
Fügenberg	773	Laimach	323	Stans	718	Weerberg	979
Gallzein	308	Mayrhofen	2 076	Steinberg	214	Wiesing	694
Gerlos	426	Pill	524	Straß	380	Zell am Ziller	1 153
Gerlosberg	272	Ramsberg	486	Stumm	723	Zellberg	552

35. Verwaltungsbezirk Vorarlberg

(Sitz des Reichsstatthalters: Innsbruck)

Landkreise:		Sonntag	678	Hohenweiler	585	Düns	250
1. Bludenz (St.B. 31 671)	**31 672**	Thüringen	817	Krumbach	651	Dünserberg	113
		Thüringerberg (Kreis Bludenz)	379	Langen	643	Feldkirch, Stadt	13 067
Bartholomäberg	1 125	Tschagguns	1 330	Langenegg	712	Frastanz	2 836
Blons	384	Vandans	825	Lauterach	2 250	Fraxern	394
Bludenz, Stadt (St.B. 7 842)	7 843			Lingenau	912	Göfis	1 145
				Mellau	704	Götzis, Markt	4 171
Bludesch	596			Möggers	388	Hohenems, Markt (St.B. 5 552)	5 734
Brand	376	**2. Bregenz** (St.B. 53 508)	**54 198**	Rheinau (St.B. 3 436)	3 611		
Bürs	1 492			Riefensberg	689	Klaus	894
Bürserberg	415	Alberschwende (St.B. 1 703)	1 889	Schnepfau	329	Koblach	1 190
Dalaas	1 106			Schoppernau	531	Laterns	540
Fontanella	397	Andelsbuch	1 253	Schröcken	250	Lustenau, Markt (St.B. 8 764)	8 773
Gaschurn	1 501	Au	1 263	Schwarzach	967		
Innerbraz	478	Bezau	1 585	Schwarzenberg	1 262	Mäder	658
Klösterle	721	Bildstein	572	Sibratsgfäll	256	Meiningen	447
Lech	606	Bizau	685	Sulzberg	1 344	Rankweil, Markt (St.B. 4 261)	4 447
Lorüns	177	Bregenz, Stadt (St.B. 18 003)	18 332	Warth	111		
Ludesch	1 075			Wolfurt	2 179	Röns	128
Nenzing	2 531	Buch	310			Röthis	749
Nüziders	1 360	Damüls	209			Satteins	1 103
Raggal	570	Doren	787			Schlins	794
Sankt Anton	195	Egg	2 008	**3. Feldkirch** (St.B. 69 657)	**70 221**	Schnifis	442
Sankt Gallenkirch	1 710	Hard am Bodensee, Markt	3 488			Sulz	822
Sankt Gerold	244	Hittisau	1 484	Altach	1 688	Uebersaxen	336
Schruns	2 218	Hörbranz	1 959	Dornbirn, Stadt (St.B. 17 385)	17 572	Viktorsberg	257
Silberthal	523					Weiler	562
						Zwischenwasser	1 109

Kleinere Verwaltungsbezirke Gemeinden	Wohnbevölkerung am 17. Mai 1939	Kleinere Verwaltungsbezirke Gemeinden	Wohnbevölkerung am 17. Mai 1939	Kleinere Verwaltungsbezirke Gemeinden	Wohnbevölkerung am 17. Mai 1939	Kleinere Verwaltungsbezirke Gemeinden	Wohnbevölkerung am 17. Mai 1939

36. Reichsgau Sudetenland

(Sitz des Reichsstatthalters: Reichenberg)

Regierungsbezirk Aussig

Stadtkreise:

1. Aussig (St.B. 66 975)	**67 063**
Aussig, Stadt (St.B. 66 975)	67 063
2. Reichenberg (St.B. 67 886)	**69 195**
Reichenberg, Gauhauptstadt (St.B. 67 886)	69 195

Landkreise:

3. Aussig	**56 201**
Arbesau	1 043
Arnsdorf	178
Auschina	357
Birnai	684
Böhmisch Bokau	195
Böhmisch Kahn	265
Böhmisch Neudörfl	268
Budowe	93
Deutsch Kahn	183
Deutsch Neudörfel	249
Doppitz	229
Dubitz	319
Ebersdorf	743
Gartitz	1 135
Groß Kaudern	715
Groß Priesen, Markt	1 939
Groß Tschochau	659
Habrowan	248
Herbitz	617
Hohenstein	1 488
Johnsdorf	332
Karbitz, Stadt	5 318
Klein Kahn	204
Klein Kaudern	96
Klein Priesen	833
Klein Tschochau	95
Kninitz	215
Kojeditz	234
Kosten	851
Kratschen	66
Kulm	1 031
Leißen	135
Leschtine	340
Leukersdorf	295
Lieben	72
Liesdorf	146
Lochtschitz	615
Luschwitz	160
Malschen	197
Mariaschein, Markt	3 766
Marschen	1 409
Modlan	806
Mörkau	249
Morwan	90
Mosern	965
München	83
Nemschen	65
Nestersitz	624
Nestomitz	2 966
Neudörfel	203
Neu Modlan	587
Nollendorf	310
Padloschin	170
Peterswald	2 620
Pömerle	1 196
Postitz	798
Presci	171
Pristen	567
Qualen	169
Raudnig	717
Reindlitz	254
Saara	272
Salesel	749
Saubernitz	482
Schanda	330
Schöbritz	890
Schönfeld	1 468
Schönwald	1 061
Schwaden	1 683
Seesitz	229
Senseln	176
Slabisch	89
Sobochleben	843
Spansdorf	193
Staditz	466
Stöben	240
Straden	250
Streckenwald	322
Strisowitz	81
Suchey	102
Tellnitz	367
Tillisch	230
Troschig	206
Waltire	781
Wanow	964
Wiklitz	1 808
Wittal	197
Wittine	95
4. Bilin (St.B. 33 308)	**33 559**
Bieloschitz	244
Bilin, Stadt (St.B. 8 920)	9 125
Böhmisch Zlatnik (auch Schladnig an der Biela)	286
Briesen	1 769
Charwatz	136
Hnoynitz	189
Horenz	105
Hostomitz, Markt	2 994
Hrobschitz	1 338
Jablonitz	129
Kosel	275
Kostenblat	1 529
Kremusch	1 643
Kutterschitz	669
Lahowitz	84
Lang-Ugest	1 688
Liebshausen (St.B. 579)	625
Lukow	296
Luschitz	624
Meronitz	404
Millay	288
Minichof	121
Mukow	187
Preschen	715
Prohn	901
Radowesitz	1 340
Rannay	407
Rissut	155
Roth-Aujezd	199
Schelkowitz	158
Schichow	143
Schiedowitz	152
Schwaz	2 704
Selnitz	827
Skirschina	306
Stiepanow	101
Welhenitz	553
Wodolitz	150
5. Böhmisch Leipa (St.B. 48 319)	**48 356**
Alt Leipa	576
Alt Schiedel	265
Arnsdorf, Markt	3 233
Aschendorf	111
Blottendorf	1 063
Böhmisch Leipa, Stadt (St.B. 11 963)	12 000
Bokwen	349
Bürgstein	1 723
Dobern	573
Drum, Markt	497
Falkenau	1 253
Habichstein, Markt	720
Haida, Stadt	3 444
Hermsdorf	152
Hohlen, Markt	771
Jägersdorf	187
Karsch	186
Klein Aicha	510
Klemensdorf	239
Kosel	378
Kottowitz	311
Künast	419
Kwitkau	316
Langenau	2 885
Lauben	235
Lindenau	1 149
Manisch	199
Mickenhan	525
Neudörfel	168
Neugarten	856
Neustadtl, Markt	678
Nieder Liebich	922
Nieder Politz	309
Ober Liebich	1 040
Ober Politz	1 152
Pießnig	215
Pihl	834
Rodowitz	643
Sandau, Stadt	1 306
Schaiba	533
Schaßlowitz	252
Schießnig	281
Schönborn	159
Schoßendorf	426
Schwaben	68
Schwoika	410
Sonneberg	323
Straußnitz	854
Ujest	204
Waltersdorf	449
Wellnitz	463
Wesseln	139
Wolfersdorf	1 233
Zwitte	170
6. Braunau	**34 386**
Barzdorf	1 006
Birkigt	200
Bischofstein	104
Bodisch	184
Böhmisch Matha	197
Braunau, Stadt	6 383
Chliwitz	222
Deutsch Matha	297
Deutsch Wernersdorf	926
Dittersbach	1 001
Dreiborn	292
Großdorf	2 533
Halbstadt	1 276
Hauptmannsdorf	1 271
Heinzendorf	607
Hermsdorf	1 509
Hottendorf	247
Hutberg	223
Jibka	250
Johannesberg	171
Johnsdorf	495
Liebenau	351
Löchau	323
Märzdorf	1 456
Merkelsdorf	966
Nieder Adersbach	584
Nieder Mohren	248
Ober Adersbach	695
Ober Drewic	344
Ober Mohren	283
Ober Wekelsdorf	473
Ober Wernersdorf	443
Ottendorf	874
Rosental	618
Ruppersdorf	1 033
Schönau	952
Skalka	318
Starkstadt, Stadt	750
Unter Wekelsdorf	592
Unter Wernersdorf	295
Weckersdorf	1 030
Wekelsdorf, Markt	1 199
Wiesen	724
Wüstrei	441
7. Brüx (St.B. 89 497)	**90 929**
Bergesgrün	2 957
Brandau	2 333
Bruch, Markt	7 161

Systematisches Verzeichnis der Gemeinden

Kleinere Verwaltungsbezirke Gemeinden	Wohnbevölkerung am 17. Mai 1939
Brüx, Stadt (St.B. 22 422)	23 758
Deutsch Zlatnik	260
Einsiedl	374
Gebirgsneudorf	1 567
Georgendorf	710
Göhren	354
Hammer	886
Hareth	895
Hawran	747
Hochpetsch	916
Johnsdorf	1 441
Katharinaberg, Stadt (St.B. 1 424)	1 470
Khan	171
Kolosoruk	326
Kommern	2 386
Kopitz, Stadt	6 751
Lischnitz	687
Maltheuern	3 029
Morawes	183
Nieder Georgenthal, Stadt	3 104
Nieder Leutensdorf	2 176
Ober Georgenthal, Stadt	3 353
Ober Leutensdorf, Stadt	8 260
Obernitz	788
Patokrey	338
Polerad	509
Püllna	135
Rauschengrund	440
Rudelsdorf	325
Rudelsdorf an der Biela	1 184
Sabnitz	215
Schönbach	281
Schwetz	142
Sedlitz	154
Seidowitz	380
Skyritz	266
Steinwasser	193
Strimitz	424
Triebschitz	1 268
Tschausch (St.B. 4 287)	4 337
Tschöppern	533
Welbuditz	158
Wiese	1 625
Wolepschitz	250
Wteln	588
Würschen	141
8. Dauba (St.B. 25 464)	**25 511**
Aujezd	100
Binai	224
Bösig	494
Brotzen	541
Cakowitz	234
Chudolas	92
Dauba, Stadt	1 474
Dobrin	173
Draschen	241
Dubus	248
Dürchel	199
Gastorf, Stadt	950
Groß Blatzen	242
Groß Wosnalitz	194
Hauska	169
Hirschberg, Markt	3 102
Hirschmantel	100
Horka	85
Jeschowitz	202
Jestrebitz	317
Kalken	258
Klein Bösig	219
Klum	421
Kochowitz	188
Kortschen	209
Kreschow	193
Kroh	230
Leimgruben	301
Liboch (St.B. 1 050)	1 097
Liebowis	215
Luken	199
Malschen	476
Mastirowitz	77
Medonost	217
Moschnitz	139
Nedam	265
Neudorf	338
Nosadl	227
Pablitschka (auch Pawlicka)	177
Pawlowitz	336
Poceplitz	273
Radaun	555
Sakschen	268
Sattai	129
Schedoweitz	202
Schelesen	407
Schnedowitz	339
Schwarzenitz (auch Swarenitz)	167
Sebitsch	304
Siertsch	294
Strachel	222
Stratschen	311
Strizowitz	230
Sukorad	314
Tacha	219
Töschen	230
Tuhan	307
Tuhanzl	100
Tupadl	343
Wallach	176
Webrutz	367
Wegstädtl, Stadt	1 684
Weleschitz	262
Wellhütta	91
Widim	364
Wiska	110
Wobern	273
Woken	411
Woleschno	213
Wrchhaben	214
Zdiar	254
Zebus	598
Zittnai	117
9. Deutsch Gabel (St.B. 45 307)	**45 468**
Barzdorf am Rollberge	751
Böhmischdorf	319
Brenn	422
Brins	674
Deutsch Gabel, Stadt	2 159
Deutsch Kamnitz	327
Deutsch Pankraz	616
Finkendorf	341
Gablonz	364
Glasert	261
Götzdorf	315
Groß Grünau	513
Groß Herrndorf	305
Groß Mergthal	950
Groß Walten	587
Halbehaupt	218
Hammer	362
Hennersdorf	912
Hermsdorf	995
Höflitz	508
Hoffnung	197
Hühnerwasser	826
Hultschken	120
Jezowai	292
Johnsdorf	342
Kleingrün	451
Klein Mergthal	172
Krassa	122
Kridai	111
Kriesdorf	1 257
Krombach	1 246
Kummer	392
Kunnersdorf	1 535
Lämberg	509
Leskenthal	133
Luh	312
Markersdorf	820
Merzdorf	275
Neuland am Rollberge	457
Nieder Krupai	447
Nieder Lichtenwalde	627
Nieder Rokitai	317
Niemes, Stadt (St.B. 5 964)	5 985
Ober Krupai	256
Ober Lichtenwalde	462
Ober Rokitai	359
Petersdorf	552
Plauschnitz	430
Postrum	427
Proschwitz	170
Rabendorf	246
Reichstadt, Stadt	1 904
Ringelshain	923
Röhrsdorf	1 445
Schiedel	308
Schneckendorf	452
Schönbach, Markt	661
Schwabitz	589
Schwarzwald	197
Seifersdorf	859
Voitsdorf	340
Wartenberg, Stadt (St.B. 1 009)	1 149
Woken	288
Wolfsthal	141
Wolschen	193
Zwickau, Stadt	4 273
10. Dux (St.B. 39 124)	**39 486**
Dux, Stadt (St.B. 9 284)	9 646
Fleyh	1 050
Herrlich	4 120
Janegg	4 612
Klostergrab, Stadt	2 811
Ladowitz, Stadt	3 340
Liquitz	1 902
Loosch	925
Maria Ratschitz	815
Ossegg, Stadt	7 701
Schellenken	1 000
Sobrusan	1 564
11. Friedland (Isergebirge) (St.B. 36 484)	**36 595**
Arnsdorf	552
Bärnsdorf an der Tafelfichte	757
Bullendorf	1 000
Bunzendorf	193
Christiansau	443
Dittersbach	1 145
Dittersbächel	320
Dörfel	334
Ebersdorf	849
Engelsdorf	785
Friedland (Isergebirge), Stadt (St.B. 5 767)	5 829
Göhe	190
Haindorf, Stadt	2 404
Hegewald	412
Heinersdorf an der Tafelfichte	1 469
Hermsdorf	519
Kunnersdorf	598
Liebwerda, Bad	738
Lusdorf an der Tafelfichte	825
Mildenau	1 593
Mildeneichen	829
Neustadt an der Tafelfichte, Stadt	3 905
Nieder Berzdorf	437
Nieder Ullersdorf	216
Ober Berzdorf	402
Olbersdorf	458
Priedlanz	410
Raspenau (St.B. 2 024)	2 073
Ringenhain	1 202
Rückersdorf	1 138
Schönwald	970
Tschernhausen	263
Weigsdorf	907
Weißbach	1 342
Wiese	240
Wünschendorf	508
Wustung	340
12. Gablonz an der Neiße (St.B. 98 003)	**98 006**
Albrechtsdorf	1 742
Antoniwald	923
Daleschitz	460
Dessendorf, Markt	1 508
Gablonz an der Neiße, Stadt (St.B. 28 771)	28 774
Gränzendorf	1 098
Großhammer, Markt	3 476

36 Reichsgau Sudetenland

Reg.-Bez. Aussig

12—15

Systematisches Verzeichnis der Gemeinden

Kleinere Verwaltungsbezirke Gemeinden	Wohnbevölkerung am 17. Mai 1939
Grünwald an der Neiße	3 277
Haratitz, Markt	821
Harrachsdorf	1 290
Hennersdorf	674
Johannesberg, Stadt	2 371
Josefsthal, Markt	1 518
Klein Iser	126
Kukan, Markt	2 616
Labau	885
Lautschnei	520
Luxdorf	538
Marschowitz	659
Morchenstern, Stadt	6 719
Neudorf	2 150
Ober Maxdorf	917
Pasek	924
Plaw	1 099
Polaun, Markt	4 226
Prichowitz (auch Stefansruh), Markt	2 463
Proschwitz an der Neiße	1 888
Puletschnei	872
Radl	1 463
Reichenau, Stadt	3 063
Reiditz	263
Reinowitz	1 715
Schlag	1 721
Schumburg an der Desse, Stadt	2 849
Schumburg-Gistej	964
Seidenschwanz	2 261
Tannwald, Stadt	3 521
Unter Maxdorf	1 244
Wiesenthal an der Neiße, Stadt	3 467
Woleschnitz	941
13. Hohenelbe	**62 246**
Anseith	699
Arnau, Stadt	4 273
Arnsdorf	565
Benecko	415
Bratrochow	516
Buran	761
Forst	218
Friedrichsthal	296
Glasersdorf	722
Groß Borowitz	1 159
Hackelsdorf	465
Harta	1 287
Hennersdorf	1 168
Hermannseifen	2 695
Hohenelbe, Stadt	6 333
Huttendorf	930
Jablonetz, Markt	1 229
Jestrabi	259
Klein Borowitz	836
Kottwitz	1 779
Krausebauden	569
Krizlitz	610
Lauterwasser	771
Markelsdorf (auch Mrklow)	413
Mastig	1 026
Mittel Langenau	1 282
Mönchsdorf	398
Mohren	693
Nedar	149
Niederhof	918
Nieder Langenau	1 501
Nieder Oels	968
Nieder Prausnitz	498
Niederstepanitz	717
Oberduschnitz	262
Ober Hohenelbe	2 289
Ober Langenau	982
Ober Oels	597
Ober Prausnitz	1 146
Oberstepanitz	586
Ochsengraben	437
Oels-Döberney	222
Pelsdorf	610
Polkendorf	240
Pommerndorf	486
Ponikla	1 570
Priwlak	579
Proschwitz	931
Raudnitz	283
Rochlitz an der Iser	4 666
Schwarzenthal, Markt	1 066
Spindlermühle	1 435
Stromkowitz	298
Stupna	437
Switschin	392
Tric	577
Tschermna	1 024
Waltersdorf	909
Wichau	1 116
Wichauer Lhota	202
Widach	577
Witkowitz	1 204
14. Komotau[1] (St.B. 83 397)	**85 572**
Bartelsdorf	1 658
Bernau	196
Bielenz	474
Deutsch Kralup, Stadt	1 274
Dörnthal	100
Domina	194
Eidlitz, Stadt	2 196
Gersdorf	169
Glieden	70
Görkau, Stadt	6 334
Göttersdorf	371
Grün	212
Hagensdorf	491
Hohenofen	686
Hohentann	110
Holetitz	126
Holschitz	1 054
Hoschnitz	148
Hruschowan	244
Kaitz	581
Kallich	670
Kienhaid	211
Klein Priesen	270
Körbitz	332
Komotau, Stadt (St.B. 31 317)	33 492
Krima	411
Kunnersdorf	1 869
Kwinau	145
Losan	99
Märzdorf	152
Malkau	299
Naschau	218
Natschung	742
Negranitz	148
Neosablitz	516
Neudorf	1 191
Neundorf an der Biela (auch Neudorf an der Biela)	1 455
Nokowitz	70
Ober Priesen	104
Pahlet	144
Petsch	123
Pirken	1 209
Plaßdorf	133
Platten	451
Platz, Markt	407
Pösswitz	345
Prahn	351
Priesen, Stadt	1 269
Pritschapl	475
Reizenhain	166
Retschitz	139
Rodenau	99
Rothenhaus	380
Salesel	194
Schergau	66
Schimberg	329
Schönlind	132
Schößl	256
Sadschitz	204
Sebastiansberg, Stadt	1 226
Seestadtl, Stadt	4 221
Skyrl	269
Sonnenberg, Stadt	1 240
Sosau	286
Sperbersdorf	147
Sporitz	2 609
Stolzenhan	148
Strahn	94
Stresau	184
Tenetitz	91
Trauschkowitz	1 317
Troschig	132
Trupschitz	1 167
Tschern	243
Tschernowitz	888
Tschoschl	150
Türmaul	361
Udwitz	1 341
Uhrissen	234
Ukkern	373
Ulbersdorf	1 703
Ulmbach	116
Wicitz	104
Wisset	179
Wurzmes	398
Zobietitz[1]	209
Zuscha	188
15. Leitmeritz (St.B. 69 724)	**71 547**
Alt Thein	161
Auscha, Stadt	2 071
Babina I	123
Babina II	116
Bleiswedel, Markt	721
Boretz	366
Brehor	209
Cizkowitz	921
Czalositz	822
Deutsch Mlikojed	373
Deutsch Welhota	173
Diakowa	51
Dlaschkowitz	216
Domaschitz	249
Drahobus	322
Dubkowitz	156
Eicht	205
Enzowan	316
Gießdorf	245
Graber, Stadt	860
Groß Aujezd	214
Groß Hubina	314
Groß Jober	240
Groß Nutschnitz	258
Groß Zernosek	640
Haber	260
Hermsdorf	504
Hlinay	323
Hruschowan	363
Jencitz	505
Johnsdorf	284
Kalwitz	185
Kamaik	357
Klein Zernosek	950
Kninitz	279
Konojed	477
Kottomir	348
Kotzauer	66
Kreschitz	1 073
Kuteslawitz	277
Kutlitz	154
Kuttendorf	322
Leitmeritz, Stadt (St.B. 15 472)	17 267
Leskai	75
Lewin, Markt	465
Lhotta	75
Libenken	181
Libochowan	586
Lichtowitz	277
Liebeschitz, Markt	782
Litnitz	202
Litschnitz	126
Lobositz, Stadt	5 144
Loschowitz	367
Luka	392
Lukawetz	613
Luppitz	102
Malitschen	388
Maschkowitz	75
Merskles	259
Michelsberg	308
Mileschau, Markt	580
Mirschowitz	249
Mladey	180
Morgendorf	126
Munker	287
Mutzka	244
Naschowitz	199
Nedwieditsch	323
Netluk	166
Neuland	196
Nieder Koblitz	154
Nieder Rebire	141
Nieder Tenzel	184
Nieder Wessig	162
Ober Koblitz	210
Ober Nösel	236
Ober Repsch	258
Ober Tenzel	231
Olhotta	72

[1]) Die Gemeinde Zobietitz gehört zum Landkreis Preßnitz, Reg.-Bez. Eger, über dessen endgültige Bildung formell noch nicht entschieden ist (s. Anm. [1]) auf S. 267).

Kleinere Verwaltungsbezirke Gemeinden	Wohnbevölkerung am 17. Mai 1939
Petersdorf	212
Petrowitz	149
Pistian	344
Pitschkowitz	376
Plahow	131
Ploschkowitz	391
Podseditz	509
Pohoran	386
Pohorz	55
Pokratitz	1 149
Polep (St.B. 653)	681
Praskowitz an der Elbe	481
Prause	290
Priesen	184
Proboscht	159
Prosmik	635
Radositz	93
Radzein	214
Raschowitz	292
Rein	44
Repnitz	170
Retaun	107
Ritschen	238
Robitsch	199
Roche	247
Rübendörfel	178
Salesel	106
Schirschowitz	367
Schüttenitz	1 196
Sebusein	692
Selz	165
Simmer	183
Skalitz I	237
Skalitz II	132
Skalken	93
Sobenitz	319
Stankowitz	154
Starrey	88
Sterndorf	153
Straschnitz	160
Sulotitz	176
Sulowitz	988
Suttom	181
Taschow	180
Tauberwitz	375
Taucherin	252
Techobusitz	128
Tepley	178
Tetschendorf	315
Tinscht	158
Tirschowitz	160
Tlutzen	315
Trebautitz	279
Trebutschka	124
Triebsch	535
Trnobrand	183
Trnowan	406
Trnowey	143
Tschersing	259
Watislaw	292
Wchinitz	416
Wedlitz	441
Weiß-Aujezd	424
Weißkirchen	263
Welbine	199
Welemin	621
Welhota an der Elbe	357
Winney	173
Wobritz	104
Woken	163
Wopparn	218
Wrbitz	320
Zahoran (auch Zahorzan)	604
Zelechowitz	199
Zierde	227
Zirkowitz	139
Zößnitz	142
16. Reichenberg (St.B. 64 020)	**64 070**
Alt Aicha	265
Alt Habendorf, Markt	2 342
Berzdorf	789
Bilai	263
Böhmisch Aicha, Stadt	2 007
Bösching	363
Buschullersdorf	1 357
Christophsgrund	751
Dönis	1 944
Dörfel, Markt	3 304
Drausendorf	311
Eichicht	2 014
Einsiedel	1 221
Engelsberg	631
Friedrichswald	1 102
Görsdorf	1 791
Grafenstein	224
Grottau, Stadt	3 718
Heinersdorf am Jeschken	342
Hermannsthal	938
Jaberlich	159
Jawornik	323
Johannesthal	254
Karolinsfeld	484
Katharinberg	742
Kessel	200
Ketten	1 065
Kratzau, Stadt (St.B. 4 290)	4 340
Kunnersdorf	333
Kunnersdorf, Bad	585
Langenbruck	949
Liebenau, Stadt	2 013
Lubokey	75
Machendorf	1 717
Maffersdorf, Markt	6 222
Modlitbow (auch Nudelbaum)	210
Münkendorf	249
Nahlau	108
Neuland	310
Neundorf	1 335
Nieder Berzdorf	868
Nieder Wittig	503
Ober Berzdorf	513
Ober Hanichen	989
Ober Kratzau	743
Ober Wittig	440
Oschitz, Stadt	601
Pelkowitz	410
Potrosowitz	275
Proschwitz	548
Raschen	178
Ratschendorf	1 230
Rostein	681
Rudolfsthal	304
Sabert	243
Saskal	373
Schimsdorf	152
Schönborn	964
Schwarau	232
Smrzow	228
Sobaken	72
Spittelgrund	603
Swetla	890
Ullersdorf	722
Voigtsbach	680
Weißkirchen an der Neiße	1 523
Wetzwalde	1 403
Wlcetin	210
Zetten	202
17. Rumburg	**39 421**
Alt Ehrenberg	4 234
Daubitz (auch Alt Daubitz)	789
Georgswalde, Stadt	7 737
Herrnwalde	103
Khaa	508
Nieder Ehrenberg	2 369
Ober Hennersdorf	2 714
Philippsdorf	1 916
Rumburg, Stadt	9 453
Schönbüchel	979
Schönlinde, Stadt	6 079
Wolfsberg	1 182
Zeidler	1 358
18. Schluckenau	**34 844**
Fürstenwalde	149
Fugau	703
Groß Schönau, Stadt	4 456
Hainspach, Markt	2 402
Hilgersdorf	1 355
Kaiserswalde	2 002
Königswalde	2 574
Kunnersdorf	447
Lobendau	1 587
Neudörfel	241
Neu Grafenwalde	471
Nieder Einsiedel, Stadt	2 625
Nixdorf, Stadt	6 137
Ober Einsiedel	1 372
Röhrsdorf	279
Rosenhain	1 285
Schluckenau, Stadt	5 326
Wölmsdorf	1 433
19. Teplitz-Schönau (St.B. 96 227)	**97 112**
Boreslau	574
Dreihunken	949
Eichwald	3 725
Graupen, Stadt	3 905
Grünwald	267
Grundmühlen	324
Hertine	1 644
Hundorf	1 163
Judendorf	415
Klein Augezd	2 041
Kosten	4 065
Kradrob	838
Ließnitz	570
Moldau	751
Neustadt	234
Niklasberg, Stadt	561
Ober Graupen	369
Pihanken	2 075
Probstau	3 110
Rosenthal	1 024
Schallan	881
Schima	316
Serbitz	692
Settenz	3 082
Soborten	2 455
Suchey	682
Teplitz-Schönau, Stadt (St.B. 25 996)	26 281
Tischau	2 504
Turn, Stadt (St.B. 14 125)	14 725
Ullersdorf	266
Voitsdorf	651
Webeschan	809
Weißkirchlitz	3 893
Weschen	361
Wisterschan	4 197
Wistritz	2 574
Zinnwald, Markt	1 215
Zuckmantel	2 924
20. Tetschen (St.B. 117 397)	**118 118**
Algersdorf	1 755
Alt Bohmen	214
Alt Ohlisch	439
Alt Schokau	165
Altstadt	2 838
Arnsdorf	695
Babutin	160
Barken	846
Bensen, Stadt	4 083
Biebersdorf	526
Biela	2 533
Binsdorf	512
Birkigt	1 079
Blankersdorf	469
Bodenbach, Stadt	20 082
Böhmisch Kamnitz, Stadt	4 360
Bünauburg	1 752
Dittersbach	425
Elb-Leiten	481
Eulau, Markt	3 794
Franzenthal-Ulgersdorf	1 087
Freudenberg	995
Gersdorf	656
Gleimen	133
Groß Bocken	783
Groß Wehlen	585
Güntersdorf	847
Habendorf	267
Hasel	648
Hermersdorf	695
Herrnskretschen	657
Hillemühl	372
Hoch Dobern	879
Hohenleipa	409

36 Reichsgau Sudetenland

20—26

Reg.-Bez. Aussig und Reg.-Bez. Eger

Systematisches Verzeichnis der Gemeinden

Kleinere Verwaltungsbezirke Gemeinden	Wohnbevölkerung am 17. Mai 1939
Hortau	488
Johnsbach	445
Jonsdorf	921
Kaltenbach	360
Kamnitz-Leiten	152
Kamnitz-Neudörfel	429
Karlsthal	232
Klein Bocken	390
Klein Schokau	410
Klein Wehlen	1 084
Königswald	2 131
Kolmen	326
Krischwitz	1 462
Kunnersdorf	492
Loosdorf	1 737
Malschwitz	332
Markersdorf	1 266
Meistersdorf	963
Mertendorf	820
Mittel Grund	2 335
Neschwitz	689
Neu Ohlisch	293
Nieder Ebersdorf	1 164
Nieder Falkenau	391
Nieder Grund an der Elbe	550
Nieder Kamnitz	1 527
Nieder Preschkau	887
Ober Ebersdorf	858
Ober Kamnitz	973
Ober Preschkau	948
Ohren	205
Parchen	1 127
Parlosa	145
Politz an der Elbe	2 733
Reichen, Markt	790
Rennersdorf	221
Riegersdorf	1 349
Rittersdorf	183
Rongstock	274
Rosendorf	1 259
Schemmel	323
Schneeberg	588
Schönau	548
Schönborn	829
Stein-Schönau, Stadt	4 936
Stimmersdorf	280
Tetschen, Stadt (St.B. 11 926)	12 647
Tichlowitz	1 042
Tissa	2 097
Topkowitz	562
Tschiaschel	160
Ullrichsthal	723
Voitsdorf	593
Wernstadt, Stadt	1 401
Wilsdorf	941
Windisch-Kamnitz	887
21. Trautenau (St.B. 72 717)	**73 376**
Altenbuch	1 379
Altenbuch Döbernei	238
Alt Rognitz	761
Alt Sedlowitz	369
Bausnitz	420
Bernsdorf	1 662
Bober	821
Bösig	104
Brettgrund	272
Burkersdorf	156
Deutsch Prausnitz	833
Döberle	324
Dörrengrund	89
Dubenetz	924
Dunkelthal	464
Freiheit, Stadt	1 273
Gabersdorf	671
Glasendorf	157
Goldenöls	589
Grabschütz	170
Gradlitz, Markt	851
Groß Aupa I	636
Groß Aupa II	759
Groß Aupa III	841
Groß Bok	288
Güntersdorf	1 109
Hartmannsdorf	444
Hermanitz an der Elbe	320
Johannisbad, Markt	390
Jungbuch, Markt	3 900
Kaile	493
Kaschow	159
Ketzelsdorf	1 290
Kladern	216
Klein Bukowina	261
Königreich I	656
Königreich II	256
Königreich III	126
Königshan	664
Koken	518
Komar	310
Krinsdorf	333
Kukus	300
Lampersdorf	1 383
Leuten	269
Liebthal	335
Littitsch	352
Markausch	405
Marschendorf I, Markt	952
Marschendorf II, Markt	377
Marschendorf III, Markt	256
Marschendorf IV, Markt	854
Nieder Albendorf	186
Nieder Kleinaupa	400
Nieder Kolbendorf	167
Nieder Nemaus	387
Nieder Soor	342
Nieder Wölsdorf	378
Nimmersatt	157
Ober Albendorf	205
Ober Altstadt, Markt	3 273
Ober Kleinaupa	529
Ober Kolbendorf	164
Ober Soor	455
Ober Wölsdorf	442
Parschnitz, Markt	3 184
Petersdorf	405
Pilnikau, Stadt	1 748
Potschendorf	305
Prode	206
Prorub	189
Qualisch	963
Raatsch	713
Radowenz	705
Rehorn	202
Rennzähn	246
Rettendorf	509
Salnai	202
Schatzlar, Stadt	3 217
Schlotten	217
Schurz, Dorf	231
Schurz, Markt	390
Schwarzenberg	290
Schwarzwasser	280
Sibojed	258
Silberleut	221
Slatin	260
Söberle	391
Stangendorf	135
Staudenz	232
Stern	106
Trautenau, Stadt (St.B. 14 152)	14 811
Trautenbach	496
Weigelsdorf	511
Welhotta	403
Westetz	124
Wihnan	154
Wildschütz	962
Wolta	938
Ziesmitz	108
22. Warnsdorf	**37 723**
Kreibitz, Stadt	1 365
Neu Kreibitz	538
Nieder Grund	3 317
Nieder Kreibitz	1 378
Ober Grund	1 979
Ober Kreibitz	951
Sankt Georgenthal, Stadt	2 134
Schönborn	2 124
Schönfeld	585
Teichstatt	1 525
Tollenstein	648
Warnsdorf, Stadt	21 179

Regierungsbezirk Eger

(Sitz: Karlsbad)

Stadtkreise:

23. Eger (St.B. 31 672)	**35 507**
Eger, Stadt (St.B. 31 672)	35 507
24. Karlsbad (St.B. 52 465)	**53 311**
Karlsbad, Stadt (St.B. 52 465)	53 311

Landkreise:

25. Asch	**44 690**
Asch, Stadt	23 123
Friedersreuth	880
Gottmannsgrün	767
Grün	762
Haslau	2 878
Himmelreich	147
Hirschfeld	548
Krugsreuth	870
Lindau	233
Mähring	175
Nassengrub	1 812
Neuberg	1 956
Neuenbrand	412
Niederreuth	571
Oberreuth	242
Rommersreuth	326
Roßbach, Markt	4 196
Schildern	198
Schönbach	2 053
Steingrün	580
Thonbrunn	829
Wernersreuth	1 132
26. Bischofteinitz (St.B. 33 434)	**33 484**
Alt Gramatin	186
Amplatz	216
Berg	326
Bischofteinitz, Stadt	2 995
Blisowa	442
Cernahora	101
Czarlowitz	134
Dingkowitz	127
Dobraken	102
Dobrowa	124
Eisendorf, Markt	1 625
Frohnau	148
Gibacht	213
Groß Gorschin	173
Groß Malowa	158
Heiligenkreuz	631
Hoch Semlowitz	208
Holubschen	266
Horschau	256
Hoslau	123
Hostau, Stadt	951
Klein Malowa	138
Klein Semlowitz	250
Kotzoura	90
Krakau	217
Kreberscham	145
Liebeswar	119
Linz	262
Maschowitz	149
Meeden	101
Melmitz	257
Meßhals	140
Metzling	729
Mirikau	458
Mirkowitz	127
Mogolzen	258
Münchsdorf	448
Mukowa	118
Murchowa	92
Muttersdorf, Markt	986
Nahoschitz	228
Natschetin	155
Neid	293
Nemcitz	106
Nemlowitz	124
Neubau	337
Neu Gramatin	269
Obermedelzen	111
Pirk	169
Plöß	1 167

Kleinere Verwaltungsbezirke Gemeinden	Wohnbevölkerung am 17. Mai 1939
Podrasnitz	156
Pössigkau	405
Polschitz	264
Potzowitz	274
Preß	209
Raschnitz	117
Rindl	199
Ronsperg, Stadt (St.B. 1 940)	1 990
Sadl	191
Schilligkau	205
Schitarschen	184
Schittwa	277
Schlattin	238
Schmolau	650
Schwanenbrückl	711
Schwarzach	803
Semeschitz	359
Sirb	505
Stockau	254
Tannawa	274
Taschlowitz	195
Trebnitz	256
Trohatin	414
Untermedelzen	137
Waier	504
Waltersgrün	344
Wasserau	298
Wassertrompeten	135
Webrowa	177
Weirowa	89
Weißensulz, Markt	1 858
Widlitz	220
Wilkenau	352
Wistersitz	318
Witana	104
Wonischen	251
Worowitz	115
Wostirschen	79
Wottawa	720
Zemschen	312
Zetschin	145
Zetschowitz	314
Zwingau	172
Zwirschen	162
27. Eger	**43 270**
Abtsroth	876
Alt Albenreuth	790
Altenteich	872
Alt Kinsberg	1 196
Berg	129
Dürnbach	409
Dürrengrün	243
Eichelberg	566
Ermesgrün	143
Fassattengrün	342
Fleißen, Markt	3 008
Franzensbad, Stadt	3 784
Frauenreuth	629
Gaßnitz	625
Gehaag	1 368
Großloh	482
Groß Schüttüber	104
Höflas	166
Hörsin	293
Klinghart	625
Konradsgrün	171
Kropitz	273
Kulsam	142
Lapitzfeld	93
Liebenstein	2 265
Lindenhau	342
Markhausen	180
Mostau	328
Mühlbach	626
Mühlessen	327
Nebanitz	376
Neudorf	394
Neukirchen	1 136
Ober Lohma	1 603
Ober Schönbach	386
Oed	236
Palitz	371
Pilmersreuth	372
Rohr	492
Scheibenreuth	193
Schlada	931
Schnecken	1 295
Schöba	1 034
Schönbach, Stadt	4 269
Schossenreuth	731
Seeberg	354
Seichenreuth	158
Sirmitz	712
Stein	326
Steingrub	701
Thurn	258
Tirschnitz	464
Trebendorf	905
Unter Schönbach	120
Voitersreuth	622
Watzgenreuth	84
Watzkenreuth	445
Wildstein, Stadt	2 553
Zweifelsreuth	352
28. Elbogen	**37 393**
Albernhof	225
Alt Sattl	1 810
Chodau, Stadt	5 461
Doglasgrün	873
Dotterwies	557
Elbogen, Stadt	3 594
Gfell	236
Granesau	1 412
Griesbach	133
Grünlas	1 802
Höfen	157
Horn	1 004
Imlikau	252
Kösteldorf	700
Kührberg	357
Lauterbach, Stadt	1 019
Leßnitz	143
Litmitz	864
Münchhof	930
Nallesgrün	485
Neu Rohlau	1 029
Neu Sattl, Markt	4 081
Pechgrün	724
Poschetzau	1 143
Poschitzau	267
Rabensgrün	168
Roßmeisl	372
Schlaggenwald, Stadt	3 022
Schönfeld, Stadt	1 942
Stelzengrün	1 060
Stirn	84
Wintersgrün	988
Zech	404
Ziegelhütten	95
29. Falkenau an der Eger (St.B. 57 866)	**58 559**
Arnitzgrün	373
Birndorf	364
Bleistadt, Stadt	1 723
Bukwa	1 328
Daßnitz	433
Ebmeth	286
Falkenau an der Eger, Stadt (St.B. 10 598)	11 291
Frohnau	282
Gossengrün, Stadt	1 570
Grasset	879
Habersbirk	3 454
Haselbach	676
Horn	899
Katzengrün	752
Kirchenbirk	325
Kloben	317
Königsberg an der Eger, Stadt	5 236
Königswerth	1 326
Kogerau	1 086
Kohling	75
Kotigau	92
Lanz	1 915
Lauterbach, Dorf	484
Leopoldshammer	283
Liebau	198
Liebenau	456
Littengrün	601
Lobs	333
Loch	166
Maria Kulm, Markt	1 389
Marklesgrün	146
Mülln	195
Ober Neugrün	250
Pichelberg	617
Plumberg	154
Pochlowitz	1 000
Prösau	202
Prünles	722
Pürgles	366
Reichenbach	147
Robesgrün	325
Ruditzgrün	228
Schaben	678
Schönbrunn	215
Schönlind	612
Steinbach	345
Steinhof	463
Teschwitz	374
Thein	585
Theißau	997
Unter Neugrün	536
Unter Reichenau	3 707
Werth	574
Wöhr	232
Wudingrün	508
Zieditz	1 692
Zwodau, Markt	4 097
30. Graslitz	**35 484**
Altengrün	101
Eibenberg	1 596
Frankenhammer	417
Graslitz, Stadt	12 597
Grünberg	1 331
Heinrichsgrün, Stadt	1 652
Hochgarth	816
Kirchberg	317
Konstadt	308
Lauterbach	131
Markhausen	1 135
Neudorf	298
Pechbach	848
Rothau	3 259
Schönau	549
Schönwerth	1 030
Schwaderbach	3 837
Schwarzenbach	207
Silberbach	3 888
Silbersgrün	269
Stein	247
Ursprung	332
Waitzengrün	187
Waltersgrün	132
31. Kaaden[1]	**50 257**
Ahrendorf	311
Atschau	333
Bettlern[1]	269
Böhmisch Rust	425
Boksgrün	321
Brunnersdorf	2 138
Burgstadtl	219
Christophhammer[1]	714
Dobrenz	346
Dörfles	290
Dörnsdorf[1]	968
Dürmaul	240
Duppau, Stadt	1 463
Flahe	188
Fünfhunden	509
Gässing	137
Geßeln	265
Gösen	309
Groß Spinnelsdorf	89
Hermersdorf	170
Jurau	169
Kaaden, Stadt	7 650
Ketwa	250
Klösterle an der Eger, Stadt	2 501
Köstelwald[1]	684
Kojetitz	500
Krondorf	254
Kunau[1]	308
Kupferberg, Stadt[1]	1 137
Laucha	165
Libotitz	598
Liebisch	130
Luschitz	83
Männelsdorf	176
Meckl	372
Meretitz bei Klösterle an der Eger	1 482
Meretitz bei Winteritz	148
Merzdorf	405
Milsau	276

[1]) Die Gemeinden Bettlern, Christophhammer, Dörnsdorf, Köstelwald, Kunau, Stadt Kupferberg, Neudörfel, Ober Hals, Pöllma, Stadt Preßnitz, Reischdorf, Steingrün, Tribischl, Weigensdorf, Wohlau und Zieberle gehören zum Landkreis Preßnitz, über dessen endgültige Bildung formell noch nicht entschieden ist (s. Anm. [1]) auf S. 267).

36 Reichsgau Sudetenland

Reg.-Bez. Eger

31—35

Systematisches Verzeichnis der Gemeinden

Kleinere Verwaltungsbezirke Gemeinden	Wohnbevölkerung am 17. Mai 1939
Neudörfel[1]	288
Niklasdorf	368
Ober Hals[1]	508
Ober Lomitz	233
Okenau	732
Oleschau	415
Pöllma[1]	222
Pohlig	715
Preßnitz, Stadt[1]	2 468
Pröhl	224
Promuth	171
Pürstein	2 415
Rachel	298
Radigau	169
Radonitz, Stadt	858
Ranzengrün	124
Ratschitz	287
Redenitz	523
Rednitz	344
Reischdorf[1]	2 080
Roschwitz	568
Saar	516
Sachsengrün	322
Schönbach	89
Sebeltitz	309
Steingrün[1]	260
Tomitschan	201
Totzau	493
Tribischl[1]	88
Tschachwitz	558
Tschermich	145
Tunkau	268
Turtsch	242
Tuschmitz	208
Warta	771
Weiden	163
Weigensdorf[1]	411
Weinern	375
Wernsdorf	1 001
Willomitz, Stadt	882
Winteritz	422
Wistritz	403
Wobern	153
Wohlau[1]	296
Wotsch	454
Zettlitz	186
Zieberle[1]	39
32. Karlsbad	**34 068**
Altdorf	161
Alt Rohlau, Stadt	7 078
Dallwitz	2 274
Donawitz	952
Edersgrün	167
Elm	173
Engelhaus, Markt	732
Funkenstein	255
Gfell	246
Grasengrün	543
Haid	487
Hohendorf	510
Janessen	2 489
Langgrün	193
Lappersdorf	205
Lessau	801
Lichtenstadt, Stadt	1 924
Mühldorf	105
Neudörfel	164
Ottowitz	1 445
Petersdorf	251
Pullwitz	152
Putschirn	642
Rittersgrün	179
Rodisfort	990
Ruppelsgrün	140
Satteles	229
Schlackenwerth, Stadt	2 847
Schneidmühl	817
Schobrowitz	759
Schömitz	589
Sittmesgrün	519
Sodau	989
Spittengrün	165
Tüppelsgrün	705
Unter Lomitz	426
Welchau	681
Zettlitz	1 768
Zwetbau	316
33. Luditz	**30 157**
(St.B. 30 109)	
Alberitz	140
Badstübl	104
Bergles	378
Bernklau	576
Bohentsch	144
Buchau, Stadt	1 679
(St.B. 1 631)	
Buda	134
Chiesch, Stadt	1 163
Cisotin	99
Deutsch Doubrawitz	134
Deutsch Kilmes	238
Domaschin	112
Dreihöfen	70
Gessing	77
Gießhübel	535
Girschen	166
Groß Fürwitz	391
Groß Lubigau	143
Groß Werscheditz	186
Hartmannsgrün	518
Herscheditz	207
Hluboka	201
Höfen	69
Holetitz	218
Jablon	65
Kamenahora	109
Klein Lubigau	144
Klein Werscheditz	160
Klum	260
Knönitz	84
Kobyla	112
Kolleschau	55
Koßlau	343
Kosterschan	170
Kotantschen	103
Kowarschen	44
Krasch	212
Kratzin	103
Krippau	59
Kumerau	207
Lachowitz	106
Langgrün	738
Lang-Lammitz	528
Laschin	233
Libin	237
Libkowitz	286
Lindles	130
Lochotin	309
Lohof	150
Lubens, Markt	1 030
Luck, Markt	450
Luditz, Stadt	1 976
Lukowa	241
Lusetin	115
Mariastock	134
Mastung	53
Miroditz	186
Modschiedl	377
Mösing	136
Mokowitz	53
Mokrau	133
Nahoretitz	123
Nebosedl	376
Netschetin, Markt	841
Ohorn	143
Olitzhaus	64
Paßnau	176
Pirk	319
Pobitz	77
Pohlem	189
Potok	84
Praßles	149
Preitenstein	438
Prestein	98
Prohor	389
Protiwitz	301
Pürles	263
Rabenstein an der Schnella, Markt	312
Radotin	202
Ratiworz	184
Ratka	80
Ratschin	93
Repan	254
Reschwitz	263
Sahor	107
Schaub	314
Scheer	65
Schmidles	134
Schönau	457
Schwinau	212
Semtisch	104
Serles	97
Sicheritz	125
Sichlau	185
Sollmus	311
Stadthöfen	88
Stiedra	415
Taschwitz	432
Teltsch	348
Teschetitz	357
Thönischen	179
Tiß bei Luck	91
Tiß bei Pladen	433
Tschies	155
Udritsch	276
Walkowa	87
Waltsch, Markt	731
Wilkischau	174
Wirschin	517
Wisocan	108
Witkowitz	97
Wladar	54
Wohlau	82
Worka	128
Zoboles	118
Zwolln	245
34. Marienbad	**33 692**
(St.B. 33 688)	
Abaschin	427
Alt Wasser	1 009
Amonsgrün	439
Auschowitz	4 213
(St.B. 4 209)	
Dürrmaul	1 336
Einsiedl, Stadt	712
Grafengrün	267
Groß Sichdichfür	1 958
Habakladrau	694
Hohendorf	562
Hollowing	294
Klein Schüttüber	384
Klein Sichdichfür	149
Klemensdorf	655
Königswart, Bad, Stadt	1 762
Königswarter Dreihacken	630
Krottensee	287
Kuttnau	235
Lohhäuser	136
Maiersgrün	607
Marienbad, Stadt	7 706
Markusgrün	164
Miltigau	384
Ober Sandau	345
Perlsberg	861
Pistau	232
Rauschenbach	363
Rockendorf	409
Rojau	565
Sangerberg, Stadt	1 422
Schanz	546
Schönficht	496
Schönthal	296
Tachauer Dreihacken	522
Tachauer Schmelzthal	449
Tannaweg	134
Teschau	233
Unter Sandau, Stadt	1 468
Wilkowitz	226
Zeidlweid	115
35. Mies	**68 513**
(St.B. 68 504)	
Anischau	288
Auherzen	566
Aujezd ob der Mies	247
Beneschau	194
Blahussen	99
Blatnitz	1 067
Brod	217
Cernotin	274
Chotieschau	2 687
Chrancowitz	252
Cihana	203
Dobraken	482
Dölitschen	254
Dollana	197
Eisenhüttel	219
Elhoten I	300
Elhoten II	367
Elschelin	156
Geserzen	71
Gibacht	307
Gibian	293

[1] S. Anm [1] auf S. 265.

Kleinere Verwaltungsbezirke Gemeinden	Wohnbevölkerung am 17. Mai 1939
Guratin	93
Hniemitz	292
Holeischen	1 361
Hollezrieb	355
Honositz	568
Horikowitz	225
Hradzen	662
Hundschitz	159
Hurkau	143
Kapsch	366
Kladrau, Stadt	1 193
Klenowitz	131
Knie	78
Koschowitz	135
Kosolup	1 125
Kostelzen	353
Kottiken	1 009
Kottowitz	223
Kscheutz	323
Kuniowitz	222
Kuscht	127
Laas	143
Labes	77
Leiter	246
Lellowa	238
Lichtenstein	343
Lippen	340
Lischin	389
Lissowa	220
Lititz	1 131
Lochutzen	294
Lohm	427
Lohowa	192
Lomitschka	201
Losau	148
Lossin	189
Malesitz	324
Malowitz	210
Mantau	1 017
Mies, Stadt	5 656
Millikau	162
Mirowitz	211
Mislinka	198
Mosting	77
Mühlhöfen	175
Naglos	72
Nedraschitz	292
Nürschan, Stadt	4 042
Ober Sekeran	314
Oschelin	432
Ostrau	169
Ostrowitz	105
Otrotschin	160
Pernharz	572
Petersheim	440
Pittlau	99
Piwana	595
Pleschnitz	314
Podmokl	93
Poplowitz	186
Poppowa	84
Preheischen (St.B. 891)	900
Prostibor	300
Radelstein	160
Radlowitz I	86
Radlowitz II	160
Rakolus	130
Robcitz	197
Rochlowa	548
Roslowitz	93
Roth-Aujezd	188
Saluschen	328
Scherlowitz	303
Schlowitz	405
Schönthal	156
Schwan	156
Schweißing	631
Sittna	205
Solislau	267
Staab, Stadt	2 893
Stein-Aujezd	881
Stich	753
Strelitz	191
Swina	119
Techlowitz	317
Teinitzl	227
Tinchau	153
Trpist	345
Tschemin	420
Tschernoschin, Stadt	1 529
Tuschkau, Dorf	543
Tuschkau, Stadt	1 754
Ullitz	708
Unola	280
Unter Plesau	115
Unter Sekeran	682
Unter Wilkischen	132
Wasser-Aujezd	205
Wellana	235
Welperschitz	188
Wenussen	595
Weshor	302
Wiesengrund, Stadt	5 443
Wikau	211
Wilkischen	1 642
Witowa	155
Worhabschen	130
Woschana	123
Wranowa	147
Wrbitz	145
Wscherau, Stadt	933
Wuttau	78
Zahradka	113
Zebus	118
Zwinomas	157
Zwug	1 878
36. Neudek	**36 001**
Abertham, Stadt	2 939
Bärringen, Stadt	3 102
Bernau	1 151
Breitenbach	1 559
Eibenberg	701
Frühbuß, Stadt	1 320
Gibacht	649
Hengstererben	1 158
Hermannsgrün	115
Hirschenstand	733
Hochofen	708
Hohenstollen	207
Kammersgrün	116
Kohling	781
Mühlberg	378
Neudek, Stadt	8 441
Neu Hammer	1 937
Neuhaus	345
Oed	174
Platten, Bergstadt	2 210
Salmthal	392
Sauersack	856
Scheft	162
Schindlwald	576
Schönlind, Markt	657
Schwarzenbach	563
Thierbach	996
Trinksaifen	1 278
Ullersloh	463
Vogeldorf	340
Voigtsgrün	994
37. Podersam	**39 903**
Alberitz	258
Chmelischen	99
Dekau	432
Dereisen	214
Deslawen	187
Deutsch Horowitz	484
Deutsch Rust	488
Deutsch Trebetitsch	114
Dolanka	105
Drahuschen	243
Flöhau, Stadt	793
Fürwitz	226
Gerten	348
Gödesin	111
Gossawoda	119
Groschau	147
Groß Chmelischen	299
Groß Otschehau	659
Groß Witschitz	175
Hochlibin	293
Hohen Trebetitsch	167
Hokau	262
Horosedl	725
Jechnitz, Stadt	1 507
Kaschitz	258
Kettowitz	139
Klein Fürwitz	287
Klein Otschehau	170
Klein Tschernitz	635
Kletscheding	181
Knieschitz	237
Koleschau	302
Koleschowitz, Markt	1 176
Koteschau	174
Kriegern, Stadt	2 501
Leschkau	323
Letau	349
Liboritz	598
Lischwitz	545
Lobeditz	143
Lubau	439
Maschau, Stadt	910
Michelsdorf	200
Mohr	265
Mokotil	225
Mukhof	128
Nedowitz	144
Neprowitz	111
Neu Wallisdorf	258
Niemtschau	206
Oberklee	665
Oblat	178
Pastuchowitz	322
Petersburg	758
Pladen	435
Podersam, Stadt	3 202
Podersanka	209
Podletitz	275
Pomeisl, Markt	1 137
Pribenz	203
Pröllas	246
Pschoblik	504
Puschwitz, Stadt	1 307
Röscha	215
Rudig, Stadt	2 152
Schaab	259
Schaar	173
Scheles, Stadt	1 121
Schelesen	325
Schmihof	155
Schönhof	618
Sirbitz	196
Skytal	184
Sossen	213
Steben	430
Strojetitz	595
Tlesko	102
Tschentschitz	343
Überbergen (auch Prehor)	215
Wärzen	164
Wazlaw	135
Wedl	156
Weiten-Trebetitsch	496
Weletschin	301
Welhoten	211
Wes	172
Widhostitz	372
Wießen	428
Wilenz	202
Wilkau	293
Woratschen	559
Zürau	318
37a Preßnitz[1]	
38. Saaz	**44 286**
Bezdek	544
Ceraditz	540
Dobritschan	571
Drahomischl	274
Dreihöf	215
Dübschan	154
Ferbenz	253
Ferbka	211
Groß Lippen	596
Groß Tschernitz	560
Holetitz	864
Horatitz	362
Hraidisch	108
Kaunowa	853
Klitschin	112
Klutschkau	332
Kwon	54
Lewanitz	134
Libeschitz	500
Libotschan	690
Lipenz	529
Lischan	344
Litschkau	545
Malnitz	211
Miecholup, Markt	921
Miloschitz	115
Minitz	212
Mraditz	163
Nehasitz	209
Netschenitz	405

[1]) Der Landkreis Preßnitz, über dessen endgültige Bildung formell noch nicht entschieden ist, besteht aus den Gemeinden Böhmisch Hammer, Pleil, Markt Schmiedeberg und der Stadt Weipert des Landkreises Sankt Joachimsthal (s. Anm. [1]) auf S. 268), aus den Gemeinden Bettlern, Christophhammer, Dörnsdorf, Köstelwald, Kunau, Stadt Kupferberg, Neudörfel, Ober Hals, Pöllma, Stadt Preßnitz, Reischdorf, Steingrün, Tribischl, Weigensdorf, Wohlau und Zieberle des Landkreises Kaaden (s. Anm. [1]) auf S. 265) sowie aus der Gemeinde Zobietitz des Landkreises Komotau, Reg.-Bez. Aussig (s. Anm. [1]) auf S. 262). Er umfaßt damit 26 907 Einwohner (Wohnbevölkerung = Ständige Bevölkerung).

36 Reichsgau Sudetenland

Reg.-Bez. Eger

38—41

Systematisches Verzeichnis der Gemeinden

Kleinere Verwaltungsbezirke Gemeinden	Wohnbevölkerung am 17. Mai 1939
Neusattel	532
Ploscha	422
Postelberg, Stadt	2 561
Potscherad	278
Presau	153
Pressern	139
Priesen	518
Reitschowes	529
Ribnian	174
Saaz, Stadt	16 247
Saluschitz	104
Satkau	210
Schaboglück	198
Schießelitz	364
Schießglock	153
Schinau	120
Sedschitz	216
Selowitz	191
Seltsch	544
Semenkowitz	268
Skupitz	315
Sobiesak	444
Stankowitz	742
Steknitz	204
Sterkowitz	218
Straupitz	232
Swojetin	828
Tatina	232
Teschnitz	537
Treskonitz	280
Tronitz	251
Tschckowitz	221
Tuchoritz	889
Twerschitz	373
Weberschan (auch Brvany)	566
Wedruschitz	101
Weletiz	330
Wellhütten	134
Welmschloß	529
Wetzlau	190
Wischkowa	312
Witoses	576
Wysocan	275
39. Sankt Joachimsthal[1]	**32 242**
Arletzgrün	130
Böhmisch Hammer[1]	419
Böhmisch Wiesenthal, Stadt	1 230
Damitz	184
Gesmesgrün	269
Gottesgab, Stadt	938
Holzbach	71
Holzbachlehen	62
Honnersgrün	74
Hüttmesgrün	282
Jokes	647
Lindig	243
Marletzgrün	108
Merkelsgrün	556
Möritschau	227
Ober Brand	449
Permesgrün	355
Pfaffengrün	75
Pleil[1]	765
Sankt Joachimsthal, Radiumbad, Stadt	6 588
Schmiedeberg, Markt[1]	4 107
Schönwald	538
Seifen	790
Stolzenhain	1 079
Tiefenbach	137
Ullersgrün	204
Unter Brand	330
Weipert, Stadt[1]	10 667
Wickwitz	718
40. Tachau (St.B. 56 328)	**56 490**
Albersdorf	367
Alt Fürstenhütte	301
Alt Sattel	270
Alt Zedlisch, Markt	1 197
Bernetzreith	154
Böhmischdorf	599
Brand I	1 017
Brand II	346
Bruck	432
Damnau	482
Darmschlag	327
Dehenten	140
Drißgloben	188
Elhotten	76
Elsch	231
Eschowitz	233
Frauenreith	333
Galtenhof	549
Gamnitz	242
Glasau	151
Glashütten	156
Glitschau	81
Godrusch	127
Gossau	174
Gottschau	447
Gröna	82
Groß Gropitzreith	231
Groß Maierhöfen	218
Groß Wonetitz	218
Gumplitz	308
Haid, Stadt	1 942
Hals	707
Hangendorf	136
Heiligenkreuz	723
Hesselsdorf	1 073
Hetschigau	252
Hinter Kotten	633
Hohen Zetlisch	210
Innichen	171
Juratin	194
Khoau	210
Kiesenreuth	230
Klein Gropitzreith	112
Klein Maierhöfen	110
Konraditz	178
Kuttenplan, Markt (St.B. 1 591)	1 753
Kuttenplaner Schmelzthal	622
Labant	544
Langendörflas	630
Lohm	234
Lusen	123
Malkowitz	234
Maschakotten	170
Mauthdorf	220
Michelsberg, Stadt	625
Milles	156
Molgau	141
Naketendörflas	358
Neudorf I	1 314
Neudorf II	444
Neuhäusl	660
Neu Losimthal	629
Neustadtl, Markt	960
Neu Zedlisch	496
Oberdorf	185
Ober Godrisch	161
Ostrau	189
Ottenreuth	192
Pabelsdorf	182
Paulusbrunn	1 523
Pawlowitz	650
Pernartitz	287
Petlarn	564
Pfraumberg, Markt	1 202
Pirkau	105
Plan, Stadt	4 107
Planer Schmelzthal	239
Promenhof	659
Punnau	273
Purschau	532
Rail	185
Ratzau	242
Ringelberg	513
Roßhaupt	1 268
Sahorsch	66
Sankt Katharina	653
Schlief	208
Schönbrunn	777
Schönwald	561
Schossenreith	265
Sorghof	624
Speierling	252
Stiebenreith	366
Stockau	344
Strachowitz	115
Tachau, Stadt	6 483
Thein	185
Thiergarten	448
Tholl	156
Tirna	199
Tissa	297
Triebl	249
Turban	183
Tutz	158
Ujest	293
Ulliersreith	276
Unter Godrisch	455
Uschau	364
Waldheim	312
Waschagrün	173
Weschekun	213
Wesigau	163
Wieschka	121
Wittingreith	208
Wosant	243
Woschnitz	233
Wurken	202
Wusleben	294
Zummern	222
41. Tepl (St.B. 35 781)	**35 993**
Alt Sattl	183
Besikau	180
Blaschin	206
Böhmisch Borau	202
Böhmisch Domaschlag	265
Böhmisch Kilmes	232
Branischau	131
Deutsch Borau	175
Deutsch Thomaschlag	112
Dobrawod	288
Döllnitz	102
Enkengrün	162
Fürwitz	88
Gabhorn	421
Gängerhof	486
Geischowitz	125
Girsch	336
Girschowa	172
Goßmaul	189
Grün	672
Gstom	257
Hangendorf	206
Hermannsdorf	199
Hohen Jamny	249
Honau	182
Hurschk	121
Hurz	390
Kilitz	153
Kladerlas	161
Kokaschitz	435
Konstantinsbad (St.B. 559)	607
Koschowitz	275
Krelowitz	335
Krips	164
Kschiha	185
Kurschin	262
Kutsch	164
Landek	687
Langen-Radisch	200
Leimgruben	437
Leskau, Stadt	819
Lohm	168
Lusading	204
Malkowitz	30
Mariafels	295
Mies	468
Müllersgrün	140
Müllowa	87
Neschikau	117
Neschowa	59
Nesnitz	127
Neudorf I	846
Neudorf II	262
Neu Kaunitz	163
Neumarkt, Stadt	824
Ober Kozolup	383
Pauten	312
Pern	163
Peschkowitz	137
Petschau, Stadt	2 158
Pfaffengrün	238
Pirten	305
Planes	182
Pobitz	109
Pöcken	141
Pokeslaw	123
Poliken	188
Polinken	207
Polschitz	191
Polutschen	117
Poschitz	199
Prochomuth	257
Pröles	200
Prosau	191
Rading	176

[1]) S. Anm. [1]) auf S. 267.

Kleinere Verwaltungsbezirke Gemeinden	Wohnbevölkerung am 17. Mai 1939
Rankowitz	125
Rössin	160
Saduba	135
Sahrad	99
Sattel	237
Scheiben-Radisch	523
Schirnik	257
Schönthal, Stadt	467
Schönwehr	246
Schrikowitz	212
Schwitz	147
Setzlaw	143
Skupsch	175
Stipokl	238
Strahof	149
Teichhausen	419
Tepl, Stadt	2 483
(St.B. 2 364)	
Tepl, Stift	439
Theusing, Stadt	1 956
(St.B. 1 911)	
Tissau	155
Töpeles	328
Trahona	454
Trossau	642
Tschebon	242
Tscheliv	69
Uitwa, Markt	600
Unter Jamny	385
Unter Tiefenbach	421
Utzin	67
Wasserhäuseln	182
Wesamin	132
Weserau	194
Weseritz, Stadt	980
Wischezahn	74
Wischkowitz	152
Witschin	304
Wolfersdorf	249
Wostrowa	174
Zebau	413
Zeberheisch	134

Regierungsbezirk Troppau

Stadtkreis:

42. Troppau	**47 551**
(St.B. 45 740)	
Troppau, Stadt	47 551
(St.B. 45 740)	

Landkreise:

43. Bärn	**37 121**
(St.B. 36 943)	
Altendorf	463
Altliebe	248
Altwasser	343
Andersdorf	372
Bärn, Stadt	2 998
(St.B. 2 944)	
Bautsch, Stadt	4 078
(St.B. 4 028)	
Bernhau	348
Bodenstadt, Stadt	1 246
(St.B. 1 226)	

Kleinere Verwaltungsbezirke Gemeinden	Wohnbevölkerung am 17. Mai 1939
Brockersdorf	255
Christdorf	585
Dittersdorf	685
Domstadtl, Stadt	1 074
Epperswagen	415
Fünfzighuben	224
Gaisdorf	340
Geppertsau	318
Gersdorf	268
Groß Dittersdorf	718
Groß Waltersdorf	2 001
Groß Wasser	428
Gundersdorf	458
Habicht	394
Haslicht	360
Heidenpiltsch	876
Herlsdorf	228
Hermsdorf	143
Herzogwald	591
Hof, Stadt	2 457
(St.B. 2 403)	
Hombok	2 421
Kozlau	519
Kriegsdorf	259
Kunzendorf	344
Liebau, Stadt	2 193
Liebenthal	359
Maiwald	235
Milbes	459
Mittelwald	264
Mödlitz	291
Neudörfel	152
Neudorf	232
Neueigen	250
Neu Waltersdorf	384
Nürnberg	290
Ölstadtl	168
Poschkau	431
Posluchau	120
Prusinowitz	261
Punkendorf	106
Reigersdorf	224
Reisendorf	143
Rudelzau	1 067
Schlock	326
Schmeil	727
Schmiedsau	358
Schönwald	792
Seibersdorf	261
Siebenhöfen	272
Siegertsau	299
44. Freiwaldau	**70 005**
(St.B. 69 831)	
Adelsdorf	1 198
Alt Rothwasser	2 061
Barzdorf	2 408
Böhmischdorf	2 764
Breitenfurt	810
Buchelsdorf	2 355
Domsdorf	749
Endersdorf	1 645
Freiwaldau, Stadt	7 433
(St.B. 7 368)	
Friedeberg, Stadt	1 614
Gröditz	919
Groß Krosse	1 587
Groß Kunzendorf	1 449
Gurschdorf	1 957

Kleinere Verwaltungsbezirke Gemeinden	Wohnbevölkerung am 17. Mai 1939
Hermannstadt	2 148
Jauernig, Stadt	2 941
(St.B. 2 894)	
Jungferndorf	971
Kohlsdorf	758
Krautenwalde	375
Neu Wilmsdorf	670
Nieder Grund	493
Nieder Lindewiese	3 290
Niklasdorf, Markt	3 317
Ober Gostitz	375
Ober Grund	542
Ober Lindewiese	1 430
Petersdorf	658
Reihwiesen	329
Sandhübel	1 652
Saubsdorf	1 712
Schwarzwasser	2 285
Setzdorf	3 326
Sörgsdorf	1 080
Thomasdorf	2 389
Waldek	455
Weidenau, Stadt	2 171
Weißbach	736
Weißwasser, Markt	1 024
Wildschütz	1 571
Zuckmantel, Stadt	4 358
(St.B. 4 296)	
45. Freudenthal	**48 339**
(St.B. 47 782)	
Adamsthal	262
Alt Erbersdorf	563
Altstadt	1 263
Alt Vogelseifen	612
Altwasser	282
Benisch, Stadt	3 414
Boidensdorf	496
Brättersdorf	309
Breitenau	1 055
Buchbergsthal	800
Dittersdorf	382
Dürrseifen	542
Eckersdorf	724
Einsiedel	2 100
Engelsberg, Stadt	1 410
Frei Hermersdorf	902
Freudenthal, Stadt	10 126
(St.B. 9 569)	
Karlsberg	382
Karlsthal	1 698
Klein Herrlitz	328
Klein Mohrau	1 202
Koschendorf	247
Langenberg	221
Lichten	1 676
Lichtewerden	1 028
Ludwigsthal	862
Markersdorf	463
Messendorf	582
Milkendorf	501
Neudörfel	201
Neu Erbersdorf	824
Neurode	271
Neu Vogelseifen	268
Nieder Wildgrub	465
Ober Wildgrub	543
Raase	1 709
Rautenberg	791

Kleinere Verwaltungsbezirke Gemeinden	Wohnbevölkerung am 17. Mai 1939
Schlesisch Hartau	140
Schreiberseifen	503
Seitendorf	702
Spachendorf	1 348
Spillendorf	494
Wiedergrün	262
Wockendorf	621
Würbenthal, Stadt	3 994
Zossen	771
46. Grulich	**29 161**
Bärnwald	353
Batzdorf	845
Bielai	458
Böhmisch Petersdorf	466
Deschney	799
Deutsch Petersdorf	139
Friedrichswald	293
Gießhübel, Markt	1 285
Glasdörfl	278
Goldenfluß	145
Groß Aurim	734
Groß Mohrau	381
Groß Stiebnitz	888
Grulich, Stadt	3 427
Halbseiten	53
Herrnfeld	303
Herrnsdorf	336
Himmlisch Rybnai	781
Hlaska	218
Hohen Erlitz	240
Hohenfluß	187
Kacer	317
Kerndorf	470
Klein Aurim	506
Klein Mohrau	680
Klein Stiebnitz	260
Kronstadt, Markt	695
Kunzendorf	307
Lichtenau	826
Linsdorf	731
Lom	162
Mitteldorf	384
Mittel Lipka	460
Neudorf	199
Niederdorf	229
Nieder Erlitz	485
Nieder Heidisch	512
Nieder Lipka	182
Nieder Mohrau	220
Nieder Ullersdorf	733
Oberdorf	282
Ober Erlitz	357
Ober Lipka	632
Ober Mohrau	114
Plaßnitz	260
Polom	317
Prorub	183
Rampusch	231
Ritschka	873
Rokitnitz im Adlergebirge, Stadt	1 023
Rothfloß	367
Sattel	687
Saufloß	240
Schediwy	242
Schönwald	96
Schwarzwasser	240
Tanndorf	472

36 Reichsgau Sudetenland

Reg.-Bez. Troppau

46—50

Systematisches Verzeichnis der Gemeinden

Kleinere Verwaltungsbezirke Gemeinden	Wohnbevölkerung am 17. Mai 1939
Trckadorf	372
Wichstadtl, Markt	626
Wöllsdorf	222
Zöllnei	358
47. Hohenstadt (St.B. 59 973)	**60 314**
Allerheiligen	172
Alt Moletein	932
Augezd	422
Bezdiek	171
Bohuslawitz	562
Brünnles	821
Budigsdorf	499
Buschin	670
Cerhof	409
Chirles	403
Chrises	360
Drosenau	708
Dubitzko	1 028
Friesedorf	332
Friesehof	125
Großheilendorf	1 830
Großjestreby	631
Groß Poidl	375
Großrasel	588
Hakelsdorf	184
Heinzhof	119
Herautz	552
Hniefke	396
Hochstein	385
Hohenstadt, Stadt (St.B. 6 295)	6 554
Janoslawitz	471
Jeedl	1 138
Jokelsdorf	555
Kaltenlautsch	579
Kleinheilendorf	402
Kleinrasel	631
Klösterle	283
Kloppe	455
Kolleschau	542
Kosse	515
Kremetschau	247
Kwittein	268
Lenzhof	429
Lesche	1 097
Lesnitz	840
Lexen	403
Libein	287
Lomigsdorf	705
Lukawetz	370
Lupelle	244
MährischAussee, Stadt	1 420
Mährisch Karlsdorf	627
Mährisch Rothwasser, Markt (St.B. 2 242)	2 324
Müglitz, Stadt	4 314
Mürau, Markt	725
Nebes	391
Nemile	361
Neu Moletein	97
Ohrnes	212
Philippsthal	239
Piwonin	216
Pobutsch	393
Polleitz	450
Raabe	840
Rippau	386
Rohle	669
Rowenz	787
Rudolfsthal	476
Schildberg, Stadt	1 367
Schmole	965
Schönau	535
Schönwald	408
Schreibendorf	1 524
Schützendorf	303
Schwägersdorf	267
Schweine	282
Schwilbogen	657
Skalicka	508
Steine	461
Steinmetz	244
Strupschein	205
Studinke	727
Tattenitz	1 204
Tritschein	499
Unter Heinzendorf	697
Watzelsdorf	420
Weißwasser	519
Welleborsch	255
Wolledorf	165
Wyschehor	331
Zautke	1 451
Zborow	383
Zottkittl	1 121
48. Jägerndorf (St.B. 61 777)	**63 125**
Alt Bürgersdorf	246
Arnsdorf	292
Aubeln	439
Bartelsdorf	385
Bransdorf	1 553
Braunsdorf	1 560
Burgwiese	150
Butschafka	276
Deutsch Paulowitz	394
Friedersdorf	640
Füllstein	733
Geppersdorf	372
Glemkau	479
Gotschdorf	508
Grosse	262
Groß Raden	554
Heindorf	355
Heinzendorf	771
Hennersdorf	2 272
Hillersdorf	1 169
Hirschberg	353
Hotzenplotz, Stadt	2 137
Jägerndorf, Stadt (St.B. 24 174)	25 522
Johannesthal, Stadt	1 160
Kammer	380
Karlsdorf	128
Kaschnitzberg	120
Kawarn	185
Klein Bressel	491
Kreuzberg	194
Kronsdorf	977
Kuttelberg	981
Langendorf	377
Langwasser	127
Liebenthal	1 035
Lobenstein	1 795
Mährisch Pilgersdorf	309
Maidelberg	254
Matzdorf	225
Neudörfel I	303
Neudörfel II	162
Neuwald	193
Nieder Paulowitz	307
Ober Paulowitz	343
Olbersdorf, Stadt	2 598
Peischdorf	106
Petersdorf	705
Pickau	345
Pittarn	555
Rausen	355
Reigelsdorf	354
Röwersdorf	1 607
Roßwald, Dorf	410
Roßwald, Markt	269
Schönwiese	602
Seifersdorf	814
Seitendorf	153
Stubendorf	176
Taubnitz	249
Tropplowitz, Markt	243
Waißak	302
Wallstein	494
Weine	145
Wiese	791
Zottig	384
49. Landskron (St.B. 32 635)	**32 637**
Böhmisch Rothwasser, Markt	1 624
Cernowir	513
Dittersbach	545
Dreihöf	382
Herbotitz	281
Hertersdorf	282
Hilbeten	1 410
Jamnei	1 097
Jokelsdorf	245
Klein Hermigsdorf	232
Knappendorf	655
Koburg	178
Königsfeld	284
Landskron, Stadt (St.B. 6 203)	6 205
Laudon	154
Lukau	878
Lußdorf	412
Michelsdorf	1 124
Mittel Lichwe	253
Nepomuk	125
Neudorf	250
Niederhermanitz	509
Nieder Johnsdorf	601
Nieder Lichwe	930
Oberhermanitz	738
Ober Johnsdorf	888
Ober Lichwe	578
Olbersdorf	647
Rathsdorf	552
Ribnik	1 085
Riedersdorf	128
Rudelsdorf	928
Seibersdorf	302
Sichelsdorf	708
Thomigsdorf	993
Tirpes	218
Triebitz	1 120
Tschenkowitz	592
Waltersdorf	1 236
Weipersdorf	1 448
Worlicka (auch Adlerdörfel)	644
Ziegenfuß	184
Zohsee	479
50. Mährisch Schönberg (St.B. 75 328)	**76 244**
Bartelsdorf	321
Benke	163
Bladensdorf	476
Blaschke	215
Blauda	2 918
Böhmisch Märzdorf	1 057
Bohutin	505
Brattersdorf	893
Deutsch Liebau, Markt	3 903
Ebersdorf	860
Eisenberg an der March	924
Frankstadt	2 128
Geppersdorf	968
Goldenstein, Stadt	1 222
Groß Ullersdorf (St.B. 2 971)	2 991
Groß Würben	355
Grumberg	652
Hannsdorf	3 001
Heinzendorf an der March	311
Heinzendorf unter der Dürren Koppe	281
Hermesdorf	2 710
Hohen Seibersdorf	462
Hosterlitz	728
Janauschendorf	319
Kleppel	213
Köhmet	387
Kratzdorf	409
Krumpisch	595
Kunzendorf	463
Liebesdorf	418
MährischAltstadt,Stadt (St.B. 2 204)	2 242
Mährisch Schönberg, Stadt (St.B. 14 753)	15 611
Marschendorf	466
Neudorf I	222
Neudorf II	648
Neu Ullersdorf	1 124
Nikles	756
Olleschau	704
Rabenau	1 362
Rabenseifen	463
Rabersdorf	1 327
Radomühl	365
Reigersdorf	533
Reitendorf	6 996
Rudelsdorf	457
Schlögelsdorf	290
Schönbrunn	1 571
Spieglitz	363
Spornhau	655
Stubenseifen	362
Tschimischl	460
Tschödrich	372
Waltersdorf	327

Kleinere Verwaltungsbezirke Gemeinden	Wohnbevölkerung am 17. Mai 1939
Weigelsdorf	831
Wenzelsdorf	150
Wermsdorf	860
Wiesenberg	2 045
Winkelsdorf	669
Woitzdorf	511
Wüst-Seibersdorf	1 343
Zöptau	1 311
51. Mährisch Trübau (St.B. 35 529)	**36 225**
Altstadt	1 037
Biskupitz	743
Blosdorf	890
Brezinek	212
Briesen	483
Charlottendorf	175
Deschna	492
Deutsch Brodek, Markt	1 153
Dittersdorf	436
Dörfles	345
Grünau	384
Hinter Ehrnsdorf	652
Johnsdorf	334
Kornitz	1 000
Krönau, Markt	689
Kunzendorf	1 319
Langenlutsch	1 452
Lohsen	299
Mährisch Trübau, Stadt (St.B. 7 542)	8 238
Mariakron	213
Markt Türnau, Markt	957
Moligsdorf	197
Neudorf	605
Ober Rauden	277
Öhlhütten	355
Petersdorf	252
Pirkelsdorf	219
Pohler	412
Pohres	129
Porstendorf	1 594
Putzendorf	298
Ranigsdorf	716
Rattendorf	297
Rehsdorf	313
Reichenau	1 339
Rostitz	478
Runar	612
Schlettau	307
Schneckendorf	184
Schubirow	830
Schwanenberg	153
Seibelsdorf	79
Suschitz	487
Triebendorf, Markt	1 712
Undangs	483
Uttigsdorf	421
Vorder Ehrnsdorf	270
Wachtl	1 612
Wojes	91
52. Neu Titschein (St.B. 83 902)	**84 631**
Alt Titschein, Markt	632
Barnsdorf	847
Blattendorf	408
Blauendorf	543
Bölten	1 545
Daub	189
Deutsch Jasnik	1 116
Dobischwald	421
Dörfel	138
Drholetz	870
Ehrenberg	951
Engelswald	926
Freiberg, Stadt	4 299
Fulnek, Stadt	3 323
Gerlsdorf	825
Grafendorf	76
Groitsch	216
Groß Hermsdorf	404
Großkoschatka	553
Groß Petersdorf	503
Großpeterswald	1 074
Gurtendorf	379
Halbendorf	350
Hausdorf	570
Heinzendorf	396
Hermitz	304
Hurka	369
Jastersdorf	206
Jogsdorf	356
Kamitz	576
Klein Hermsdorf	241
Kleinolbersdorf	1 072
Klein Petersdorf	368
Kleinpeterswald	390
Kletten	292
Klogsdorf	1 430
Köttnitz	475
Kunwald	1 896
Kunzendorf I	287
Kunzendorf II	403
Laudmer	629
Lautsch	384
Liebisch	1 865
Lilien	218
Lindenau	374
Litschel	159
Lutschitz	200
Mährisch Wolfsdorf	144
Mankendorf	757
Nesselsdorf, Markt	4 824
Neudek	316
Neudörfel	168
Neu Titschein, Stadt (St.B. 12 925)	13 486
Odrau, Stadt	4 141
Partschendorf	1 872
Pohl	637
Pohorsch	382
Prchalau	231
Reimlich	1 234
Sawersdorf	923
Schlesisch Wolfsdorf	268
Schönau (St.B. 3 042)	3 210
Sedlnitz	1 803
Seitendorf	898
Seitendorf bei Zauchtel	1 132
Senftleben	1 191
Söhle	2 055
Sponau, Markt	1 240
Stachenwald	613
Stikowitz	161
Stramberg, Stadt	3 528
Taschendorf	345
Waltersdorf	506
Werdenberg	185
Weska	495
Wessiedel	419
Wetrkowitz	494
Wolfsdorf	435
Zauchtel, Markt	2 490
53. Römerstadt	**26 936**
Altendorf	1 648
Andersdorf	472
Arnsdorf	317
Bergstadt, Stadt	1 251
Brandseifen	353
Braunseifen, Stadt	1 584
Deutsch Eisenberg	541
Doberseik	387
Edersdorf	521
Eichhorn	173
Eulenberg, Markt	246
Friedland an der Mohra, Markt	1 751
Friedrichsdorf	556
Girsig	370
Groß Stohl	730
Hangenstein	373
Herzogsdorf	299
Irmsdorf	550
Janowitz	450
Johnsdorf	1 378
Karlsdorf	371
Klein Stohl	149
Kreuz	147
Kriegsdorf	532
Lobnig	980
Mährisch Kotzendorf	640
Merotein	191
Neudorf	470
Neufang	355
Nieder Mohrau	804
Ober Mohrau	303
Olbersdorf	292
Pürkau	349
Reschen	428
Römerstadt, Stadt	5 859
Tillendorf	329
Weigelsdorf	205
Zechan	202
Zechitz	380
54. Sternberg (St.B. 45 951)	**46 695**
Aichen	239
Allhütten (St.B. 1 733)	2 477
Augezd	1 226
Babitz	534
Bladowitz	674
Böhmisch Liebau	753
Deutsch Hause, Markt	1 287
Deutsch Lodenitz	677
Deutschloosen	313
Dittersdorf	233
Dörfel	151
Dohle	347
Dolein	327
Domeschau	540
Einoth	386
Giebau, Markt	1 543
Gobitschau	166
Grätz	370
Haukowitz	177
Hliwitz	405
Karle	133
Königlosen	442
Komarn	190
Krokersdorf	139
Lepinke	369
Lippein	210
Luschitz	442
Mährisch Neustadt, Stadt	4 436
Markersdorf	574
Mauzendorf	226
Meedl	1 353
Moskelle	395
Neuhof	83
Neuschloß	82
Ober Langendorf	590
Oskau	842
Passek	1 054
Petersdorf	416
Pinkaute	346
Pinke	426
Pirnik	407
Pissendorf	339
Pohorsch	668
Pudelsdorf	197
Ribnik	441
Rietsch	265
Salbnuß	291
Schönwald	1 597
Schröffelsdorf	154
Sperberdorf	86
Staadl	157
Stachendorf	89
Sternberg, Stadt	12 141
Storzendorf	195
Treublitz	1 105
Trübenz	403
Unter Langendorf, Markt	1 735
Wächtersdorf	269
Waldheim	306
Zeschdorf	277
55. Troppau (St.B. 47 721)	**47 781**
Alt Lublitz	414
Alt Zechsdorf	429
Benkowitz	384
Bohutschowitz	466
Branka	818
Briesau	372
Budischowitz	440
Chwalkowitz	591
Damadrau	265
Dirschkowitz	133
Dittersdorf	742
Dorfteschen	602
Ellgoth	610
Freiheitsau	2 309
Glomnitz	659
Grätz (St.B. 553)	580
Groß Glockersdorf	1 149
Groß Herrlitz	988
Hirschdorf	145

36 Reichsgau Sudetenland

Reg.-Bez. Troppau

55—57

Systematisches Verzeichnis der Gemeinden

Kleinere Verwaltungsbezirke Gemeinden	Wohnbevölkerung am 17. Mai 1939
Hrabin, Markt	796
Illeschowitz	306
Jäschkowitz	425
Jamnitz	311
Jantsch	220
Jarkowitz	208
Kailowitz	293
Kamenz	195
Klein Glockersdorf	219
Köhlersdorf	332
Komorau	1 039
Kreuzberg	248
Kreuzendorf	799
Leitersdorf, Markt	760
Lippin	140
Lodenitz	555
Markersdorf	446
Meltsch	870
Milostowitz	365
Mladetzko	390
Mokrolasetz	999
Morawitz	523
Neplachowitz	733
Neuhof	226
Neu Lublitz	412
Neusedlitz	560
Neu Zechsdorf	405
Niklowitz	359
Nitschenau	195
Oehlhütten	238
Oppahof	246
Ottendorf	1 180
Philippsdorf	157
Podoly	1 648
Podwihof	484
Radun	801
Ratkau	968
Schlakau	1 334
Schönstein	1 089
Schwansdorf	487
Skrochowitz	469
Slatnik	344
Stablowitz	592
Stettin	1 041
Stiebrowitz	879
Stremplowitz	140
Sucholasetz	1 171
Tabor	194
Tiefengrund	750
Tschirm	495
Waldolbersdorf	293
Wawrowitz	907
Wigstadtl, Stadt (St.B. 4 442)	4 475
Wlastowitz	229
Wrschowitz	624
Zattig	482
Zimrowitz	639
56. Wagstadt (St.B. 54 696)	**54 698**
Altstadt	893
Baislawitz	661
Bielau	922
Bittau	472
Botenwald	3 216
Brawin	477
Brosdorf	1 147
Czabischau	460
Dielhau	690
Dobroslawitz	461
Eilowitz	146
Groß Olbersdorf	1 075
Groß Pohlom	1 416
Hrabstwie	386
Jakubschowitz	705
Kiowitz	740
Klantendorf	754
Klein Ellgoth	732
Königsberg, Stadt	2 918
Laubias-Blaschdorf	572
Luck	531
Martinau	751
Oberellgoth	583
Petrowitz	968
Pleßna	945
Polanka	3 868
Poruba	1 755
Puskowetz	840
Schimmelsdorf	180
Schlatten	1 044
Schönbrunn	4 908
Schönfeld	1 293
Skripp	778
Stauding	3 138
Stiebnig	2 216
Strzebowitz, Markt	1 934
Tyrn	743
Tzieschkowitz	830
Wagstadt, Stadt (St.B. 4 599)	4 601
Wischkowitz	282
Wollmersdorf	547
Wrzessin	1 266
Wüstpohlom	1 196
Zeiske	658
57. Zwittau (St.B. 49 632)	**49 640**
Abtsdorf, Markt	1 924
Blumenau	634
Böhmisch Hermersdorf	131
Böhmisch Rothmühl	1 248
Böhmisch Wiesen	293
Bohnau	633
Brünnlitz	492
Brüsau, Stadt	1 287
Deutsch Biela	1 040
Dittersbach	962
Dittersdorf	1 010
Glaselsdorf	450
Greifendorf	2 929
Hopfendorf	468
Jansdorf	1 939
Karlsbrunn	865
Ketzelsdorf	1 710
Laubendorf	1 772
Lauterbach	1 660
Mährisch Chrostau	1 144
Mährisch Hermersdorf	958
Mährisch Lotschnau	1 624
Mährisch Rausenstein	150
Mährisch Rothmühl, Markt	1 332
Mohren	497
Mußlau	273
Neu Biela	268
Nieder Rauden	204
Nikl	1 020
Ober Heinzendorf	977
Riegersdorf	327
Schirmdorf	816
Schönbrunn	2 145
Selsen	175
Stangendorf	1 618
Strokele	314
Überdörfel	889
Vierzighuben, Markt	3 049
Zwittau, Stadt (St.B. 10 405)	10 413

Kleinere Verwaltungsbezirke Gemeinden	Wohnbevölkerung am 17. Mai 1939	Kleinere Verwaltungsbezirke Gemeinden	Wohnbevölkerung am 17. Mai 1939	Kleinere Verwaltungsbezirke Gemeinden	Wohnbevölkerung am 17. Mai 1939	Kleinere Verwaltungsbezirke Gemeinden	Wohnbevölkerung am 17. Mai 1939

37. Reichsgau Danzig-Westpreußen

(Sitz des Reichsstatthalters: Danzig)

Regierungsbezirk Bromberg		Groß Paglau	184	Rosenberg	715	Drewshof	173
Stadtkreise:		Groß Plehnendorf	526	Rostau	175	Dünhöfen	159
1. Bromberg	[1] 133 500	Groß Trampken	359	Saalau	371	Ellerwald I. Trift	211
Bromberg, Stadt	[1] 133 500	Groß Zünder	648	Saskoschin	190	Ellerwald II. Trift	181
2. Thorn	[2] 69 151	Güttland	710	Schaplitz	250	Ellerwald III. Trift	411
Thorn, Stadt	[2] 69 151	Guteherberge	482	Scharfenberg	141	Ellerwald IV. Trift	220
Landkreise:		Herren- u. Mönchengrebin	310	Scharfenort	125	Ellerwald V. Trift	252
3. Bromberg	[2] 55 371	Herzberg	310	Scharshütte	110	Fischerskampe	293
4. Kulm (Weichsel)	[2] 52 210	Hochzeit	256	Schiewenhorst	570	Groß Röbern	288
5. Schwetz	[2] 87 894	Hohenstein	1 200	Schmerblock	391	Groß Steinort	628
6. Thorn	[2] 56 644	Jenkau	335	Schnakenburg	520	Groß Wickerau	191
7. Tuchel	[2] 42 102	Jetau	265	Schönau	230	Grunau Höhe	533
8. Wirsitz	[2] 64 852	Käsemark	620	Schönbeck	350	Haselau	191
9. Zempelburg	[2] 31 955	Katzke	140	Schönfeld	670	Hoppenau	155
		Kelpin	140	Schönrohr	125	Hütte	214
Regierungsbezirk Danzig		Kladau	350	Schönwarling	780	Kämmersdorf	256
Stadtkreise:		Klanau	365	Schüddelkau	474	Kahlberg-Liep	742
10. Danzig	[1] 250 000	Klein Kelpin	108	Schwarzenfelde	270	Kerbshorst	164
Danzig, Hansestadt	[1] 250 000	Klein Plehnendorf	920	Schwarzhütte	90	Klakendorf	49
11. Elbing (St.B. 83190)	85 952	Klein Trampken	150	Schwintsch	137	Klein Wickerau	164
Elbing, Stadt (St.B. 83190)	85 952	Klein Zünder	270	Sobbowitz	717	Königshagen	158
12. Gotenhafen	[2] 80 000	Klempin	270	Sperlingsdorf	120	Kraffohlsdorf	683
Gotenhafen, Stadt	[2] 80 000	Kleschkau	366	Stangenwalde	175	Lärchwalde (St.B. 542)	1 176
13. Zoppot	[1] 31 000	Kohling	322	Straschin-Prangschin	650	Lenzen	998
Zoppot, Stadt	[1] 31 000	Kowall	173	Strauchhütte	245	Maibaum	495
Landkreise:		Krampitz	118	Strippau	433	Meislatein	167
14. Berent (Westpr.)	[2] 45 393	Kriefkohl	382	Stüblau	450	Möskenberg	85
15. Danzig	[2] 50 339	Lamenstein	610	Suckschin	302	Moosbruch	162
Babenthal	272	Landau	200	Tiefental	102	Narmeln	295
Barenhütte	227	Langenau	1 182	Trockenhütte	210	Neuendorf Höhe	249
Bölkau	1 025	Langfelde	160	Trutenau	382	Neuendorf-Kämmereidorf	70
Bösendorf	160	Letzkau	400	Uhlkau	196	Neuhof	182
Bohnsack	1 100	Löblau	1 200	Wartsch	218	Neukirch Höhe	602
Bohnsackerweide	112	Maidahnen	110	Weßlinken	690	Neukrug	114
Borgfeld	362	Mariensee	415	Wiesental	170	Nogathau	466
Braunsdorf	268	Marschau	211	Wonneberg	2 023	Oberkerbswalde	349
Breitfelde	100	Meisterswalde	725	Wordel	119	Plohnen	190
Buschkau	660	Müggau	167	Wossitz	310	Pomehrendorf	351
Einlage	380	Müggenhahl	518	Wotzlaff	405	Preußisch Mark	248
Ellerbruch	195	Nassenhuben	127	Zipplau	355	Pröbbernau	269
Gemlitz	410	Neuendorf (Post Danzig)	150	Zugdam	424	Rückenau	157
Gischkau	480	Neuendorf (Post Marienee)	230	Gemeindefreie Grundstücke (Gutsbezirke)		Schlammsack	48
Glasberg	182	Neunhuben	45	Neufähr, Forstgut	3	Schönwalde	211
Goldkrug	24	Niedersommerkau	95	Oliva-Forst	124	Schwarzdamm	63
Golmkau	660	Nobel	135			Serpin	179
Gottswalde	445	Oberhölle	130	**16. Dirschau**	[2] 67 483	Stoboi	582
Grebinerfeld	220	Oberhütte	178			Streckfuß	306
Grenzacker	101	Oberkahlbude	774	**17. Elbing** (St.B. 26 992)	28 149	Succase	770
Grenzdorf	250	Obersommerkau	170			Terranova (St.B. 951)	1 245
		Ochsenkopf	171	Aschbuden	236	Tolkemit, Stadt	3 875
		Östl. Neufähr	520	Bartkamm	109	Trunz	661
		Osterwick	365	Baumgart	487	Unterkerbswalde	308
		Ostroschken	185	Behrendshagen	347	Vöglers	188
		Ottomin	80	Birkau	75	Wöklitz	328
		Pietzkendorf	712	Böhmischgut	157	Wolfsdorf Höhe	286
		Pomlau	312	Bollwerk	395	Zeyerniederkampen (St.B. 453)	682
		Postelau	310	Cadinen	448	Gemeindefreie Grundstücke (Gutsbezirke)	
		Prangenau	577	Conradswalde	267	Fichthorst	1 533
		Praust	4 780	Dambitzen	421	Frisches Haff, Anteil Kr. Elbing	—
		Quadendorf	178	Damerau	370	Kahlberg, Forst	—
		Rambeltsch	502	Dörbeck	631		
		Reichenberg	296				

[1]) Bevölkerung Mitte 1940. — [2]) Bevölkerung Ende 1939.

Kleinere Verwaltungsbezirke Gemeinden	Wohnbevölkerung am 17. Mai 1939
18. Großes Werder ...	[1] **59 254**
(Sitz: Tiegenhof)	
Altebabke	160
Altenau	72
Altendorf	156
Altmünsterberg	400
Altweichsel	260
Baarenhof	236
Bärwalde	238
Barendt	399
Beiershorst	151
Biesterfelde	319
Blumstein	153
Bodenwinkel	1 121
Brodsack	234
Bröske	329
Brunau	[2] 806
Damerau	334
Dammfelde	125
Eichwalde	338
Einlage	406
Fischerbabke	444
Freienhuben	268
Fürstenwerder	730
Fürstenau	575
Glabitsch	98
Gnojau	297
Groschkenkampe	468
Grenzdorf A.	265
Grenzdorf B.	547
Groß Lesewitz	581
Groß Lichtenau	877
Groß Mausdorf	444
Groß Montau	373
Halbstadt	235
Haus- u. Laschkenkampe	133
Heubuden	372
Holm	256
Horsterbusch	1 299
Jrrgang	103
Jankendorf	[2] 208
Jungfer	1 161
Junkeracker	514
Junkertroyl	107
Kalteherberge	168
Kalthof	1 857
Kaminke	143
Klein Lesewitz	158
Klein Lichtenau	477
Klein Mausdorf	236
Klein Montau	397
Krebsfelde	473
Küchwerder	93
Kunzendorf	536
Ladekopp	900
Lakendorf	638
Leske	194
Letzkauerweide	482
Liessau	1 193
Lindenau	370
Lupushorst	324
Marienau	805
Mielenz	495
Mierau	312
Neudorf	81
Neukirch	536
Neulanghorst	191
Neumünsterberg	727
Neustädterwald	491
Neuteich, Stadt	3 652
Neuteicherhinterfeld	137
Neuteicherwalde	315
Nickelswalde	1 054
Niedau	150
Orloff	267
Orlofferfelde	259
Palschau	415
Parschau	242
Pasewark	1 168
Petershagen	582
Pieckel	760
Pietzkendorf	113
Poppau	62
Pordenau	201
Prangenau	219
Prinzlaff	492
Rehwalde	68
Reimerswalde	208
Reinland	196
Rosenort	198
Rückenau	298
Schadwalde	332
Scharpau	105
Schlangenhaken	137
Schönau	370
Schönbaum	340
Schönbaumerweide	205
Schöneberg	1 788
Schönhorst	418
Schönsee	552
Simonsdorf	514
Stadtfelde	121
Steegen	1 794
Steegnerwerder	248
Stobbendorf	455
Stuba	288
Stutthof	2 957
Tannsee	506
Tiege	469
Tiegenhof, Stadt	3 851
Tiegenhagen	677
Tiegenort	470
Tragheim	220
Tralau	306
Trampenau	262
Trappenfelde	115
Vierzehnhuben	68
Vogelsang	347
Vogtei	41
Walldorf	172
Warnau	422
Wernersdorf	567
Wiedau	57
Zeyer	649
Zeyersvorderkampen	494
Gemeindefreie Grundstücke (Gutsbezirke)	
Steegen-Forst	26
19. Karthaus	[1] **69 521**
20. Konitz	[1] **82 448**
21. Neustadt (Westpr.)	[1] **92 943**
22. Preußisch Stargard	[1] **79 235**
Regierungsbezirk Marienwerder	
Stadtkreis:	
23. Graudenz	[3] **59 989**
Graudenz, Stadt	[3] 59 989
Landkreise:	
24. Briesen	[1] **51 604**
25. Graudenz	[1] **39 437**
26. Leipe (Westpr.)	[1] **109 414**
27. Löbau (Westpr.)	[1] **62 789**
28. Marienburg (Westpr.) (St.B. 37 711)	**39 073**
Altfelde	1 026
Alt Rosengart	189
Augustwalde	405
Baalau	108
Eschenhorst	160
Fischau	471
Grunau	556
Hohenwalde (St.B. 560)	763
Jonasdorf	175
Kampenau	449
Katznase	462
Klettendorf	136
Königsdorf	445
Kronsnest	236
Lindenwald	374
Marienburg (Westpr.), Stadt (St.B. 26 159)	27 318
Markushof	632
Notzendorf	317
Parwark	63
Preußisch Königsdorf	334
Preußisch Rosengart	367
Pruppendorf	137
Reichfelde	304
Reichhorst	92
Rosenort	72
Schlablau	173
Schönwiese	226
Schwansdorf	248
Sommerau (Nogat)	665
Sorgenort	295
Stalle	301
Thiensdorf	173
Thiergart	638
Thiergartsfelde	197
Thörichthof	179
Wengeln	145
Wengelwalde	242
29. Marienwerder (St.B.[4] 44 649)	[4] **45 448**
Außendeich	[1] 116
Bauthen	712
Brakau	583
Daubel	240
Dietmarsdorf (St.B. 451)	489
Ellerwalde	605
Garnsee, Stadt	2 003
Gilwe	382
Groß Grabau	202
Groß Krebs	1 031
Groß Nebrau	321
Groß Weide	344
Johannisdorf	[1] 337
Kleinfelde	[1] 53
Klein Grabau	482
Klein Krebs	237
Klein Nebrau	226
Klösterchen	455
Klötzen	876
Kramershof	[1] 46
Kunkenau	372
Kurzebrack	495
Lamprechtsdorf	338
Littschen	740
Mahren	467
Mareese	1 026
Marienwerder, Stadt (St.B. 19 723)	20 484
Mergental	247
Mewischfelde	311
Neuhöfen	290
Neuliebenau	[1] 83
Niederzehren	1 085
Oberfeld	230
Ottlau	557
Ottotschen	279
Pankendorf	347
Paradies	125
Rachelshof	393
Reussenau	183
Rosainen	446
Rospitz	534
Rundewiese	567
Schadewinkel	117
Schinkenberg	486
Schulwiese	85
Sedlinen	906
Seubersdorf	429
Stangendorf	334
Tiefenau	761
Treugenkohl	316
Unterberg	255
Unterwalde	377
Wandau	584
Weichselburg	273
Weißenkrug	438
Weißhof	150
Zandersfelde	290
Ziegellack	308
30. Rippin (Westpr.)	[1] **87 990**
31. Rosenberg i. Westpr. (St.B. 61 439)	**63 368**
Bischofswerder, Stadt	1 828
Bornitz	332
Buchfelde	300
Charlottenwerder (St.B. 218)	263
Dakau	409
Daulen	193
Deutsch Eylau, Stadt (St.B. 12 772)	13 922

[1]) Bevölkerung Ende 1939. — [2]) Infolge nachträglicher Meldung konnte die Einwohnerzahl in der Kreissumme nicht mehr berücksichtigt werden. — [3]) Bevölkerung Mitte 1940. — [4]) Einschl. 635 Personen Bevölkerung Ende 1939.

Kleinere Verwaltungsbezirke Gemeinden	Wohnbevölkerung am 17. Mai 1939	Kleinere Verwaltungsbezirke Gemeinden	Wohnbevölkerung am 17. Mai 1939	Kleinere Verwaltungsbezirke Gemeinden	Wohnbevölkerung am 17. Mai 1939	Kleinere Verwaltungsbezirke Gemeinden	Wohnbevölkerung am 17. Mai 1939
Drulitten	94	Klein Tromnau	825	Gemeindefreie Grundstücke (Gutsbezirke)		Klein Brodsende	83
Faulen	195	Konradswalde	500			Konradswalde	587
Finckenstein	1 822	Langenau	709			Laabe	165
Freiwalde	240	Languth	99	Alt Eiche, Forst	—	Laase	104
Freudenthal (St.B. 485)	532	Laskowitz	635	Finckenstein, Forst	—	Lichtfelde	666
		Limbsee	324			Losendorf	233
Freystadt i. Westpr., Stadt (St.B. 3 158)	3 351	Ludwigsdorf i. Westpr.	443			Mahlau	93
		Luisenseegen	22			Menthen	284
Frödenau	449	Melchertswalde	162	**32. Strasburg (Westpr.)**	[1] 72 433	Mirahnen	236
Goldau	546	Montig	459			Montauerweide	364
Gramten	533	Mosgau	227			Morainen	493
Groß Babenz	357	Neudorf	435	**33. Stuhm** (St.B. 40 222)	40 453	Neudorf	813
Groß Bellschwitz	459	Neuguth	201			Neuhöferfelde	294
Groß Falkenau	328	Peterkau	371	Altendorf	37	Neumark	814
Groß Herzogswalde	527	Rahnenberg	249	Altmark	1 283	Neunhuben	67
Groß Jauth	525	Raudnitz (St.B. 475)	528	Ankemitt (St.B. 417)	452	Niklaskirchen	1 446
Groß Nipkau	362	Riesenburg, Stadt	8 051	Baalau	149	Pestlin	759
Groß Peterwitz	1 083	Riesenkirch	917	Baumgarth	975	Peterswalde	361
Groß Plauth	381	Riesenwalde	357	Blonaken	125	Pirklitz	182
Groß Rohdau	569	Rosenau	307	Bönhof	696	Polixen	168
Groß Schönforst	368	Rosenberg i. Westpr., Kreisstadt (St.B. 4 284)	4 480	Braunswalde	1 000	Portschweiten	411
Groß Sehren (St.B. 501)	697			Bruch	304	Posilge	966
				Budisch	145	Preußisch Damerau	127
Groß Stärkenau	208	Rothwasser	150	Christburg, Stadt	3 604	Ramten	161
Guhringen	1 092	Schakenbruch	121	Deutsch Damerau	574	Rehhof (St.B. 2 678)	2 874
Gulbien	504	Schalkendorf	246	Dietrichsdorf (Westpr.)	664	Rudnerweide	161
Gunthen	213	Scheipnitz	393	Georgensdorf	345	Sadlacken	222
Hansdorf	308	Schönberg	905	Groß Brodsende	219	Schönwiese	376
Harnau	449	Schönerswalde	105	Großwaplitz	642	Schroop	725
Heinfriede	85	Schornsteinmühle	123	Grünhagen	259	Stangenberg	253
Heinrichau	1 122	Sommerau	922	Güldenfelde	142	Stuhm, Stadt	7 372
Hochfelde (Westpr.)	78	Sonnenberg i. Westpr.	271	Heinrode	303	Teschendorf	394
Jacobsdorf	340	Stangenwalde	508	Hohendorf	343	Tiefensee	291
Jakobau	252	Steenkendorf	141	Honigfelde	690	Tragheimerweide	484
Kalitten	325	Stein	356	Iggeln	90	Trankwitz	611
Karrasch	205	Stradem	386	Jordansdorf	221	Troop	365
Klein Albrechtau	704	Susannenthal	90	Kalsen	241	Usnitz	734
Klein Radem	205	Tillwalde (St.B. 502)	551	Kalwe	474	Wadkeim	620
Klein Schönforst	83	Wachsmuth	514	Kammerau (Westpr.)	34	Wargels	220
Klein Sehren	125	Winkelsdorf	322	Kiesling	319	Weißenberg	544

[1] Bevölkerung Ende 1939.

Kleinere Verwaltungsbezirke Gemeinden	Bevölkerung Ende 1939	Kleinere Verwaltungsbezirke Gemeinden	Bevölkerung Ende 1939	Kleinere Verwaltungsbezirke Gemeinden	Bevölkerung Ende 1939	Kleinere Verwaltungsbezirke Gemeinden	Bevölkerung Ende 1939

38. Reichsgau Wartheland

(Sitz des Reichsstatthalters: Posen)

Regierungsbezirk Hohensalza

Stadtkreise:

1. Gnesen	[1]	34 000
Gnesen, Stadt	[1]	34 000
2. Hohensalza	[1]	35 000
Hohensalza, Stadt	[1]	35 000
3. Leslau	[1]	51 100
Leslau, Stadt	[1]	51 100

Landkreise:

4. Dietfurt (Wartheland)	41 325
5. Gasten	84 972
6. Gnesen	53 879
7. Hermannsbad (Sitz: Alexandrow [Weichsel])	122 990
8. Hohensalza	63 398
9. Konin	188 696
10. Kutno	114 555
11. Leslau	94 752
12. Mogilno	62 773
13. Schubin	47 558
14. Warthbrücken	114 263
15. Wongrowitz	53 274

Regierungsbezirk Litzmannstadt

Stadtkreise:

16. Kalisch	50 138
Kalisch, Stadt	50 138
17. Litzmannstadt	748 115
Litzmannstadt, Stadt	748 115

Landkreise:

18. Kalisch	137 890
19. Kempen (Wartheland)	90 155
20. Lask (Sitz: Pabianice)	246 879
21. Lentschütz (Sitz: Ozorkow)	133 844
22. Litzmannstadt	139 784
23. Ostrowo	111 105
24. Schieratz	179 932
25. Turek	135 780
26. Welungen	268 019

Regierungsbezirk Posen

Stadtkreis:

27. Posen	[1]	280 000
Posen, Stadt	[1]	280 000

Landkreise:

28. Birnbaum (Wartheland)	29 833
29. Gostingen	55 844
30. Grätz	84 547
31. Jarotschin	85 878
32. Kolmar (Wartheland)	41 469
33. Kosten	78 899
34. Krotoschin	74 081
35. Lissa (Wartheland)	58 618
36. Obernick (Warthe)	66 150
37. Posen	86 275
38. Rawitsch	46 316
39. Samter	64 888
40. Scharnikau (Wartheland)	40 126
41. Schrimm	59 521
42. Schroda	49 826
43. Wollstein	45 530
44. Wreschen	41 745

[1]) Bevölkerung Mitte 1940.

Systematisches Verzeichnis
der Namen- und Grenzänderungen von Gemeinden und Verwaltungsbezirken

Vorbemerkung

In dem Verzeichnis sind alle Namen- und Grenzänderungen von Gemeinden und Verwaltungsbezirken zusammengestellt, die seit der Volkszählung vom 17. Mai 1939 bis Anfang 1941 in Kraft getreten sind; außerdem sind die gemäß § 9 der Deutschen Gemeindeordnung erfolgten Verleihungen von besonderen Bezeichnungen aufgenommen.

Zweck dieses Verzeichnisses ist, den Benutzern der sonstigen Veröffentlichungen über die Volks-, Berufs- und Betriebszählung vom 17. Mai 1939 die Möglichkeit zu geben, sich über die inzwischen eingetretenen Änderungen der Verwaltungseinteilung zu unterrichten. Ausgangspunkt ist dementsprechend der für die Durchführung der Zählung maßgebende Stand der Verwaltungseinteilung am 17. Mai 1939 (in Baden unter Berücksichtigung der am 29. Juni 1939 in Kraft getretenen Neubildung von Stadtkreisen, in Mecklenburg der Stand am 1. Juli 1939). Das Verzeichnis umfaßt alle bis zum 1. Januar 1941 eingetretenen Namen- und Grenzänderungen, außerdem in Preußen die am 18. Januar 1941 in Kraft getretene Neubildung der Provinzen Niederschlesien und Oberschlesien.

Das Verzeichnis bringt in Teil 1 die Grenzänderungen von Reichsteilen, größeren und kleineren Verwaltungsbezirken, in Teil 2 die Namen- und Grenzänderungen von Gemeinden und die Änderungen in der Kreiszugehörigkeit der Gemeinden; Teil 2 gibt damit gleichzeitig die näheren Erläuterungen zu den in Teil 1 nur summarisch wiedergegebenen Grenzänderungen der kleineren Verwaltungsbezirke. Beide Teile sind systematisch nach Reichsteilen, größeren und kleineren Verwaltungsbezirken geordnet.

Die kleineren Verwaltungsbezirke sind, soweit in ihnen Veränderungen vorgekommen sind, in Spalte 1 des Verzeichnisses in der gleichen Reihenfolge und mit der gleichen Nummer aufgeführt wie im »Systematischen Verzeichnis der Gemeinden« (vgl. Einführung in das Gemeindeverzeichnis S. 5). Kreise, die im Berichtszeitraum aufgelöst worden sind, haben die mit dem Zusatz »a« oder »b« usw. versehene laufende Nummer desjenigen Kreises erhalten, hinter dem sie bis zu ihrer Auflösung eingereiht waren, z. B. »1/25a Pogegen« (bisher eingereiht hinter »1/25 Memel«). Änderungen der Kreiszugehörigkeit von Gemeinden werden in Teil 2 des Verzeichnisses jeweils bei dem die betreffenden Gemeinden abgebenden Kreis im einzelnen aufgeführt; *kursiv* gedruckte Kreisnamen zeigen dabei an, zu welchem Kreis diese Gemeinden (oder Gemeindeteile) gekommen sind. Das Gesamtergebnis von Grenzänderungen eines Kreises ist bei den normal gedruckten Kreisnamen nachzuschlagen. Am Kopf jeder Seite sind die in Betracht kommenden Nummern der kleineren Verwaltungsbezirke wiederholt, um das Aufsuchen zu erleichtern.

Spalte 2 gibt die Art der Veränderung an, z. B. Änderung der Kreisgrenze, Eingliederung einer Gemeinde in eine andere Gemeinde, Zusammenschluß mehrerer Gemeinden usw. Im Falle der »Eingliederung« einer oder mehrerer Gemeinden in eine andere Gemeinde geht die Rechtspersönlichkeit der eingegliederten Gemeinde(n) unter, und die vergrößerte Gemeinde wird Rechtsnachfolgerin der mit ihr vereinigten Gemeinde(n). »Zusammenschluß« liegt vor, wenn zwei oder mehr Gemeinden zu einer neuen Gemeinde mit eigener Rechtspersönlichkeit bei gleichzeitigem Untergang der Rechtspersönlichkeit der bisherigen Gemeinden vereinigt werden. Unter »Festsetzung eines unterscheidenden Zusatzes« ist die Festsetzung eines die geographische Lage einer Gemeinde näher bestimmenden Zusatzes zum Gemeindenamen gemäß § 10 der Deutschen Gemeindeordnung zu verstehen. Bei »Verleihung einer Bezeichnung« handelt es sich um die Verleihung einer besonderen Bezeichnung wie Stadt, Kreisstadt, Bad usw. gemäß § 9 der Deutschen Gemeindeordnung.

Die Spalten 3 und 4 bringen die Einwohnerzahlen vor und nach der Grenzänderung. Außer der allgemeinen Einwohnerzahl ist, soweit erforderlich, auch die Ständige Bevölkerung aufgeführt (Näheres hierüber s. Einführung S. 5). Für diejenigen Verwaltungsbezirke jedoch, in denen infolge von Gebietsveränderungen die Ergebnisse der Volkszählung vom 17. 5. 1939 mit den Ergebnissen der Einwohnererfassung in den eingegliederten Ostgebieten, im Memelland oder in Eupen und Malmedy zusammengezählt werden müssen, werden im Teil 1 des Verzeichnisses nur die Veränderungen bei der allgemeinen Einwohnerzahl und nicht auch bei der Ständigen Bevölkerung angegeben; in diesen Fällen sind die Zahlen über die Ständige Bevölkerung der in Frage kommenden Gebietsteile aus der Übersicht 2 S. 10 ff. zu entnehmen.

In Spalte 5 ist das Wirkungsdatum der Änderungen angegeben.

Sämtliche Änderungen sind im »Systematischen Verzeichnis der Gemeinden« (S. 37 bis 276) berücksichtigt.

Reichsteile, größere und kleinere Verwaltungsbezirke	Art der Änder	Einwohner*) nach dem Gebietsstand der Volkszählung vom 17.5.1939	Einwohner*) nach dem Gebietsstand vom 1. 1. 1941	Wirkungsdatum
Land Preußen [1]				
1. Provinz Ostpreußen				
Reg.-Bez. Gumbinnen [2]				
1/15 Memel, Stkr.	Am 17. 5. 1939 nicht gezählt [3]	.	43 285	.
1/16 Tilsit, Stkr.	Änderung der Kreisgrenze	58 468	59 105	
1/20 Elchniederung	Änderung der Kreisgrenze	55 376	54 867	
	St.B.	53 889	53 380	1. 10. 1939
1/23 Heydekrug	Am 17. 5. 1939 nicht gezählt [3] sowie Änderung der Kreisgrenze	.	52 277	
1/25 Memel, Ldkr.	Am 17. 5. 1939 nicht gezählt [3]	.	30 473	.
1/25a Pogegen	Auflösung des Kreises	.	—	1. 10. 1939
1/28 Tilsit-Ragnit	Änderung der Kreisgrenze	56 117	84 648	
Reg.-Bez. Gumbinnen	**Zugang** von 154 694 Einwohnern für das am 17. 5. 1939 nicht gezählte Memelland sowie von 116 635 Einwohnern des eingegliederten Ostgebiets	**713 899**	**830 534**	.
Reg.-Bez. Allenstein				
1/35 Neidenburg	Änderung der Kreisgrenze durch Rückgliederung des seinerzeit an Polen abgetrennten Gebiets	39 730	64 560	26. 10. 1939
Reg.-Bez. Allenstein	**Zugang** von 24 830 Einwohnern für das aus dem ehemaligen Polen zurückgekehrte Gebiet	**568 024**	**592 854**	
Reg.-Bez. Zichenau [4]				
Reg.-Bez. Zichenau	Neubildung des Reg.-Bez. Zichenau	—	**854 304**	26. 10. 1939
Provinz Ostpreußen	**Zugang** von 154 694 Einwohnern für das am 17. 5. 1939 nicht gezählte Memelland sowie von 995 769 Einwohnern des eingegliederten Ostgebiets.	**2 488 122**	**3 336 777**	.
	Abgang von 301 808 Einwohnern durch Eingliederung des Reg.-Bez. Westpreußen in den neugebildeten Reichsgau Danzig-Westpreußen			
2. Stadt Berlin				
3. Provinz Mark Brandenburg				
Reg.-Bez. Potsdam				
3/12 Ostprignitz	Änderung der Kreis- bzw. Landesgrenze durch Eingliederung von Gebietsteilen mit 4 Einwohnern in das Land Mecklenburg	71 385	71 381	
	St.B.	70 843	70 839	9. 8. 1939
Reg.-Bez. Potsdam	**Abgang** von 4 Einwohnern	**1 691 347**	**1 691 343**	
	wie unter 3/12 St.B.	1 631 896	1 631 896	
Reg.-Bez. Frankfurt				
3/21 Forst (Lausitz), Stkr.	Änderung der Stadtkreisgrenze	37 975	44 802	
	St.B.	37 975	44 647	
3/38 Sorau (Lausitz)	Änderung der Kreisgrenze	93 510	86 683	1. 4. 1940
	St.B.	91 099	84 427	
Provinz Mark Brandenburg	**Abgang** von 4 Einwohnern	**3 007 937**	**3 007 933**	9. 8. 1939
	wie unter 3/12 St.B.	2 912 388	2 912 384	
4. Provinz Pommern				
Reg.-Bez. Stettin				
4/3 Stettin, Stkr.	Änderung der Stadtkreisgrenze	271 575	382 984	
	St.B.	268 421	374 017	
4/9 Greifenhagen	Änderung der Kreisgrenze	58 572	69 326	
	St.B.	57 794	68 036	
4/12 Naugard	Änderung der Kreisgrenze	63 075	61 320	
	St.B.	62 806	61 316	15. 10. 1939
4/13a Randow	Auflösung des Kreises	139 061	—	
	St.B.	133 000	—	
4/16 Ueckermünde	Änderung der Kreisgrenze	61 343	79 996	
	St.B.	60 695	79 347	

Reichsteile, größere und kleinere Verwaltungsbezirke	Art der Änderung	Einwohner*) nach dem Gebietsstand der Volkszählung vom 17.5.1939	Einwohner*) nach dem Gebietsstand vom 1. 1. 1941	Wirkungsdatum
5 A. Provinz Niederschlesien				
Provinz Niederschlesien	**Neubildung** der Prov. Niederschlesien aus den Reg.-Bez. Breslau und Liegnitz	—	**3 286 539**	18. 1. 1941
5 B. Provinz Oberschlesien				
Reg.-Bez. Oppeln [5]				
5/59 Ratibor	Änderung der Kreisgrenze durch Rückgliederung des seinerzeit an Polen abgetrennten Gebiets	115 720	138 074	26. 10. 1939
Reg.-Bez. Oppeln	**Zugang** von 326 424 Einwohnern des eingegliederten Ostgebiets	**1 047 808**	**1 374 232**	
	Abgang von 534 417 Einwohnern durch Eingliederung der Stadtkreise Beuthen O. S., Gleiwitz und Hindenburg O. S. sowie der Landkreise Beuthen-Tarnowitz und Tost-Gleiwitz in den neugebildeten Reg.-Bez. Kattowitz			
Reg.-Bez. Kattowitz [6]				
Reg.-Bez. Kattowitz	**Neubildung** des Reg.-Bez. Kattowitz aus den Stadtkreisen Beuthen O. S., Gleiwitz und Hindenburg O. S., den Landkreisen Beuthen-Tarnowitz und Tost-Gleiwitz des Reg.-Bez. Oppeln mit insgesamt 534 417 Einwohnern sowie aus Teilen des eingegliederten Ostgebiets mit 2 432 435 Einwohnern	—	**2 966 852**	26. 10. 1939
Provinz Oberschlesien	**Neubildung** der Prov. Oberschlesien aus den Reg.-Bez. Kattowitz und Oppeln	—	**4 341 084**	18. 1. 1941
	Zugang von 2 758 859 Einwohnern des eingegliederten Ostgebiets			
6. Provinz Sachsen				
7. Provinz Schleswig-Holstein				
8. Provinz Hannover				
Reg.-Bez. Stade				
8/38 Wesermünde, Stkr.	Änderung der Stadtkreisgrenze	86 041	112 831	
	St.B.	84 563	110 982	
8/41 Osterholz	Änderung der Kreisgrenze	90 065	42 550	
	St.B.	87 586	41 526	
8/44 Verden	Änderung der Kreisgrenze	67 987	52 951	
	St.B.	66 679	51 643	1. 11. 1939
Reg.-Bez. Stade	**Zugang** von 26 790 Einwohnern durch Eingliederung der Stadt Bremerhaven, Land Bremen	**541 798**	**506 037**	
	St.B.	528 157	493 480	
	Abgang von 62 551 Einwohnern durch Eingliederung mehrerer Gemeinden der Kreise Osterholz und Verden in die Stadt Bremen, Land Bremen			
Reg.-Bez. Osnabrück				
8/46 Osnabrück, Stkr.	Änderung der Stadtkreisgrenze	99 070	107 081	1. 4. 1941
	St.B.	97 918	104 086	
8/53 Osnabrück, Lkr.	Änderung der Kreisgrenze	84 627	76 616	»
	St.B.	82 632	76 464	
Provinz Hannover	Änderung der Provinzgrenze entsprechend der Änderung des Reg.-Bez. Stade	**3 511 817**	**3 476 056**	1. 11. 1939
	St.B.	3 441 173	3 406 496	

*) Vgl. Anm. [2]) auf S. 8. — [1]) Die Änderungen beim Land Preußen und beim Reich im ganzen sind am Schluß der Übersicht (S. 281) nachgewiesen. — [2]) Der Kreis Suwalken heißt jetzt Sudauen. — [3]) Im Memelland konnte die Volkszählung vom 17. 5. 1939 kurz nach der Wiedervereinigung mit dem Deutschen Reich noch nicht durchgeführt werden. — [4]) Es heißen jetzt die Kreise Makow = Makeim, Mlawa = Mielau, Ostrolenka = Scharfenwiese, Plonsk = Plöhnen, Plozk = Schröttersburg, Pultusk = Ostenburg und Schirps = Sichelberg. — [5]) Es heißen jetzt die Kreise Blachownia = Blachstädt, Lublinitz = Loben und Zawiercie = Warthenau. — [6]) Es heißen jetzt die Kreise Bendzin = Bendsburg, Chrzanow = Krenau und Olkusch = Ilkenau.

Reichsteile, größere und kleinere Verwaltungsbezirke	Art der Änderung	Einwohner*) nach dem Gebietsstand: der Volkszählung vom 17.5.1939	Einwohner*) nach dem Gebietsstand: vom 1. 1. 1941	Wirkungsdatum
9. Provinz Westfalen				
10. Provinz Hessen-Nassau				
11. Rheinprovinz				
Reg.-Bez. Düsseldorf				
11/24 Viersen, Stkr.	Änderung der Stadtkreisgrenze	34 062	33 854	1. 4. 1940
	St.B.	34 025	33 817	
11/30 Kempen-Krefeld	Änderung der Kreisgrenze	146 562	146 770	
	St.B.	144 901	145 109	
Reg.-Bez. Aachen				
11/57 Eupen	Neubildung des Kreises Eupen durch Rückgliederung des seinerzeit an Belgien abgetrennten Gebiets einschließlich Neutral Moresnet	—	27 939	21. 5. 1940
11/60 Malmedy	Neubildung des Kreises Malmedy durch Rückgliederung des seinerzeit an Belgien abgetrennten Gebiets	—	38 915	
Reg.-Bez. Aachen	**Zugang** von 66 854 Einwohnern durch Rückgliederung des seinerzeit an Belgien abgetrennten Gebiets von Eupen und Malmedy einschließlich Neutral Moresnet	**769 564**	**836 418**	
Rheinprovinz	Änderung der Provinzgrenze entsprechend der Änderung des Reg.-Bez. Aachen	**7 915 830**	**7 982 684**	
12. Hohenzollerische Lande				
13. Land Bayern				
Reg.-Bez. Oberbayern				
13/3a Freising, Kr. U. St.[1])	Aufhebung der Kreisunmittelbarkeit	19 734	—	1. 4. 1940
	St.B.	18 518	—	
13/3b Landsberg, Kr. U. St.	Aufhebung der Kreisunmittelbarkeit	10 054	—	
	St.B.	8 705	—	
13/3c Reichenhall, Bad, Kr. U. St.	Aufhebung der Kreisunmittelbarkeit	11 538	—	
	St.B.	9 639	—	
13/3d Traunstein, Kr. U. St.	Aufhebung der Kreisunmittelbarkeit	11 714	—	
	St.B.	10 962	—	
13/7 Berchtesgaden	Änderung der Kreisgrenze	28 018	39 556	
	St.B.	27 015	36 654	
13/11 Freising, Ldkr.	Änderung der Kreisgrenze	34 761	54 495	
	St.B.	34 761	53 279	
13/16 Landsberg, Ldkr.	Änderung der Kreisgrenze	28 522	38 576	
	St.B.	27 807	36 512	
13/27 Traunstein, Ldkr.	Änderung der Kreisgrenze	51 902	63 616	
	St.B.	51 541	62 503	
Reg.-Bez. Niederbayern und Oberpfalz				
13/36a Deggendorf, Kr. U. St.	Aufhebung der Kreisunmittelbarkeit	12 057	—	1. 4. 1940
	St.B.	11 155	—	
13/36b Neumarkt i. d. OPf., Kr. U. St.	Aufhebung der Kreisunmittelbarkeit	10 555	—	
	St.B.	10 356	—	
13/36c Schwandorf i.Bay., Kr. U. St.	Aufhebung der Kreisunmittelbarkeit	10 459	—	
13/41 Burglengenfeld	Änderung der Kreisgrenze	30 654	41 113	
13/43 Deggendorf, Ldkr.	Änderung der Kreisgrenze	44 090	56 147	
	St.B.	42 804	53 959	
13/56 Markt Eisenstein, Ldkr.	Änderung der Kreisgrenze	32 779	24 572	1. 7. 1940
13/58 Neumarkt i. d. OPf., Ldkr.	Änderung der Kreisgrenze	27 541	38 096	1. 4. 1940
	St.B.	27 306	37 662	
13/78 Waldmünchen, Ldkr.	Änderung der Kreisgrenze	14 995	23 202	1. 7. 1940
	St.B.	14 960	23 167	
Reg.-Bez. Pfalz				
13/87a Landau i. d. Pf., Kr. U. St.	Aufhebung der Kreisunmittelbarkeit	25 738	—	1. 4. 1940
	St.B.	22 428	—	
13/94 Landau i. d. Pf., Ldkr.	Änderung der Kreisgrenze	54 080	79 818	
	St.B.	53 058	75 486	
Reg.-Bez. Oberfranken und Mittelfranken				
13/108a Dinkelsbühl, Kr. U. St.	Aufhebung der Kreisunmittelbarkeit	4 809	—	1. 4. 1940
13/108b Eichstätt, Kr. U. St.	Aufhebung der Kreisunmittelbarkeit	8 150	—	
	St.B.	7 911	—	
13/108c Forchheim, Kr. U. St.	Aufhebung der Kreisunmittelbarkeit	10 988	—	
	St.B.	10 945	—	
13/108d Kulmbach, Kr. U. St.	Aufhebung der Kreisunmittelbarkeit	12 641	—	
	St.B.	12 374	—	
13/108e Marktredwitz, Kr. U. St.	Aufhebung der Kreisunmittelbarkeit	11 791	—	
	St.B.	11 597	—	
13/108f Neustadt b. Coburg, Kr. U. St.	Aufhebung der Kreisunmittelbarkeit	9 605	—	
	St.B.	9 395	—	
13/108g Rodach b. Coburg, Kr. U. St.	Aufhebung der Kreisunmittelbarkeit	2 572	—	
13/108h Rotenburg ob der Tauber, Kr. U. St.	Aufhebung der Kreisunmittelbarkeit	9 176	—	
	St.B.	8 939	—	
13/108i Schwabach, Kr. U. St.	Aufhebung der Kreisunmittelbarkeit	14 518	—	
	St.B.	13 771	—	
13/108k Selb, Kr. U. St.	Aufhebung der Kreisunmittelbarkeit	13 812	—	
13/108l Weißenburg i. Bay., Kr. U. St.	Aufhebung der Kreisunmittelbarkeit	8 760	—	
	St.B.	8 567	—	
13/112 Coburg, Ldkr.	Änderung der Kreisgrenze	40 426	52 603	
	St.B.	40 426	52 393	
13/113 Dinkelsbühl, Ldkr.	Änderung der Kreisgrenze	22 842	27 651	
13/115 Eichstätt, Ldkr.	Änderung der Kreisgrenze	25 388	33 538	
	St.B.	25 388	33 299	
13/118 Forchheim, Ldkr.	Änderung der Kreisgrenze	30 452	41 440	
	St.B.	30 452	41 397	
13/126 Kulmbach, Ldkr.	Änderung der Kreisgrenze	30 774	43 415	
	St.B.	30 536	42 910	
13/134 Rehau	Änderung der Kreisgrenze	20 110	33 922	
	St.B.	20 039	33 851	
13/135 Rotenburg ob der Tauber, Ldkr.	Änderung der Kreisgrenze	17 795	26 971	
	St.B.	17 795	26 734	
13/137 Schwabach, Ldkr.	Änderung der Kreisgrenze	36 663	51 181	
	St.B.	36 663	50 434	
13/141 Weißenburg i. Bay., Ldkr.	Änderung der Kreisgrenze	27 952	36 712	
	St.B.	27 757	36 324	
13/142 Wunsiedel	Änderung der Kreisgrenze	44 212	56 003	
	St.B.	44 145	55 742	
Reg.-Bez. Mainfranken				
13/145a Kissingen, Bad, Kr. U. St.	Aufhebung der Kreisunmittelbarkeit	9 887	—	1. 4. 1940
	St.B.	8 787	—	
13/145b Kitzingen, Kr. U. St.	Aufhebung der Kreisunmittelbarkeit	14 453	—	
	St.B.	12 747	—	
13/156 Kissingen, Ldkr.	Änderung der Kreisgrenze	32 522	42 409	
	St.B.	32 424	41 211	
13/157 Kitzingen, Ldkr.	Änderung der Kreisgrenze	29 276	43 729	
	St.B.	29 230	41 977	
Reg.-Bez. Schwaben				
13/169a Dillingen a. d. Donau, Kr. U. St.	Aufhebung der Kreisunmittelbarkeit	6 559	—	1. 4. 1940
	St.B.	6 333	—	
13/169b Donauwörth, Kr. U. St.	Aufhebung der Kreisunmittelbarkeit	5 981	—	
	St.B.	5 652	—	
13/169c Günzburg, Kr. U. St.	Aufhebung der Kreisunmittelbarkeit	6 986	—	
13/169d Kaufbeuren, Kr. U. St.	Aufhebung der Kreisunmittelbarkeit	13 381	—	
	St.B.	11 491	—	

*) vgl. Anm. [2]) auf S. 8. — [1]) Kr. U. St. = Kreisunmittelbare Stadt.

Reichsteile, größere und kleinere Verwaltungsbezirke	Art der Änderung	Einwohner*) nach dem Gebietsstand der Volkszählung vom 17.5.1939	Einwohner*) nach dem Gebietsstand vom 1. 1. 1941	Wirkungsdatum
Noch: Reg.-Bez. Schwaben				
13/169e Lindau (Bodensee), Kr.U.St.[1])	Aufhebung der Kreisunmittelbarkeit	15 766	—	
	St.B.	15 038	—	
13/169f Memmingen, Kr. U. St.	Aufhebung der Kreisunmittelbarkeit	16 191	—	
	St.B.	16 142	—	
13/169g Neuburg a. d. Donau, Kr. U. St.	Aufhebung der Kreisunmittelbarkeit	9 616	—	
	St.B.	8 678	—	
13/169h Neu-Ulm, Kr. U. St.	Aufhebung der Kreisunmittelbarkeit	14 571	—	
	St.B.	13 182	—	
13/169i Nördlingen, Kr. U. St.	Aufhebung der Kreisunmittelbarkeit	8 785	—	
	St.B.	8 383	—	
13/171 Dillingen a. d. Donau, Ldkr.	Änderung der Kreisgrenze	39 044	45 603	
	St.B.	39 044	45 377	
13/172 Donauwörth, Ldkr.	Änderung der Kreisgrenze	33 253	39 234	
	St.B.	33 206	38 858	1. 4. 1940
13/174 Günzburg, Ldkr.	Änderung der Kreisgrenze	32 290	39 276	
	St.B.	31 803	38 789	
13/176 Kaufbeuren, Ldkr.	Änderung der Kreisgrenze	24 053	37 434	
	St.B.	24 053	35 544	
13/179 Lindau (Bodensee), Ldkr.	Änderung der Kreisgrenze	30 728	46 494	
	St.B.	30 692	45 730	
13/181 Memmingen, Ldkr.	Änderung der Kreisgrenze	35 467	51 658	
	St.B.	34 903	51 045	
13/183 Neuburg a. d. Donau, Ldkr.	Änderung der Kreisgrenze	32 113	41 729	
	St.B.	31 901	40 579	
13/184 Neu-Ulm, Ldkr.	Änderung der Kreisgrenze	25 703	40 274	
	St.B.	25 703	38 885	
13/185 Nördlingen, Ldkr.	Änderung der Kreisgrenze	28 877	37 662	
	St.B.	28 827	37 210	
14. Land Sachsen				
Reg.-Bez. Chemnitz				
14/1 Chemnitz, Stkr.	Änderung der Stadtkreisgrenze	337 645	337 657	1. 12. 1940
	St.B.	334 713	334 725	
14/5 Chemnitz, Ldkr.	Änderung der Kreisgrenze	157 911	157 895	
	St.B.	157 693	157 677	
14/9 Stollberg	Änderung der Kreisgrenze	85 997	86 001	1. 9. 1940
	St.B.	85 948	85 952	
Reg.-Bez. Zwickau				
14/39 Aue, Stkr.	Änderung der Stadtkreisgrenze	25 435	25 445	1. 10. 1939
14/44 Zwickau, Stkr.	Änderung der Stadtkreisgrenze	85 142	85 198	1. 4. 1940
	St.B.	84 399	84 455	
14/48 Schwarzenberg	Änderung der Kreisgrenze	131 744	131 734	1. 10. 1939
	St.B.	131 231	131 221	
14/49 Zwickau, Ldkr.	Änderung der Kreisgrenze	161 536	161 480	1. 4. 1940
	St.B.	161 333	161 277	
15. Land Württemberg				
15/5 Backnang	Änderung der Kreisgrenze	53 589	53 990	
	St.B.	53 178	53 579	
15/17 Hall	Änderung der Kreisgrenze	43 211	42 974	
	St.B.	42 383	42 146	1. 10. 1939
15/19 Heilbronn, Ldkr.	Änderung der Kreisgrenze	106 390	106 226	
	St.B.	105 526	105 362	
16. Land Baden				
17. Land Thüringen				
17/6 Gotha, Stkr.	Änderung der Stadtkreisgrenze	54 633	54 639	1. 4. 1940
	St.B.	51 995	52 001	
17/9 Weimar, Stkr.	Änderung der Stadtkreisgrenze	65 340	65 892	1. 10. 1939
	St.B.	61 731	62 283	
17/14 Gotha, Ldkr.	Änderung der Kreisgrenze	113 530	113 524	1. 4. 1940
	St.B.	111 101	111 095	
17/24 Weimar, Ldkr.	Änderung der Kreisgrenze	110 539	109 987	1. 10. 1939
	St.B.	107 819	107 267	
18. Hansestadt Hamburg				
19. Land Hessen				
20. Land Mecklenburg				
20/1 Güstrow, Selbst.Stbz.[2])	Änderung der Stadtkreisgrenze	28 183	28 191	1. 4. 1940
	St.B.	26 672	26 680	
20/5 Wismar, Selbst. Stbz.	Änderung der Stadtkreisgrenze	36 054	36 700	1. 10. 1939
	St.B.	33 839	34 485	
20/7 Güstrow, Ldkr.	Änderung der Kreisgrenze	56 755	56 759	1. 4. 1940
	St.B.	56 314	56 318	
20/11 Parchim	Änderung der Kreis- bzw. Landesgrenze durch Eingliederung von Gebietsteilen mit 4 Einwohnern aus dem Landkreis Ostprignitz, Provinz Mark Brandenburg	54 942	54 946	
	St.B.	54 942	54 946	
20/12 Rostock, Ldkr.	Änderung der Kreisgrenze	73 704	73 692	1. 4. 1940
	St.B.	72 867	72 855	
20/17 Wismar, Ldkr.	Änderung der Kreisgrenze	47 717	47 071	1. 10. 1939
	St.B.	46 347	45 701	
Land Mecklenburg	**Zugang** von 4 Einwohnern wie unter **20**/11	**900 413**	**900 417**	9. 8. 1939
	St.B.	876 412	876 416	
21. Land Braunschweig				
22. Land Oldenburg				
23. Land Bremen				
23/1 Bremen, Stadt	Änderung der Stadtgrenze durch Eingliederung mehrerer Gemeinden des Landkreises Bremen mit 7 477 Einwohnern sowie mehrerer Gemeinden der Landkreise Osterholz und Verden der Provinz Hannover mit 62 551 Einwohnern	354 109	424 137	
	St.B.	350 693	419 266	
23/1a Bremerhaven, Stadt	Änderung der Landesgrenze durch Eingliederung der Stadt Bremerhaven in den Stadtkreis Wesermünde, Provinz Hannover	26 790	—	1. 11. 1939
	St.B.	26 419	—	
23/2 Bremen, Ldkr.	Änderung der Kreisgrenze durch Eingliederung mehrerer Gemeinden mit 7477 Einwohnern in die Stadt Bremen	33 424	25 947	
	St.B.	33 278	25 801	
Land Bremen	**Zugang** von 62 551 Einwohnern aus der Provinz Hannover	**414 323**	**450 084**	
	St.B.	410 390	445 067	
	Abgang von 26 790 Einwohnern in die Provinz Hannover			
24. Land Anhalt				
25. Land Lippe				
26. Land Schaumburg-Lippe				
27. Saarland				
28. Reichsgau Wien				
29. Reichsgau Niederdonau				
29/4 Amstetten	Änderung der Kreisgrenze	91 799	92 021	
	St.B.	90 985	91 207	
29/22 Scheibbs	Änderung der Kreisgrenze	35 206	34 984	1. 10. 1939
	St.B.	35 056	34 834	
30. Reichsgau Oberdonau				
30/1 Linz, Stkr.	Änderung der Stadtkreisgrenze	128 177	128 195	1. 10. 1939
	St.B.	123 044	123 062	
30/7 Kaplitz	Änderung der Kreisgrenze	47 765	45 764	18. 7. 1939
	St.B.	47 669	45 668	
30/8 Kirchdorf an der Krems	Änderung der Kreisgrenze	41 205	40 544	1. 10. 1939
	St.B.	41 015	40 354	
30/10 Linz, Ldkr.	Änderung der Kreisgrenze	76 836	76 818	»
	St.B.	75 892	75 874	
30/13 Rohrbach	Änderung der Kreisgrenze	50 336	52 337	18. 7. 1939
	St.B.	50 235	52 236	
30/17 Wels	Änderung der Kreisgrenze	66 471	67 132	1. 10. 1939
	St.B.	64 823	65 484	

*) vgl. Anm. [2]) auf S. 8. — [1]) Kr. U. St. = Kreisunmittelbare Stadt. — [2]) Selbst. Stbz. = Selbständiger Stadtbezirk.

Reichsteile, größere und kleinere Verwaltungsbezirke	Art der Änderung	Einwohner*) nach dem Gebietsstand der Volkszählung vom 17. 5. 1939	Einwohner*) nach dem Gebietsstand vom 1. 1. 1941	Wirkungsdatum
31. Reichsgau Steiermark				
31/4 Feldbach	Änderung der Kreisgrenze	75 039	76 130	15. 7. 1939
	St.B.	75 035	76 126	
31/5 Fürstenfeld	Änderung der Kreisgrenze	63 416	62 325	
	St.B.	62 944	61 853	
32. Reichsgau Kärnten				
33. Reichsgau Salzburg				
34. Reichsgau Tirol				
34/1 Innsbruck, Stadt	Änderung der Stadtkreisgrenze	78 395	80 722	1.4.1940
	St.B.	76 526	78 853	
34/3 Innsbruck, Land	Änderung der Kreisgrenze	66 792	64 465	
	St.B.	65 887	63 560	
35. Verwaltungsbezirk Vorarlberg				
36. Reichsgau Sudetenland				
37. Reichsgau Danzig-Westpreußen				
Reg.-Bez. Bromberg[1])				
Reg.-Bez. Bromberg	**Neubildung** des Reg.-Bez. Bromberg aus Teilen des eingegliederten Ostgebiets	—	593 679	26.10.1939
Reg.-Bez. Danzig[2])				
Reg.-Bez. Danzig	**Neubildung** des Reg.-Bez. Danzig aus dem Stadtkreis Elbing und dem Landkreis Elbing des früheren Reg.-Bez. Westpreußen, Provinz Ostpreußen, mit 114 101 Einwohnern, aus dem Gebiet der ehemaligen Freien Stadt Danzig mit 390 593 Einwohnern sowie aus Teilen des eingegliederten Ostgebiets mit 517 023 Einwohnern	—	1 021 717	26.10.1939
Reg.-Bez. Marienwerder[3])				
37/29 Marienwerder	Änderung der Kreisgrenze	44 813	45 448	13. 9. 1939
Reg.-Bez. Marienwerder	**Neubildung** des Reg.-Bez. Marienwerder aus den Kreisen Marienburg (Westpr.), Marienwerder, Rosenberg i. Westpr. und Stuhm des früheren Reg.-Bez. Westpreußen, Provinz Ostpreußen, mit 187 707 Einwohnern sowie aus Teilen des eingegliederten Ostgebiets mit 484 291 Einwohnern	—	671 998	26.10.1939
Reichsgau Danzig-Westpreußen	**Neubildung** des Reichsgaues Danzig-Westpreußen aus dem früheren Reg.-Bez. Westpreußen der Provinz Ostpreußen mit 301 808 Einwohnern, der ehemaligen Freien Stadt Danzig mit 390 593 Einwohnern und aus Teilen des eingegliederten Ostgebiets mit 1 594 993 Einwohnern	—	2 287 394	26.10.1939
38. Reichsgau Wartheland				
Reg.-Bez. Hohensalza[4])				
Reg.-Bez. Hohensalza	**Neubildung** des Reg.-Bez. Hohensalza aus Teilen des eingegliederten Ostgebiets	—	1 162 535	26.10.1939
Reg.-Bez. Litzmannstadt[5])				
Reg.-Bez. Litzmannstadt	**Neubildung** des Reg.-Bez. Litzmannstadt aus Teilen des eingegliederten Ostgebiets	—	2 241 641	26.10.1939
Reg.-Bez. Posen[6])				
Reg.-Bez. Posen	**Neubildung** des Reg.-Bez. Posen aus Teilen des eingegliederten Ostgebiets	—	1 289 546	26.10.1939
Reichsgau Wartheland	**Neubildung** des Reichsgaues Wartheland aus Teilen des eingegliederten Ostgebiets	—	4 693 722	„
Land Preußen				
Land Preußen	**Zugang** von 154 694 Einwohnern für das am 17. 5. 1939 nicht gezählte Memelland, von 3 754 628 Einwohnern für das eingegliederte Ostgebiet, von 26 790 Einwohnern für das vom Land Bremen eingegliederte Gebiet sowie von 66 854 Einwohnern für das mit dem Land Preußen wieder vereinigte Gebiet von Eupen, Malmedy und Neutral Moresnet	41 691 013	45 329 616	
	Abgang von 301 808 Einwohnern des Reg.-Bez. Westpreußen der Provinz Ostpreußen in den neugebildeten Reichsgau Danzig-Westpreußen, von 4 Einwohnern der Provinz Mark Brandenburg in das Land Mecklenburg und 62 551 Einwohnern der Provinz Hannover in das Land Bremen			
Deutsches Reich				
Deutsches Reich	**Zugang** von 154 694 Einwohnern für das am 17. 5. 1939 nicht gezählte Memelland, von 390 593 Einwohnern für das mit dem Deutschen Reich wieder vereinigte Gebiet der ehemaligen Freien Stadt Danzig, von 10 043 343 Einwohnern des eingegliederten Ostgebiets sowie von 66 854 Einwohnern für das mit dem Deutschen Reich wieder vereinigte Gebiet von Eupen, Malmedy und Neutral Moresnet	79 375 281	90 030 765	

*) Vgl. Anm. [2]) auf S. 8. — [1]) Der Kreis Kulm heißt jetzt Kulm (Weichsel). — [2]) Es heißen jetzt die Kreise Berent = Berent (Westpr.) und Neustadt i. Westpr. = Neustadt (Westpr.). — [3]) Es heißen jetzt die Kreise Leipe (früher Lipno) = Leipe (Westpr.), Neumark i. Westpr. = Löbau (Westpr.), Rippin = Rippin (Westpr.) und Strasburg i. Westpr. = Strasburg (Westpr.). — [4]) Es heißen jetzt die Kreise Gostynin = Gasten, Kolo = Warthbrücken, Nessau = Hermannsbad und Znin = Dietfurt (Wartheland). — [5]) Es heißen jetzt die Kreise Sieradz = Schieratz und Wielun = Welungen. — [6]) Es heißen jetzt die Kreise Gostyn = Gostingen, Neutomischel = Grätz und Obornik = Obernick (Warthe).

Kleinerer Verwaltungsbezirk	Art der Änderung*) und betroffene Gemeinden	Einwohner am 17. 5. 1939[1]) vor der Grenzänderung	Einwohner am 17. 5. 1939[1]) nach der Grenzänderung	Wirkungsdatum
	Land Preußen			
	1. Provinz Ostpreußen			
	Reg.-Bez. Königsberg			
1/2 Bartenstein (Ostpr.)	NÄ Friedland i. Ostpr., Stadt	.	.	9. 8. 1939
	in Friedland (Ostpr.), Stadt			
	E von Pohiebels	160	—	1. 10. 1939
	in Klingenberg	336	496	
	T von Damerau	555	551	1. 4. 1940
	nach Legienen	130	134	
1/7 Labiau	Z Groß Steindorf	222	—	»
	Klein Steindorf	90	—	
	zu Steindorf (Kreis Labiau)	—	312	
	N des Gutsbezirks Moosbruch	—	4 299	»
	St.B.	—	4 002	
	aus Liebenfelde (Ostpr.)	4 089	4 089	
	St.B.	3 545	3 545	
	Neuwiese	555	555	
	Liebenfelde (Ostpr.), Forst	367	367	
	Pfeil, Forst	240	240	
	Tawellenbruch, Forst, Gtsbez.	4 325	26	
	St.B.	4 028	26	
1/10 Preußisch Holland	Z Neu Kußfeld, Gtsbez.	233	—	1. 10. 1939
	und Weeskenhof, Gtsbez.	424	—	
	zu Weeskenhof, Remonteamt, Gtsbez.	—	657	
1/13 Wehlau	E von Schenken	48	—	»
	in Leipen	48	96	
	T von Wehlau, Stadt	8 536	8 463	1. 4. 1940
	nach Lindendorf	340	413	
	Reg.-Bez. Gumbinnen			
1/16 Tilsit, Stkr.	Änd. d. Kreisgrenze s. **1**/25a	58 468	59 105	1. 10. 1939
	St.B.	56 573	57 210	
1/19 Ebenrode	Z Grenzen (Ostpr.)	106	—	»
	Hellbrunn	47	—	
	zu Hellbrunn	—	153	
	E von Russen	29	—	»
	in Sandau (Ostpr.)	72	101	
	Z Blocksberg	106	—	»
	Weitendorf (Ostpr.)	28	—	
	Preußenwall	56	—	
	zu Preußenwall	—	190	
1/20 Elchniederung	T von Ziegelberg	162	134	»
	nach Neukirch	1 487	1 515	
	T von Leitwarren	141	67	»
	nach Neukirch	1 515	1 589	
	Änd. d. Kreisgrenze	55 376	54 867	
	St.B.	53 889	53 380	
	durch			
	E der Gemeinden			
	Elchwinkel	155	155	1. 10. 1939
	Skirwiet	354	354	
	in den Landkreis			
1/23 Heydekrug	Heydekrug	36 403	36 912	
1/20 Elchniederung	F Wolfsberg	.	.	9. 8. 1940
	in Wolfsberg (Ostpr.)			
1/23 Heydekrug	Änd. d. Kreisgrenze s. **1**/20 u. **1**/25a	36 403	[2])52 277	1. 10. 1939
1/25 Memel, Ldkr.	N der Gem. Althof	—	175	»
	aus Götzhöfen, teilw.	545	370	
	N der Gem. Bachmann	—	199	»
	aus Krucken-Görge, teilw.	838	639	
1/25a Pogegen	Auflösung des Kreises	38 990	—	
	durch			
	E der Gemeinde			
	Übermemel	637	—	
1/16 Tilsit, Stkr.	in Tilsit, Stadt	58 468	59 105	
	St.B.	56 573	57 210	
noch:	und durch			
1/25a Pogegen	E der Gemeinden			
	Akmonischken	263	263	
	Alt Stremehnen	211	211	
	Altweide	337	337	
	Augskieken	267	267	
	Bersteningken	348	348	1. 10. 1939
	Coadjuthen	1 033	1 033	
	Galsdon-Joneiten	487	487	
	Heydeberg	546	546	
	Kaßemecken	396	396	
	Kawohlen	386	386	
	Mädewald	243	243	
	Matzstubbern	622	622	
	Medischkehmen	568	568	
	Meischlauken	436	436	
	Pageldienen	613	613	
	Pakamonen	266	266	
	Passon-Reisgen	339	339	
noch:	Peteraten	152	152	
1/25a Pogegen	Plaschken	542	542	
	Pleine	532	532	
	Rucken	656	656	
	Schlaunen	275	275	
	Skerswethen	335	335	
	Steppon-Rödßen	191	191	
	Stonischken	495	495	
	Szameitkehmen	324	324	
	Ußpelken	584	584	
	Wersmeningken	650	650	
	Gutsbez. Kawohlen, Forst[4])	15	15	
	in den Landkreis			
	Heydekrug	36 912	[2])52 277	
1/23 Heydekrug	sowie durch			
noch:	E der Gemeinden			
1/25a Pogegen	Absteinen	369	369	
	Annuschen	344	344	
	Augsgirren	380	380	
	Baltupönen	548	548	
	Barsuhnen	236	236	
	Baubeln	226	226	
	Birstonischken	264	264	
	Bittehnen	574	574	
	Bojehnen	393	393	
	Cullmen-Jennen	458	458	
	Cullmen-Wiedutaten	484	484	
	Dingken	81	81	
	Eistrawischken	409	409	
	Endrikaten[4])	207	207	
	Gillanden	181	181	
	Gillandwirßen	367	367	
	Größpelken	352	352	
	Gudden	461	461	
	Jonikaten	253	253	
	Kallehnen	192	192	
	Kallwehlen	424	424	
	Kampspowilken	246	246	
	Kellerischken	275	275	
	Kerkutwethen	500	500	
	Krakischken	202	202	
	Krakonischken	74	74	
	Kreywöhnen	342	342	
	Lasdehnen	378	378	1. 10. 1939 e
	Laugßargen	705	705	
	Lompönen	784	784	
	Mantwillaten	203	203	
	Mikut-Krauleiden	225	225	
	Motzischken	279	279	
	Nattkischken	446	446	
	Neppertlauken	236	236	
	Pagulbinnen	252	252	
	Pellehnen	211	211	
	Piktupönen	417	417	
	Plauschwarren	209	209	
	Pogegen	1 404	1 404	
	Powilken	311	311	
	Prussellen	218	218	
	Robkojen	528	528	
	Schäcken	255	255	
	Schäferei-Nausseden	212	212	
	Schillgallen R	345	345	
	Schleppen	464	464	
	Schmalleningken	1 741	1 741	
	Schreitlaugken	347	347	
	Schudienen	241	241	
	Schustern	251	251	
	Sokaiten	236	236	
	Stumbragirren	483	483	
	Szagmanten	277	277	
	Szillutten	147	147	
	Szugken	243	243	
	Thomuscheiten	423	423	
	Timstern	234	234	
	Trakeningken	421	421	
	Ußballen	358	358	
	Ußkullmen	280	280	
	Wartulischken	274	274	
	Weßeningken	159	159	
	Willkischken	1 085	1 085	
	Winge	184	184	
	Wischwill	1 410	1 410	
	Wittgirren	283	283	
	Gutsbez. Schmalleningken, Forst	112	112	
	Gutsbez. Wischwill, Forst	113	113	
	in den Landkreis			
1/28 Tilsit-Ragnit	Tilsit-Ragnit	56 117	[5])84 648	
	St.B.	56 084	[5])84 615	

*) E = Eingliederung, F = Festsetzung eines unterscheidenden Zusatzes, N = Neubildung, NÄ = Namensänderung, T = Teileingliederung, V = Verleihung einer besonderen Bezeichnung, Z = Zusammenschluß. — [1]) Im Memelland Bevölkerung am 20. 1. 1925. — [2]) Fortgeschriebene Bevölkerung am 1. 1. 1940, die gemeindeweise nicht vorliegt. — [3]) Rechtlich noch nicht ausgesprochene Neubildung aus der Försterei Kawohlen der Gemeinde Dingken. — [4]) Rechtlich noch nicht ausgesprochene Neubildung aus den Ortsteilen Endrikaten und Gallus-Wilpien der Gemeinde Peteraten. — [5]) Statt der eingegliederten oben aufgeführten 26 226 Einwohner am 20. 1. 1925 (einschl. 15 gemeindeweise nicht nachgewiesenen) ist die dafür ermittelte fortgeschriebene Bevölkerung am 1. 1. 1940 mit 28 531 Personen berücksichtigt, die gemeindeweise nicht vorliegt.

Kleinerer Verwaltungsbezirk	Art der Änderung*) und betroffene Gemeinden	Einwohner am 17. 5. 1939 vor der Grenzänderung	Einwohner am 17. 5. 1939 nach der Grenzänderung	Wirkungsdatum
	Noch: Reg.-Bez. Gumbinnen			
1/26 Schloßberg (Ostpr.)	F Adlerswalde	.	.	9. 8. 1940
	in Adlerswalde (Ostpr.)			
	F Hochfeld	.	.	»
	in Hochfeld (Ostpr.)			
1/28 Tilsit-Ragnit	E von Hochau (Ostpr.)	28	—	1. 10. 1939
	in Willmannsdorf (Ostpr.)	75	103	
	E von Sallingen	89	—	»
	in Insterweide	91	139	
	und Sauerwalde	95	136	
	Änd. d. Kreisgrenze s. 1/25a	56 117	84 648	»
	St.B.	56 084	84 615	
	Reg.-Bez. Allenstein			
1/33 Lötzen	E von Birkensee	34	—	1. 10. 1939
	in Kronau	228	262	
1/34 Lyck	T von Gortzen	176	161	»
	nach Klaussen	315	330	
1/39 Sensburg	Z Alt Rudowken	226	—	»
	Neu Rudowken	144	—	
	zu Hammerbruch (Ostpr.)	—	370	
	F Weißenburg	.	.	25. 4. 1940
	in Weißenburg (Ostpr.)			
	2. Stadt Berlin			
	3. Provinz Mark Brandenburg			
	Reg.-Bez. Potsdam			
3/9 Niederbarnim	T von Münchehofe	346	336	1. 10. 1939
	nach Neuenhagen b. Berlin	11 997	12 007	
	T von Schöneiche bei Berlin	9 153	9 128	»
	nach Neuenhagen b. Berlin	12 007	12 032	
	F Groß Schönebeck	.	.	2. 6. 1939
	in Groß Schönebeck (Schorfheide)			
3/11 Osthavelland	T von Schwante	1 290	1 287	1. 10. 1939
	nach Hohenbruch	427	430	
	T von Wansdorf	736	732	»
	nach Bredow	867	871	
3/12 Ostprignitz	Änd. d. Kreisgrenze bzw. Landesgrenze	71 385	71 381	
	St.B.	70 843	70 839	
	durch			
	T von Jännersdorf	204	200	9. 8. 1939
20/11 Parchim	nach Wilsen (s. Land Mecklenburg, 20/11)			
3/13 Prenzlau	T von Güstow	539	400	1. 10. 1939
	nach Gollmitz	495	634	
3/16 Templin	F Boitzenburg	.	.	26. 6. 1939
	in Boitzenburg (Uckermark)			
	F Boitzenburg, Forst, Gutsbezirk	.	.	26. 6. 1939
	in Boitzenburg (Uckermark), Forst, Gutsbezirk			
3/17 Westhavelland	T von Retzow	1 044	1 040	
	St.B.	835	831	
	nach Paulinenaue	713	717	
3/18 Westprignitz	T von Seetz	224	215	»
	nach Boberow	365	374	
	Z Klein Breese	889	—	»
	Mittel Breese	539	—	
	zu Breese (Prignitz)	—	1 428	
	Reg.-Bez. Frankfurt			
3/21 Forst (Lausitz), Stkr.	Änderung der Stadtkreisgrenze	37 975	44 802	
	s. unter 3/38 St.B.	37 975	44 647	»
3/26 Cottbus, Ldkr.	T von Groß Gaglow	2 002	1 976	
	St.B.	1 235	1 209	
	nach Sachsendorf	1 242	1 268	»
3/34 Meseritz	T von Birkenhorst	225	222	
	nach Tirschtiegel, Stadt	2 215	2 218	
	St.B.	2 177	2 180	
3/38 Sorau (Lausitz)	Änd. d. Kreisgrenze	93 510	86 683	
	St.B.	91 099	84 427	
	durch			
	E der Gemeinden			
	Domsdorf	331	—	
	Eulo	2 271	—	1. 4. 1940
	St.B.	2 116	—	
	Keune	1 916	—	
	Noßdorf	1 436	—	
	Scheuno	809	—	
	T von Jähnsdorf	183	119	
3/21 Forst (Lausitz), Stkr.	in die Stadt Forst (Lausitz)	37 975	44 802	
	St.B.	37 975	44 647	1. 10. 1940
	F Sorau, Stadt	.	.	
	in Sorau (Lausitz), Stadt			
	4. Provinz Pommern			
	Reg.-Bez. Stettin			
4/3 Stettin, Stkr.	Änd. d. Stadtkreisgrenze s. unter 4/9, 4/12 und 4/13a	271 575	382 984	
	St.B.	268 421	374 017	
4/9 Greifenhagen	Änd. d. Kreisgrenze	58 572	69 326	
	St.B.	57 794	68 036	
	durch			
	E der Gemeinden			
	Buchholz	2 625	—	
	Hökendorf	4 069	—	
	Mühlenbeck	1 003	—	
	Sydowsaue	4 353	—	
4/3 Stettin, Stkr.	in die Stadt Stettin	271 575	283 625	
	St.B.	268 421	280 471	
	und durch			
	Eingliederung von 39 Gemeinden mit 22 804 Einwohnern aus dem Landkreis 4/13a Randow (siehe dort) in den Landkreis Greifenhagen			
4/12 Naugard	Änd. d. Kreisgrenze	63 075	61 320	
	St.B.	62 806	61 316	
	durch			
	E der Gemeinden			
	Augustwalde	3 423	—	
	St.B.	3 158	—	
	Franzhausen	371	—	
4/3 Stettin, Stkr.	in die Stadt Stettin	283 625	287 419	
	StB.	280 471	284 000	
	und durch			
	Eingliederung von 10 Gemeinden mit 2 039 Einwohnern aus dem Landkreis 4/13a Randow (siehe dort) in den Landkreis Naugard			
4/13a Randow	Auflösung des Kreises	139 061	—	
	St.B.	133 000	—	
	durch			
	T von Falkenwalde	1 009	988	
	von Neuenkirchen	836	723	
4/3 Stettin, Stkr.	nach Stettin, Stadt	287 419	287 553	
	St.B.	284 000	284 134	
noch:	und			
4/13a Randow	E der Gemeinden			
	Altdamm, Stadt	16 197	—	
	St.B.	15 580	—	15. 10. 1939
	Alt Leese	181	—	
	Brunn	1 218	—	
	Buchholz	95	—	
	Finkenwalde	5 128	—	
	Frauendorf	7 009	—	
	Gotzlow	885	—	
	Güstow	834	—	
	Hohenzahden	228	—	
	Karow	139	—	
	Klein Reinkendorf	312	—	
	Kreckow	5 865	—	
	St.B.	2 379	—	
	Kurow	228	—	
	Mandelkow	325	—	
	Messenthin	1 260	—	
	Möhringen	2 031	—	
	Neuendorf	744	—	
	Niederzahden	362	—	
	Odermünde	3 377	—	
	Podejuch	10 483	—	
	St.B.	9 204	—	
	Pölitz, Stadt	6 437	—	
	St.B.	6 323	—	
	Polchow	656	—	
	Pommerensdorf	5 641	—	
	Pritzlow	183	—	
	Scheune	4 495	—	
	St.B.	4 443	—	
	Stöven	549	—	
	Stolzenhagen	6 335	—	
	Völschendorf	542	—	
	Warsow	3 340	—	
	Wussow	935	—	
	Zedlitzfelde	342	—	
	Züllchow	9 075	—	
	Buchheide, Forst, Gtsbez.	—	—	
	Dammscher See, Gtsbez.	—	—	
4/3 Stettin, Stkr.	in die Stadt Stettin	287 553	382 984	
	St.B.	284 134	374 017	
noch:	und			
4/13a Randow	E der Gemeinden			
	Barnimslow	340	340	
	Blumberg	460	460	
	Damitzow	305	305	

*) E = Eingliederung, F = Festsetzung eines unterscheidenden Zusatzes, N = Neubildung, NÄ = Namensänderung, T = Teileingliederung, V = Verleihung einer besonderen Bezeichnung, Z = Zusammenschluß.

Kleinerer Verwaltungsbezirk	Art der Änderung*) und betroffene Gemeinden	Einwohner am 17. 5. 1939 vor der Grenzänderung	Einwohner am 17. 5. 1939 nach der Grenzänderung	Wirkungsdatum
	Noch: Reg.-Bez. Stettin			
Noch:	Friedrichsthal i. Pomm.	212	212	
4/13a Randow	Gartz a. Oder, Stadt	4 161	4 161	
	St.B.	3 950	3 950	
	Geesow	446	446	
	Glasow	434	434	
	Grünz	370	370	
	Hohenholz	211	211	
	Hohenreinkendorf	623	623	
	Hohenselchow	825	825	
	Jamikow	174	174	
	Kasekow	766	766	
	Kolbitzow	642	642	
	Krackow	756	756	
	Kummerow	258	258	
	Kunow	441	441	
	Ladenthin	278	278	
	Lebehn	268	268	
	Luckow	450	450	
	Mescherin	692	692	
	Nadrensee	415	415	
	Pargow	394	394	
	Penkun, Stadt	1 892	1 892	
	St.B.	1 844	1 844	
	Petershagen	428	428	
	Pinnow	661	661	
	Pomellen	255	255	
	Rosow	490	490	
	Schillersdorf	582	582	
	St.B.	329	329	
	Schmellenthin	188	188	
	Schönfeld	376	376	
	Schöningen	345	345	
	Schönow	311	311	
	Sommersdorf	373	373	
	Storkow	267	267	
	Tantow	994	994	
	Wartin	696	696	
	Wollin	476	476	
	Woltersdorf	549	549	
	in den Landkreis			
4/9 Greifenhagen	Greifenhagen (s. oben unter **4**/9)	.	.	
noch:	und			
4/13a Randow	E der Gemeinden			
	Arnimswalde	409	409	
	Bergland	286	286	15.10.1939
	Friedrichsdorf	143	143	
	Hornskrug	76	76	
	Langenberg	315	315	
	Oberhof	185	185	
	Schwabach	188	188	
	Schwankenheim	148	148	
	Wilhelmsfelde	138	138	
	Wolfshorst	151	151	
	in den Landkreis			
4/12 Naugard	Naugard (s. oben unter **4**/12)	.	.	
noch:	sowie			
4/13a Randow	E der Gemeinden			
	Armenheide	202	202	
	Bismark	386	386	
	Blankensee	582	582	
	Boblin	253	253	
	Böck	451	451	
	Boock	1 013	1 013	
	Daber	591	591	
	Dorotheenwalde	66	66	
	Falkenwalde	988	988	
	Glashütte	371	371	
	Gorkow	136	136	
	Grambow	417	417	
	Günnitz	190	190	
	Hagen	653	653	
	Jasenitz	3 480	3 480	
	Köstin	177	177	
	Laack	209	209	
	Lienken	81	81	
	Löcknitz	2 676	2 676	
	Mewegen	657	657	
	Nassenheide	240	240	
	Neuenkirchen	723	723	
	Pampow	556	556	
	Plöwen	513	513	
	Ramin	593	593	
	Retzin	223	223	
	Rothenklempenow	656	656	
	Schwennenz	357	357	
	Sonnenberg	197	197	
	Stolzenburg	287	287	
	Trestin	396	396	
	Wamlitz	333	333	
	Falkenwalde, Forst, Gtsbez.	—	—	
Noch:				
4/13a Randow	Stolzenburg, Forst, Gtsbez. in den Landkreis	—	—	15.10.1939
4/16 Ueckermünde	„ Ueckermünde	61 343	79 996	
4/14 Rügen	St.B.	60 695	79 347	1. 7.1939
	F Bobbin in Bobbin (Rügen)	.	.	
	Z Glowe	473	—	1. 8.1939
	Polchow	283	—	
	Bobbin (Rügen)	220	—	
	zu Bobbin (Rügen)	—	976	
	E der Gemeinden			
	Neddesitz	533	—	1. 11. 1939
	Promoisel	388	—	
	in Sagard	1 899	2 820	
	E von Mölln-Medow	464	—	»
	in Bergen auf Rügen, Stadt	6 178	6 366	
	in Kasnevitz	436	498	
	in Sehlen	928	1 142	
4/16 Ueckermünde	Änd. d. Kreisgrenze s. unter **4**/13a	61 343	79 996	15.10.1939
	St.B.	60 695	79 347	
4/17 Usedom-Wollin	N des Heeresgutsbezirks Peenemünde	—	2 334	1. 4. 1940
	aus Peenemünde, teilw.	1 491	7	
	Karlshagen a. U., teilw.	1 621	771	
	St.B.	1 426	576	
	E von Peenemünde (Rest)	7	—	»
	in Karlshagen a. U.	771	778	
	St.B.	576	583	
	Reg.-Bez. Köslin			
4/21 Belgard (Persante)	T von Roggow	721	708	1. 4. 1940
	nach Boissin	459	472	
	Reg.-Bez. Grenzmark Posen-Westpreußen			
4/33 Deutsch Krone	T von Hoffstädt	676	668	1. 10. 1939
	nach Haugsdorf	98	106	
4/34 Dramburg	T von Dietersdorf	662	648	»
	nach Wutzig	492	506	
4/35 Flatow	E von Hütte	208	—	»
	in Lanken	648	856	
4/36 Friedeberg Nm.	T von Gottschimmerbruch	830	797	»
	nach Gottschimm	1 226	1 259	
	T von Brenkenhofsbruch	346	345	»
	nach Gottschimm	1 259	1 260	
	T von Netzbruch	969	961	»
	nach Gottschimm	1 260	1 268	»
	E der Gemeinden			
	Eichwerder	157	—	
	Ritzenswunsch	91	—	
	in Friedebergschbruch	363	611	
	5 A. Provinz Niederschlesien			
	Reg.-Bez. Breslau			
5/7 Frankenstein i. Schles.	T von Reindörfel	637	606	1. 10. 1939
	nach Münsterberg in Schlesien, Stadt	8 892	8 923	
5/12 Militsch	T von Lachmannshofen	435	427	1. 7.1939
	nach Neuwalde	321	329	
5/21 Waldenburg(Schles.)	NÄ Alt Lässig in Altlässig	.	.	11. 9. 1939
	Reg.-Bez. Liegnitz			
5/29 Freystadt i. Niederschles.	NÄ Reichenau b. Naumburg a. Bober in Groß Reichenau	.	.	1. 4. 1941
5/39 Liegnitz	T von Groß Wandriß	870	862	»
	nach Berndorf	302	310	
5/42 Rothenburg (Ob. Laus.)	T von Köbeln	837	806	31.3.1940
	von Krauschwitz	2 537	2 535	
	T von Lugknitz	1 856	218	»
	E von Berg	1 168	—	»
	in Muskau, Stadt	5 010	7 849	
	St.B.	4 800	7 639	
	T von Lugknitz	218	9	»
	nach Krauschwitz	2 535	2 744	
	T von Lugknitz (Rest)	9	—	»
	T von Muskau, Stadt	7 849	7 825	»
	St.B.	7 639	7 615	
	nach Sagar	1 114	1 147	

*) E = Eingliederung, F = Festsetzung eines unterscheidenden Zusatzes, N = Neubildung, NÄ = Namensänderung, T = Teileingliederung, V = Verleihung einer besonderen Bezeichnung, Z = Zusammenschluß.

Kleinerer Verwaltungsbezirk	Art der Änderung*) und betroffene Gemeinden	Einwohner am 17.5.1939 vor der Grenzänderung	Einwohner am 17.5.1939 nach der Grenzänderung	Wirkungsdatum
	5B. Provinz Oberschlesien			
	Reg.-Bez. Oppeln			
5/56 Neisse, Ldkr.	NÄ Friedenthal-Giesmannsdorf in Großgiesmannsdorf (Kr. Neisse)	.	.	19. 8. 1939
5/57 Neustadt O. S.	T von Olbersdorf O. S.	591	543	1. 10. 1939
	nach Altzülz	244	292	
	6. Provinz Sachsen			
	Reg.-Bez. Magdeburg			
6/7 Calbe a./S.	NÄ Neugattersleben-Hohendorf in Neugattersleben	.	.	12. 9. 1939
6/10 Jerichow I	NÄ Gloine, Gutsbezirk in Altengrabow, Gutsbezirk	.	.	3. 7. 1939
6/13 Osterburg	Z Scharpenlohe	31	—	1. 4. 1940
	Werder	106	—	
	Klein Holzhausen, teilw.	210	128	
	Ostorf, teilw.	67	40	
	Beuster	472	—	
	zu Beuster	—	718	
	Z Klein Holzhausen (Rest)	128	—	»
	Ostorf (Rest)	40	—	
	Schönberg, teilw.	352	342	
	Falkenberg (unbewohnte Teile)	347	347	
	Herzfelde	78	—	
	zu Herzfelde	—	256	
6/15 Salzwedel	Z Groß Gerstedt	131	—	1. 10. 1939
	Klein Gerstedt	92	—	
	zu Gerstedt	—	223	
	Reg.-Bez. Merseburg			
6/30 Liebenwerda	T von Maasdorf	982	496	1. 7. 1939
	nach Thalberg	204	690	
	T von Theisa	508	485	»
	nach Thalberg	690	713	
	T von Mühlberg a. E., Stadt	3 413	3 355	1. 10. 1939
	St.B.	3 370	3 312	
	nach Neuburxdorf	455	513	
	T von Mühlberg a. E., Stadt	3 355	3 297	»
	St.B.	3 312	3 254	
	nach Altenau (Kr. Liebenwerda)	255	313	
	T von Burxdorf	208	207	»
	nach Neuburxdorf	513	514	
	E von Biehla	2 568	—	1. 4. 1940
	Krauschütz	1 073	—	
	Kotschka, teilw.	338	338	
	in Elsterwerda, Stadt	5 080	8 721	
	St.B.	4 908	8 549	
	E von Köttlitz	81	—	»
	Weinberge	155	—	
	Brottewitz (unbewohnte Teile)	256	256	
	in Mühlberg a. E., Stadt	3 297	3 533	
	St.B.	3 254	3 490	
6/33 Merseburg, Ldkr.	Z Schlettau a./Saale	1 103	—	1. 10. 1939
	Angersdorf	172	—	
	zu Angersdorf	—	1 275	
	E von Klein Lehna	367	—	»
	in Groß Lehna	1 598	1 965	
	E von Beuchlitz	575	—	»
	in Holleben	1 046	1 621	
6/34 Querfurt	E der Gemeinden			
	Stöbnitz	1 488	—	»
	Sankt Micheln-Sankt Ulrich	994	—	
	in Mücheln (Geiseltal), Stadt	7 769	10 251	
	St.B.	7 729	10 211	
	T von Leimbach	374	372	»
	nach Querfurt, Stadt	6 297	6 299	
	T von Kleinwangen	340	325	»
	nach Nebra a. U.	2 167	2 182	
	T von Kirchscheidungen	445	417	»
	nach Tröbsdorf	181	209	
6/37 Schweinitz	T von Osteroda	181	177	1. 9. 1939
	nach Redlin	62	66	
	Z Berga	180	—	1. 4. 1940
	Schlieben, Stadt	1 406	—	
	zu Schlieben, Stadt	—	1 586	
	Z Löben	162	—	»
	Waltersdorf	69	—	
	zu Löben	—	231	
6/40 Wittenberg, Ldkr.	T von Rotta	462	357	1. 10. 1939
	nach Kemberg, Stadt	2 949	3 054	
	T von Patzschwig	398	229	»
	nach Schmiedeberg (Bezirk Halle), Bad, Stadt St.B.	3 345	3 514	
		3 146	3 315	
	Z Melzwig	317	—	1. 4. 1940
	Dabrun	489	—	
	zu Dabrun	—	806	
6/41 Zeitz, Ldkr.	F Gleina in Gleina (Kreis Zeitz)	.	.	4. 8. 1939
	7. Provinz Schleswig-Holstein			
	Reg.-Bez. Schleswig			
7/9 Herzogtum Lauenburg	T von Grünhof-Tesperhude	1 218	1 040	1. 10. 1939
	nach Geesthacht, Stadt	8 267	8 445	
	8. Provinz Hannover			
	Reg.-Bez. Hannover			
8/8 Neustadt a. Rbge.	T von Blumenau	305	284	1. 10. 1939
	von Luthe	1 507	1 320	
	nach Wunstorf, Stadt	6 397	6 605	
	Reg.-Bez. Hildesheim			
8/18 Goslar, Ldkr.	E von Gitter am Berge	721	—	1. 4. 1940
	in Salzgitter, Stadt	9 498	10 219	
	Reg.-Bez. Lüneburg			
8/29 Celle, Ldkr.	V Fliegerhorst Faßberg in Faßberg, Luftwaffengtsbez.	.	.	1. 7. 1940
8/31 Fallingbostel	V Platz Bergen, Gtsbez. in Platz Bergen, Heeresgtsbez.	.	.	1. 10. 1940
	Reg.-Bez. Stade			
8/38 Wesermünde, Stkr.	Änd. d. Kreis- bzw. Landesgrenze	86 041	112 831	1. 11. 1939
	St.B.	84 563	110 982	
	(siehe unter Land Bremen, **23**/1a, E der Stadt Bremerhaven)			
8/41 Osterholz	Änd. d. Kreis- bzw. Landesgrenze	90 065	42 550	
	St.B.	87 586	41 526	
	durch E der Gemeinden			
	Aumund	11 692	—	
	Blumenthal (Unterweser)	14 712	—	
	Farge	4 346	—	
	Grohn	7 257	—	
	Lesum	7 438	—	
	Schönebeck	2 070	—	
23/1 Bremen, Stadt	in die Hansestadt Bremen (siehe unter Land Bremen, **23**/1)	.	.	
8/44 Verden	Änd. d. Kreis- bzw. Landesgrenze	67 987	52 951	
	St.B.	66 679	51 643	
	durch E der Gemeinden			
	Hemelingen	13 492	—	
	Mahndorf	1 544	—	
23/1 Bremen, Stadt	in die Hansestadt Bremen (siehe unter Land Bremen, **23**/1)	.	.	
	Reg.-Bez. Osnabrück			
8/46 Osnabrück, Stkr.	Änd. d. Stadtkreisgrenze	99 070	107 081	1. 4. 1940
	(siehe unter 8/53) St.B.	97 918	104 086	
8/47 Aschendorf-Hümmling	Z Neuarenberg	769	—	1. 10. 1939
	Neulorup	151	—	
	zu Gehlenberg	—	920	
	E von Waldhöfe	148	—	»
	in Sögel	2 146	2 294	
	St.B.	1 983	2 131	
	Z Ostwippingen	217	—	»
	Westwippingen	323	—	
	zu Wippingen	—	540	
	NÄ Neulehe in Eggershausen	.	.	5. 6. 1939
8/53 Osnabrück, Ldkr.	Änd. d. Kreisgrenze	84 627	76 616	1. 4. 1940
	durch St.B.	82 632	76 464	
	E von Haste	7 279	—	
	und St.B.	5 436	—	
	T von Hellern	1 795	1 550	
	von Nahne	1 717	1 230	
8/46 Osnabrück, Stkr.	nach Osnabrück, Stkr.	99 070	107 081	
	St.B.	97 918	104 086	
	Reg.-Bez. Aurich			
8/58 Norden	NÄ Süderpolder in Neuwesteel	.	.	1. 10. 1939

*) E = Eingliederung, F = Festsetzung eines unterscheidenden Zusatzes, N = Neubildung, NÄ = Namensänderung, T = Teileingliederung, V = Verleihung einer besonderen Gebezeichnung, Z = Zusammenschluß.

Kleinerer Verwaltungsbezirk[1])	Art der Änderung*) und betroffene Gemeinden	Einwohner am 17. 5. 1939 vor der Grenzänderung	Einwohner am 17. 5. 1939 nach der Grenzänderung	Wirkungsdatum
	9. Provinz Westfalen			
	Reg.-Bez. Münster			
9/15 Tecklenburg	Z Westerkappeln, Stadt	940	—	1. 10. 1939
	Westerkappeln	4 618	—	
	zu Westerkappeln	—	5 558	
	10. Provinz Hessen-Nassau			
	Reg.-Bez. Kassel			
10/5 Kreis der Eder	E der Gemeinden			1. 5. 1940
	Alt Wildungen, Stadt	924	—	
	Reinhardshausen, Stadt	358	—	
	Reitzenhagen	130	—	
	in Wildungen, Bad, Stadt	5 827	7 239	
	Reg.-Bez. Wiesbaden			
10/33 Obertaunuskreis	F Kronberg, Stadt	.	.	24. 5. 1939
	in Kronberg (Taunus), Stadt			
	11. Rheinprovinz			
	Reg.-Bez. Koblenz			
11/4 Birkenfeld	N des Heeresgutsbezirk Truppenübungsplatz Baumholder	—	32	1. 4. 1940
	aus Aulenbach	—	—	
	Ausweiler	—	—	
	Breungenborn	—	—	
	Ehlenbach	—	—	
	Frohnhausen	—	—	
	Grünbach	—	—	
	Ilgesheim	—	—	
	Kefersheim	—	—	
	Mambächel	—	—	
	Oberjeckenbach	30	—	
	Ronnenberg	—	—	
	Wickenhof	—	—	
	Wieselbach	—	—	
	Baumholder, Stadt, teilw.	2 820	2 818	
	StB..	2 813	2 811	
11/8 Mayen	E von Hannebach	171	—	1. 10. 1939
	in Spessart	367	538	
	E von Wabern	55	—	»
	in Weibern	1 143	1 198	
	Reg.-Bez. Düsseldorf			
11/16 Krefeld, Stkr.	NÄ Krefeld-Uerdingen	.	.	24. 4. 1940
	in Krefeld, Stadt			
11/24 Viersen, Stkr.	Änd. d. Stadtkreisgrenze	34 062	33 854	1. 2. 1940
	durch St.B.	34 025	33 817	
	T von Viersen, Stadt			
11/30 Kempen-Krefeld, Ldkr.	in den Kr. Kempen-Krefeld	146 562	146 770	
	und zwar St.B.	144 901	145 109	
	nach Neersen	2 824	3 032	
	Reg.-Bez. Trier			
11/47 Daun	F Winkel	.	.	13.10.1939
	in Winkel (Eifel)			
	Reg.-Bez. Aachen			
11/62 Schleiden	T von Dreiborn	4 542	3 189	1. 4. 1940
	nach Gemünd, Stadt	3 350	3 570	
	St.B.	2 953	3 173	
	nach Kall	2 019	2 065	
	St.B.	1 996	2 042	
	nach Schleiden, Stadt	1 612	2 699	
	St.B.	1 401	2 498	
	12. Hohenzollerische Lande			
	13. Land Bayern			
	Reg.-Bez. Oberbayern			
13/3a Freising, Kr. U. St.	Aufhebung der Kreisunmittelbarkeit durch	19 734	—	1. 4. 1940
	E von Freising, Stadt	19 734	19 734	
	St. B.	18 518	18 518	
13/11 Freising, Ldkr.	in den Landkreis Freising	34 761	54 495	
	St. B.	34 761	53 279	
13/3b Landsberg, Kr. U. St.	Aufhebung der Kreisunmittelbarkeit durch	10 054	—	
	E von Landsberg, Stadt	10 054	10 054	
	St. B.	8 705	8 705	
13/16 Landsberg, Ldkr.	in den Landkreis Landsberg	28 522	38 576	
	St. B.	27 807	36 512	
13/3c Reichenhall, Bad, Stadt, Kr. U. St.	Aufhebung der Kreisunmittelbarkeit durch	11 538	—	1. 4. 1940
	E von Reichenhall, Bad, Stadt	11 538	11 538	
	St. B.	9 639	9 639	
13/7 Berchtesgaden, Ldkr.	in den Landkreis Berchtesgaden	28 018	39 556	
	St. B.	27 015	36 654	
13/3d Traunstein, Kr. U. St.	Aufhebung der Kreisunmittelbarkeit durch	11 714	—	
	E von Traunstein, Stadt	11 714	11 714	
	St. B.	10 962	10 962	
13/27 Traunstein, Ldkr.	in den Landkreis Traunstein	51 902	63 616	
	St. B.	51 541	62 503	
13/7 Berchtesgaden, Ldkr.	T von Au	1 943	1 934	1. 10. 1939
	nach Salzberg	2 964	2 973	
	Änd. d. Kreisgrenze siehe **13**/3c	28 018	39 556	1. 4. 1940
	St. B.	27 015	36 654	
13/11 Freising, Ldkr.	Änd. d. Kreisgrenze siehe **13**/3a	34 761	54 495	
	St. B.	34 761	53 279	
13/16 Landsberg, Ldkr.	Änd. d. Kreisgrenze siehe **13**/3b	28 522	38 576	
	St. B.	27 807	36 512	
13/23 Schongau, Ldkr.	T von Schongau, Stadt	3 676	3 647	
	nach Peiting	5 083	5 112	
13/27 Traunstein, Ldkr.	Änd. d. Kreisgrenze siehe **13**/3d	51 902	63 616	
	St. B.	51 541	62 503	
	Reg.-Bez. Niederbayern und Oberpfalz			
13/36a Deggendorf, Kr. U. St.	Aufhebung der Kreisunmittelbarkeit durch	12 057	—	
	E von Deggendorf, Stadt	12 057	12 057	
	St. B.	11 155	11 155	
13/43 Deggendorf, Ldkr.	in den Landkreis Deggendorf	44 090	56 147	
	St. B.	42 804	53 959	
13/36b Neumarkt i. d. OPf., Kr. U. St.	Aufhebung der Kreisunmittelbarkeit durch	10 555	—	
	E von Neumarkt i. d. OPf., Stadt	10 555	10 555	1. 4. 1940
	St. B.	10 356	10 356	
13/58 Neumarkt i. d. OPf., Ldkr.	in den Landkreis Neumarkt i. d. OPf.	27 541	38 096	
	St. B.	27 306	37 662	
13/36c Schwandorf i. Bay., Kr. U. St.	Aufhebung der Kreisunmittelbarkeit durch	10 459	—	
	E von Schwandorf i. Bay., Stadt	10 459	10 459	
13/41 Burglengenfeld, Ldkr.	in den Landkreis Burglengenfeld	30 654	41 113	
13/41 Burglengenfeld, Ldkr.	V Teublitz			25. 8. 1938
	in Teublitz, Markt	.	.	
	Änd. d. Kreisgrenze siehe **13**/36c	30 654	41 113	1. 4. 1940
13/43 Deggendorf, Ldkr.	Änd. d. Kreisgrenze siehe **13**/36a	44 090	56 147	
	St. B.	42 804	53 959	
13/56 Markt Eisenstein, Ldkr.	Änd. d. Kreisgrenze	32 779	24 572	
	durch			
	E von Babilon	258	258	
	Böhmisch Kubitzen	330	330	
	Chodenschloß	546	546	
	Grafenried	769	769	
	Haselbach	1 037	1 037	
	Hochofen	455	455	1. 7. 1940
	Klentsch	1 037	1 037	
	Mauthaus	505	505	
	Meigelshof	701	701	
	Possigkau	1 689	1 689	
	Wassersuppen	880	880	
	in den Landkreis	14 995	23 202	
13/78 Waldmünchen	Waldmünchen St. B.	14 960	23 167	
13/58 Neumarkt i. d. OPf.	Änd. d. Kreisgrenze siehe **13**/36b	27 541	38 096	1. 4. 1940
	St. B.	27 306	37 662	
13/60 Neustadt a. d. Waldnaab	E von Burggrub	117	—	1. 10. 1939
	in Krummennaab	619	736	
13/77 Vohenstrauß	T von Niederland	271	169	»
	nach Moosbach	656	758	
	Z Gaisheim	209	—	»
	Niederland (Rest)	169	—	
	Rinkersrieth	115	—	
	Tröbes	193	—	
	zu Tröbes	—	686	
13/78 Waldmünchen	Änd. d. Kreisgrenze siehe **13**/56	14 995	23 202	1. 7. 1940
	St. B.	14 960	23 167	
	Reg.-Bez. Pfalz			
13/87a Landau i. d. Pf., Kr. U. St.	Aufhebung der Kreisunmittelbarkeit durch	25 738	—	
	E von Landau i. d. Pf., Stadt	25 738	25 738	1. 4. 1941
	St. B.	22 428	22 428	
13/94 Landau i. d. Pf., Ldkr.	in den Landkreis Landau i. d. Pf.	54 080	79 818	
	St. B.	53 058	75 486	
13/93 Kusel	E von Diedelkopf	548	—	1. 10. 1941
	in Kusel, Stadt	4 707	5 255	
	St. B.	3 852	4 400	
13/94 Landau i. d. Pf.	Änd. d. Kreisgrenze siehe **13**/87a	54 080	79 818	1. 4. 1941
	St. B.	53 058	75 486	

*) E = Eingliederung, F = Festsetzung eines unterscheidenden Zusatzes, N = Neubildung, NÄ = Namensänderung, T = Teileingliederung, V = Verleihung einer besonderen Bezeichnung, Z = Zusammenschluß. — [1]) Kr. U. St. = Kreisunmittelbare Stadt.

Kleinerer Verwaltungsbezirk[1])	Art der Änderung*) und betroffene Gemeinden	Einwohner am 17. 5. 1939 vor der Grenzänderung	Einwohner am 17. 5. 1939 nach der Grenzänderung	Wirkungsdatum
Reg.-Bez. Oberfranken und Mittelfranken				
13/108a Dinkelsbühl, Kr. U. St.	Aufhebung der Kreisunmittelbarkeit durch	4 809	—	
	E von Dinkelsbühl, Stadt	4 809	4 809	
13/113 Dinkelsbühl, Ldkr.	in den Landkreis Dinkelsbühl	22 842	27 651	
13/108b Eichstätt, Kr. U. St.	Aufhebung der Kreisunmittelbarkeit durch	8 150	—	
	E von Eichstätt, Stadt	8 150	8 150	
	St. B.	7 911	7 911	
13/115 Eichstätt, Ldkr.	in den Landkreis Eichstätt	25 388	33 538	
	St. B.	25 388	33 299	
13/108c Forchheim, Kr. U. St.	Aufhebung der Kreisunmittelbarkeit durch	10 988	—	
	E von Forchheim, Stadt	10 988	10 988	
	St. B.	10 945	10 945	
13/118 Forchheim, Ldkr.	in den Landkreis Forchheim	30 452	41 440	
	St. B.	30 452	41 397	
13/108d Kulmbach, Kr. U. St.	Aufhebung der Kreisunmittelbarkeit durch	12 641	—	
	E von Kulmbach, Stadt	12 641	12 641	
	St. B.	12 374	12 374	
13/126 Kulmbach, Ldkr.	in den Landkreis Kulmbach	30 774	43 415	
	St. B.	30 536	42 910	
13/108e Marktredwitz, Kr. U. St.	Aufhebung der Kreisunmittelbarkeit durch	11 791	—	
	E von Marktredwitz, Stadt	11 791	11 791	
	St. B.	11 597	11 597	
13/142 Wunsiedel, Ldkr.	in den Landkreis Wunsiedel	44 212	56 003	
	St. B.	44 145	55 742	
13/108f Neustadt b. Coburg, Kr. U. St.	Aufhebung der Kreisunmittelbarkeit durch	9 605	—	
	E von Neustadt b. Coburg, Stadt	9 605	9 605	
	St. B.	9 395	9 395	
13/112 Coburg, Ldkr.	in den Landkreis Coburg	40 426	50 031	
	St. B.	40 426	49 821	
13/108g Rodach b. Coburg, Kr. U. St.	Aufhebung der Kreisunmittelbarkeit durch	2 572	—	1. 4. 1940
	E von Rodach b. Coburg, Stadt	2 572	2 572	
13/112 Coburg, Ldkr.	in den Landkreis Coburg	50 031	52 603	
	St. B.	49 821	52 393	
13/108h Rothenburg ob der Tauber, Kr. U. St.	Aufhebung der Kreisunmittelbarkeit durch	9 176	—	
	E von Rothenburg ob der Tauber, Stadt	9 176	9 176	
	St. B.	8 939	8 939	
13/135 Rothenburg o. d. Tauber, Ldkr.	in den Landkreis Rothenburg ob der Tauber	17 795	26 971	
	St. B.	17 795	26 734	
13/108i Schwabach, Kr. U. St.	Aufhebung der Kreisunmittelbarkeit durch	14 518	—	
	E von Schwabach, Stadt	14 518	14 518	
	St. B.	13 771	13 771	
13/137 Schwabach, Ldkr.	in den Landkreis Schwabach	36 663	51 181	
	St. B.	36 663	50 434	
13/108k Selb, Kr. U. St.	Aufhebung der Kreisunmittelbarkeit durch	13 812	—	
	E von Selb, Stadt	13 812	13 812	
13/134 Rehau, Ldkr.	in den Landkreis Rehau	20 110	33 922	
	St. B.	20 039	33 851	
13/108l Weißenburg i. Bay., Kr. U. St.	Aufhebung der Kreisunmittelbarkeit durch	8 760	—	
	E von Weißenburg i. Bay., Stadt	8 760	8 760	
	St. B.	8 567	8 567	
13/141 Weißenburg i. Bay., Ldkr.	in den Landkreis Weißenburg i. Bay.	27 952	36 712	
	St. B.	27 757	36 324	
13/112 Coburg, Ldkr.	Änd. d. Kreisgrenze siehe **13**/108f und **13**/108g	St. B. 40 426	52 603	
		St. B. 40 426	52 393	
13/113 Dinkelsbühl, Ldkr.	Änd. d. Kreisgrenze siehe **13**/108a	22 842	27 651	
13/115 Eichstätt, Ldkr.	Änd. d. Kreisgrenze siehe **13**/108b	St. B. 25 388	33 538	
		St. B. 25 388	33 299	
13/118 Forchheim, Ldkr.	Änd. d. Kreisgrenze siehe **13**/108c	St. B. 30 452	41 440	
		St. B. 30 452	41 397	
13/125 Kronach, Ldkr.	V Steinwiesen in Steinwiesen, Markt	.	.	11. 8. 1939
13/126 Kulmbach, Ldkr.	Änd. d. Kreisgrenze siehe **13**/108d	30 774	43 415	
		St. B. 30 536	42 910	
13/134 Rehau, Ldkr.	Änd. d. Kreisgrenze siehe **13**/108k	20 110	33 922	
		St. B. 20 039	33 851	
13/135 Rothenburg ob der Tauber, Ldkr.	Änd. d. Kreisgrenze siehe **13**/108h	17 795	26 971	
		St. B. 17 795	26 734	1. 4. 1940
13/137 Schwabach, Ldkr.	Änd. d. Kreisgrenze siehe **13**/108i	36 663	51 181	
		St. B. 36 663	50 434	
13/141 Weißenburg i. Bay., Ldkr.	Änd. d. Kreisgrenze siehe **13**/108l	27 952	36 712	
		St. B. 27 757	36 324	
13/142 Wunsiedel, Ldkr.	Änd. d. Kreisgrenze siehe **13**/108e	44 212	56 003	
		St. B. 44 145	55 742	

Kleinerer Verwaltungsbezirk[1])	Art der Änderung*) und betroffene Gemeinden	Einwohner am 17. 5. 1938 vor der Grenzänderung	Einwohner am 17. 5. 1938 nach der Grenzänderung	Wirkungsdatum
Reg.-Bez. Mainfranken				
13/145a Kissingen, Bad, Kr. U. St.	Aufhebung der Kreisunmittelbarkeit durch	9 887	—	
	E von Kissingen, Bad, Stadt	9 887	9 887	
	St. B.	8 787	8 787	
13/156 Kissingen, Ldkr.	in den Landkreis Kissingen	32 522	42 409	
	St. B.	32 424	41 211	
13/145b Kitzingen, Kr. U. St.	Aufhebung der Kreisunmittelbarkeit durch	14 453	—	
	E von Kitzingen, Stadt	14 453	14 453	1. 4. 1940
	St. B.	12 747	12 747	
13/157 Kitzingen, Ldkr.	in den Landkreis Kitzingen	29 276	43 729	
	St. B.	29 230	41 977	
13/156 Kissingen, Ldkr.	Änd. d. Kreisgrenze siehe **13**/145a	St. B. 32 522	42 409	
		St. B. 32 424	41 211	
13/157 Kitzingen, Ldkr.	Änd. d. Kreisgrenze siehe **13**/145b	St. B. 29 276	43 729	
		St. B. 29 230	41 977	
Reg.-Bez. Schwaben				
13/169a Dillingen a. d. Donau, Kr. U. St.	Aufhebung der Kreisunmittelbarkeit durch	6 559	—	
	E von Dillingen a. d. Donau, Stadt	6 559	6 559	
	St. B.	6 333	6 333	
13/171 Dillingen a. d. Donau, Ldkr.	in den Landkreis Dillingen a. d. Donau	39 044	45 603	
	St. B.	39 044	45 377	
13/169b Donauwörth, Kr. U. St.	Aufhebung der Kreisunmittelbarkeit durch	5 981	—	
	E von Donauwörth, Stadt	5 981	5 981	
	St. B.	5 652	5 652	
13/172 Donauwörth, Ldkr.	in den Landkreis Donauwörth	33 253	39 234	
	St. B.	33 206	38 858	
13/169c Günzburg, Kr. U. St.	Aufhebung der Kreisunmittelbarkeit durch	6 986	—	
	E von Günzburg, Stadt	6 986	6 986	
13/174 Günzburg, Ldkr.	in den Landkreis Günzburg	32 290	39 276	
	St. B.	31 803	38 789	
13/169d Kaufbeuren, Kr. U. St.	Aufhebung der Kreisunmittelbarkeit durch	13 381	—	
	E von Kaufbeuren, Stadt	13 381	13 381	
	St. B.	11 491	11 491	
13/176 Kaufbeuren, Ldkr.	in den Landkreis Kaufbeuren	24 053	37 434	
	St. B.	24 053	35 544	
13/169e Lindau (Bodensee), Kr. U. St.	Aufhebung der Kreisunmittelbarkeit durch	15 766	—	
	E von Lindau (Bodensee), Stadt	15 766	15 766	
	St. B.	15 038	15 038	
13/179 Lindau (Bodensee), Ldkr.	in den Landkreis Lindau (Bodensee), Ldkr.	St. B. 30 728	46 494	
		St. B. 30 692	45 730	
13/169f Memmingen, Kr. U. St.	Aufhebung der Kreisunmittelbarkeit durch	16 191	—	
	E von Memmingen, Stadt	16 191	16 191	1. 4. 1940
	St. B.	16 142	16 142	
13/181 Memmingen, Ldkr.	in den Landkreis Memmingen	35 467	51 658	
	St. B.	34 903	51 045	
13/169g Neuburg a. d. Donau, Kr. U. St.	Aufhebung der Kreisunmittelbarkeit durch	9 616	—	
	E von Neuburg a. d. Donau, Stadt	9 616	9 616	
	St. B.	8 678	8 678	
13/183 Neuburg a. d. Donau, Ldkr.	in den Landkreis Neuburg a. d. Donau	32 113	41 729	
	St. B.	31 901	40 579	
13/169h Neu-Ulm, Kr. U. St.	Aufhebung der Kreisunmittelbarkeit durch	14 571	—	
	E von Neu-Ulm, Stadt	14 571	14 571	
	St. B.	13 182	13 182	
13/184 Neu-Ulm, Ldkr.	in den Landkreis Neu-Ulm	25 703	40 274	
	St. B.	25 703	38 885	
13/169i Nördlingen, Kr. U. St.	Aufhebung der Kreisunmittelbarkeit durch	8 785	—	
	E von Nördlingen, Stadt	8 785	8 785	
	St. B.	8 383	8 383	
13/185 Nördlingen, Ldkr.	in den Landkreis Nördlingen	28 877	37 662	
	St. B.	28 827	37 210	
13/171 Dillingen a. d. Donau	Änd. d. Kreisgrenze siehe **13**/169a	39 044	45 603	
		St. B. 39 044	45 377	
13/172 Donauwörth	Änd. d. Kreisgrenze siehe **13**/169b	33 253	39 234	
		St. B. 33 206	38 858	
13/174 Günzburg	Änd. d. Kreisgrenze siehe **13**/169c	32 290	39 276	
		St. B. 31 803	38 789	
13/176 Kaufbeuren	Änd. d. Kreisgrenze siehe **13**/169d	24 053	37 434	
		St. B 24 053	35 544	
13/179 Lindau(Bodensee)	Änd. d. Kreisgrenze siehe **13**/169e.	30 728	46 494	
		St. B. 30 692	45 730	

*) E = Eingliederung, F = Festsetzung eines unterscheidenden Zusatzes, N = Neubildung, NÄ = Namensänderung, T = Teileingliederung, V = Verleihung einer besonderen Bezeichnung, Z = Zusammmenschluß. — [1]) Kr. U. St. = Kreisunmittelbare Stadt.

Kleinerer Verwaltungsbezirk	Art der Änderung*) und betroffene Gemeinden	Einwohner am 17. 5. 1939 vor der Grenzänderung	Einwohner am 17. 5. 1939 nach der Grenzänderung	Wirkungsdatum
	Noch: Reg.-Bez. Schwaben			
13/181 Memmingen	Änd. d. Kreisgrenze	35 467	51 658	1. 4. 1940
	siehe unter **13**/169f St.B.	34 903	51 045	
13/183 Neuburg a. d. Donau	Änd. d. Kreisgrenze	32 113	41 729	
	siehe unter **13**/169g St.B.	31 901	40 579	
13/184 Neu-Ulm	Änd. d. Kreisgrenze	25 703	40 274	
	siehe unter **13**/169h St.B.	25 703	38 885	
13/185 Nördlingen	Änd. d. Kreisgrenze	28 877	37 662	
	siehe unter **13**/169i St.B.	28 827	37 210	
	14. Land Sachsen			
	Reg.-Bez. Chemnitz			
14/1 Chemnitz, Stkr.	Änd. d. Stadtkreisgrenze	337 645	337 657	1. 12. 1940
	siehe unter **14**/5 St.B.	334 713	334 725	
14/4 Annaberg	F Bärenstein	.	.	30. 9. 1939
	in Bärenstein (Kr. Annaberg)			
14/5 Chemnitz, Ldkr.	Änd. d. Kreisgrenze	157 911	157 895	1. 9. 1940
	durch St.B.	157 693	157 677	
	T von Gornsdorf	3 595	3 591	
14/9 Stollberg	in den Kr. Stollberg	85 997	86 001	
	St.B.	85 948	85 952	
	und zwar			
	nach Stollberg, Stadt	10 439	10 443	
	St.B.	10 436	10 440	
	sowie durch			
	T von Erfenschlag	2 164	2 152	
14/1 Chemnitz, Stkr.	in die Stadt Chemnitz	337 645	337 657	1. 12. 1940
	St.B.	334 713	334 725	
14/6 Flöha	NÄ Plaue-Bernsdorf	.	.	1. 10. 1939
	in Plaue (Kreis Flöha)			
	NÄ Schlößchen Porschendorf	.	.	»
	in Schlößchen (Erzgeb.)			
	NÄ Waldkirchen-Zschopenthal	.	.	»
	in Waldkirchen (Erzgeb.)			
14/9 Stollberg, Ldkr.	Änd. d. Kreisgrenze s. unter **14**/5	85 997	86 001	1. 9. 1940
	St.B.	85 948	85 952	
	Reg.-Bez. Dresden-Bautzen			
14/20 Dippoldiswalde	T von Bärenburg, Kurort	290	281	1. 11. 1939
	nach Kipsdorf, Kurort	540	549	
	T von Oelsa	1 927	1 925	»
	nach Spechtritz	304	306	
14/21 Dresden, Ldkr.	T von Grillenburg	185	175	1. 10. 1939
	nach Hartha, Kurort	1 683	1 693	
	NÄ Dippelsdorf mit Buchholz	.	.	2. 3. 1940
	in Friedewald (Kr. Dresden)			
14/24 Kamenz	E von Stenz	854	—	1. 10. 1939
	in Königsbrück, Stadt	5 211	6 065	
	St.B.	4 305	5 159	
	T von Laußnitz	1 704	1 423	»
	nach Königsbrück, Stadt	6 065	6 346	
	St.B.	5 159	5 440	
14/26 Meißen, Ldkr.	V Coswig	.	.	21. 9. 1939
	in Coswig, Stadt			
	Z Proschwitz	142	—	1. 10. 1939
	Rottewitz	173	—	
	Winkwitz	228	—	
	zu Winkwitz	—	543	
	T von Rhäsa	779	776	1. 12. 1939
	nach Nossen, Stadt	6 814	6 817	
14/27 Pirna, Ldkr.	T von Kleinhennersdorf	491	441	1. 1. 1940
	nach Krippen	1 046	1 096	
	T von Reinhardtsdorf (Kreis Pirna)	1 250	1 205	»
	nach Krippen	1 096	1 141	
	Reg-Bez. Leipzig			
14/33 Borna	E von Witznitz	506	—	1. 10. 1940
	in Borna, Stadt	14 611	15 117	
	St.B.	14 105	14 611	
14/37 Oschatz	NÄ Deutschluppa	.	.	1. 6. 1939
	in Luppa (Kreis Oschatz)			
	T von Wormsdorf	3 748	3 745	1. 10. 1939
	nach Lampersdorf	305	308	
	Reg.-Bez. Zwickau			
14/39 Aue, Stkr.	Änd. d. Stadtkreisgrenze	25 435	25 445	1. 10. 1939
	siehe unter **14**/48			
14/44 Zwickau, Stkr.	Änd. d. Stadtkreisgrenze	85 142	85 198	1. 4. 1940
	s. unter **14**/49 St.B.	84 399	84 455	
14/45 Auerbach	T von Rodewisch, Stadt	11 237	11 101	1. 10. 1939
	St.B.	11 195	11 059	
	nach Auerbach, Stadt	18 656	18 792	
	St.B.	18 643	18 779	
	T von Auerbach, Stadt	18 792	18 774	»
	St.B.	18 779	18 761	
	nach Rodewisch, Stadt	11 101	11 119	
	St.B.	11 059	11 077	
	T von Falkenstein, Stadt	14 550	14 516	»
	nach Ellefeld	5 401	5 435	
14/48 Schwarzenberg	Z Neustädtel, Stadt	5 158	—	1. 10. 1939
	Schneeberg, Stadt	9 387	—	
	zu Schneeberg, Stadt	—	14 545	
	St.B.	9 339	14 497	
	E von Muldenhammer	50	—	»
	in Eibenstock, Stadt	8 656	8 706	
	E von Neidhardtsthal	72	—	»
	in Hundshübel	1 606	1 619	
	in Blauenthal	343	402	
	T von Steinbach	200	195	»
	nach Wildenthal	405	410	
	T von Erla	1 681	1 673	»
	nach Bermsgrün	2 691	2 699	
	Änd. d. Kreisgrenze	131 744	131 734	»
	St.B.	131 231	131 221	
	durch			
	T von Bernsbach	5 842	5 832	
14/39 Aue, Stkr.	nach Aue, Stadt	25 435	25 445	
14/49 Zwickau, Ldkr.	Änd. d. Kreisgrenze	161 536	161 480	1. 4. 1940
	St.B.	161 333	161 277	
	durch			
	T von Niederhohndorf	530	474	
14/44 Zwickau, Stkr.	nach Zwickau, Stadt	85 142	85 198	
	St.B.	84 399	84 455	
	15. Land Württemberg			
15/5 Backnang	Änd. d. Kreisgrenze siehe unter	53 589	53 990	1. 10. 1939
	15/17 und **15**/19 St.B.	53 178	53 579	
15/9 Calw	E von Iselshausen	428	—	»
	in Nagold, Stadt	4 573	5 001	
	NÄ Altensteig-Stadt, Stadt	.	.	30. 3. 1940
	in Altensteig, Stadt			
	E von Altensteig-Dorf	180	—	1. 4. 1940
	in Altensteig, Stadt	2 901	3 081	
	St.B.	2 707	2 887	
15/10 Crailsheim	E von Ingersheim	2 037	—	»
	in Crailsheim, Stadt	8 940	10 977	
	St.B.	7 067	9 104	
15/11 Ehingen	E von Berkach	164	—	1. 10. 1939
	in Ehingen (Donau), Stadt	5 297	5 461	
	St.B.	5 289	5 453	
	T von Dettingen	437	134	»
	nach Ehingen (Donau), Stadt	5 461	5 764	
	St.B.	5 453	5 756	
	E von Dettingen, Rest	134	—	»
	in Kirchen	920	1 054	
	St.B.	735	869	
15/15 Gmünd	T von Bargau	1 140	1 051	»
	nach Unterböbingen	840	929	
	T von Heuchlingen	735	726	»
	nach Unterböbingen	929	938	
	E von Oberböbingen	498	—	»
	in Unterböbingen	938	1 436	
15/16 Göppingen	E von Reichenbach unter Rechberg	459	—	1. 10. 1940
	von Winzingen	468	—	
	in Donzdorf	3 393	4 320	
15/17 Hall	Änd. d. Kreisgrenze	43 211	42 974	1. 10. 1939
	durch St.B.	42 383	42 146	
	E von Neufürstenhütte	216	—	
	sowie			
	T von Mainhardt	1 017	996	
15/5 Backnang	in den Kr. Backnang	53 589	53 826	
	und zwar St.B.	53 178	53 415	
	nach Großerlach	503	740	
	(s. auch **15**/19 Heilbronn)			
15/19 Heilbronn, Ldkr.	Änd. d. Kreisgrenze	106 390	106 226	1. 10. 1939
	durch St.B.	105 526	105 362	
	T von Wüstenrot	1 175	1 011	
15/5 Backnang	in den Kr. Backnang	53 826	53 990	
	und zwar St.B.	53 415	53 579	
	nach Großerlach	740	904	
	(s. auch **15**/17 Hall)			
15/25 Münsingen	E von Auingen	983	—	1. 10. 1939
	St.B.	943	—	
	in Münsingen, Stadt	3 899	4 882	
	St.B.	2 726	3 669	
15/26 Nürtingen	Z Unterboihingen	1 391	—	1. 4. 1940
	Wendlingen	3 366	—	
	zu Wendlingen am Neckar	—	4 757	
	16. Land Baden			
	Landeskommissärbezirk Konstanz			
16/3 Konstanz, Ldkr.	F Büsingen	.	.	1. 8. 1941
	in Büsingen (Oberrhein)			

*) E = Eingliederung, F = Festsetzung eines unterscheidenden Zusatzes, N = Neubildung, NÄ = Namensänderung, T = Teileingliederung, V = Verleihung einer besonderen Bezeichnung, Z = Zusammenschluß.

Kleinerer Verwaltungsbezirk[1])	Art der Änderung*) und betroffene Gemeinden	Einwohner am 17. 5. 1939 vor der Grenzänderung		Wirkungsdatum
		vor	nach	
Landeskommissärbezirk Freiburg				
16/12 Kehl	NÄ Marlen in Goldscheuer	.	.	1. 7. 1939
Landeskommissärbezirk Karlsruhe				
16/24 Karlsruhe, Ldkr.	F Weingarten in Weingarten (Baden)	.	.	1. 7. 1939
Landeskommissärbezirk Mannheim				
16/29 Buchen	T von Hainstadt	960	952	1. 10. 1939
	nach Buchen (Odenwald), Stadt	2 454	2 462	
17. Land Thüringen				
17/6 Gotha, Stkr.	Änd. d. Stadtkreisgrenze siehe unter **17**/14	54 633	54 639	1. 4. 1940
	St.B.	51 995	52 001	
17/9 Weimar, Stkr.	Änd. d. Stadtkreisgrenze siehe unter **17**/24	65 340	65 892	1. 10. 1939
	St.B.	61 731	62 283	
17/10 Altenburg, Ldkr.	Z Dobra	102	—	»
	Kakau	22	—	
	Hartroda	67	—	
	zu Hartroda	—	191	
17/12 Eisenach, Ldkr.	T von Sünna	997	965	»
	nach Unterbreizbach	1 337	1 369	
17/14 Gotha, Ldkr.	Änd. d. Kreisgrenze	113 530	113 524	
	durch	St.B. 111 101	111 095	
	T von Sundhausen	2 474	2 468	
		St.B. 2 102	2 096	1. 4. 1940
17/6 Gotha, Stkr.	nach Gotha, Stadt	54 633	54 639	
		St.B. 51 995	52 001	
17/16 Hildburghausen, Ldkr.	F Brünn in Brünn (Thür.)	.	.	30.10.1940
17/24 Weimar, Ldkr.	Änd. d. Kreisgrenze	110 539	109 987	
	durch	St.B. 107 819	107 267	
	E von Schöndorf	552	—	1. 10. 1939
17/9 Weimar, Stkr.	in Weimar, Stadt	65 340	65 892	
		St.B. 61 731	62 283	
18. Hansestadt Hamburg				
19. Land Hessen				
19/9 Bingen	F Heidesheim in Heidesheim am Rhein	.	.	19. 7. 1939
19/14 Friedberg	NÄ Holzhausen in Burgholzhausen vor der Höhe	.	.	»
20. Land Mecklenburg				
20/1 Güstrow, Selbst. Stbz.[1])	Änd. d. Stadtkreisgrenze	28 183	28 191	1. 4. 1940
	siehe unter **20**/7	St.B. 26 672	26 680	
20/5 Wismar, Selbst. Stbz.	Änd. d. Stadtkreisgrenze siehe unter **20**/17	36 054	36 700	1. 10. 1939
		St.B. 33 839	34 485	
20/7 Güstrow, Ldkr.	Änd. d. Kreisgrenze siehe nachstehend und unter **20**/12	56 755	56 759	1. 4. 1940
		St.B. 56 314	56 318	
	Änd. d. Kreisgrenze	56 755	56 747	
	durch	56 314	56 306	
	T von Mühl Rosin	243	235	1. 4. 1940
20/1 Güstrow, Selbst. Stbz.	nach Güstrow, Stadt	28 183	28 191	
		St.B. 26 672	26 680	
	E von Mühl Rosin (Rest)	235	—	»
	in Bölkow	259	494	
	E von Klein Roge	121	—	»
	in Groß Roge	306	427	
	T von Groß Gischow	150	145	»
	nach Jürgenshagen	437	442	
20/11 Parchim	Änd. d. Kreis- bzw. Landesgrenze	56 110	56 114	
		St.B. 54 942	54 946	
	durch			
	T von Jännersdorf (s. Prov. Mark Brandenburg **3**/12)			9. 8. 1939
	nach Wilsen	114	118	
20/12 Rostock, Ldkr.	NÄ Ober Steffenshagen in Steffenshagen	.	.	20. 8. 1939
20/12 Rostock, Ldkr.	T von Rethwisch	471	467	1. 4. 1940
	nach Nienhagen über Doberan, Ostseebad	341	345	
	T von Gelbensande	270	267	»
	nach Hirschburg	210	213	
	Änd. d. Kreisgrenze	73 704	73 692	
	durch	St.B. 72 867	72 855	
	T von Berendshagen	214	202	
20/7 Güstrow, Ldkr.	in den Kr. Güstrow	56 747	56 759	4. 1. 1940
	und zwar	St.B. 56 306	56 318	
	nach Jürgenshagen	442	454	
20/14 Schwerin, Ldkr.	T von Göhren	401	347	1. 10. 1940
	nach Crivitz, Stadt	3 360	3 414	
		St.B. 3 301	3 355	
	E von Basthorst	140	—	»
	in Augustenhof	181	321	
	E von Gallentin	121	—	»
	in Zickhusen	189	310	
20/16 Waren	E der Gemeinden			
	Boek	202	—	1. 10. 1939
	Granzow	132	—	
	Vietzen	1 100	—	
	in Rechlin	1 515	2 949	
		St.B. 973	2 407	
20/17 Wismar, Ldkr.	E von Malpendorf	71	—	»
	in Jörnstorf, Dorf	302	373	
	T von Jörnstorf, Dorf	373	323	»
	nach Sandhagen	212	262	
	Änd. d. Kreisgrenze	47 717	47 071	
	durch	St.B. 46 347	45 701	
	E von Redentin, Dorf	271	—	
	Redentin, Hof	94	—	
	vor Wendorf	197	—	1. 10. 1939
	und			
20/5 Wismar, Selbst. Stbz.	T von Zierow	365	281	
	nach Wismar, Seestadt	36 054	36 700	
		St.B. 33 839	34 485	
21. Land Braunschweig				
22. Land Oldenburg				
22/5 Cloppenburg	T von Garrel	4 706	4 629	1. 4. 1940
	nach Cloppenburg, Stadt	8 824	8 901	
		St.B. 8 782	8 859	
23. Land Bremen				
23/1 Bremen, Stadt	Änd. d. Stadt- bzw. Landesgrenze siehe **23**/2 sowie unter Provinz Hannover, **8**/41 (E der Gemeinden Aumund, Blumenthal[Unterweser], Farge, Grohn, Lesum und Schönebeck mit zusammen 47515 Einwohnern) u. **8**/44 (E der Gemeinden Hemelingen und Mahndorf mit zusammen 15036 Einwohnern)	354 109	424 137	
		St.B. 350 693	419 266	
23/1a Bremerhaven, Stadt	E von Bremerhaven, Stadt	26 790	—	
		St.B. 26 419	—	
8/38 Wesermünde, Stadt	in Wesermünde, Stadt (siehe unter Provinz Hannover **8**/38)	.	.	1. 11. 1939
23/2 Bremen, Ldkr.	Änd. d. Kreisgrenze	33 424	25 947	
		St.B. 33 278	25 801	
	durch			
	E der Gemeinden			
	Büren	299	—	
	Grambkermoor	1 449	—	
	Lesumbrok	660	—	
	Vegesack, Stadt	5 069	—	
23/1 Bremen, Stadt	in die Hansestadt Bremen (siehe oben unter **23**/1)	.	.	
24. Land Anhalt				
24/8 Zerbst, Ldkr.	NÄ Roßlau, Pionierübungsplatz, Gtsbez. in Roßlau (Kr. Zerbst), Heeres-Gtsbez.	.	.	20. 4. 1940
25. Land Lippe				

*) E = Eingliederung, F = Festsetzung eines unterscheidenden Zusatzes, N = Neubildung, NÄ = Namensänderung, T = Teileingliederung, V = Verleihung einer besonderen Bezeichnung, Z = Zusammenschluß. — [1]) Selbst. Stbz. = Selbständiger Stadtbezirk.

Kleinerer Verwaltungsbezirk	Art der Änderung*) und betroffene Gemeinden	Einwohner am 17. 5. 1939 vor der Grenzänderung	Einwohner am 17. 5. 1939 nach der Grenzänderung	Wirkungsdatum
	26. Land Schaumburg-Lippe			
	27. Saarland			
27/4 Ottweiler	F Neunkirchen, Stadt in Neunkirchen (Saar), Stadt	.	.	13. 7. 1939
	28. Reichsgau Wien			
	29. Reichsgau Niederdonau			
29/4 Amstetten	V Amstetten, Stadt in Amstetten, Kreisstadt	.	.	24.8.1939
	F Böhlerwerk in Böhlerwerk an der Ybbs	.	.	21.8.1939
	E von Haag-Land	2 892	—	1. 7. 1939
	in Haag-Stadt, Stadt	1 600	4 492	
	E der Gemeinden			
	Bubendorf	617	—	1. 8. 1939
	Meilersdorf	623	—	
	in Wolfsbach	653	1 893	
29/4 Amstetten	Änderung der Kreisgrenze s. nachstehend und unter **29**/22 St.B.	91 799 90 985	92 021 91 207	1.10.1940
	Änderung der Kreisgrenze durch St.B.	91 799 90 985	91 695 90 881	
	T von Sankt Georgen am Reith	675	622	
	von Ybbsitz, Markt	3 184	3 133	
29/22 Scheibbs	in den Kreis Scheibbs,	35 206	35 310	
	und zwar St.B.	35 056	35 160	
	nach Waldamt	391	495	
29/4 Amstetten	Änderung der Kreisgrenze durch St.B.	91 695 90 881	91 579 90 765	1.10.1940
	T von Sankt Georgen am Reith	622	512	
	von Hollenstein an der Ybbs	2 297	2 291	
	St.B.	2 062	2 056	
29/22 Scheibbs	in den Kreis Scheibbs,	35 310	35 426	
	und zwar St.B.	35 160	35 276	
	nach Göstling an der Ybbs	1 875	1 991	
29/4 Amstetten	T von Hollenstein an der Ybbs	2 291	2 144	1.10.1940
	St.B.	2 056	1 909	
	von Waidhofen an der Ybbs, Land	2 651	2 602	
	nach Opponitz	989	1 185	
	T von Opponitz	1 185	1 065	»
	von Sankt Georgen am Reith	512	422	
	nach Hollenstein an der Ybbs	2 144	2 354	
	St.B.	1 909	2 119	
	T von Hollenstein an der Ybbs	2 354	2 170	»
	St.B.	2 119	1 935	
	nach Sankt Georgen am Reith	422	606	
29/5 Baden	E von Schranawand	149	—	1. 7. 1939
	in Unterwaltersdorf, Markt	1 414	1 563	
29/6 Bruck an der Leitha	V Engerau in Engerau, Stadt	.	.	8. 9. 1939
	F Winden in Winden am See	.	.	21.8.1939
29/8 Gänserndorf	E von Grub an der March	353	—	1.10.1939
	in Stillfried, Markt	422	775	
	NÄ Deutschwagram, Markt in Deutsch Wagram, Markt	.	.	
29/9 Gmünd	F Schönau in Schönau bei Litschau	.	.	21.8.1939
29/10 Hollabrunn	F Sitzendorf, Markt in Sitzendorf an der Schmida, Markt	.	.	»
29/12 Korneuburg	V Korneuburg, Stadt in Korneuburg, Kreisstadt	.	.	23.8.1939
29/13 Krems an der Donau	E von Joching	206	—	1. 7. 1939
	in Weißenkirchen in der Wachau, Markt	1 009	1 215	
29/15 Melk	E von Aichbach	542	—	»
	Grimmegg	376	—	
	Pöllendorf	496	—	
	Ritzengrub	934	—	
	in Sankt Leonhard am Forst, Markt St.B.	918 719	3 266 3 067	
	E der Gemeinden			
	Grabenegg	216	—	1.10.1939
	Ockert	599	—	
	Rainberg	614	—	
	in Ruprechtshofen, Markt	502	1 931	
29/16 Mistelbach an der Zaya	F Mistelbach, Stadt in Mistelbach an der Zaya, Stadt	.	.	21.8.1939
29/18 Neunkirchen in Niederdonau	F Neunkirchen, Stadt in Neunkirchen in Niederdonau, Stadt	.	.	31. 8. 1939
29/20 Oberpullendorf	NÄ Steinberg im Burgenland, Markt in Steinberg an der Rabnitz, Markt	.	.	21. 8. 1939
29/21 Sankt Pölten, Ldkr.	F Kasten in Kasten bei Böheimkirchen	.	.	»
29/22 Scheibbs	E der Gemeinden			
	Neustift bei Scheibbs	1 586	—	1. 10. 1939
	Scheibbsbach	685	—	
	in Scheibbs, Stadt	1 130	3 401	
29/22 Scheibbs	Änderung der Kreisgrenze s. nachstehend und unter **29**/4 St.B.	35 206 35 056	34 984 34 834	1.10.1940
	T von Waldamt	495	340	»
	von Göstling an der Ybbs	1 991	1 959	
	nach Lunz am See	2 075	2 262	
	T von Lunz am See	2 262	2 144	»
	nach Göstling an der Ybbs	1 959	2 077	
	Änderung der Kreisgrenze durch St.B.	35 426 35 276	34 984 34 834	
	E von Waldamt	340	340	
	in den Kreis Amstetten und durch			
	T von Göstling an der Ybbs	2 077	1 995	1.10.1940
	von Lunz am See	2 144	2 124	
29/4 Amstetten	in den Kreis Amstetten,	91 579	92 021	
	und zwar St.B.	90 765	91 207	
	nach Sankt Georgen am Reith	606	708	
29/23 Tulln	F Zwentendorf in Zwentendorf an der Donau	.	.	21. 8. 1939
29/24 Waidhofen an der Thaya	F Pfaffenschlag in Pfaffenschlag bei Waidhofen an der Thaya	.	.	»
	NÄ Qualkowitz in Kalkwiesen	.	.	11. 8. 1939
	NÄ Slawathen in Mittelfeld	.	.	»
	F Tiefenbach in Tiefenbach (Südmähren)	.	.	»
29/25 Wiener Neustadt	T von Eggendorf nach Sollenau, Markt	1 682 2 628	1 604 2 706	1. 10. 1939
29/26 Znaim	NÄ Kallendorf (Kr. Znaim) in Schatzberg	.	.	19. 4. 1940
	30. Reichsgau Oberdonau			
30/1 Linz, Stkr.	V Linz, Stadt in Linz, Gauhauptstadt	.	.	28. 8. 1939
	Änd. d. Stadtkreisgrenze s. unter **30**/10 St.B.	128 177 123 044	128 195 123 062	1. 10. 1939
30/4 Freistadt	V Freistadt, Stadt in Freistadt, Kreisstadt	.	.	5. 8. 1939
	T von Grünbach	1 463	1 398	1. 10. 1939
	nach Freistadt, Kreisstadt	4 716	4 781	
	T von Waldburg	1 242	1 132	»
	nach Freistadt, Kreisstadt St.B.	4 781 4 380	4 891 4 490	
	T von Gutau, Markt	2 216	2 027	»
	nach Kefermarkt, Markt St.B.	1 425 1 381	1 614 1 570	
30/5 Gmunden	V Gmunden, Stadt in Gmunden, Kreisstadt	.	.	26. 8. 1939
30/6 Grieskirchen	V Grieskirchen, Stadt in Grieskirchen, Kreisstadt	.	.	8. 8. 1939
	NÄ Parz in Schlüßlberg	.	.	24. 7. 1939
30/7 Kaplitz	Änd. d. Kreisgrenze St.B.	47 765 47 669	45 764 45 668	
	durch			18. 7. 1939
	E von Reiterschlag	2 001	2 001	
30/13 Rohrbach	in den Kreis Rohrbach St.B.	50 336 50 235	52 337 52 236	
30/7 Kaplitz	V Kaplitz, Markt in Kaplitz, Kreisstadt	.	.	14. 8. 1939
30/8 Kirchdorf an der Krems	Änd. d. Kreisgrenze s. unter **30**/17 St.B.	41 205 41 015	40 544 40 354	1. 10. 1939
30/9 Krummau an der Moldau	NÄ Krumau, Stadt in Krummau an der Moldau, Stadt	.	.	24. 7. 1939
	NÄ Roschowitz (auch Radoschowitz) in Roschowitz	.	.	»
	NÄ Sabor in Saborsch	.	.	»
30/10 Linz, Ldkr.	Änd. d. Kreisgrenze St.B.	76 836 75 892	76 818 75 874	
	durch			1. 10. 1939
	T von Leonding	5 771	5 753	
30/1 Linz, Stkr.	nach Linz, Gauhauptstadt St.B.	128 177 123 044	128 195 123 062	

*) E = Eingliederung, F = Festsetzung eines unterscheidenden Zusatzes, N = Neubildung, NÄ = Namensänderung, T = Teileingliederung, V = Verleihung einer besonderen n Bezeichnung, Z = Zusammenschluß.

Kleinerer Verwaltungsbezirk	Art der Änderung*) und betroffene Gemeinden	Einwohner am 17.5.1939 der Grenzänderung von	nach	Wirkungsdatums
	Noch: 30. Reichsgau Oberdonau			
30/12 Ried im Innkreis	V Ried im Innkreis, Stadt in Ried im Innkreis, Kreisstadt	.	.	26.8.1939
30/13 Rohrbach	Änd. d. Kreisgrenze s. unter **30**/7	50 336	52 337	18.7.1939
	St.B.	50 235	52 236	
30/14 Schärding	V Schärding, Stadt in Schärding, Kreisstadt	.	.	19.8.1939
30/16 Vöcklabruck	V Vöcklabruck, Stadt in Vöcklabruck, Kreisstadt	.	.	28.7.1939
	NÄ Oberachmann in Agerzell	.	.	15.12.1939
	T von Gampern	1 553	1 483	1.10.1939
	nach Timelkam, Markt	2 370	2 440	
	T von Pöndorf	1 635	1 589	»
	nach Frankenmarkt, Markt	2 417	2 463	
	St.B.	2 247	2 293	
	T von Schlatt	903	722	»
	nach Schwanenstadt, Stadt	2 277	2 458	
30/17 Wels	V Wels, Stadt in Wels, Kreisstadt	.	.	28.7.1939
	E von Puchberg	2 923	—	1.10.1939
	in Wels, Kreisstadt	26 610	29 533	
	St.B.	25 127	28 050	
	Änd. d. Kreisgrenze	66 471	67 132	
	durch St.B.	64 823	65 484	
	N der Gemeinde Sattledt	—	1 271	
	a) aus Teilen der Gemeinden			
	Sipbachzell	1 572	1 387	
	Steinerkirchen an der Traun	1 860	1 737	
	Steinhaus	1 771	1 469	1.10.1939
	des Landkreises Wels			
	und			
	b) aus Teilen der Gemeinden			
	Kremsmünster, Markt	4 805	4 317	
	Ried im Traunkreise	2 135	1 962	
30/8 Kirchdorf an der Krems	des Landkreises Kirchdorf an der Krems	41 205	40 544	
	St.B.	41 015	40 354	
	31. Reichsgau Steiermark			
31/2 Bruck an der Mur	E von Hafendorf	3 103	—	1.11.1939
	in Kapfenberg, Stadt	12 180	15 283	
31/4 Feldbach	Änd. d. Kreisgrenze s. unter **31**/5	75 039	76 130	15.7.1939
	St.B.	75 035	76 126	
31/5 Fürstenfeld	Änd. d. Kreisgrenze	63 416	62 325	
	St.B.	62 944	61 853	
	durch			
	E von Deutsch Minihof	284	284	
	Rosendorf	177	177	15.7.1939
	Wallendorf	630	630	
31/4 Feldbach	in den Kreis Feldbach	75 039	76 130	
	St.B.	75 035	76 126	
31/5 Fürstenfeld	E von Krottendorf bei Güssing	161	—	1.10.1940
	Sankt Nikolaus im Burgenland	254	—	
	in Güssing, Markt	2 293	2 708	
	St.B.	2 246	2 661	
31/8 Judenburg	T von Murdorf	490	217	1.6.1940
	nach Judenburg, Stadt	7 003	7 276	
	St.B.	7 000	7 273	
	T von Spielberg	2 151	2 032	1.10.1940
	nach Zeltweg	5 703	5 822	
	StB.	5 245	5 364	
31/10 Leoben	Z von Mautern-Umgebung	1 402	—	1.10.1939
	Mautern-Markt, Markt	860	—	
	zu Mautern-Markt, Markt	—	2 262	
	E von Donawitz, Stadt	17 639	—	»
	St.B.	17 131	—	
	von Göß, Markt	3 222	—	
	in Leoben, Stadt	12 199	33 060	
	St.B.	11 886	32 239	
	T von Sankt Peter-Freienstein	2 513	2 129	»
	nach Leoben, Stadt	33 060	33 444	
	St.B.	32 239	32 623	
	NÄ Kallwang, Markt in Kalwang, Markt	.	.	31.7.1940
31/11 Liepen	T von Klaus	663	436	1.10.1940
	nach Schladming, Stadt	1 537	1 764	
31/12 Mürzzuschlag	Z Kindberg-Land	3 012	—	1.10.1939
	Kindberg-Markt, Markt	1 757	—	
	zu Kindberg	—	4 769	
	T von Ganz	904	542	1.1.1941
	von Langenwang	4 738	3 307	
	von Spital am Semmering	2 776	2 420	
	nach Mürzzuschlag, Stadt	7 397	9 546	
31/13 Murau	NÄ Stallbaum in Stolzalpe	.	.	7.8.1939
31/14 Oberwart	V Oberwart, Markt in Oberwart, Stadt	.	.	23.10.1939
31/16 Voitsberg	NÄ Graden Piber in Graden	.	.	26.5.1939
	V Köflach, Markt in Köflach, Stadt	.	.	24.10.1939
	32. Reichsgau Kärnten			
32/4 Klagenfurt, Ldkr.	F Moosburg in Moosburg in Kärnten	.	.	8.8.1939
	NÄ Sankt Martin am Techelsberg in Techelsberg	.	.	11.8.1939
32/8 Villach, Ldkr.	NÄ Sankt Martin bei Villach in Fellach bei Villach	.	.	8.8.1939
	33. Reichsgau Salzburg			
33/1 Salzburg, Stkr.	V Salzburg, Stadt in Salzburg, Gauhauptstadt	.	.	25.8.1939
33/2 Bischofshofen	NÄ Sankt Johann im Pongau, Markt in Markt Pongau, Markt	.	.	»
	34. Reichsgau Tirol			
34/1 Innsbruck, Stkr.	Änderung der Stadtkreisgrenze siehe	78 395	80 722	
	unter **34**/3 St.B.	76 526	78 853	
34/3 Innsbruck, Ldkr.	Änderung der Kreisgrenze	66 792	64 465	
	durch St.B.	65 887	63 560	1.4.1940
	E von Arzl	2 327	—	
34/1 Innsbruck, Stkr.	in die Stadt Innsbruck	78 395	80 722	
	St.B.	76 526	78 853	
	35. Verwaltungsbezirk Vorarlberg			
35/1 Bludenz	NÄ Blumenegg in Thüringerberg (Kreis Bludenz)	.	.	22.8.1939
	36. Reichsgau Sudetenland			
	Reg.-Bez. Aussig			
36/8 Dauba	E von Vazacka in Leimgruben	47 254	— 301	1.4.1940
36/11 Friedland (Isergebirge)	F Friedland, Stadt in Friedland (Isergebirge), Stadt	.	.	30.11.1939
	Reg.-Bez. Eger			
36/35 Mies	NÄ Dobrzan, Stadt in Wiesengrund, Stadt	.	.	19.12.1939
	37. Reichsgau Danzig-Westpreußen			
	Reg.-Bez. Marienwerder			
37/29 Marienwerder	Änd. d. Kreisgrenze	44 813	45 448	
	durch			
	E Außendeich	[1]) 116	[1]) 116	
	Johannisdorf	[1]) 337	[1]) 337	13.9.1939
	Kleinfelde	[1]) 53	[1]) 53	
	Kramershof	[1]) 46	[1]) 46	
	Neuliebenau	[1]) 83	[1]) 83	
37/16 Dirschau	vom Kreise Dirschau			
37/31 Rosenberg i. Westpr.	T von Schönberg nach Sommerau	981 846	905 922	1.10.1939

*) E = Eingliederung, F = Festsetzung eines unterscheidenden Zusatzes, N = Neubildung, NÄ = Namensänderung, T = Teileingliederung, V = Verleihung einer besonderen Bezeichnung, Z = Zusammenschluß. — [1]) Bevölkerung Ende 1939.

Alphabetische Verzeichnisse

A. Alphabetisches Verzeichnis der Gemeinden

B. Alphabetisches Verzeichnis der kleineren Verwaltungsbezirke

A. Alphabetisches Verzeichnis der Gemeinden

Die Ziffern hinter den normal gedruckten Namen dienen zum Auffinden der Gemeinden im »Systematischen Verzeichnis der Gemeinden«. Die halbfette Ziffer ist die Nummer des Reichsgaus, des Landes oder der preußischen Provinz, die Ziffer hinter dem Schrägstrich die Nummer des kleineren Verwaltungsbezirks, zu dem die Gemeinde gehört (vgl. Einführung S. 5).

Alte, in der Zeit vom 17. 5. 1939 bis zum 1. 1. 1941 durch Namensänderung oder Auflösung von Gemeinden fortgefallene Gemeindenamen sind *kursiv* gedruckt. Auf die sonstigen Bestandsveränderungen der Gemeinden wird durch die den normal gedruckten Ziffern vorangestellten *kursiven* Ziffern verwiesen. Die *Kursivziffern* dienen zum Auffinden im »Systematischen Verzeichnis der Namen- und Grenzänderungen von Gemeinden« (vgl. S. 282).

Gemeindenamen, die unter C nicht gefunden werden, sind unter K nachzuschlagen und umgekehrt.

A

Aach ... 11/51
— ... 13/187
— ... 15/13
— ... 16/5
— -Linz ... 16/6
Aachen, Stadt ... 11/53
Aalen, Stadt ... 15/4
Aalfang ... 29/9
Aalkist ... 4/27
Aarhorst ... 4/36
Aasbüttel ... 7/15
Aasen ... 16/2
Abaschin ... 36/34
Abbach ... 13/49
Abbehausen ... 22/9
Abbendorf ... 3/18
— ... 6/15
— ... 8/42
Abbenhausen ... 8/4
Abbenrode ... 6/18
— ... 21/3
Abbensen ... 8/24
— ... 8/28
Abbenseth ... 8/40
Abberode ... 6/31
Abbesbüttel ... 8/32
Abenberg, Stadt .. 13/137
Abenden ... 11/55
Abendwalde ... 1/26
Abenheim ... 19/20
Abensberg, Stadt .. 13/49
Abentheuer ... 11/4
Abersfeld ... 13/166
Abertham, Stadt .. 36/36
Aberzhausen ... 13/122
Abhorn ... 14/45
Abickhafe ... 8/59
Ablach ... 12/2
Ablaß ... 14/37
Absberg ... 13/120
Abschlag ... 29/9
Abschwangen ... 1/9
Absdorf ... 29/23
Abstatt ... 15/19
Absteinen ... 1/19
— ... *1/25a*, 1/28
Abstetten ... 29/23
Abstich ... 1/31
Abtenau, Markt .. 33/3
Abteroda ... 17/12
Abterode ... 10/7
Abtlöbnitz ... 6/39
Abtsbessingen ... 17/21
Abtschlag ... 13/66
Abtsdorf, Markt .. 36/57
Abtsgmünd ... 15/4
Abtsgreuth ... 13/131
Abtshagen ... 4/11
— ... 4/29
Abtsried ... 13/69
Abtsroda ... 10/10
Abtsroth ... 36/27
Abtsteinach//Ober- 19/8
—//Unter- ... 19/8
Abtstorf ... 30/16
Abtswind ... 13/151
Abtweiler ... 11/7
Achberg ... 12/2
Achdorf ... 16/2
Achelstädt ... 17/11
Achenbach ... 10/28
Achenthal ... 34/8
Achern, Stadt ... 16/23
Ach//Hochburg- .. 30/3
Achim ... 8/44
— ... 21/7
Achkarren ... 16/11
Achmer ... 8/48
Acholshausen ... 13/165
Achsheim ... 13/170
Achslach ... 13/74
Achstetten ... 15/7
Acht ... 11/8
Achtel ... 13/72
Achtelsbach ... 11/4
Achterberg ... 8/49
Achterdeich ... 8/33
Achterwehr ... 7/15
Achtfelde ... 1/28
Achtrup ... 7/21
Achtum-Uppen ... 8/20
Achum ... 26/1
Ackeln ... 1/20
Ackendorf ... 6/8
— ... 6/9
Ackenhausen ... 21/4
Ackerau ... 1/9
Ackerbach ... 1/28
Ackerfelde O. S. .. 5/79
Ackerhof ... 4/24
Ackermühle ... 1/26
Adamowitz ... 5/59
Adamsdorf ... 3/37
Adamsfreiheit, Markt ... 29/17
Adamsgut ... 1/37
Adamshausen ... 1/22
Adamsheide ... 1/17
Adamshoffnung .. 20/16
Adamsthal ... 36/45
Adamswalde ... 1/4
Adelau ... 1/20
Adelberg ... 15/16
Adelebsen ... 8/22
Adelhausen ... 16/14
— ... 17/16
Adelheidsdorf ... 8/29
Adelhofen ... 13/140
Adelmannsfelden .. 15/4
Adelsbach ... 5/21
Adelsberg ... 13/150
— ... 14/5
— ... 16/14
Adelschlag ... 13/115
Adelsdorf ... 5/32
— ... 13/123
— ... 14/23
— ... 36/44
Adelshausen ... 10/19
— ... 13/24
Adelsheim, Stadt . 16/29
Adelshof ... 1/28
Adelshofen ... 13/13
— ... 13/135
— ... 16/33
Adelsreute ... 16/6
Adelsried ... 13/170
Adelzhausen ... 13/5
Adenau ... 11/2
Adenbach ... 13/93
Adenbüttel ... 8/32
Adendorf ... 6/32
— ... 8/34
— ... 11/38
Adensen ... 8/10
Adenstedt ... 8/14
— ... 8/24
Aderklaa ... 29/8
Adersbach ... 16/33
—//Nieder ... 36/6
—//Ober ... 36/6
Adersheim ... 21/7
Adersleben ... 6/12
Aderstedt ... 6/12
— ... 24/6
Adertshausen ... 13/62
Adldorf ... 13/52
Adlerdörfel siehe Worlicka ... 36/49
Adlerhorst ... 3/36
Adlersdorf ... 1/33
Adlerswalde (Ostpr.) 1/26
—, Forst, Gtsbez. *1/26*, 1/26
Adlhausen ... 13/70
Adlholz ... 13/37
Adlig Dubrau ... 3/38
Adlig Kessel ... 1/32
Adlig Kublitz ... 4/30
Adlig Landeck ... 4/35
Adlig Linkuhnen .. 1/20
Adlig Reetz ... 3/29
Adlig Wolken ... 1/38
Adlitz ... 13/116
— ... 13/133
Adlkofen ... 13/53
Adlmannstein ... 13/67
Adlum ... 8/19
Adlwang ... 30/15
Admannshagen ... 20/12
Admont, Markt ... 31/11
Adnet ... 33/3
Adolf-Hitler-Koog . 7/20
Adolfsheide ... 4/22
Adolphsdorf ... 8/41
Adolphseck ... 10/38
Adolzfurt ... 15/27
Adolzhausen ... 15/24
Adorf ... 8/49
— ... 10/6
— ... 14/5
—, Stadt ... 14/46
Adriansdorf ... 5/12
Äbtissinwisch ... 7/18
Aegidi//Sankt ... 30/14
Ägidienberg ... 11/43
Ägydam Neuwalde, Markt//Sankt .. 29/14
Aepfelgschwendt .. 29/27
Äpfingen ... 15/7
Ärzen ... 8/6
Äschenbruch ... 1/21
Affalter ... 14/48
Affalterbach ... 13/21
— ... 15/5
Affaltern ... 13/188
Affalterthal ... 13/118
Affaltrach ... 15/19
Affeln ... 9/43
Affenberg ... 31/17
Afferde ... 8/6
— ... 9/52
Affhöllerbach ... 19/13
Affing ... 13/5
Affinghausen ... 8/3
Affler ... 11/46
Affoldern ... 10/5
Affolterbach ... 19/8
Affstätt ... 15/8
Afholderbach ... 9/50
Afiesl ... 30/13
Aflenz ... 31/9
—, Kurort, Markt 31/2
— -Land ... 31/2
Afritz ... 32/8
Aftersteg ... 16/16
Agatha//Sankt ... 30/6
Agathenburg ... 8/43
Agawang ... 13/170
Agenbach ... 15/9
Agendorf ... 13/71
Agerzell ... 30/16
Agethorst ... 7/15
Aggern ... 1/28
Aggsbach-Dorf ... 29/15
— -Markt, Markt 29/13
Aglasterhausen ... 16/32
Aglohnen ... 1/25
Agnetendorf ... 5/34
Agstein ... 1/3
Agterhorn ... 8/49
Aha ... 13/120
Aham ... 13/28
— ... 13/75
Ahaus, Stadt ... 9/7
Ahausen ... 8/42
— ... 10/32
— ... 16/6
— -Sitter ... 8/48
Ahden ... 9/20
Ahe ... 8/5
Ahl ... 10/21
Ahlbach ... 10/30
Ahlbeck ... 4/16
— (Seebad) ... 4/17
Ahlbershausen ... 8/22
Ahlde ... 8/50
Ahlden ... 8/31
Ahldorf ... 15/20
Ahle ... 9/22
Ahlefeld ... 7/5
Ahlem ... 8/7
Ahlemissen//Voigtholz- ... 8/24
Ahlen ... 8/47
— ... 15/7
—, Stadt ... 9/8
Ahlendorf ... 17/23
Ahlersbach ... 10/21
Ahlerstedt ... 8/43
Ahlften ... 8/35
Ahlgarten ... 1/20
Ahlsdorf ... 6/31
— ... 6/37
Ahlsen-Reineberg . 9/24
Ahlshausen-Sievershausen ... 21/4
Ahlstadt ... 13/112
Ahlstädt ... 6/49
Ahlten ... 8/28
Ahlum ... 6/15
— ... 21/7
Ahmsen ... 8/52
—//Biemsen- ... 25/2
Ahmstorf ... 8/32
Ahndorf ... 8/34
— O. S. ... 5/52
Ahnebeck ... 21/5
Ahnebergen ... 8/44
Ahneby ... 7/8
Ahnsbeck ... 8/29
Ahnsen ... 8/32
— ... 26/1
Aholfing ... 13/71
Aholming ... 13/76
Ahorn ... 13/112
— ... 30/13
Ahornberg ... 13/50
— ... 13/129
Ahornöd ... 13/80
Ahrbergen ... 8/19
Ahrdorf ... 11/62
Ahrdt ... 10/41
Ahrenberg ... 10/23
Ahrendorf ... 36/31
Ahrenfeld ... 8/6
Ahrensberg ... 20/15
Ahrensbök ... 7/7
Ahrensburg ... 7/19
Ahrensdorf ... 3/7
— ... 3/8
— ... 3/15
— ... 3/16
Ahrensfelde ... 3/9
— ... 7/19
Ahrenshagen ... 4/8
Ahrenshöft ... 7/10
Ahrenshoop ... 4/8
Ahrensmoor ... 8/43
Ahrenswohlde ... 8/43
Ahrenviöl ... 7/10
Ahrenviölfeld ... 7/10
Ahrsen ... 8/31
Ahrweiler, Stadt . 11/2
Ahsen ... 9/13
— -Ötzen ... 21/3
Ahstedt ... 8/20
Ahütte//Üxheim-.. 11/47

Nummern der Reichsgaue, Länder und preußischen Provinzen (halbfette Ziffern): **1** Ostpreußen, **2** Berlin, **3** Mark Brandenburg, **4** Pommern, **5** = **5 A** (1—43) Niederschlesien und **5 B** (44—79) Oberschlesien, **6** Prov. Sachsen, **7** Schleswig-Holstein, **8** Hannover, **9** Westfalen, **10** Hessen-Nassau, **11** Rheinprovinz, **12** Hohenzollerische Lande, **13** Bayern, **14** Land Sachsen, **15** Württemberg, **16** Baden, **17** Thüringen, **18** Hamburg, **19** Hessen, **20** Mecklenburg, **21** Braunschweig, **22** Oldenburg, **23** Bremen, **24** Anhalt, **25** Lippe, **26** Schaumburg-Lippe, **27** Saarland, **28** Wien, **29** Niederdonau, **30** Oberdonau, **31** Steiermark, **32** Kärnten, **33** Salzburg, **34** Tirol, **35** Vorarlberg, **36** Sudetenland, **37** Danzig-Westpreußen, **38** Wartheland.

Aibl 31/3
Aibling, Bad, Stadt 13/4
Aich 13/13
— 13/75
— 13/109
— 15/26
— 31/11
Aicha 13/112
— a. d. Donau ... 13/76
—//Alt 36/16
—//Klein 36/5
—, Stadt //Böhmisch .. 36/16
— vorm Wald .. 13/63
Aichach, Stadt ... 13/5
Aichau 13/117
Aichbach *29/15*
Aichberg 32/10
Aichegg 31/16
Aichelau 15/25
Aichelberg 15/12
— 15/16
— (Kreis Calw) . 15/9
Aichen 13/178
— 16/8
— 36/54
Aichenzell 13/117
Aichhalden 15/9
— 15/30
Aichig 13/111
Aichkirchen 13/62
— 30/17
Aichschieß 15/12
Aichstetten 15/25
— 15/37
Aidenbach, Markt. 13/76
Aidhausen 13/154
Aidling 13/29
Aidlingen 15/8
Aigen 13/48
— 29/20
— 29/24
— 31/3
— 31/4
— bei Admont .. 31/11
— im Ennstale . 31/11
—, Markt 30/13
Aiglsbach 13/54
Ailertchen 10/34
Ailingen 15/14
Ailringen 15/21
Aindling, Markt .. 13/5
Ainet 32/5
Ainhofen 13/8
Ainring 13/17
Airischwand 13/11
Airlenbach 19/13
Aisch 13/123
Aising 13/22
Aislingen 13/171
Aistersheim 30/6
Aiterbach 13/11
Aiterhofen 13/71
Aitern 16/14
Aitrach 15/37
Aitrang 13/180
Aitzendorf 14/38
Aixheim 15/33
Akams 13/187
Akelsbarg 8/56
Aken a./E., Stadt 6/7
Akmonischken *1/25a*, 1/23
Akrau 5/10
Alach 6/50
Albach 19/15
Albaching 13/28
Albachten 9/12
Alban//Sankt 13/98
Albaxen 9/23
Albbruck 16/8
Albeck 15/34
— 32/4
Albendorf 5/8
— 5/37
—//Nieder 36/21
—//Ober 36/21
Albenreuth//Alt ... 36/27
Alberitz 36/33
— 36/37
Albern 29/17
Albernau 14/48
Alberndorf 13/41
— 13/109
— 29/10
— 30/10
Albernhof 13/78
— 36/28
Alberode 10/7
Albersbach 13/93
— 19/8
Alberschwende 35/2
Albersdorf 7/20
— 13/76
— 13/149
— 14/36
— 17/15
— 17/23
— 31/17
— 36/40
Albershausen 15/16
Albersloh 9/12
Albersroda 6/34
Alberstedt 6/32
Albersweiler 13/88
Albertaich 13/27
Alberthofen 11/9
Albertinenhof 4/15
Alberting 13/43
Albertsdorf 20/12
Albertshausen 10/5
— 13/167
— b. Bad Kissingen 13/156
Albertshof 13/114
Albertshofen 13/157
Albertsried 13/40
Albertstadt, Gtsbez. 14/21
Alberweiler 15/7
Alberzell 13/24
Albeßen 13/93
Albig 19/7
Albingshausen 17/16
Albisheim (Pfrimm) 13/92
Albrechtau 1/17
— //Klein 37/30
Albrechts 6/49
— 29/9
Albrechts-Koog //Christian- 7/21
Albrechtsau 5/5
Albrechtsberg an der Großen Krems 29/27
Albrechtsbruch ... 3/35
Albrechtsdorf 1/6
— 1/9
— 3/38
— 5/5
— 36/12
Albrechtsfelde 1/29
Albrechtshain 14/35
Albrechtshof 1/17
Albrechtsried 13/39
Albrechtsrode 1/21
Albrechtsthal 5/53
Albrechtswalde ... 1/26
Albrechtswiesen ... 1/18
Albringhausen 8/4
Albsfelde 7/9
Albshausen 10/18
— 10/19
— 10/23
— 10/41
Albsheim a. d. Eis 13/89
Albstadt 13/146
Albstedt 8/45
Albungen 10/7
Alburg 13/71
Alchen 9/50
Aldegund 11/12
Aldekerk 11/28
Aldenhoven 11/59
Aldersbach 13/76
Aldingen 15/23
— 15/33
Aldorf 8/3
Aldrans 34/3
Alendorf 11/62
Alerheim 13/185
Alertshausen 9/53
Alesheim 13/141
Aletshausen 13/178
Alexanderdorf 3/15
Alexandersbad ... 13/142
Alexandersdorf ... 3/30
Alexanderwitz 5/22
Alexbrück 1/19
Alf 11/12
Alfalter 13/121
Alfdorf 15/15
Alfeld 13/121
—, Stadt 8/14
Alfen 9/26
Alferde 8/10
Alfershausen 13/122
Alfhausen 8/48
Alflen 11/6
Alfstedt 8/39
— 8/45
Alfter 11/38
Algenroth 10/38
Algenstedt 6/8
Algermissen 8/19
Algersdorf 5/19
— 13/121
— 36/20
Algertshausen 13/5
Algesdorf 8/5
Algesheim//Gau- .. 19/9
Alhausen 9/23
Aligse 8/28
Alikendorf 24/5
Alitzheim 13/151
Aljarn 8/36
Alken 1/10
— 11/10
Alkersleben 17/11
Alkersum 7/21
Alkofen 13/76
Alkoven 30/6
Alladorf 13/126
Allagen 9/43
Alland im Gebirge 29/5
Allen 9/52
Allenau 1/2
Allenbach 9/50
— 11/45
Allenberg 13/5
Allenbostel 8/36
Allenbruch 1/33
Allenbüttel 8/32
Allenburg, Stadt .. 1/13
Allendorf 1/35
— 8/53
— 9/43
— 10/9
— 10/18
— 10/29
Allendorf 10/32
— 10/37
— 10/41
— 17/18
— a./Landsburg . 10/25
— a. d. Lahn ... 19/15
— a. d. Lumda .. 19/15
—, Bad, Stadt //Sooden- ... 10/23
— b. Frankenau . 10/8
— b. Gladenbach 10/28
—, Dorf 17/17
— (Eder) 10/8
—//Groß 1/13
— i./Wüste 10/14
—, Kloster 17/17
Allenfeld 11/7
Allensbach 16/3
Allenstein, Stadt .. 1/30
Allentgschwendt .. 29/13
Allentsteig, Stadt . 29/27
— s. Heinreichs .. 29/27
Allenz 11/8
Allerbüttel 8/32
Allerdorf 8/44
Allerheiligen 5/15
— 30/11
— 31/9
— 31/12
— 36/47
Alleringersleben .. 6/9
Alleringhausen ... 10/6
Allersberg 13/122
Allersburg 13/58
Allersdorf 13/70
— 13/74
— 17/18
— 31/8
— im Burgenland 31/14
Allersehl 8/32
Allersgraben //Rauhriegel- ... 31/14
Allershagen 20/12
Allershausen 8/22
— 13/11
Allersheim, Markt. 13/165
Allerstedt 6/29
Allerstorf 20/12
Allertshausen 13/149
— 19/15
Allertshofen 19/11
Alleshausen 15/31
Alletsried 13/59
Allfeld 16/32
Allgau 1/20
Allhaming 30/10
Allhartsberg 29/4
Allhartsmais 13/43
Allhau, Markt //Markt 31/14
Allhilf 5/10
Allhütten 36/54
Alling 13/13
Allingen 1/28
Allkofen 13/55
Allmannsau 13/28
Allmannsdorf 13/51
— 13/141
Allmannshofen 13/188
Allmannsweier 16/13
Allmannsweiler ... 15/31
Allmendfeld 19/16
Allmendingen 15/11
Allmenhausen 17/21
Allmenrod 19/17
Allmersbach 15/5
— (früher Kr. Marbach) 15/5
Allmershausen 10/14
Allmosen 3/25
Allmoyen 1/39
Allmus 10/10
Allmuthshausen ... 10/9
Allna 10/18
Allrode 21/2
Allstedt, Stadt ... 17/24
Alm 33/6
Almdorf 7/10
Alme 9/44
Almen 1/19
Almena 25/2
Almendorf 10/10
Almenhausen 1/9
Almental 1/17
Almersbach 11/3
Almerswind 17/22
Almhorst 8/7
Almke 8/32
(-Almrich)//Altenburg 6/39
Almsick 9/7
Almstedt 8/14
Almstorf 8/36
Alpbach 34/5
Alpen, Flecken ... 11/32
Alpenrod 10/34
Alperstedt 17/24
Alpirsbach, Stadt . 15/13
Alraft 10/5
Alsbach 10/39
— 19/11
—//Scheibe- 17/18
Alsberg 10/11
Alsdorf 11/3
— 11/46
— 11/54
Alsenborn 13/91
Alsenbrück-Langmeil 13/98
Alsenz 13/98
Alsergrund (Wien). 28
Alsfeld, Stadt 19/6
Alsheim 19/20
—-Gronau 13/95
Alsleben 13/158
— a. S., Stadt .. 6/32
Alsmannsdorf 17/13
Alsmoos 13/5
Alstätte 9/7
Alswede 9/24
Alsweiler 27/8
Altach 35/3
Altahlen 9/8
Alt Aicha 36/16
Alt Albenreuth ... 36/27
Alt Altmannsdorf . 5/7
Altastenberg 9/44
Altaussee 30/5
Altbach 15/12
Alt Banzin 4/24
Altbatzdorf 5/8
Alt Baudendorf ... 5/58
Altbauhof 20/10
Altbaum 1/26
Alt Beckern 5/39
Alt Beelitz 4/36
Alt Belz 4/24
Alt Bennebek 7/16
Altbensdorf 6/11
Altbergel-Altottag. 5/16
Altbernsdorf a. d. Eigen 14/25
Altbessingen 13/155
Alt Bestendorf ... 1/8
Alt Bewersdorf ... 4/29
Altbierlingen 15/11
Alt Bischofstal 5/50
Alt Blessin 3/29

Alt Bleyen 3/29
Alt Bohmen 36/20
Altbork 4/25
Altbrandsleben ... 6/17
Altbruch 1/19
Alt Bukow 20/17
Altbulach 15/9
Altburg 15/9
Alt Bürgersdorf ... 36/48
Alt Christburg 1/8
—, Forst, Gtsbez. 1/8
Alt Cosel 5/48
Altcüstrinchen 3/29
Alt Damerow 4/15
— 4/30
Altdamm, Stadt .. 4/13a
Alt Daubitz
s. Daubitz 36/17
Alt Döberitz 4/27
Alt Döbern 3/25
Altdörnfeld 17/24
Alt Dollstädt 1/10
Altdorf 11/59
— 13/53
— 13/94
— 13/122
— 13/180
— 15/8
— 15/26
— 16/13
— 36/32
—, Stadt 13/132
Alt Draheim 4/38
Alt Driebitz 5/28
Altdrossenfeld 13/111
Altdümpelkrug ... 1/20
Altdürnbuch 13/49
Alt Duvenstedt ... 7/15
Altebahke 37/18
Altefähr 4/14
Altefeld 10/7
Alteglofsheim 13/67
Alt Ehrenberg 36/17
Alt Eiche, Forst,
Gtsbez. 37/30
Alteichen 5/30
— 5/53
Alteichenau 5/22
Alt Ellguth 5/15
Altena, Stadt 9/42
Altenaffeln 9/43
Altenahr 11/2
Altenau 5/12
— 37/18
— (Kreis Liebenwerda) *6/30*, 6/30
—, Stadt 8/25
Altenbach 14/35
— 16/30
Altenbaindt 13/171
Altenbamberg 13/98
Altenbanz 13/139
Altenbauna 10/17
Altenbeichlingen .. 6/29
Altenbeken 9/26
Altenberg 1/12
— 13/171
— 29/23
— 30/10
— 31/9
— 31/12
—// Bach und... 15/30
—, Stadt 14/20
Altenberga 17/23
Altenberge 8/52
— 9/14
Altenbergen 9/23
— 17/14
Altenbeuern 13/22
Altenbeuthen 6/52
Altenbödingen 11/43
Altenbögge 9/52
Altenboitzen 8/31
Altenbora 14/26
Altenbrak 21/2
Altenbruch 8/40
Altenbrunslar 10/19
Altenbuch 13/52
— 13/160
— 36/21
— Döbernei 36/21
Altenbude 1/21
Altenbücken 8/4
Altenbüren 9/44
Altenburg 5/5
— 10/19
— 15/29
— 16/8
— 19/6
— 24/6
— 29/11
— (-Almrich) 6/39
—, Bad, Markt//
Deutsch 29/6
—, Stadt 17/1
Altenburschla 10/7
Alten-Buseck 19/15
Altencelle 8/29
Altendambach 6/49
Altendettelsau 13/109
Altendiez 10/37
Altendonop 25/1
Altendorf 1/4
— 8/32
— 8/40
— 9/45
— 9/52
— 10/24
— 11/38
— 13/57
— 13/110
— 13/115
— 14/27
— 17/23
— 29/18
— 36/43
— 36/53
— 37/18
— 37/33
—-Ulfkotte 9/13
Altenebstorf 8/36
Altenerding 13/10
Altenfeld 10/10
— 17/11
Altenfelden 13/122
— 30/13
Altenfließ 4/27
— 4/36
— (Ostpr.) 1/19
Altengesees 17/20
Altengeseke 9/47
Altengilge 1/20
Altenglan 13/93
Altengönna 17/23
Altengörs 7/17
Altengottern 6/47
Altengraben 1/28
Altengrabow, Gtsbez. 6/10
Altengroitzsch 14/33
Altengronau 10/21
Altengrün 36/30
Altenhagen 4/7
— 4/8
— 4/29
— 8/5
— 8/29
— 8/53
— 9/19
Altenhagen 20/7
— 20/12
— 26/2
— I 8/10
— II 8/10
—//Groß 1/37
Altenhain 10/31
— 14/5
— 14/6
— 14/35
— 19/6
Altenhaina 10/8
Altenhaßlau 10/11
Altenhasungen ... 10/24
Altenhausen 6/9
Altenheerse 9/27
Altenheim 16/12
Altenhellefeld 9/43
Altenhof 3/6
— 3/34
— 7/5
— 10/10
— 13/112
— 14/34
— 20/16
Altenholz 7/5
Altenkattbek 7/15
Altenkessel 27/5
Altenkirch 1/28
Altenkirchen 3/29
— 4/14
— 10/32
— 10/41
— 13/93
— (Westerwald) . 11/3
Altenklitsche 6/11
Altenkreith 13/69
Altenkrempe 7/12
Altenkunstadt 13/128
Altenlinden 20/11
Altenlingen 8/50
Altenlohm 5/32
Altenlotheim 10/8
Altenlünne 8/50
Altenmarhorst 8/4
Altenmarkt 13/27
— 13/42
— 13/63
— 13/76
— 29/16
— 31/3
— 33/2
— an der Triesting, Markt.. 29/5
— bei Fürstenfeld 31/5
— beiRiegersburg 31/4
— im Isperthale,
Markt 29/15
— im Thale 29/10
—, Markt 31/11
Altenmedingen 8/36
Altenmelle 8/51
Altenmellrich 9/47
Altenmittlau 10/11
Altenmoor 7/18
Altenmünster 13/154
— 13/188
Altenmuhr 13/120
Alteno 3/32
Altenoythe 22/5
Altenparkstein ... 13/60
Altenpleen 4/8
Altenplos 13/111
Altenrath 11/43
Altenriet 15/26
Altenritte 10/17
Altenroda 6/34
Altenrode (Niederschles.) 5/5
Altenrüthen 9/47
Altensalz 14/47
Altensalzwedel ... 6/15
Altenschlirf 19/17
Altenschneeberg .. 13/61
Altenschönbach ... 13/151
Altenschwand 13/59
— 16/4
Altenseelbach 9/50
Altensiedel 1/39
Altensien 4/14
Altensittenbach ... 13/121
Altensorge 3/30
Altenstadt 13/23
— 13/77
— 19/10
— a. d. Waldnaab 13/60
— //Illereichen-.. 13/175
Altenstädt 10/24
Altenstädten//Groß 10/41
Altensteig 13/182
Altensteig-Dorf ... 15/9
—-Stadt, Stadt .. 15/9
Altensteig, Stadt ..
15/9, 15/9
Altenstein 13/149
Altenteich 36/27
Altenthann 13/67
— 13/132
Altentreptow, Stadt 4/7
Altentrift 1/17
Altentrüdingen ... 13/113
Altenufer 13/43
Alten- u. Neuendeich//Barlter... 7/20
Altenvers 10/18
Altenwacht 1/21
Altenwahlingen ... 8/31
Altenwalde 4/38
— 8/40
Altenwall 5/48
Altenweddingen ... 6/17
Altenwedel 4/15
Altenwörth 29/23
Altenzaun 6/13
Altenzoll 1/21
Alte Piccardie 8/49
Alt Erbersdorf 36/45
Alterkülz 11/11
Alterode 6/31
Altersbach 10/13
Altersberg 15/5
Altershausen 13/131
— 13/154
Alterstedt 6/47
Altewalde 5/56
Alt Falkenberg ... 4/13
Altfalter 13/57
Altfeld 13/160
Altfelde 37/28
Altfinken 1/37
Altforweiler 27/6
Altfranken 14/21
Altfraunhofen 13/75
Altfriedland 3/10
Alt Friesack 3/14
Alt Fürstenhütte . 36/40
Alt Gaarz 20/16
Altgabel 5/43
Alt Gandau 5/5
Altgandersheim ... 21/4
Alt Garschen 1/6
Alt Garz 3/14
Alt Gehland 1/39
Alt Gennin 3/30
Altgeringswalde .. 14/38
Altgernsdorf 17/15
Alt Gersdorf 5/11
Alt Gertlauken ... 1/7
Altginnendorf 1/20
Alt Glashütte 5/9
Altglashütten 13/148
— 16/16
Alt Gleiwitz 5/79
Alt Glietzen 3/29
Alt Globsow 3/14
Alt Golm 3/7
Alt Golßen 3/32
Alt Gramatin 36/26
Alt Grape 4/13
Alt Grottkau 5/51
Alt Guhrau 5/10
AltGurkowschbruch 4/36
Alt Guthendorf ... 20/12
Alt Gutzmerow ... 4/30
Alt Habendorf,
Markt 36/16
Althagen 4/16
— 20/12
Althammer 4/26
Alt Hammer 5/6
Althammer 5/79
—//Klein 5/48
Alt Hammer-Militsch 5/12
Altharen 8/52
Altharlingersiel ... 8/59
Alt Hart, Markt .. 29/24
Alt Hauland 3/41
Althaus 5/58
Althausen 13/156
— 13/158
— 15/24
Althegnenberg 13/13
Altheide 4/15
—, Bad 5/8
— (Ostpr.) 1/17
—, Anteil Kreis
Angerapp,
Forst, Gtsbez. 1/17
—, Anteil Kreis
Angerburg,
Forst, Gtsbez. 1/18
Altheim 13/53
— 13/140
— 15/7
— 15/11
— 15/20
— 15/31
— 15/34
— (früher Kr.
Laupheim) ... 15/34
— 16/5
— 16/6
— 16/29
— 19/12
— 27/2
—, Markt 30/3
Alt Heinrichau 5/7
Althen 14/36
Althengstett 15/9
Althodis 31/14
Althöfchen 3/36
Althöfen 1/39
Althöflein 29/16
Althof 1/2
— 1/6
— 1/9
— 1/25
— 5/22
Althofdürr 5/5
Althofen, Markt .. 32/6
Althof-Insterburg . 1/24
Althofnaß 5/5
Althornbach 13/100
Althütte 4/32
— 15/5
Althütten 4/38
— 29/17

4 Pommern, **5** = **5 A** (1—43) Niederschlesien und **5 B** (44—79) Oberschlesien, **6** Prov. Sachsen, **7** Schleswig-Holstein, **15** Württemberg, **16** Baden, **17** Thüringen, **18** Hamburg, **19** Hessen, **20** Mecklenburg, **21** Braunschweig, **22** Oldenburg, **31** Steiermark, **32** Kärnten, **33** Salzburg, **34** Tirol, **35** Vorarlberg, **36** Sudetenland, **37** Danzig-Westpreußen, **38** Wartheland.

Althütten 30/7
Alt Hüttendorf .. 3/6
Altingen 15/32
Altirdning 31/11
Alt Isenhagen 8/32
Altisheim 13/172
Alt Iwenberg 1/20
Alt Jabel 20/9
Altjägel 5/19
Alt Järshagen ... 4/29
Alt Jäschwitz 5/27
Alt Jauer 5/36
Alt Jauernick 5/18
Altjeßnitz 6/27
Alt Jugelow 4/30
Alt-Kaebelich 20/15
Alt Kätwin 20/7
Alt Kalen 20/10
Altkalkar 11/31
Altkarbe 4/36
Alt Katzkeim 1/12
Altkelbunken 1/39
Altkemnitz 5/34
Alt Kentzlin 4/7
Altkessel 5/33
Alt Keykuth 1/36
Alt Kinsberg 36/27
Altkirch 1/6
— 5/43
Altkirchen 17/10
— (Ostpr.) 1/36
Alt Kiwitten 1/36
Alt Klücken 4/32
Alt Kockendorf .. 1/31
Altköln 5/6
Alt Körtnitz 4/34
Alt Kohlfurt 5/31
Alt Kolziglow 4/28
Alt Koprieben ... 4/38
Alt Krakow 4/29
—, Forst, Gtsbez. 4/29
Alt Kranz 5/30
Altkrautheim 15/21
Alt Krenzlin 20/9
Alt Kriewen 1/34
Alt Krüssow 3/12
Altkrug 1/22
Alt Kuddezow ... 4/29
Alt Künkendorf .. 3/6
Alt Kugelwitz ... 4/29
Alt Kußfeld 1/10
Alt Kuttendorf .. 5/57
Altlässig 5/36
Alt Lässig *5/21*
Alt Läst 5/39
AltLandsberg,Stadt 3/9
Alt Langsow 3/31
Altlauske 3/36
Altlautersee 1/17
Altlay 11/12
Alt Leese *4/13a*
Altleiningen 13/89
Alt Leipa 36/5
Altleis 14/23
Altleisnig 14/34
Altlengbach 29/21
Altlewin 3/10
Altlichtenwarth .. 29/16
Altliebe 36/43
Altliebel 5/42
Alt Liepenfier 4/38
Alt Lietzegöricke.. 3/29
Alt Limmritz 3/35
Altlinde 1/17
Altlinden 1/22
Alt Lobitz 4/33
Altlommatzsch ... 14/26
Alt Lomnitz 5/11
Alt Lublitz 36/55
Altlüdersdorf 3/14
Alt Lülfitz 4/21
Altlünen 9/11
Altluneberg 8/45
Altlußheim 16/31
Altmädewitz 3/10
Alt Märtinsdorf .. 1/31
Alt Mahlisch 3/31
Altmanns 29/9
— 29/16
Altmannsberg 13/38
Altmannsdorf 13/151
—//Alt 5/7
—//Neu 5/7
Altmannsgrün 14/45
— 14/46
Altmannshausen .. 13/136
Altmannshofen ... 15/37
Altmannstein 13/68
Altmark 37/33
Altmarkt 5/42
Altmelon 29/27
Altmerdingsen 8/28
Altmersleben 6/15
Alt Meteln 20/14
Altmittweida 14/38
Alt Mölln 7/9
Altmörbitz 14/33
Alt Mohrau 5/11
Alt Moletein 36/47
Altmorschen 10/19
Altmügeln 14/37
Altmühldorf 13/19
Altmühle 1/20
Altmühlgrund 5/12
Altmühlmünster .. 13/68
Altmünster 30/5
Alt Münsterberg .. 1/3
Altmünsterberg .. 37/18
Altneudorf 16/30
Alt Neu Heidau .. 5/10
Alt Obra Hauland 3/41
Altöls 5/27
Altötting, Stadt .. 13/6
Alt Ohlisch 36/20
Altomünster,
Markt 13/5
Altoschatz 14/37
Altottag//Altbergel- 5/16
Alt Paalow 4/29
Alt Passarge 1/5
Alt Patschkau ... 5/56
Alt Petersdorf ... 1/35
Altpoderschau 17/10
Altpölla 29/27
Alt Polchow 20/7
Alt Poppelau 5/58
Altprachatitz 13/65
Alt Priebkow 4/38
Alt Prilipp 4/13
Altrandsberg 13/51
Altranft 3/10
Altranstedt 6/33
Alt Raudten 5/41
Altreben 3/41
Alt Reddevitz ... 4/14
Alt Reetz 3/29
Alt Rehfeld 3/27
Alt Rehse 20/16
Altreichenau 13/80
— (Schles.) 5/21
Altremda 17/18
Altrhede 9/9
Altrich 11/52
Altring 5/10
Altrip 13/95
Alt Röhrsdorf 5/36
Alt Rognitz 36/21
Alt Rohlau, Stadt 36/32
Alt Rosenberg ... 5/60
Alt Rosengart ... 37/28
Alt Rosenthal 1/11
— 3/31
Alt Rothwasser .. 36/44
Altrottmannsdorf . 14/49
Alt Rudowken *1/39*
Alt Rüdnitz 3/29
Altruppersdorf ... 29/16
Alt Ruppin, Stadt 3/14
Alt Sammit 20/7
Alt Sanskow 4/21
Altsarnow 4/6
Alt Sattel 36/40
Alt Sattl 36/28
— 36/41
Altsauswalde 1/17
Alt Schadow 3/7
Altschanzenkrug .. 1/20
Altscheid 11/46
Altschermbeck ... 9/13
Alt Schlage 4/21
Altschlaining 31/14
Alt Schiedel 36/5
Alt Schlawe 4/29
Alt Schlesing 5/5
Alt Schönau 5/32
— 20/16
Alt Schöneberg .. 1/31
Alt Schokau 36/20
Altschweier 16/23
Altschwendt 30/14
Alt Schwerin 20/16
Alt Seckenburg .. 1/20
Alt Sedlowitz 36/21
Alt Seidenberg ... 5/38
Altselingsbach 13/131
Alt Sellen 1/20
Altshausen 15/31
Alt Siedel 5/50
Altsimonswald ... 16/10
Altsnappen 1/26
Altsorgefeld 6/37
Alt Spitzenberg .. 30/9
Altstadt 1/8
— 1/37
— 5/13
— 10/34
— 14/27
— 27/2
— 36/20
— 36/45
— 36/51
— 36/56
—, Markt 29/17
—, Markt//Ober . 36/21
— Retz 29/10
—, Stadt//Mähr-
isch 36/50
Altstädten 13/187
Alt Stahnsdorf ... 3/7
Alt Stassow 20/12
Alt Steegen 1/9
Alt Steinbeck 20/14
Altstett 5/54
Altsteußlingen ... 15/11
Alt Storkow 4/15
Alt Stremehnen ..
1/25a, 1/23
Altstrimmig 11/12
Alt Stüdnitz 4/34
Alt Sührkow 20/10
Alt Tellin 4/7
Alt Tepperbuden . 3/41
Alt Teschen 1/10
Alt Thalau 1/17
Alt Thein 36/15
Alt Thymen 3/16
AltTitschein,Markt 36/52
Alt Töplitz 3/19
Alt Tramm 4/25
Alttrebbin 3/10
Alttschammendorf. 5/19
Alt Tucheband ... 3/31
Alt- und Neudörfl 31/15
Altusried 13/177
Alt Valm 4/38
Alt Vierzighuben.. 1/31
Alt Vogelseifen ... 36/45
Alt Vorwerk 20/10
Altwaidhofen 29/24
Alt Wallmoden .. 8/18
Alt Waltersdorf .. 5/11
Alt Wansen 5/19
Altwarmbüchen .. 8/28
Altwarp 4/16
Alt Warschow ... 4/29
Alt Wartenburg .. 1/31
Alt Warthau 5/27
Altwasser 3/38
— 36/43
— 36/45
— (Niederschles.) 5/30
Alt Wasser 36/34
Altweichsel 37/18
Altweide ... *1/25a*, 1/23
Altweidelbach 11/11
Altweiden 1/28
Altweiler 5/48
— (Ostpr.) 1/22
Altweilnau 10/40
Alt Weißbach 5/37
Alt Weistritz 5/11
Altweitra 29/9
Alt Werder 1/36
— 4/25
Alt Wette 5/56
Altwied 11/9
Alt-Wiedermus ... 19/10
Alt Wiendorf 5/54
Altwiese 5/42
Alt Wildungen,
Stadt *10/5*
Altwilmsdorf 5/8
Alt Wilmsdorf ... 5/56
Alt Wohlau 5/22
Altwolfsdorf 1/32
Altwriezen 3/10
Alt Wuhrow 4/34
Alt Wustrow 3/29
Alt Zachun 20/8
Alt Zauche 3/33
Alt Zechsdorf 36/55
Alt Zedlisch, Markt 36/40
Altzeschdorf 3/31
Alt Zowen 4/29
Altzschillen 14/38
Altzülz *5/57*, 5/57
Alvensleben 6/9
—//Ober 3/30
Alverdissen,
Flecken 25/2
Alvern 8/29
— 8/35
Alversdorf 21/5
Alverskirchen 9/12
Alveslohe 7/17
Alvesrode 8/10
Alvesse 8/24
— 21/3
Alzenau 5/6
— 5/32
— i. Mainfr. 13/146
Alzey, Stadt 19/7
Alzgern 13/6
Amaliendorf 29/9
Amaliengrund 5/54
Amalienhof 1/19
Amalienhof 4/6
— 20/7
Amalienthal 5/9
Amassegg 31/17
Ambach 5/50
— 13/183
— 29/21
Amberg 1/21
— 13/182
—, Stadt 13/31
Amdorf 8/57
— 10/29
Amecke 9/43
Amedorf 8/8
Ameis 29/16
Ameisthal 29/23
Amel 11/60
Amelgatzen 8/6
Amelinghausen ... 8/34
Amelsbüren 9/12
Amelsen 8/16
Amelunxen 9/23
Amendingen 13/181
Amerang 13/28
Amerbach 13/185
Amerdingen 13/185
Amern 11/30
Amesdorf 24/6
Aminghausen 9/25
Amlingstadt 13/110
Amlishagen 15/10
Ammelbruch 13/113
Ammeldingen a./
Our 11/46
— b. Neuerburg.. 11/46
Ammelgoßwitz 6/38
Ammeln 9/7
Ammeloe 9/7
Ammelsdorf 14/20
Ammelshain 14/35
Ammelstädt 17/18
Ammendorf, Stadt 6/35
Ammenhausen 10/22
Ammensen 21/4
Ammensleben//
Groß 6/19
—//Klein 6/19
Ammerau 1/17
Ammerfeld 13/172
Ammerhöfe 13/29
Ammern 6/48
— O. S. 5/60
Ammerndorf 13/119
Ammersricht 13/37
Ammersum 8/57
Ammerthal 13/37
Ammertsweiler 15/17
Amönau 10/18
Amöneburg, Stadt 10/18
Amoltern 16/10
Amonsgrün 36/34
Amorbach, Stadt . 13/162
—//Wald- 19/13
Ampaß 34/3
Ampen 9/51
Ampermoching ... 13/8
Amperpettenbach . 13/8
Ampfelwang 30/16
Ampferbach 13/110
Ampfing 13/19
Ampfurth 6/17
Amplatz 36/26
Ampleben 21/7
Amrichshausen ... 15/21
Amrigschwand ... 16/8
Amsdorf 6/32
Amselfing 13/71
Amsham 13/64
Amshausen 9/21

Amstetten 15/34
—, Kreisstadt ... 29/4
Amtal 1/20
Amt//Aspang- 29/18
Amtitz 3/28
Amtmannsdorf 13/38
Amts Bauhof 20/7
— 20/14
Amtshagen 1/22
Amtshainersdorf .. 14/27
Amtshausen 9/53
Amtsheide, Gtsbez. 6/30
Amtswiek 4/17
Amtzell 15/37
Amwald 5/12
Amwalde 1/24
Andau 29/6
Andel 11/45
Andelfingen 15/31
Andelsbuch 35/2
Andenhausen 17/12
Anderbeck 6/12
Anderlingen 8/39
Andermannsdorf .. 13/70
Andernach, Stadt . 11/8
Andersdorf 5/30
— 36/43
— 36/53
Andersgrund 1/19
Andershausen 8/16
Andersleben 6/12
Anderten 8/7
— 8/9
Andervenne, Niederdorf 8/50
—, Oberdorf 8/50
Andisleben 6/50
Andorf 6/15
— 8/48
— 30/14
Andrä//Sankt 33/5
— an der Traisen //Sankt 29/21
— bei Frauenkirchen//Sankt 29/6
— im Sausal //Sankt 31/9
—, Stadt//Sankt 32/10
— vor dem Hagenthale, Markt //Sankt 29/23
Andreasberg 30/9
—, Stadt//Sankt 8/25
Andreashütte 5/50
Andreastal 1/18
Andreaswalde 1/32
Andreken 1/34
Andrichsfurth 30/12
Andrup 8/52
Anemolter 8/9
Anfelden 13/135
Angath 34/5
Angelmodde 9/12
Angelroda 17/11
Angelsdorf 11/37
Angeltürn 16/34
Angenrod 19/6
Anger 13/7
—, Markt 31/17
Angerapp, Stadt .. 1/17
Angerbach O. S. .. 5/50
Angerbrück 1/24
Angerbrunn 1/28
Angerburg, Stadt . 1/18
Angereck 1/22
Angerfelde 1/22
Angerhöh 1/22
Angerlinde 1/24
Angermoor 1/24
Angermünde, Stadt 3/6
Angermund, Stadt 11/27
Angern 6/19
— 29/13
—, Markt 29/8
Angerode 4/11
Angersbach 19/17
Angersdorf 5/53
— *6/33*, 6/33
Angerstein 8/17
Angertal 1/18
Angerwiese 1/28
Angfeld 13/72
Angkofen 13/21
Anglberg 13/11
Angnitten 1/10
Angstedt// Gräfinau 17/11
Anhaltsberg 1/36
Anhausen 11/9
— 13/170
— 15/25
Anhofen 13/174
— 13/182
Anholt, Stadt 9/9
Anif 33/4
Anischau 36/35
Ankelohe 8/45
Ankemitt 37/33
Ankendorf 1/6
Ankershagen 20/16
Anklam, Stadt ... 4/5
Ankum 8/48
Anmut 1/20
Annaberg 4/34
— 29/14
— 33/3
—//Sankt 5/50
—, Stadt 14/4
Annaburg, Stadt.. 6/38
Annaburger Heide, Gtsbez. 6/38
Annahof 5/49
Annahütte 3/25
Annarode 6/31
Annatal 5/50
Annathal 13/80
Annelsbach 19/13
Annen//Sankt 7/11
Annenaue 3/30
Annenwalde 3/16
Annerod 19/15
Anning 13/76
Annuschen .. *1/25a*, 1/28
Annweiler, Stadt.. 13/88
Anraff 10/5
Anras 32/5
Anrath 11/30
Anreppen 9/20
Anried 13/170
Anröchte 9/47
Ansbach 13/160
—, Stadt 13/101
Anschau 11/8
Ansdorf 13/51
Anselfingen 16/3
Ansfelden 30/10
Anseith 36/13
Ansorge 1/20
Anspach 10/40
—//Neu 4/36
Ansprung 14/8
Anstedt 8/3
Anstel//Frixheim- . 11/29
Ansten 1/28
Antau 29/7
Antdorf 13/29
Anten 8/48
Antendorf 8/5
Antfeld 9/44
Anthering 33/4
Antiesenhofen 30/12
Anton//Sankt 35/1
— am Arlberg //Sankt 34/6
— an der Jesnitz //Sankt 29/22
Antoniwald 5/40
— 36/12
Antonshain 1/19
Antonswiese 1/20
Antoschowitz 5/59
Antweiler 11/2
— 11/39
Anwalting 13/12
Anzbach, Markt// Maria 29/21
Anzefahr 10/18
Anzendorf 29/15
Anzhausen 9/50
Anzing 13/9
Apeldorn 8/52
Apelern 8/5
Apelnstedt 21/7
Apelstedt 8/4
Apen 22/4
Apenburg//Groß .. 6/15
—//Klein 6/15
Apensen 8/43
Apetlon 29/6
Apfelbach 15/24
— 17/12
Apfelberg 31/8
Apfeldorf 13/23
Apfelstädt 17/14
Apfelstetten 15/25
Apfeltrach 13/182
Apfeltrang 13/176
Aphoven 11/58
Apolda, Stadt 17/2
Apollensdorf 6/40
Appel 8/33
Appeldorn 11/31
Appelhagen 20/10
Appelhülsen 9/12
Appeln 8/45
Appelwerder 4/33
Appen 7/13
Appendorf 13/149
Appenfelden 13/136
Appenhain 10/25
Appenheim 19/9
Appenhofen 13/88
Appenrod 19/6
Appenrode 6/45
Appenweier 16/12
Appersdorf 13/11
— 13/54
Appertshofen 13/15
Appetshofen 13/185
Arbach 11/8
Arberg 13/117
Arbesau 36/3
Arbesbach, Markt. 29/27
Arbesthal 29/6
Arbing 13/6
— 30/11
Arborn 10/29
Archfeld 10/7
Archshofen 15/24
Archsum 7/21
Ardagger-Markt, Markt 29/4
— -Stift 29/4
Ardappen 1/2
Ardey 9/52
Ardning 31/11
Ardorf 8/59
Aremberg 11/2
Arenberg 11/5
Arenborn 10/15
Arendorf 8/36
Arendsee 3/13
—, Stadt 6/13
Arenrath 11/52
Arensberg 6/16
Arensch//Berensch und 8/40
Arensdorf 3/31
— 3/35
— 24/7
Arenshausen 6/46
Arenswalde 1/32
Arenzhain 3/32
Aresing 13/24
Aretsried 13/170
Arfeld 9/53
Arft 11/8
Arfurt 10/32
Argelsried 13/25
Argemünde 1/20
Argenau 1/28
Argenbrück 1/28
Argendorf 1/20
Argenfelde 1/28
Argenflur 1/28
Argenfurt 1/28
Argenhof 1/28
Argenquell 1/24
Argenschwang 11/7
Argenstein 10/18
Argental (Ostpr.) . 1/20
Argenthal 11/11
Argestorf 8/7
Arget 13/30
Arholzen 21/6
Arkebek 7/20
Arle 8/58
Arlen 1/33
Arlesried 13/181
Arletzgrün 36/39
Arlewatt 7/10
Arloff 11/39
Armadebrunn 5/43
Armenheide .. *4/13a*, 4/16
Armenhof 10/10
Armsen 8/44
Armsfeld 10/5
Armsheim 19/7
Armstedt 7/17
Armstorf 8/40
Arnach 15/37
Arnau 1/12
— 1/37
—, Stadt 36/13
Arnbach 13/8
— 15/9
Arnbruck 13/74
Arndorf 13/51
— 29/15
— 31/17
Arneburg, Stadt.. 6/16
Arnegg 15/34
Arnfels, Markt.... 31/9
Arnhausen 4/21
Arnhofen 13/49
Arnim 6/16
Arnimshain 3/16
Arnimswalde *4/13a*, 4/12
Arnis, Flecken 7/16
Arnitzgrün 36/29
Arnoldsdorf 5/56
Arnoldsgrün 14/46
Arnoldshain 10/40
Arnoldshof 5/36
Arnoldsmühle 5/5
Arnoldstein, Markt 32/8
Arnoldsweiler 11/55
Arnreit 30/13
Arnsbach 10/9
— 17/19
—//Hausen- 10/40
Arnsberg 1/9
— 4/23
— 5/40
— 13/115
—, Stadt 9/43
Arnschwang 13/42
Arnsdorf 1/4
— 1/6
— 5/18
— 5/19
— 5/22
— 5/31
— 5/34
— 5/35
— 5/39
— 5/49
— 6/37
— 14/21
— 14/34
— 15/17
— 36/3
— 36/11
— 36/13
— 36/20
— 36/48
— 36/53
— b. Penig 14/38
—//Dürr 5/56
—//Groß 1/8
—, Markt 36/5
Arnsfeld 14/4
Arnsfelde 4/33
Arnsgereuth 17/19
Arnsgrün 14/46
— 17/15
Arnshagen 4/30
Arnshain 19/6
Arnshausen 13/156
Arnshöfen 10/34
Arnsnesta 6/37
Arnstadt, Stadt .. 17/3
Arnstedt 6/31
Arnstein 1/5
— 13/128
— 31/16
—, Stadt 13/155
Arnstorf 13/45
Arnswald 1/21
Arnswalde,Kreisstadt 4/32
Arnswalder Heide, Forst, Gtsbez... 4/32
Arnum 8/7
Arnwiesen 31/17
Arolsen, Stadt.... 10/22
Arpke 8/28
Arpsdorf 7/15
Arrach 13/51
— 13/69
Arras 14/38
Arrenkamp 9/24
Arresting 13/49
Arriach 32/8
Arsbeck 11/56
Arsten 23/2
Artelshofen 13/121
Artern, Stadt 6/36
Arth 13/53
Artholz 29/17
Artlenburg 8/34
Artstetten, Markt 29/15
Arys, Stadt 1/32
—, Truppenplatz, Gtsbez. 1/32
Arzbach 10/39

4 Pommern, **5** = **5 A** (1—43) Niederschlesien und **5 B** (44—79) Oberschlesien, **6** Prov. Sachsen, **7** Schleswig-Holstein, **15** Württemberg, **16** Baden, **17** Thüringen, **18** Hamburg, **19** Hessen, **20** Mecklenburg, **21** Braunschweig, **22** Oldenburg, **31** Steiermark, **32** Kärnten, **33** Salzburg, **34** Tirol, **35** Vorarlberg, **36** Sudetenland, **37** Danzig-Westpreußen, **38** Wartheland.

Arzberg 6/38
— 31/17
—, Stadt 13/142
—//Zell- 29/4
Arzdorf 11/38
Arzell 10/16
Arzfeld 11/49
Arzheim 11/5
— 13/94
Arzl 34/2
Arzl ***34/3***
Arzlohe 13/121
Asbach 10/13
— 10/14
— 10/23
— 11/9
— 11/45
— 13/8
— 13/48
— 13/55
— 13/172
— 16/32
— 19/12
Asbeck 9/7
— 9/43
— 9/45
Asch 13/176
— 15/34
—, Stadt 36/25
Ascha 13/40
Aschach 13/37
— an der Donau, Markt 30/6
— an der Steyr. 30/15
— b. Bad Kissingen, Markt 13/156
Aschaffenburg, Stadt 13/143
Aschara 17/14
Aschau 17/18
— 31/4
— 34/8
— b. Kraiburg .. 13/19
— im Burgenland 31/14
Aschbach 13/93
— 13/110
— 19/8
— 27/4
— 31/5
— -Markt, Markt 29/4
Aschbuch 13/38
Aschbuden 37/17
Asche 8/22
Ascheberg 7/14
— 9/11
Ascheffel 7/5
Ascheid 11/9
Aschelberg 29/15
Ascheloh 9/21
Aschen 1/28
— 8/3
— 8/53
—//Groß 8/51
—//Hücker und .. 9/22
Aschenberg 1/20
Aschendorf 8/47
— 8/53
— 29/10
— 36/5
Aschenhausen 17/12
Aschenroth 13/150
Ascherbude 4/37
Aschering 13/25
Ascherode 6/45
— 10/25
Aschershain 14/34
Aschersleben 4/16
—, Stadt 6/1
Aschfeld 13/155
Aschhausen 15/21
Aschheim 13/20
Aschitzau 5/27
Aschmeritz (auch Naschmeritz) ... 29/26
Ascholding 13/30
Ascholtshausen ... 13/55
Aschpalten 1/20
Aschwarden 8/41
Asel 8/19
— 8/59
— 10/8
Aseleben 6/32
Asemissen 25/2
Asendorf 6/32
— 8/4
— 8/33
— 25/2
Asenham 13/64
Ashausen 8/33
Aslage 8/48
Aslau 5/27
Asmissen 25/2
Asmushausen 10/20
Aspach 17/14
— 30/3
Aspang-Amt 29/18
— -Markt, Markt 29/18
Asparn an der Zaya, Markt 29/16
Aspe 8/43
—//Werl- 25/2
Aspenau 4/35
— 5/11
Aspenstedt 6/18
Asperden 11/31
Asperg, Stadt 15/23
Asperglen 15/36
Asperhofen 29/21
Aspersdorf 29/10
Aspertsham 13/19
Aspertshofen 13/121
Asphe//Ober 10/8
Aspisheim 19/9
Assamstadt 16/34
Assaunen 1/4
Assel 8/43
Asselfingen 15/34
Asselheim 13/89
Asseln 9/20
Assenheim 13/95
— 19/14
—//Dorn- 19/14
Assinghausen 9/44
Aßlacken 1/13
Aßlar 10/41
Aßling 13/9
— 32/5
Aßlschwang 13/58
Aßmannshardt 15/7
Aßmannshausen .. 10/35
Aßweiler 27/7
Ast 13/53
— 13/78
Asten 13/17
— 30/10
Asterode 10/25
Astert 10/34
Astfeld 21/4
Astheim 13/151
— 19/16
Astrau 1/4
Astrup 8/53
Asweiler-Eitzweiler 11/4
Ateritz 6/40
Athensleben 6/7
Athenstedt 6/18
Atkamp 1/38
Atschau 36/31
Attaching 13/11
Attel 13/28
Atteln 9/20
Attendorf 5/28
— 31/6
Attendorn 9/49
—, Stadt 9/49
Attenfeld 13/183
Attenhausen 10/37
— 13/53
— 13/178
— 13/181
Attenhofen 13/54
— 13/184
Attenkirchen 13/11
Attenweiler 15/7
Attenzell 13/115
Atter 8/53
Attersee 30/16
Atterwasch 3/28
Atting 13/71
Attnang-Puchheim 30/16
Atzbach 10/41
— 30/16
Atzelgift 10/34
Atzelrode 10/20
Atzelsberg 13/116
Atzelsdorf 29/16
Atzenbach 16/14
Atzenbrugg 29/23
Atzendorf 6/7
— 6/33
Atzenhain 19/6
Atzenhausen 8/17
Atzenzell 13/42
Atzesberg 30/13
Atzhausen 13/151
Atzlern 13/51
Atzmannsberg 13/50
Atzum 21/7
Au ***13/7***, 13/7
— 13/69
— 13/125
— 13/175
— 16/11
— 29/4
— 31/11
— 35/2
— a. Inn 13/28
— am Leithaberge, Markt 29/6
— am Rhein ... 16/26
— b. Aibling 13/4
— i. d. Hallertau, Markt 13/54
— im Murgtal ... 16/26
— vorm Wald .. 13/40
Aua 10/14
Aub 13/158
—, Stadt 13/165
Aubeln 36/48
Auberg 30/13
Aubing 13/20
Aubitz 17/23
Aubstadt 13/158
Auburg 13/67
Auchsesheim 13/172
Auchwitz 5/54
Audenschmiede ... 10/32
Auderath 11/6
Audigast 14/33
Audorf 6/15
—//Schacht 7/15
Aue 6/41
— 9/53
— 10/7
— 10/13
— 13/122
— 17/23
Aue am Berg 17/19
—, Stadt .. ***14/48***, 14/39
Auel 10/36
— 11/47
Auen 11/7
Auenblick 5/31
Auendorf 5/50
— 15/16
Auenfelde 4/38
— 5/53
Auengrund 1/26
Auenhausen 9/27
Auenheim 16/12
— 17/12
Auenrode 5/51
Auenstein 15/19
Auenwalde 5/57
Auer 1/8
Auerbach 13/10
— 13/43
— 13/109
— 13/170
— 14/5
— 14/49
— 16/24
— 16/32
— 30/3
— (Kreis Wehlau) 1/13
—, Stadt 13/46
—, Stadt .. ***14/45***, 14/45
Auerfelde 1/7
Auerfließ 1/28
Auerfluß 1/17
Auern 29/17
Auernheim 13/120
— 15/18
Auernhofen 13/140
Auersbach 31/4
Auersberg 1/34
Auerschütz 14/37
Auersfeld 1/21
Auersmacher 27/5
Auerstedt 6/29
Auersthal, Markt .. 29/8
Auerswalde 14/5
— (Ostpr.) 1/36
Auertal 1/26
Auerwalde 1/7
Aufenau 10/11
Aufhalt 5/29
Aufham 13/7
— 13/21
Aufhausen 13/5
— 13/52
— 13/67
— 13/185
— 15/4
— 15/16
Aufheim 13/184
Aufhofen 15/7
Aufkirch 13/176
Aufkirchen 13/13
—, Markt 13/113
Aufseß 13/114
Aufstetten 13/165
Aufzug 5/30
Aug-Radisch 31/4
Augam 1/9
Augezd 36/47
— 36/54
—//Klein 36/19
Auggen, Marktfl... 16/15
Auggenthal 29/10
Auglitten 1/34
Augsberg 13/72
Augsburg, Stadt .. 13/168
Augsdorf 6/32
— 32/8
Augsfeld 13/153
Augsgirren .. ***1/25a***, 1/28
Augskicken .. ***1/25a***, 1/23
Augstumalmoor, Gutsbez. 1/23
Augustdorf 25/1
Augustendorf 4/35
— 8/39
Augustenhof ***20/14***, 20/14
Augustenkoog 7/6
Augustenruh 20/7
Augustin 4/24
Augustusbad //Liegau- 14/21
Augustusburg, Stadt 14/6
Augustwalde ***4/12***
Augustwalde 4/32
— 37/28
Augzin 20/11
Auhagen 8/5
Auhausen 13/185
Auheim//Klein- ... 19/19
Auherzen 36/35
Auingen ***15/25***
Aujezd 36/8
—//Groß 36/15
— ob der Mies ... 36/35
—//Roth- 36/4
—//Roth- 36/35
—//Stein- 36/35
—//Wasser- 36/35
—//Weiß- 36/15
Aulacken 1/34
Auleben 6/36
Aulenbach ***11/4***
Aulenbach (Ostpr.) 1/24
Aulen-Diebach ... 19/10
Aulendorf 15/28
Aulenhausen 10/32
Aulfingen 16/2
Aulhausen 10/35
Auligk 14/33
Aull 10/37
Aulosen 6/13
Aulzhausen 13/12
Auma, Stadt 17/13
Aumenau 10/32
Aumühle-Billenkamp 7/9
Aumund ***8/41***
Aunkirchen 13/76
Aupa I//Groß 36/21
— II//Groß 36/21
— III//Groß 36/21
Aupitz 6/39
Aura a. d. Saale ... 13/152
— i. Sinngrund .. 13/150
Aurach 13/117
— 30/16
— 34/4
Auras 3/26
—, Stadt 5/22
Auratsberg 29/15
Aurau 13/137
Aurich 15/35
— (Ostfriesland), Stadt 8/56
— -Oldendorf ... 8/56
Auricher Wiesmoor I, Gtsbez. 8/56
— II 8/56
Aurim//Groß 36/46
—//Klein 36/46
Auringen 10/31
Aurith 3/40
Auritten 1/23
Auritz 14/19
Aurolzmünster, Markt 30/12

Nummern der Reichsgaue, Länder und preußischen Provinzen (halbfette Ziffern): **1** Ostpreußen, **2** Berlin, **3** Mark Brandenburg, **8** Hannover, **9** Westfalen, **10** Hessen-Nassau, **11** Rheinprovinz, **12** Hohenzollerische Lande, **13** Bayern, **14** Land Sachsen, **23** Bremen, **24** Anhalt, **25** Lippe, **26** Schaumburg-Lippe, **27** Saarland, **28** Wien, **29** Niederdonau, **30** Oberdonau,

Ausacker ... 7/8
Ausackerholz ... 7/8
Ausbach ... 10/14
Ausbergen//Dratum- 8/51
Ausbüttel ... 8/32
Auscha, Stadt ... 36/15
Ausche ... 5/39
Auschina ... 36/3
Auschkowitz ... 14/24
Auschowitz ... 36/34
Ausker//Groß ... 5/22
—//Klein ... 5/22
Ausleben ... 6/9
Auspitz, Stadt ... 29/19
Aussee, Bad, Markt 30/5
—, Stadt//Mährisch 36/47
Außendeich ... 37/29
Außergefild ... 13/65
Außernbrünst ... 13/80
Außernzell ... 13/43
Außerochsenbach . 29/22
Aussicht ... 1/17
Aussig ... 6/38
—, Stadt ... 36/1
Austen ... 5/10
Austfelde ... 1/22
Ausweiler ... *11/4*
Autengrün ... 13/124
Autenhausen ... 13/139
Autenried ... 13/174
Auterwitz ... 14/34
Authausen ... 6/27
Autischkau ... 5/48
Auufer ... 7/18
Auw ... 11/46
— ... 11/49
Auwallenburg// Herges ... 10/13
Ave ... 20/16
Avendorf ... 7/12
— ... 8/34
Avendshausen ... 8/16
Aventoft ... 7/21
Avenwedde ... 9/28
Averfehrden ... 8/53
Averhoy ... 8/8
Averlak ... 7/20
Awecken ... 1/10
Aweyden ... 1/39
Aweyken ... 1/12
Axams ... 34/3
Axbach ... 31/4
Axien ... 6/38
Axstedt ... 8/45
Ay ... 13/184
Ayl ... 11/50
Aylsdorf ... 6/41
Aystetten ... 13/170
Azendorf ... 13/126
Azmannsdorf ... 17/24

B

Baabe ... 4/14
Baach ... 15/36
Baal ... 11/56
Baalau ... 37/28
— ... 37/33
Baalberge ... 24/6
Baalsdorf ... 14/36
Baar ... 11/8
— ... 13/15
Baara ... 5/5
Baarden ... 1/10
Baarenhof ... 37/18
Baars ... 6/15
Baarsen ... 8/6
Baarwiese ... 1/37
Baarz ... 3/18
Baasdorf ... 24/7
Baasem ... 11/62
Babanten ... 1/36
Babben ... 3/32
Babbin ... 4/13
Babe ... 3/12
Babeck ... 1/29
Baben ... 6/16
Babenhausen ... 9/19
—, Markt ... 13/175
—, Stadt ... 19/12
Babensham ... 13/28
Babenten ... 1/39
Babenthal ... 37/15
Babenz//Groß ... 37/30
Babilon ... *13/56*, 13/78
Babina I ... 36/15
— II ... 36/15
Babing ... 13/75
Babisnau ... 14/21
Babitz ... 3/12
— ... 5/54
— ... 29/26
— ... 36/54
Babke ... 20/15
Babow ... 3/26
Babrosten ... 1/32
Babst ... 20/17
Babstadt ... 16/33
Babutin ... 36/20
Babziens ... 1/11
Baccum ... 8/50
Bach ... 10/34
— ... 13/59
— ... 14/35
— ... 15/11
— ... 34/7
— a. d. Donau .. 13/67
— und Altenberg 15/30
Bacharach, Stadt . 11/10
Bachem ... 27/3
Bachenau ... 15/19
Bachenberg ... 11/3
Bachern ... 13/12
Bachetsfeld ... 13/72
Bachfeld ... 17/22
Bachhagel ... 13/171
Bachhausen ... 13/30
— ... 13/38
Bachheiden ... 5/52
Bachheim ... 16/16
Bachl ... 13/49
Bachmann ... 1/25
Bachmanning ... 30/17
Bachmehring ... 13/28
Bachort ... 1/32
Bachra ... 6/29
Bachum ... 9/43
Bachweiler ... 5/79
Bachwitz ... 5/13
(-Backemoor)//Bakemoor ... 8/57
Backen ... 5/10
Backleben ... 6/29
Backnang, Stadt .. 15/5
Bad (Orte mit Bad siehe unter dem Namen)
Badanhausen ... 13/115
Badbergen ... 8/48
Baddeckenstedt .. 8/20
Badeborn ... 24/5
Badekow ... 20/8
Badel ... 6/15
Badeleben ... 6/9
Badem ... 11/46
Bademeusel//Groß. 3/38
—//Klein ... 3/38
Baden ... 8/44
—, Stadt ... 29/5
Baden-Baden, Stadt 16/19
Badenau ... 5/54
Badenborn ... 11/46
Badendick ... 20/7
Badendorf ... 7/19
— ... 31/9
Badenhard ... 11/10
Badenhausen ... 21/4
Badenheim ... 19/9
Badenstedt ... 8/39
Badenweiler ... 16/15
Baderitz ... 14/37
Badersdorf ... 31/14
Badersleben ... 6/12
Badetz ... 24/8
Badewitz ... 24/8
Badgastein ... 33/2
Badingen ... 3/16
— ... 6/16
Badow ... 20/14
Badra ... 17/21
Badresch ... 20/15
Badrina ... 6/28
Badstübl ... 36/33
Bäbelin ... 20/17
Bäbelitz ... 20/10
Bächingen a.d.Brenz 13/171
Bächlingen ... 15/10
Bäck ... 3/18
Bäckern ... 3/18
Bäk ... 20/13
Bälau ... 7/9
Bälow ... 3/18
Bäntorf ... 8/6
Bärdorf ... 5/7
Bärenbach ... 11/7
— ... 11/12
—//Bruchweiler- . 13/97
— (Ostpr.) ... 1/26
Bärenbruch ... 1/36
Bärenbrück ... 3/26
Bärenburg, Kurort *14/20*, 14/20
Bärendorf ... 14/46
Bärenfang ... 1/26
Bärenfels, Kurort. 14/20
Bärengrund ... 1/29
Bärenhagen ... 1/22
Bärenklau ... 3/11
— ... 3/28
Bärenklause m. Kautzsch ... 14/20
Bärensprung ... 1/24
Bärenstein (Kr. Annaberg) *14/4*, 14/4
—, Stadt ... 14/20
Bärenthal ... 12/2
Bärenthoren, Gtsbez. //Polenzko- ... 24/8
Bärenwalde ... 4/39
— ... 14/49
Bärfelde ... 3/29
— ... 3/37
Baerl//Repelen ... 11/32
Bärn, Stadt ... 36/43
Bärnau, Stadt ... 13/73
Bärnbach ... 31/16
Bärndorf ... 5/34
— ... 13/51
— ... 13/66
— ... 31/11
—//Perndorf,auch 31/17
Bärnkopf ... 29/27
Bärnreuth ... 13/111
Bärnsdorf ... 14/23
—an der Tafelfichte 36/11
Bärnstein ... 13/47
Bärnwald ... 36/46
Bärnzell ... 13/40
— ... 13/66
Bärringen, Stadt .. 36/36
Bärsdorf ... 5/21
— -Trach ... 5/32
Bärstadt ... 10/38
Bärting ... 1/8
Bärwalde ... 1/12
— ... 3/8
— ... 5/7
— ... 5/35
— ... 14/23
— ... 37/18
— i. Pom., Stadt 4/38
— Nm., Stadt .. 3/29
Bärweiler ... 11/7
Bärzdorf ... 5/6
— ... 5/19
Bäsch ... 11/45
Bäslack ... 1/11
Baesweiler ... 11/58
Bagband ... 8/56
Bagemühl ... 3/13
Bagenz ... 3/39
Bageritz ... 6/28
Baggendorf//Wendisch ... 4/11
Bagnitten ... 1/8
Bagow ... 3/17
Bahlburg ... 8/33
Bahlen ... 20/8
Bahlingen ... 16/10
Bahlum ... 21/3
Bahn, Stadt ... 4/9
Bahnau//Deutsch . 1/5
—//Preußisch ... 1/5
Bahnbrücken ... 16/22
Bahnfelde ... 1/22
Bahnitz ... 6/11
Bahnsdorf ... 3/25
— ... 6/37
Bahnsen ... 8/36
Bahra ... 13/161
— ... 14/26
— ... 14/27
Bahrdorf ... 21/5
Bahren ... 3/38
— ... 6/52
— ... 14/35
—//Groß ... 3/32
—//Klein ... 3/32
Bahrenberg ... 4/38
Bahrenborstel ... 8/3
Bahrenbusch ... 4/38
Bahrendorf ... 6/17
— ... 8/30
Bahrenfleth ... 7/18
Bahro ... 3/28
Baienfurt ... 15/28
Baierbach ... 13/75
Baierberg ... 13/13
Baierbrunn ... 13/30
Baierdorf ... 29/10
— ... 31/17
Baiereck ... 15/16
Baierfeld ... 13/172
Baiergrün ... 13/130
Baierhaus ... 5/43
Baiern ... 13/9
Baiernrain ... 13/30
Baiersbronn ... 15/13
Baiersdorf ... 13/68
—, Stadt ... 13/116
Baiershofen ... 13/188
Baiertal ... 16/30
Baindlkirch ... 13/12
Baindt ... 15/28
Bairisch Kölldorf . 31/4
Bairoda ... 17/17
Baisingen ... 15/20
Baislawitz ... 36/56
Baisweil ... 13/176
Baitenberg ... 1/34
Baitenhausen ... 16/6
Baitschen//Groß .. 1/22
—//Klein ... 1/22
Baitz ... 3/19
Baitzen ... 5/7
Bajohren ... 1/25
Bakede ... 8/10
Bakemoor (-Backemoor) .. 8/57
Bakendorf, Dorf .. 20/8
Bakerde ... 8/52
Bakum ... 8/51
— ... 22/8
Balbern ... 1/22
Balbini, Markt// Neukirchen- ... 13/59
Balde ... 9/53
Baldekow ... 4/25
Balden ... 1/35
Baldenburg, Stadt 4/39
Baldenhain ... 17/13
Baldern ... 15/4
Balderschwang ... 13/187
Baldersheim ... 13/165
Baldingen ... 13/185
Baldramsdorf ... 32/7
Baldringen ... 11/50
Balduinstein ... 10/37
Balenthin ... 4/29
Balesfeld ... 11/49
Balfanz ... 4/38
Balga ... 1/5
Balge ... 8/9
Balgheim ... 13/185
— ... 15/33
Balgstädt ... 6/34
Balhorn ... 10/24
Balingen, Stadt .. 15/6
Balje ... 8/43
Balkfelde ... 1/32
Balkhausen ... 19/11
Balkow ... 3/40
Balksen ... 9/51
Balkum ... 8/48
Ball ... 4/15
Ballanden ... 1/28
Ballen ... 1/26
Ballenau ... 1/21
Ballenberg ... 4/21
— ... 16/29
Ballendorf ... 14/35
— ... 15/34
Ballenhausen ... 8/17
Ballenstedt, Gtsbez. 24/5
—, Stadt ... 24/5
Ballern ... 27/3
Ballersbach ... 10/29
Ballersdorf ... 13/183
Ballerstedt ... 6/13
Ballethen ... 1/17
Ballhausen ... 13/171
—//Groß ... 6/50
—//Klein ... 6/50
Ballin ... 20/15
Ballingen ... 1/31
Ballingshausen ... 13/166
Ballmertshofen ... 15/18
Ballrechten ... 16/15
Ballstädt ... 17/14
Ballstedt ... 17/24
Ballweiler ... 27/7
Ballwitz ... 20/15
Balm ... 4/17
Balmertshofen ... 13/184
Balow ... 20/9
Balsbach ... 16/32
Balschdorf ... 1/17

4 Pommern, 5 = 5 A (1—43) Niederschlesien und 5 B (44—79) Oberschlesien, 6 Prov. Sachsen, 7 Schleswig-Holstein, 15 Württemberg, 16 Baden, 17 Thüringen, 18 Hamburg, 19 Hessen, 20 Mecklenburg, 21 Braunschweig, 22 Oldenburg, 31 Steiermark, 32 Kärnten, 33 Salzburg, 34 Tirol, 35 Vorarlberg, 36 Sudetenland, 37 Danzig-Westpreußen, 38 Wartheland.

Balsdrey 4/21
Balsken 1/17
Balster 4/34
Balten 1/20
Baltersweil 16/8
Baltersweiler 27/8
Baltmannsweiler .. 15/12
Baltringen 15/7
Baltrum 8/58
Baltupönen.. *1/25a*, 1/28
Balve 9/43
Balz 3/30
— (Ostpr.) 1/39
Balzershausen 1/32
Balzershöfen 1/28
Balzhausen 13/178
Balzhöfen 1/33
Balzhofen 16/23
Bamberg//Neu- ... 19/7
—, Stadt 13/102
Bambergen 16/6
Bamlach 16/15
Bamme 3/17
Bammental 16/30
Bammersdorf 13/118
Banau 5/7
Bandau 6/15
Bandekow bei Boizenburg (Elbe).. 20/8
— b. Lübtheen.. 20/8
Bandelow 3/13
Bandels-Sand 1/9
Bandelstorf 20/12
Bandenitz 20/8
Bandesow 4/6
Bandow 20/7
Bandsechow 4/30
Banfe 9/53
Bangstede 8/56
Bankau 5/6
— 5/52
Bankewitz 8/36
Bankholzen 16/3
Bankwitz 5/13
Bann 13/91
Bannaskeim 1/11
Bannberscheid ... 10/39
Bannemin 4/17
Bannerod 19/17
Banners 1/8
Bannesdorf 7/12
Bannetze 8/29
Bannewitz 14/21
Bannholz 16/8
Bansau 5/30
Bansen 1/38
Bansin 4/17
—, Seebad 4/17
Bansleben 21/7
Bansow 20/7
Banteln 8/14
Bantikow 3/12
Bantin 20/8
Bantorf 8/7
Bantow 20/17
Banzau 8/30
Banzendorf 3/14
Banzenweiler 13/117
Banzin 20/8
—//Alt 4/24
—//Neu 4/24
Banzkow 20/14
Barbara b. Wallerfangen//Sankt .. 27/6
Barbecke 21/7
Barbelroth 13/88
Barbing 13/67
Barbis 8/23
Barby a./E., Stadt 6/7
Barchel 8/39
Barchfeld 10/13
— 17/24
Barckow 4/23
Bardel 8/49
Barden 1/23
Bardenbach 11/48
Bardenberg 11/54
Bardenitz 3/8
Barderup 7/8
Bardowick 8/34
Bardüttingdorf ... 9/22
Barenbruch 4/12
Barenburg, Flecken 8/3
Barendorf 8/34
— b. Dassow ... 20/13
— b. Grevesmühlen 20/13
Barendt 37/18
Barenhütte 37/15
Barenthin 3/12
Barfelde 8/14
Barförde 8/34
Barfußdorf 4/12
Barg 7/8
Bargau *15/15*, 15/15
Bargdorf 8/36
Barge 8/57
Bargen 5/12
— 7/16
— 16/3
— 16/33
—//Rehm-Flehde- 7/11
Bargensdorf 20/15
Bargenstedt 7/20
Bargeshagen 20/12
Bargfeld 7/15
— 8/29
— 8/36
—Stegen 7/19
Bargstall 7/15
Bargstedt 7/15
— 8/43
Bargteheide 7/19
Bargum 7/10
Barienrode 8/20
Barig-Selbenhausen 10/32
Barigau 17/18
Baringen 1/19
Baritsch 5/26
Bark 7/17
Barkau 1/21
—//Klein 7/14
Barkelsby 7/5
Barken 36/20
Barkenbrügge 4/38
Barkenfelde 4/39
Barkenholm 7/11
Barkhausen 8/39
— 8/51
— 8/54
— 9/20
— 25/1
— an der Porta 9/25
Barkhorst 7/19
Barkotzen 4/28
Barkow 20/9
— 20/11
Barksen 8/5
Barl//Föhrden- ... 7/17
Barleben 6/19
Barlin 20/10
Barlissen 8/21
Barlo 9/9
Barlt 7/20
Barlter Alten- und Neuendeich 7/20
Barme 8/44
Barmen 11/59
Barmissen 7/14
Barmke 21/5
Barmstedt, Stadt. 7/13
Barnebeck 6/15
Barneberg 6/9
Barnekow 20/17
Barnen 1/29
Barner Stück 20/14
Barnewitz 3/17
Barnhausen 9/21
Barnimer Heide, Ant. Kr. Niederbarnim, Forst, Gtsbez. 3/9
—, Ant. Kr. Oberbarnim, Forst, Gtsbez. 3/10
Barnimskunow.... 4/13
Barnimslow.. *4/13a*, 4/9
Barnin, Dorf 20/14
Barnitz//Groß 7/19
—//Klein 7/19
—//Neu 5/12
Barnsdorf 36/52
Barnsen 8/36
Barnstädt 6/34
Barnstedt 8/34
— 8/44
Barnstorf 8/32
— 21/7
—, Flecken 8/3
Barnten 8/19
Barntrup, Stadt .. 25/2
Barrien 8/4
Barrigsen 8/7
Barsbek 7/14
Barsbüttel 7/19
Barschau 5/41
Barschdorf 5/39
Barschen 1/26
Barsden 1/26
Barsdorf 20/15
Barsen 1/5
Barsfleth 7/20
Barsikow 3/14
Barsinghausen ... 8/7
Barskamp 8/34
Barskewitz-Gollin . 4/15
Barßel 22/5
Barstede 8/56
Barsuhnen .. *1/25a*, 1/28
Bartelsdorf 1/9
— 8/42
— 36/14
— 36/48
— 36/50
—//Groß 1/31
—//Neu 1/31
Bartelshagen 4/8
— 20/7
— 20/12
Bartelshöfen 1/7
Bartelstorf//Klein . 20/12
Barten 1/8
—, Stadt 1/11
Bartenbach 15/16
Bartendorf 1/34
Bartenhof 1/13
Bartenshagen 20/12
Bartensleben 6/9
Bartenstein (Ostpr.), Stadt.. 1/2
—, Stadt 15/10
Barterode 8/22
Barth, Stadt 4/8
Barthelmesaurach . 13/137
Barthen//Groß.... 1/12
Bartholomä 15/15
—//Sankt 31/6
Bartholomäberg .. 35/1
Bartikow 4/9
Bartin 4/25
— 4/28
Bartkamm 37/17
Bartken 1/28
— 1/29
Bartkenguth 1/35
Bartmannshagen .. 4/11
Bartnig 5/12
Bartolfelde 8/23
Bartow 4/7
Bartsch-Kulm 5/22
Bartschdorf 5/10
Bartschendorf 3/14
Bartshausen 21/4
Bartzdorf (Ostpr.). 1/35
Bartztal 1/19
Barum 8/34
— 8/36
— 21/7
Baruth 14/19
—, Forst, Gtsbez. 3/8
—, Stadt 3/8
Baruthe 5/15
Barver 8/3
Barvin 4/28
Barwedel 8/32
Barweiler 11/2
Barwienen 1/31
Barzdorf 5/18
— 36/6
— 36/44
— am Rollberge 36/9
Barzig 3/25
Barzlin 4/24
Barzwitz 4/29
Basbeck 8/40
Basberg 11/47
Baschütz 14/19
Basdahl 8/39
Basdorf 3/9
— 3/14
— 10/8
Basedow 3/13
— 7/9
— 20/10
Basenthin 4/6
Basien 1/3
Basse 8/8
Bassen 8/44
Bassenheim 11/5
Baßlitz 14/23
Bassum, Stadt ... 8/4
Bast 4/24
Bastental 1/21
Bastheim 13/161
Basthorst 7/9
Basthorst *20/14*
Bastorf 20/12
Basum-Sussum ... 8/48
Batenhorst 9/28
Batensen 8/36
Bathorn//Hoogstede- 8/49
Bathow 3/25
Batow 3/37
Battatron 1/6
Battau 1/12
Battaune 6/28
Batten 10/10
Battenberg 13/89
—, Stadt 10/8
Battenfeld 10/8
Battenhausen 10/8
Battgendorf 6/29
Battin 3/13
— 4/21
— 6/37
Battrow 4/35
—//Neu 4/35
Battweiler 13/100
Batzdorf 14/26
— 36/46
—//Neu 5/11
Batzenhofen 13/170
Batzhausen 13/62
Batzlaff 4/6
Batzlow 3/10
— 3/29
Batzwitz 4/23
Baubeln *1/25a*, 1/28
Bauchwitz 3/34
Baucke 5/56
Bauda 14/23
Baudach 3/27
— (Nd. Lausitz) 3/38
Baudenbach, Markt 13/131
Baudendorf//Alt .. 5/58
—//Neu 5/58
Baudis-Meesendorf 5/14
Baudiß//Groß 5/39
—//Klein 5/39
Bauditten 1/8
Baudmannsdorf... 5/32
Bauerbach 10/18
— 16/24
— 17/17
Bauerhufen 4/24
Bauerkuhl 20/9
Bauerngrund 5/49
Bauernheim 19/14
Bauerwitz, Stadt . 5/54
Bauhaus 10/20
Bauhof//Amts 20/7
—//Amts 20/14
—//Neue 20/10
Bauler 11/2
— 11/46
Baum, Gtsbez. ... 26/1
—//Groß 1/7
—//Klein 1/7
Baumbach 10/20
— 10/39
Baumberg 11/34
Baumerlenbach ... 15/27
Baumersroda 6/34
Baumgart 37/17
Baumgarten 1/11
— 3/13
— 3/14
— 4/6
— 4/34
— 5/7
— 5/19
— 5/49
— 5/51
— 13/11
— 13/64
— 13/171
— 20/7
— 20/16
— 31/4
— am Tullnerfeld 29/23
— am Wagram.. 29/23
— an der March 29/8
— im Burgenland 29/7
—//Nieder- 5/36
—//Nieder- 29/17
—//Ober 5/36
—//Ober 29/17
—//Windisch 29/8
Baumgartenberg .. 30/11
Baumgarth 37/33
Baumholder, Truppenübungsplatz, Heeresgutsbz. *11/4*, 11/4
—, Stadt.. *11/4*, 11/4

Baumkirchen 34/3
Baunach 13/149
Bauschdorf 5/49
Bauscheid 11/9
Bauschheim 19/16
Bauschlott 16/25
Bauschwitz//Kein. 5/22
Bausen 8/30
Bausendorf 11/52
Bausenhagen 9/52
Bausnitz 36/21
Baustert 11/46
Baustetten 15/7
Bauthen 37/29
Bautsch, Stadt ... 36/43
Bautzen, Stadt ... 14/10
Bavendorf 8/34
Bavenhausen 25/2
Bavenstedt 8/19
Bawinkel 8/50
Bayerbach 13/48
— 13/55
Bayerdilling 13/183
Bayerfeld-Steck-
weiler 13/98
Bayerisch Gmain.. 13/7
Bayershöhe 4/9
Bayersoien 13/23
Bayersried 13/180
—-Ursberg 13/178
Bayreuth, Stadt .. 13/103
Bayrischzell 13/18
Beatenwalde 3/35
Beaulieu 3/35
Beauregard 3/10
Bebelsheim 27/7
Bebendorf 6/46
Bebenhausen 13/175
— 15/42
Bebensee 7/17
Beber 8/10
Beberbeck 10/15
Bebersee 3/16
Beberstedt 6/48
Bebitz 6/35
Bebra, Stadt 10/20
Bechau 5/56
Becheln 10/36
Bechelsdorf 20/13
Bechen 11/42
Bechenheim 19/7
Becherbach 11/7
— 13/93
Bechhofen 13/100
— 13/109
— 13/117
Bechingen 15/11
Bechlin 3/14
Bechlingen 10/41
Bechstedt 17/18
Bechstedtstraß ... 17/24
Bechstedt-Wagd .. 6/50
Bechterdissen 25/2
Bechtersbohl 16/8
Bechthal 13/141
Bechtheim 10/38
— 19/20
Bechtoldsweiler ... 12/1
Bechtolsheim 19/7
Bechtsbüttel 8/32
Bechtsrieth 13/60
Beckdorf 8/43
Becke 9/46
Beckedorf 8/5
— 8/29
— 8/33
— 8/41
Beckel 4/30
Beckeln 8/4
Beckendorf 20/8
— 20/11
—-Neindorf 6/12
Beckentin 20/9
Beckern 5/14
— 5/16
— 5/20
—//Alt 5/39
—//Groß 5/39
Beckerode//Hagen- 8/53
Beckerwitz 20/17
Beckingen 27/3
Becklingen 8/29
Beckstein 16/34
Beckstetten 13/176
Beckum 9/43
—, Kirchspiel ... 9/8
—, Stadt 9/8
Beckwitz 6/38
Bedburdyck 11/29
Bedburg, Stadt .. 11/37
Beddelhausen 9/53
Beddingen 21/7
Bedekaspel 8/56
Bederkesa, Flecken 8/45
Bedernau 13/182
Bedersdorf 27/6
Bedesbach 13/93
Bedheim 17/16
Bedlin 4/30
Bednarken 1/37
Bedra 6/34
Beeck 11/58
Beedeln 14/38
Beedenbostel 8/29
Beedenkirchen 19/8
Beeke 26/1
Beelen 9/16
Beelitz 3/40
— 4/13
— 6/16
—//Alt 4/36
—, Stadt 3/19
Beelkow 4/29
Beendorf 6/9
Beenhausen 10/20
Beenz 3/13
— 3/16
Beerbach 13/127
— 13/131
— 13/137
—//Nieder- 19/11
—//Ober- 19/11
Beerberg 5/38
Beeren//Groß 3/15
—//Klein 3/15
Beerendorf 6/28
— (Ostpr.) 1/7
Beerfelde 3/31
Beerfelden 19/13
Beerfurth//Kirch- . 19/13
—//Pfaffen 19/13
Beerheide 14/45
Beerlage 9/10
Beersdorf 6/41
Beerwalde 14/20
— 14/34
— 17/13
Beesdau 3/32
Beese 6/15
Beesedau 6/35
Beesem 8/30
Beesenlaublingen .. 6/35
Beesenstedt 6/32
Beesewege 6/16
Beesgen-Plesse ... 3/28
Beeskow, Stadt ... 3/7
Beesten 8/50
Beestland 4/11
Beetz 3/11
Beetzendorf 6/15
Beffendorf 15/30
Bega 25/2
Beggendorf 11/58
Beggerow 4/7
Begnitten 1/38
Behamberg 29/4
Behla 16/2
Behle 4/37
—, Forst, Gtsbez. 4/37
—//Neu 4/37
Behlendorf 7/9
Behlenhof 1/10
Behlingen 13/178
Behlitz 6/28
Behlkow 4/23
Behmhusen 7/20
Behningen 8/35
Behnitz//Groß 3/17
—//Klein 3/17
Behnkendorf 4/11
Behnkenhagen 4/11
— 20/12
Behnsdorf 6/8
Behren Lübchin ... 20/10
Behrend 6/13
Behrendorf 6/13
— 7/10
Behrendshagen ... 37/17
Behrensdorf 3/7
Behrensen 8/6
— 8/22
Behringen 8/35
— 17/11
Behringersdorf ... 13/127
Behringersmühle .. 13/133
Behrste 8/43
Behrungen 17/16
Beicha 14/26
Beichau 5/12
Beichlingen 6/29
Beidendorf 20/17
Beidenfleth 7/18
Beidersee 6/35
Beidl 13/73
Beienbach 9/50
Beienheim 19/14
Beienrode 8/17
— 8/32
— 21/3
Beierfeld 14/48
Beiern 17/10
Beiersdorf 3/10
— 6/30
— 14/23
— 14/25
— 14/34
— 14/35
— 14/49
— 17/13
— b. Coburg 13/112
Beiershausen 10/14
Beiershorst 37/18
Beierstedt 21/5
Beierswalde 1/21
Beifels 11/46
Beigwitz 5/56
Beihingen 15/9
— am Neckar .. 15/23
Beikheim 13/125
Beilau 5/5
Beilingen 11/46
Beilngries, Stadt.. 13/38
Beilrode 6/38
Beilstein 10/29
— 11/12
—, Stadt 15/19
Beimbach 15/10
Beimerstetten 15/34
Beinberg 15/9
Beindersheim 13/89
Beinerstadt 17/16
Beinhausen 11/47
Beinhöfen 29/9
Beinhorn 8/28
Beinicken 1/26
Beiningen 15/34
Beinsdorf 5/42
Beinstein 15/36
Beinum 8/18
Beiserförth 10/19
Beiswalde 1/6
Beitsch 3/28
Beizkofen 15/31
Bekarten 1/9
Bekdorf 7/18
Bekenthin 3/12
Bekhof 7/18
Bekmünde 7/18
Bekond 11/51
Bekum 8/24
Belau 7/14
— 8/30
Beldorf 7/15
Belecke, Stadt ... 9/43
Belg 11/12
Belgard 4/26
— (Persante),
Stadt 4/21
Belgen 3/29
Belgern, Stadt 6/38
Belgershain 14/35
Belgweiler 11/11
Belitz 8/30
— 20/7
—//Groß 20/7
—//Klein 20/7
Belkau 3/38
— 6/16
Belke und Stein-
beck 9/22
Belkow 4/9
Bell 11/8
— 11/11
Bellamont 15/7
Belle 25/1
Belleben 6/32
Bellen 8/42
Bellenberg 13/175
— 25/1
Beller 9/23
Bellersdorf 10/41
Bellersen 9/23
Bellershausen 13/135
Bellersheim 19/15
Bellevaux 11/60
Bellheim 13/90
Bellin 3/29
— 4/16
— 20/7
Bellinchen 3/29
Belling 4/16
Bellingen 6/16
— 10/34
— 16/15
Bellings 10/21
Bellmannsdorf
//Nieder 5/38
—//Ober 5/38
Bellmuth 19/10
Bellnhausen 10/18
— 10/28
Bellscheid 11/49
Bellscheidt//Hom-
berg-Bracht- 11/27
Bellschwitz//Groß . 37/30
Bellstedt 17/21
Bellwitz 14/25
Belm 8/53
Belmbrach 13/137
Belmsdorf 5/7
— 5/13
— 14/19
Below 20/11
— 20/16
—//Groß 4/7
Belrieth 17/17
Belsch 20/8
Belschnitz 5/59
Belsdorf 6/8
— 6/9
Belsen 1/26
— 8/29
Belsenberg 15/21
Beltershain 19/15
Beltershausen 10/18
Beltheim 11/11
Belum 8/40
Belz//Alt 4/24
Belzheim 13/185
Belzig, Stadt 3/19
Bemerode 8/7
Bempflingen 15/26
Benau 3/38
Benckendorf 20/13
Bendeleben 17/21
Bendelin 3/18
Bendestorf 8/33
Bendfeld 7/14
Bendigsfelde 1/28
Bendingbostel 8/44
Bendorf 7/15
—, Stadt 11/5
Bendsburg 5/68
Bendzin
s. Bendsburg 5/68
Benecko 36/13
Benediktbeuern ... 13/26
Benern 1/6
Beneschau 36/35
—, Markt 5/59
—, Stadt//Deutsch 30/7
Benfe 9/53
Bengel 11/52
Bengen 11/2
Bengendorf 10/14
Bengerstorf//Groß. 20/8
—//Klein 20/8
Benhausen 9/26
Benisch, Stadt ... 36/45
Benitz 20/7
Benk 13/111
Benke 36/50
Benkel 8/44
Benken 3/19
Benkendorf 6/15
— 6/32
— 6/33
Benkhausen 10/6
Benkheim 1/18
Benkowitz 36/55
Benndorf 6/28
— 6/32
— 6/33
— 6/39
— 14/33
— (Saalkreis) ... 6/35
Bennebek//Alt 7/16
—//Klein 7/16
Benneckenstein
(Harz), Stadt... 6/45
Bennemühlen 8/28
Bennewitz 6/38
— 14/35
— 14/37
—//Löbnitz- 14/33

4 Pommern, 5 = 5 A (1—43) Niederschlesien und 5 B (44—79) Oberschlesien, 6 Prov. Sachsen, 7 Schleswig-Holstein, 15 Württemberg, 16 Baden, 17 Thüringen, 18 Hamburg, 19 Hessen, 20 Mecklenburg, 21 Braunschweig, 22 Oldenburg, 31 Steiermark, 32 Kärnten, 33 Salzburg, 34 Tirol, 35 Vorarlberg, 36 Sudetenland, 37 Danzig-Westpreußen, 38 Wartheland.

Bennewohld 7/11
Bennhausen 13/92
Benniehausen 8/17
Bennien 8/51
Bennigsen 8/10
Bennin 20/8
Benningen 13/181
— 15/23
Benninghausen ... 9/47
Bennstedt 6/32
Bennungen 6/36
Bensberg 11/42
Bensee 1/8
Bensen 8/3
— 8/5
—, Stadt 36/20
Bensersiel 8/59
Benshausen 6/49
Bensheim, Stadt . 19/8
Benstaben 7/19
Benstorf 8/6
Benteler 9/8
Benterode 8/21
Bentfeld 9/20
Benthe 8/7
Bentheim, Stadt . 8/49
Benthen 20/11
Bentierode 21/4
Bentin 20/14
Bentkau 5/20
Bentorf 25/2
Bentrop 9/52
Bentrup 25/1
Bentschen//Neu .. 3/34
Bentwisch 3/18
— 20/12
Benz 4/6
— 4/17
— 20/8
— 20/17
—//Groß 4/12
Benzen 8/31
Benzendorf 13/127
Benzenzimmern .. 15/4
Benzin 4/30
— 20/11
— 20/13
Benzingen 12/2
Benzingerode 21/2
Benzweiler 11/11
Beppen 8/44
Beratzhausen, Markt 13/62
Berau 16/8
Berbersdorf 14/34
Berbisdorf 5/34
— 14/23
Berching, Stadt .. 13/38
Berchtesgaden, Markt 13/7
Berchum 9/46
Berdum 8/59
Bereborn 11/8
Berel 21/7
Berenbach 11/8
Berenbostel 8/8
Berenbrock 9/47
— 21/5
Berend 7/16
Berendorf 5/59
Berendshagen *20/12*, 20/12
Berensch und Arensch 8/40
Berent (Westpr.) .. 37/14
Berfa 10/25
Berg *5/42*
Berg 10/36
— 11/2
— 11/60
Berg 11/62
— 13/25
— 13/28
— 13/54
— 13/59
— 13/90
— 13/124
— 13/172
— 13/184
— 15/11
— 15/28
— 29/6
— 30/13
— 32/7
— 36/26
— 36/27
— b. Neumarkt i. d. Opf. 13/58
— im Attergau .. 30/16
— i. Gau 13/24
Berga 6/36
Berga *6/37*
Berga a. d. Elster, Stadt 17/15
Bergalingen 16/4
Bergatreute 15/28
Bergau 1/12
— 29/10
Bergdorf 5/58
— 26/1
— (Ostpr.) 1/28
Berge 3/17
— 6/8
— 6/13
— 8/48
— 8/49
— 8/50
— 9/44
— 9/45
— 9/47
— 9/52
— 10/9
— 10/23
— (Prignitz) 3/18
Bergede 9/51
Bergel, Markt 13/140
Bergelau 4/39
Bergen 3/32
— 3/40
— 6/17
— 8/29
— 11/4
— 11/48
— 13/27
— 13/141
— 13/213
— 14/45
— 14/46
— 29/19
— a./Dumme 8/30
— auf Rügen, Stadt *4/14*, 4/14
— -Enkheim (Kr. Hanau) 10/12
—, Heeresgtsbez. //Platz *8/31*, 8/31
— (Kr. Schweidnitz) 5/18
Bergenau 1/29
Bergenbrück 1/22
Bergendorf 13/183
— (Ostpr.) 1/22
Bergenhausen 11/11
Bergenhusen 7/16
Bergensee 1/18
Bergensin 4/26
Bergenstetten 13/175
Bergental 1/24
— 1/28
Bergenthal 1/38
Bergenwald 5/29
Bergenweiler 15/18
Bergerdamm 3/17
Bergern 13/43
— 17/24
Bergerode 1/21
Bergershof 1/21
Bergesgrün 36/7
Bergesruh 1/21
Bergewöhrden 7/11
Bergfeld 21/5
Bergfelde 1/32
— 3/9
— (Niederschles.) 5/20
Bergfelden 15/20
Bergfreiheit 10/5
Bergfriede 1/24
— 1/37
— 6/8
Bergfrieden//Jeber- 24/8
Berggießhübel, Stadt 14/27
Berghain 5/22
Bergham 13/69
— 13/75
Berghang 1/28
Berghaselbach 13/11
Berghaupten 16/17
Berghausen 9/21
— 9/48
— 9/53
— 10/37
— 10/41
— 13/54
— 13/68
— 13/99
— 16/24
— 31/9
Bergheide 3/32
Bergheim 9/23
— 10/5
— 10/19
— 13/41
— 13/170
— 13/171
— 13/183
— 19/10
— 33/4
— (Erft), Stadt .. 11/37
—//Langen- 19/10
—//Vussem- 11/62
Berghöfen 1/7
Berghof 29/15
—-Mohnau 5/18
Berghofen 10/8
— 13/53
Bergholz 3/13
— b. Belzig 3/19
Berghuben 5/5
Berghülen 15/34
Berginswalde 1/28
Bergisch Gladbach, Stadt 11/42
— Neukirchen, Stadt 11/34
Bergisdorf 5/43
— 6/41
— 14/33
Bergkamen 9/52
Bergkehle 5/20
Bergkirch 5/59
Bergkirchen 13/8
— 26/2
Bergkolonie 3/30
Bergland ... *4/13a*, 4/12
Berglangenbach .. 11/4
Berglern 13/10
Bergles 36/33
Berglicht 11/45
Bergling 1/37
Berglingen 1/17
Bergmatting 13/49
Bergmühle 5/5
Bergnassau-Scheuern 10/37
Bergnersreuth 13/142
Bergnetsreuth 13/60
Bergneustadt, Stadt 11/41
Bergöschingen 16/8
Bergrade 20/11
Bergreichenstein, Stadt 13/39
Bergrheinfeld 13/166
Bergrothenfels 13/159
Bergsdorf 3/16
Bergshausen 10/17
Bergstadt, Stadt .. 5/50
— 36/53
Bergstein 11/55
Bergstetten 13/62
Bergswick 11/33
Bergtheim 13/131
— 13/167
Berg-Thuir 11/55
Bergwalde 1/33
— 5/59
Bergweiler 11/52
— 27/4
Bergwerk 31/14
Bergwitz 6/40
Bergzabern, Stadt . 13/88
Bergzow 6/11
Berich//Neu 10/22
Beringhausen 9/44
Beringstedt 7/15
Berk 11/62
Berka 8/22
— 17/21
— a. d. Werra, Stadt 17/12
—, Bad, Stadt .. 17/24
— v. d. Hainich . 17/12
Berkach *15/11*
Berkach 17/17
— 19/16
Berkau 6/16
— 6/40
Berkel//Groß 8/6
—//Klein 8/6
Berkeln 1/20
Berkenbrück 3/8
— 3/31
Berkenbrügge 4/32
Berkenow 4/21
Berkenthin 7/9
Berkenwerder 3/30
Berkheim 15/7
— 15/12
Berkhof 8/28
Berkholz 3/6
— 3/16
Berklingen 21/7
Berkoth 11/46
Berkum 8/24
— 11/38
Berlebeck 25/1
Berleburg, Gtsbez. //Sayn-Wittgenstein- 9/53
Berleburg, Stadt .. 9/53
Berlepsch-Ellerode 10/23
Berletzhof 13/62
Berlichingen 15/21
Berlin, Reichshauptstadt 2
Berlinchen 3/12
Berlinchen, Stadt . 3/37
Berlingen 11/47
Berlingerode 6/51
Berlingsen 9/51
Berlitt 3/12
Berloge 3/27
Berlstedt 17/24
Bermaringen 15/34
Bermatingen 16/6
Bermbach 10/13
— 10/32
— 10/38
— 17/12
Bermbeck 9/22
Bermel 11/8
Bermersbach 16/17
— 16/26
Bermershausen ... 9/53
Bermersheim 19/7
— 19/20
Bermoll 10/41
Bermsgrün .. *14/48*, 14/48
Bermuthshain 19/17
Berna 5/38
Bernau 13/22
— 16/16
— 36/14
— 36/36
— b. Berlin, Stadt 3/9
Bernbach 10/11
— 13/180
— 15/9
Bernbeuren 13/23
Bernbruch 14/24
— 14/35
Bernburg, Stadt .. 24/1
Berndau 5/54
Berndhöfen 1/34
Berndorf *5/39*, 5/39
— 10/6
— 11/47
— 13/50
— 13/78
— 13/126
— 14/33
— 33/4
—, Stadt 29/5
Berndroth 10/37
Berndshausen 10/9
Berneburg 10/20
Berneck i. Fichtelgebirge, Stadt .. 13/111
—, Stadt 15/9
Bernetzreith 36/40
Berneuchen 3/30
Berngau 13/58
Bernhagen 4/12
Bernhard//St. 17/16
Bernhards 10/10
Bernhardseck 1/24
Bernhardsthal, Markt 29/16
Bernhardswald 13/67
Bernhardswinden . 13/109
Bernhau 36/43
Bernhausen 15/12
Bernheide 3/18
Bernhof 13/61
Bernickow 3/29
Berningen 1/19
Bernitt 20/7
—//Neu 20/7
Bernkastel-Kues, Stadt 11/45
Bernklau 36/33
Bernloch 15/25
Bernlohe 13/137
Bernöwe 3/9
Bernried 13/29

Bernried 13/40
— 13/78
Bernrieth 13/77
Bernsbach.. *14/48*, 14/48
Bernsburg 19/6
Bernschlag 29/27
—//Böhmisch 29/17
—//Deutsch 29/17
Bernsdorf 3/38
— 4/22
— 4/27
— 4/38
— 5/7
— 5/35
— 6/37
— 10/18
— 14/7
— 17/19
— 36/21
Bernsdorf//Plaue- . *14/6*
Bernsee 4/32
Bernsen 8/5
Bernsfeld 19/6
Bernsfelden 15/24
Bernsgrün 17/15
Bernshausen 8/15
— 9/53
— 17/12
— 19/17
Bernstadt 15/34
—, Stadt 14/25
— in Schlesien, Stadt 5/15
Bernstein 13/60
— 13/142
— a. Wald 13/130
—, Markt 31/14
—, Stadt 3/37
Bernstorf 20/13
Bernte 8/50
Bernterode 6/46
— 6/51
Berntitz 14/37
Berod b. Hachenburg 10/34
— b. Wallmerod. 10/34
Berolzheim 13/140
— 16/29
—//Markt 13/120
Berresheim 11/8
Berreuth 14/20
Bersbrüden 1/19
Berscheid 11/46
Berschweiler 27/4
— (bei Baumholder) 11/4
— (bei Kirn) 11/4
Bersdorf 5/36
Bersenbrück 8/48
Bersken 1/28
Bersrod 19/15
Berßel 6/18
Berßen//Groß 8/52
—//Klein 8/52
Berstadt 19/10
Berstenau 1/22
Bersteningken *1/25a*, 1/23
Berstus- u. Meßokelmoor, Gutsbez. 1/23
Bertelsdorf 5/38
— 13/112
Bertenau 11/9
Berteroda 17/12
Berthaswalde 1/12
Berthelschütz 5/53
Berthelsdorf 3/38
— 5/34
— 5/37
Berthelsdorf 14/20
— 14/22
— 14/25
— 14/27
— 14/34
— 14/38
Bertholdsdorf 5/14
— 13/109
Bertholsdorf 5/17
Bertikow 3/6
Bertingen 6/19
Bertkow 6/13
Bertoldsheim 13/183
Bertoldshofen 13/180
Bertrich, Bad 11/6
Bertsdorf 14/28
Bertung 1/31
Berum 8/58
Berumbur 8/58
Berumerfehn 8/58
Berus 27/6
Berwang 34/7
Berwangen 16/8
— 16/33
Berwartshausen .. 8/22
Berwicke 9/51
Berxen 8/4
Berzbuir-Kufferath 11/55
Berzdorf 5/19
— 11/40
— 36/16
— a. d. Eigen 14/25
—//Nieder 36/11
—//Nieder 36/16
—//Ober 36/11
—//Ober 36/16
Berzhahn 10/34
Berzhausen 11/3
Berzischken 1/23
Berzweiler 13/93
Besandten 3/18
Besch 11/50
Bescheid 11/51
Beschendorf 7/12
Beschotenweg 8/57
Besdorf 7/15
Beseland 8/30
Beselin 20/12
Besenbeck//Raa- .. 7/13
Besendorf 20/8
Besenfeld 15/13
Besenkamp 9/22
Besenthal 7/9
Beseritz 20/15
Besges 10/10
Besigheim, Stadt . 15/23
Besikau 36/41
Besitz 20/8
Besow 4/29
Besse 10/9
Bessen 1/24
Bessenich 11/39
Besseringen 27/3
Bessingen 21/6
—//Nieder 19/15
—//Ober 19/15
Bessinghausen 8/6
Beßlich 11/51
Beßwitz 4/28
Besten 8/48
Bestendorf//Alt ... 1/8
Bestensee 3/15
Bethau 6/38
Betheln 8/14
Bethenhausen 17/13
Bethingen//Wehingen 11/50
Betkendorf 1/3
Betkenhammer ... 4/33
Betlinshausen 13/175
Betra 12/1
Betsche, Stadt ... 3/34
Bettbrunn 13/68
Betteldorf 11/47
Betten 3/32
Bettendorf 10/36
— 11/59
Bettenfeld 11/52
— 13/135
Bettenhausen 13/91
— 15/20
— 17/17
— 19/15
Bettingen 11/46
— 16/34
Bettingerode 21/7
Bettinghausen 9/51
Bettlern 5/5
— 36/31
Bettmar 8/20
— 21/3
Bettmaringen 16/8
Bettringen 15/15
Bettrum 8/20
Bettwar 13/135
Betzdorf 11/3
Betzendorf 8/34
— 13/109
Betzenrod 10/16
— 19/10
Betzenstein, Stadt 13/133
Betzenweiler 15/31
Betzhorn 8/32
Betziesdorf 10/18
Betzigau 13/177
Betzigerode 10/9
Betzin 3/11
Betzisried 13/181
Betzweiler 15/13
Beucha 14/33
— 14/35
Beuchen 13/162
Beucherling 13/69
Beuchlitz *6/33*
Beuchow//Groß ... 3/25
—//Klein 3/25
Beuchte 8/18
Beuden 6/28
Beuditz 6/33
— a./Wethau 6/39
Beuel 11/38
Beuerbach 10/38
— 13/16
Beuerberg 13/30
Beuerfeld 13/112
Beuern 10/19
— 13/16
— 19/15
Beuernfeld 17/12
Beulbar-Ilmsdorf .. 17/23
Beulich 11/10
Beulshausen 21/4
Beulwitz 17/19
Beuna (Geiseltal) .. 6/33
Beuren 6/51
— 11/6
— 11/12
— 11/50
— 11/51
— 12/1
— 13/184
— 15/9
— 15/26
— 15/31
— 15/37
Beuren 16/6
— am Ried 16/3
— an der Aach .. 16/5
Beuron 12/2
Beusingsen 9/51
Beuster *6/13*, 6/13
Beutel 3/16
Beutelsbach 13/76
— 15/36
Beutelsdorf 17/18
Beutengrund 5/8
Beutersitz 6/30
Beutha 14/9
Beuthen a./Oder, Stadt 5/30
Beuthen//Groß 3/15
— //Klein 3/15
— O.S., Stadt .. 5/62
Beutnerwalde 1/26
Beutnitz 3/27
— 17/23
Beutow 8/30
Bevenrode 21/3
Bevensen 8/8
—, Stadt 8/36
Beverbeck 8/36
Beverce 11/60
Bevergern, Stadt .. 9/15
Beveringen 3/12
Bevern 7/13
— 8/39
—, Flecken 21/6
Beverstedt 8/45
Beverungen, Stadt 9/23
Bevilsthal 4/33
Bewerdick 4/38
Beweringen 4/15
Bewern 1/23
Bewernick 1/6
Bewersdorf 4/30
—//Alt 4/29
—//Neu 4/29
Bewingen 11/47
Bexhövede 8/45
Bexten-Listrup ... 8/50
—//Wülfer- 25/2
Bexterhagen 25/2
Beyditten 1/2
Beyendorf 6/17
Beyerberg 13/113
Beyern 6/38
Beyernaumburg ... 6/36
Beyersdorf 3/30
— 4/13
— 6/27
Beyharting 13/4
Bezau 35/2
Bezdek 36/38
Bezdiek 36/47
Bezgenriet 15/16
Bial 4/28
Bialutten 1/35
Bias 24/8
Bibart 13/136
Biberach 13/184
— 15/19
— 16/18
— an der Riß, Stadt 15/7
Biberachzell 13/184
Biberbach 13/8
— 13/38
— 13/78
— 13/133
— 13/188
— 29/4
Biberberg 13/184
Biberg 13/115
Bibergau 13/157
Biberschlag 17/16
Bibersfeld 15/17
Biberteich 3/40
Biberwier 34/7
Biblis 19/20
Bibow 20/17
Bibra 17/17
— 17/23
—, Bad, Stadt .. 6/29
Biburg 13/13
— 13/49
— 13/122
— 13/170
Bichishausen 15/25
Bichl 13/26
Bichlbach 34/7
Bickelheim//Gau- . 19/7
Bickelsberg 15/6
Bicken 10/29
Bickenbach 11/10
— 19/11
Bickendorf 11/46
Bickenriede 6/48
Bickensohl 16/11
Bickhusen 20/8
Bicking 6/37
Bidenteich 1/17
Bidingen 13/180
Biebelhausen 11/50
Biebelnheim 19/7
Biebelried 13/157
Biebelsheim 19/9
Bieben 19/6
Bieber 10/11
Bieberach 14/23
Bieberau//Groß- .. 19/12
—//Klein- 19/12
Bieberbach 13/112
Bieberehren 13/165
Biebern 11/11
— (Ostpr.) 1/39
Biebernheim 11/10
Biebersdorf 3/33
— 5/8
— 36/20
Bieberstein 1/4
— 14/26
Bieberswalde 1/13
— 1/37
Biebesheim 19/16
Biebighausen 10/8
Biebrich 10/37
Biedebach 10/14
Biedenkopf, Stadt. 10/28
Biederbach 13/120
— 16/10
Biederitz 6/10
Biedershausen 13/100
Biedesheim 13/92
Bieg 13/135
Biegen 3/31
Biegenbrück 3/31
Biegiethen 1/12
Biegnitz 5/30
Biehain 5/42
Biehals 5/8
Biehla *6/30*
Biehla 14/24
Biehlen 5/35
Biehnendorf(Ostpr.) 1/7
Biela 36/20
—//Deutsch 36/57
—//Neu 36/57
Bielai 36/46
Bielatal 14/27
Bielau 5/32
— 5/56
— 5/59

4 Pommern, 5 = 5 A (1—43) Niederschlesien und 5 B (44—79) Oberschlesien, 6 Prov. Sachsen, 7 Schleswig-Holstein, 15 Württemberg, 16 Baden, 17 Thüringen, 18 Hamburg, 19 Hessen, 20 Mecklenburg, 21 Braunschweig, 22 Oldenburg, 31 Steiermark, 32 Kärnten, 33 Salzburg, 34 Tirol, 35 Vorarlberg, 36 Sudetenland, 37 Danzig-Westpreußen, 38 Wartheland.

Bielau 36/56
—//Klein..... 5/18
—//Nieder..... 5/31
—//Ober 5/31
Bielefeld, Stadt ... 9/17
Bielen 6/36
Bielendorf..... 5/11
Bielengebirge, Forst, Gtsbez. //Schneeberg-... 5/11
Bielenz 36/14
Bieling//Deutsch .. 31/5
Bielitz 5/29
— 5/49
— 5/70
Bieloschitz 36/4
Bielow 3/27
Bielwiese..... 5/22
Biemenhorst..... 9/9
Biemsen-Ahmsen.. 25/2
Bienau..... 1/37
— 5/39
Biendorf 20/17
— 24/7
Biene 8/50
Bienen..... 11/33
Bienenbüttel 8/36
Bienendorf 5/53
Bienenmühle// Rechenberg 14/20
Biengarten 13/123
Biengen..... 16/11
Bienrode..... 21/3
Biensdorf 14/27
Bienstädt 17/14
Bierbach..... 27/7
Bierbaum 31/5
— 31/15
— am Kleebigl.. 29/23
Bierbergen 8/24
Bierbronnen 16/8
Bierde..... 8/31
— 9/25
Bierden..... 8/44
Biere 6/7
Bieren..... 9/22
Bierfeld 11/51
Bieringen 15/20
— 15/21
Bierlingen 15/20
Biersdorf..... 11/3
— 11/46
Bierstedt..... 6/15
Bierstetten..... 15/31
Biesdorf 11/46
Bieselsberg..... 15/9
Biesen 3/12
— 6/28
Biesenbrow..... 3/6
Biesendorf 16/3
Biesenhard..... 13/115
Biesenrode 6/31
Biesenthal..... 6/13
—, Stadt 3/10
Biesern 14/38
Biesig 5/31
Biesingen 16/2
— 27/7
Bieskobnicken 1/12
Biesnitz//Groß.... 5/31
—//Klein..... 5/31
Biessellen 1/37
Bieste 8/48
Biesterfelde 37/18
Biestow..... 20/12
Bieswang 13/141
Bietegast..... 6/40
Bietenhausen 12/1
Bietigheim 16/26
—, Stadt 15/23
Bietikow..... 3/13
Bietingen 16/3
— 16/5
Bietzen 27/3
Biewende//Groß... 21/7
—//Klein..... 21/7
Bigge 9/44
Bihlafingen 15/7
Bilai..... 36/16
Bilchengrund 5/79
Bildechingen 15/20
Bilden..... 1/26
Bilderlahe 8/20
Bilderweiten..... 1/19
Bildstein 35/2
Bilfingen..... 16/25
Bilkheim 10/34
Bilin, Stadt..... 36/4
Billafingen 12/2
— 16/6
Billau 1/35
Billeben..... 17/21
Billen..... 1/28
Billenau 1/21
Billendorf..... 3/38
Billenhausen..... 13/178
Billenkamp //Aumühle 7/9
Billerbeck..... 4/13
— 8/30
— 9/10
— 21/4
— 25/1
—, Stadt 9/10
Billertshausen 19/6
Billig..... 11/39
Billigheim 13/88
— 16/32
Billinghausen..... 25/1
Billings..... 19/12
Billingsbach..... 15/10
Billingshausen 13/160
Billmerich..... 9/52
Billroda..... 6/29
Billsee..... 1/33
Bilm 8/28
Bilme..... 9/51
Bilsen 7/13
Bilshausen 8/15
Bilzingen..... 11/50
Bilzingsleben 6/29
Bimbach..... 13/151
Bimöhlen 7/17
Bimolten..... 8/49
Binabiburg..... 13/75
Binai..... 36/8
Binau 16/32
Binde..... 6/13
Bindemark..... 1/17
Binden 1/24
Binder 8/20
Bindersbach..... 13/88
Bindersleben 6/50
Bindfelde 6/16
Bindlach..... 13/111
Bindow..... 3/7
— 3/27
Bindsachsen..... 19/10
Binenwalde..... 3/14
Bingen 12/2
—, Stadt 19/9
Bingenheim 19/10
Bingerau..... 5/20
Bingerbrück..... 11/7
Bingum 8/57
Binien 1/34
Binnen 8/9
Binnenbach 13/5
Binnewitz..... 14/37
Binningen 11/6
— 16/3
Binow 4/9
Binsbach..... 13/155
Binscheid 11/49
Binsdorf 36/20
—, Stadt 15/6
Binsfeld..... 11/52
— 11/55
— 13/155
Binsförth 10/19
Binswangen 13/188
Binz..... 4/14
Binzen..... 16/14
Binzgen..... 16/4
Binzwangen 13/135
— 15/31
Biothen 1/13
Bippen 8/48
Birenbach 15/16
Birgden 11/58
Birgel 11/47
— 11/55
Birgelen 11/58
Birgen..... 1/28
Birgitz..... 34/3
Birgwitz 5/8
Biringen 27/6
Birk 13/111
Birkach 13/110
— 13/122
— 13/139
— 13/154
— 13/186
— 15/12
— a. Forst 13/112
Birkau..... 37/17
Birkbruch 4/36
Birkdorf 5/53
Birkefehl..... 9/53
Birkelbach 9/53
Birken 5/48
—//Nieder 5/50
— (Ostpr.)..... 1/24
Birkenau..... 1/5
— 19/8
— O. S. 5/79
Birkenberg..... 1/32
Birkenberge 3/28
Birkenbeul 11/3
Birkenbringhausen 10/8
Birkenbrück 5/27
Birkenbühl..... 13/142
Birkendorf 3/27
—, Marktfl..... 16/8
— (Ostpr.)..... 1/21
—//Reichen-..... 5/10
Birkenfeld..... 1/4
— 5/53
— 13/131
— 13/154
— 13/160
— 15/9
— 17/16
—, Stadt 11/4
Birkenfelde..... 1/26
— 1/28
— 6/46
—//Groß..... 1/13
Birkenhain..... 1/25
— 14/26
— (Niederschles.) 5/22
— (Ostpr.)..... 1/28
Birkenhard 15/7
Birkenhausen 1/24
Birkenheide 17/19
Birkenheim..... 1/20
— (Ob. Laus.)... 5/35
Birkenhöhe..... 5/10
— (Ostpr.)..... 1/18
— (Ostpr.)..... 1/22
Birkenhördt..... 13/88
Birkenhof..... 1/24
— 1/26
Birkenhorst..*3/34*, 3/34
— (Ostpr.)..... 1/24
Birkenhügel 17/20
Birkenlache 5/31
Birkenmühle 1/19
Birkenreuth 13/114
Birkenried 1/22
Birkensee *1/33*
Birkenstedt (Oberlausitz)*..... 5/42
Birkenstein..... 1/28
Birkental 1/32
— O. S. 5/58
Birkenwalde 1/12
— 1/34
— 4/12
Birkenweide..... 1/28
Birkenwerder..... 4/12
— b. Berlin 3/9
Birkert 19/13
Birkesdorf..... 11/55
Birkfähre 5/42
Birkfeld, Markt... 31/17
Birkfelde..... 1/33
Birkhagen..... 5/8
Birkhausen 13/185
— 17/13
Birkheim 11/10
Birkholz 3/9
— 3/41
— 4/33
— 4/34
— 4/36
— 5/18
— 6/16
— b. Beeskow... 3/7
— b. Märkisch Buchholz..... 3/7
Birkicht 5/40
Birkig 13/112
Birkigt 17/19
— 36/6
— 36/20
Birkingen 16/8
Birkkretscham ... 5/19
Birklacken 1/24
Birkland..... 13/23
Birklar..... 19/15
Birklingen..... 13/136
Birkmannsweiler.. 15/36
Birkow 4/30
Birksdorf 5/16
Birkungen..... 6/51
Birkwalde 3/32
Birkweiler..... 13/94
Birkwitz 14/27
Birlenbach 9/50
— 10/37
Birnai 36/3
Birnbach..... 11/3
— 13/48
Birnbäumel 5/12
Birnbaum..... 13/125
— 13/131
— 32/3
— (Wartheland). 38/28
Birnbrunn..... 13/42
Birndorf 16/8
— 36/29
Birnfeld..... 13/154
Birngrütz 5/40
Birresborn 11/49
Birresdorf..... 11/2
Birstein..... 10/11
Birstonischken ... *1/25a*, 1/28
Birten 11/32
Birtlingen..... 11/46
Birx 17/17
Birzhaft 7/8
Bischberg..... 13/110
Bischbrunn..... 13/160
Bischdorf 1/38
— 3/25
— 5/9
— 5/14
— 5/32
— 5/53
— 5/60
— 14/25
Bischhagen 6/46
Bischhausen..... 8/17
— 10/7
—, Kr. Fritzlar-Homberg..... 10/9
Bischheim..... 13/92
— 14/24
Bischleben 17/14
Bischmisheim..... 27/5
Bischof 8/30
Bischoffen..... 10/28
Bischofferode..... 6/51
— 10/19
Bischoffingen..... 16/11
Bischofrod 6/49
Bischofroda 17/12
Bischofrode 6/32
Bischofsburg, Stadt 1/38
Bischofsdhron 11/45
Bischofsee..... 3/40
—//Neu 3/40
Bischofsgrün 13/111
Bischofsheim 10/12
— 13/153
— a. d. Rhön, Stadt 13/163
—//Gau-..... 19/18
Bischofshofen, Markt 33/2
Bischofsmais 13/66
Bischofstal//Alt... 5/50
—, Stadt 5/50
Bischofstein 36/6
—, Stadt 1/38
Bischofstetten 29/15
Bischofswalde 4/39
— 5/56
Bischofswarth 29/19
Bischofswerda, Stadt 14/19
Bischofswerder, Stadt 37/31
Bischofswiesen ... 13/7
Bischofteinitz, Stadt 36/26
Bischofthum..... 4/38
Bischweier 16/26
Bischwind..... 13/151
— a. Raueneck.. 13/149
— b. Heilgersdorf 13/149
Bischwitz 5/16
— 5/20
Bisdorf//Groß..... 4/11
Bishausen..... 8/22

Nummern der Reichsgaue, Länder und preußischen Provinzen (halbfette Ziffern): **1** Ostpreußen, **2** Berlin, **3** Mark Brandenburg, **8** Hannover, **9** Westfalen, **10** Hessen-Nassau, **11** Rheinprovinz, **12** Hohenzollerische Lande, **13** Bayern, **14** Land Sachsen, **23** Bremen, **24** Anhalt, **25** Lippe, **26** Schaumburg-Lippe, **27** Saarland, **28** Wien, **29** Niederdonau, **30** Oberdonau,

Bisingen 12/1
Biskirchen 10/41
Biskupitz 36/51
Bislich 11/33
Bismarckhöhe 5/30
Bismarcksfeld 5/5
Bismarckshöh 1/22
Bismark *4/13a*, 4/16
— 4/26
— (Altmark), Stadt 6/16
—, Gutsbez..... 1/23
Bisperode 21/6
Bispingen 8/35
Bissee 7/14
Bissenberg 10/41
Bissendorf..... 8/28
— 8/53
Bissersheim 13/89
Bisses 19/10
Bissingen 13/171
— an der Enz... 15/23
— an der Teck.. 15/26
— ob Lontal ... 15/18
Bißnen 1/19
Bisten 27/6
Bistensee..... 7/5
Bisterschied 13/98
Bistoft..... 7/8
Bistritz an der Angel 13/56
Bitburg, Stadt ... 11/46
Bittau 36/56
Bittehnen .. *1/25a*, 1/28
Bittelbronn 12/1
— 15/19
— 15/20
Bittelbrunn 16/3
Bittelschies 12/2
Bittenbrunn..... 13/183
Bittenfeld 15/36
Bitter 8/34
Bitterfeld, Stadt.. 6/27
Bitterfelde 1/7
Bittingen 9/51
Bittkau 6/16
— (Ostpr.)..... 1/29
Bittstädt 17/11
Bitz 13/115
— 15/6
Bitzen 11/3
Bitzfeld 15/27
Bitzingen 1/26
Bizau 35/2
Biziker 4/24
Blachownia s. Blachstädt ... 5/47
Blachstädt..... 5/47
Bladen 5/54
Bladensdorf 36/50
Bladernheim 10/39
Bladiau 1/5
Bladowitz 36/54
Blätz 6/19
Blahussen 36/35
Blaibach 13/51
Blaichach 13/187
Blaindorf 31/7
Blandikow 3/12
Blandorf 8/58
Blangenmoor-Lehe 7/20
Blankenau 1/9
— 5/5
— 9/23
— 10/10
Blankenbach 10/20
Blankenberg 1/6
— 3/14
— 6/52
— 20/17
Blankenborn 13/88
Blankenburg 3/6
— 6/47
— 13/188
— am Harz, Stadt 21/2
— (Thür. Wald), Bad, Stadt .. 17/18
Blankenfelde 3/15
— 3/29
— 4/12
Blankenförde-Kakeldütt 20/15
Blankenhagen ... 4/27
— 8/22
— 20/12
Blankenhain 14/49
—, Stadt 17/24
Blankenheim 6/36
— 10/20
— (Ahr) 11/62
Blankenheimerdorf 11/62
Blankenhof 20/10
Blankenloch 16/24
Blankenrath 11/12
Blankenrode //Dalheim- 9/20
Blankensee 1/6
— 3/8
— 4/13
— *4/13a*, 4/16
— 20/15
— -Goldbach 3/41
Blankenstein 14/26
— 17/20
— (Ruhr), Stadt 9/45
Blankersdorf 36/20
Blankfeld 3/41
Blankwitt 4/35
Blansingen 16/14
Blasbach 10/41
Blaschdorf //Laubias-..... 36/56
Blaschin 36/41
Blaschke 36/50
Blasdorf 3/33
— b. Liebau i. Schles. 5/37
Blasen//Sankt 31/13
Blasheim 9/24
Blasien//St. 16/16
Blasiwald 16/16
Blasweiler 11/2
Blatnitz 36/35
Blattendorf 36/52
Blattersleben 14/23
Blatzen//Groß 36/8
Blatzheim 11/37
Blaubach 13/93
Blaubeuren, Stadt 15/34
Blauda 36/50
Blauendorf 36/52
Blauenschlag 29/17
Blauenthal .. *14/48*, 14/48
Blaufelden 15/10
Blaukirchen //Forlitz-..... 8/56
Blaustein 1/11
Blechhammer 5/48
Bleckede, Stadt .. 8/34
Blecken 1/22
Bleckendorf 6/17
Bleckenstedt 21/7
Bleckhausen 11/47
Bleckmar 8/29
Bleckwedel 8/42
Bledau 1/12
Bleddin 6/40
Bledeln 8/19
Bledesbach 13/93
Bleialf 11/49
Bleibach 16/10
Bleiberg ob Villach, Markt 32/8
Bleibuir 11/62
Bleiburg, Stadt .. 32/9
Bleich 13/69
Bleiche 6/19
Bleichenau 5/42
Bleichenbach 19/10
Bleichenbarth 1/6
Bleicherode, Stadt 6/45
Bleichheim 16/10
Bleichstetten 15/29
Bleidenrod 19/6
Bleidenstadt 10/38
Bleischwitz 5/54
Bleistadt, Stadt .. 36/29
Bleiswedel, Markt. 36/15
Bleiwäsche 9/20
Blekendorf 7/14
Blender 8/44
Blendienen 1/28
Blersum 8/59
Blesen, Stadt 3/36
Blesendorf 3/12
Blessenbach 10/32
Blessin//Alt 3/29
Bleyen//Alt 3/29
—//Neu 3/29
Blickershausen ... 10/23
Blickhauserhöhe .. 11/3
Blickwedel 8/32
Blickweiler 27/7
Bliedersdorf 8/43
Bliederstedt 17/21
Bliedungen 6/45
Bliensbach 13/188
Bliesdalheim 27/2
Bliesdorf 3/10
Bliesekow 20/12
Bliesen 27/8
Bliesendorf 3/19
Bliesheim 11/39
Blieskastel, Stadt . 27/7
Bliesmengen-Bolchen 27/7
Bliesransbach 27/5
Bliestorf 7/9
Blievenstorf 20/9
Blindenmarkt, Markt 29/15
Blindert 11/2
Blindheim 13/171
Blindow 3/13
Blinkersee 1/17
Blintendorf 6/52
— 17/20
Blintrop 9/43
Blisowa 36/26
Blitzenreute 15/28
Blochingen 15/31
Blochwitz 14/23
Blockland 23/2
Blocksberg *1/19*
Blockswalde 1/26
Blockwinkel 3/30
Blöcken 1/7
Blöcktach 13/180
Blödesheim 19/7
Blönried 15/28
Blönsdorf 6/40
Blösien 6/33
Blofeld 19/10
Bloischdorf 3/39
Blomberg 8/59
—, Stadt 25/1
Blomesche Wildnis 7/18
Blonaken 37/33
Blonhofen 13/176
Blons 35/1
Blosdorf 36/51
Blosenberg 14/46
Blossenau 13/172
Blossersberg 13/74
Blossin 3/7
Bloßwitz 14/37
Blottendorf 36/5
Blowatz 20/17
Bludau 1/3
— 1/12
Bludenz, Stadt ... 35/1
Bludesch 35/1
Blücher 20/8
Blüchersdorf 1/24
Blüchersfelde 5/39
Blüchersruh 5/5
Blüchertal 5/20
Blüssen 20/13
Blütenau 5/50
Blüthen 3/18
Blütlingen 8/30
Blumau 31/5
— an der Wild, Markt 29/24
Blumberg 1/3
— 3/9
— 3/30
— *4/13a*, 4/9
— 4/13
— 6/30
— 14/28
—//Groß 3/27
—//Klein 3/27
—, Marktfl..... 16/2
Blumegg 16/8
— 31/3
Blumenau 1/6
— 1/10
— 5/36
— *8/8*, 8/8
— 14/8
— 36/57
—//Groß 1/12
—//Groß 1/36
—//Groß 5/53
—//Klein 5/53
Blumenbach 1/24
Blumendorf 5/40
Blumenegg *35/1*
Blumenfeld 1/26
— 16/3
Blumenfelde 4/36
— (Ostpr.) 1/7
Blumenhagen 3/6
— 3/13
— 8/24
Blumenholz 20/15
Blumenow 20/15
Blumenrod 13/112
Blumental 1/24
— 1/34
Blumenthal 1/26
— 3/12
— 3/30
— 4/16
— 5/56
— 5/58
— 7/15
— 8/43
— 9/51
— 29/8
Blumenthal (Unterweser) ... *8/41*
Blumenwerder ... 4/38
Blumerode 5/14
— 6/31
Blumroda 14/33
Blumroth 9/51
Blumstein 1/9
— 37/18
Blumweiler 15/24
Blunau 5/35
Blunk 7/17
Bluschau 5/59
Blyinghausen //Habichhorst-.. 26/2
Bobbe 24/7
Bobbin (Rügen) *4/14*, 4/14
— 20/10
Bobeck 17/23
Bobelwitz 3/34
Bobengrün 13/130
Bobenhausen I ... 19/10
— II 19/6
Bobenheim a. Berg 13/96
— a. Rhein 13/89
Bobenneukirchen.. 14/46
Bobenthal 13/97
Bober 36/21
Boberhöh 3/27
Bobern 1/34
Bobernig 5/33
Boberow.... *3/18*, 3/18
Boberröhrsdorf ... 5/34
Bobersberg, Stadt. 3/27
Bobersen 14/23
Boberstein 5/34
Bobertal 3/27
Boberullersdorf ... 5/34
Boberwitz 5/43
Bobingen 13/186
Bobischau 5/11
Bobitz 20/13
Boblas 17/23
Boblin..... *4/13a*, 4/16
Boblitz 3/25
Bobrek-Karf 5/69
Bobrownik 5/59
Bobstadt 16/34
— 19/20
Bobzin 20/8
— 20/11
Bochin 3/18
Bochingen..... 15/30
Bocholt, Stadt ... 9/1
Bocholz..... 11/60
Bochow 3/8
— 3/19
— 4/26
Bochum, Stadt... 9/29
Bocka 17/10
Bockau 5/14
— 14/48
Bockel 8/35
—//Wagenfeld-... 8/3
Bockelnhagen 6/51
Bockelskamp 8/29
Bockelwitz 14/34
Bocken//Groß 36/20
—//Klein 36/20
Bockenau 11/7
Bockenbach 9/50
Bockendorf 10/8
— 14/34
Bockenem, Stadt . 8/20
Bockenfeld 13/135
Bockenheim//Stein- 19/7
Bockenrod 19/13
Bockfließ, Markt.. 29/16
Bockholt 8/36
Bockholte 8/47
Bockhop 8/9
Bockhorn 8/31
— 13/10

4 Pommern, 5 = 5 A (1—43) Niederschlesien und 5 B (44—79) Oberschlesien, 6 Prov. Sachsen, 7 Schleswig-Holstein, 15 Württemberg, 16 Baden, 17 Thüringen, 18 Hamburg, 19 Hessen, 20 Mecklenburg, 21 Braunschweig, 22 Oldenburg, 31 Steiermark, 32 Kärnten, 33 Salzburg, 34 Tirol, 35 Vorarlberg, 36 Sudetenland, 37 Danzig-Westpreußen, 38 Wartheland.

Bockhorst 8/44
— 8/47
— 9/21
Bockleben 8/30
Bocklet, Bad 13/156
Bockraden 8/48
Bocksberg 13/188
Bockschaft 16/33
Bocksdorf 31/5
Bockstadt 17/16
Bockstedt 8/3
Bockswiese// Hahnenklee-(Oberharz) 8/25
Bockum-Hövel ... 9/11
Bock und Teich .. 17/19
Bockup 20/9
Bockwen 14/26
Bockwitz 5/43
— 6/30
— 6/38
— 14/35
Boddin 3/12
— 20/8
— 20/10
Boddinsfelde 3/15
Bode 8/36
Bodelshausen 15/32
Bodelwitz 6/52
Boden 7/9
— 10/39
— 13/59
— 14/23
Bodenbach 11/8
—, Stadt 36/20
Bodenburg, Flecken 21/4
Bodendorf 6/9
— 11/2
Bodenfelde 8/22
Bodenhagen 4/25
Bodenhausen 1/21
Bodenheim 19/18
Bodenkirchen 13/75
Bodenmais 13/66
Bodenrod 19/14
Bodenrode 6/51
Bodensee 8/15
Bodenstadt, Stadt 36/43
Bodenstedt 21/3
Bodenstein 13/69
— 21/4
Bodenteich 8/36
Bodenwerder, Stadt 8/6
Bodenwinkel 37/18
Bodenwöhr 13/59
Boderitz 17/10
Boderndorf 13/112
Bodersweier 16/12
Bodes 10/16
Bodisch 36/6
Bodland 5/60
—, Forst, Gtsbez. 5/60
Bodman 16/5
Bodnegg 15/28
Bodolz 13/179
Bodstedt 4/8
Böbbelin 4/29
Böbber 8/10
Böbing 13/23
Böbingen 13/94
Böblingen, Stadt.. 15/8
Böbrach 13/74
Böchingen 13/94
Böck 4/6
— *4/13a*, 4/16
— 4/35
Böcke 6/10
Boecke 8/36
Böckels 10/10
Böckelse 8/32
Böckenförde 9/47
Böckum 9/47
Böckweiler 27/2
Böckwitz 6/15
Böddensell 6/8
Böddenstedt 6/15
— 8/36
Böddiger 10/19
Bödefeld, Freiheit. 9/48
—, Land 9/48
Bödexen 9/23
Bödigheim, Marktfl. 16/29
Böel 7/16
Böelschuby 7/16
Böffingen 15/13
Bögendorf//Nieder. 5/18
—//Ober 5/18
Böheimkirchen, Markt 29/21
Böhen 13/181
Böhl 13/95
Böhla b. Geißlitz.. 14/23
— b. Ortrand... 14/23
Böhlen 14/34
— 14/36
— 17/11
Böhlendorf 20/12
Böhlerwerk an der Ybbs 29/4
Böhlitz 6/39
— b. Wurzen.... 14/35
— -Ehrenberg... 14/36
Böhlscheiben 17/18
Böhmdorf b. Gratzen 30/7
— b. Zettwing... 30/7
Böhme 8/31
Böhmenkirch 15/16
Böhmerwold 8/57
Böhmfeld 13/115
Böhming 13/115
Böhmisch Aicha, Stadt 36/16
— Bernschlag ... 29/17
— Bokau 36/3
— Borau 36/41
Böhmischbruck ... 13/77
Böhmisch Domaschlag 36/41
Böhmischdorf..... 5/6
— 36/9
— 36/40
— 36/44
Böhmisch Gilowitz 30/7
Böhmischgut 37/17
Böhmisch Hammer 36/39
— Hermersdorf.. 36/57
— Kahn 36/3
— Kamnitz, Stadt 36/20
— Kilmes..... 36/41
— Kubitzen *13/56*, 13/78
— Leipa, Stadt.. 36/5
— Liebau..... 36/54
— Märzdorf 36/50
— Matha 36/6
— Neudörfl..... 36/3
— Petersdorf.... 36/46
— Röhren 13/65
— Rothmühl.... 36/57
— Rothwasser, Markt 36/49
— Rudoletz 29/24
— Rust 36/31
— Wiesen 36/57
Böhmisch Wiesenthal, Stadt..... 36/39
— Zlatnik (auch Schladnig an der Biela)..... 36/4
Böhmswalde..... 5/79
Böhmzwiesel 13/80
Böhne 6/11
— 10/5
Böhnhusen 7/14
Böhrigen 14/34
Böhringen..... 15/25
— 15/30
— 16/3
Boek 20/9
Boek *20/16*
Böken 7/15
— 20/14
Bökendorf..... 9/23
Böklund 7/16
Boekzetelerfehn .. 8/56
Bölhorst 9/25
Bölkau 37/15
Bölkendorf..... 3/6
Bölkow *20/7*, 20/7
—//Groß..... 20/12
—//Klein..... 20/12
Böllberg//Wörmlitz- 6/35
Böllen 16/14
Böllenborn 13/88
Böllstein 19/13
Bölsberg 10/34
Bölsdorf 6/16
Bölten 36/52
Bölzig 4/39
Bölzke 3/12
Bömenzien 6/13
Bömighausen 10/6
Boen 8/57
Bönebüttel..... 7/14
Bönen 9/52
Bönhof 37/33
Bönick..... 1/26
Bönitz..... 6/30
Bönkeim 1/9
Bönkenwalde..... 1/5
Bönnien 8/20
Bönnigheim, Stadt 15/23
Bönninghausen ... 9/47
Bönningstedt..... 7/13
Bönstadt..... 19/14
Bönstrup..... 7/8
Bördel..... 8/21
Börfink-Muhl..... 11/51
Börger 8/47
Börgerende 20/12
Börgitz 6/8
Börln 14/35
Börm 7/16
Börnchen 5/36
— b. Dippoldiswalde 14/20
— b. Lauenstein . 14/20
Börnecke..... 21/2
—//Preußisch ... 6/14
Börnen 4/28
Börnersdorf 14/20
Börnichen b. Grünhainichen 14/6
— b. Oederan ... 14/6
Börnicke..... 3/9
— 3/11
Börninghausen.... 9/24
Börnsen..... 7/9
Börrstadt 13/98
Börry..... 8/6
Börsborn..... 13/93
Börslingen 15/34
Börßum..... 21/7
Börstingen 15/20
Börtewitz 14/37
Börtlingen 15/16
Börzow 20/13
Bösching 36/16
Bösdorf..... 5/56
— 6/8
— 7/14
— 14/36
Böseckendorf..... 6/51
Bösel..... 8/30
Bösenbach 31/3
Bösenbrunn 14/46
Bösenburg 6/32
Bösendorf..... 37/15
Bösendürnbach ... 29/10
Bösenreutin 13/179
Bösenrode..... 6/45
Boesensell 9/12
Bösewig..... 6/40
Bösgesäß..... 10/11
Bös-Gesäß 19/10
Bösig..... 36/8
— 36/21
—//Klein..... 36/8
Bösingen 15/13
— 15/30
Bösingfeld, Flecken 25/2
Bösinghausen 8/17
Bösinghoven// Ossum- 11/30
Bösitz//Groß 3/28
Bösleben..... 17/11
Bösperde..... 9/46
Bößau//Groß 1/38
—//Klein..... 1/38
Bössow 20/13
Bötenberg..... 8/9
Bötersen..... 8/42
Bötersheim..... 8/33
Böttchersdorf..... 1/2
Böttigheim..... 13/160
Böttingen..... 15/25
— 15/33
Bötzen..... 6/28
Bötzingen..... 16/11
Bötzow 3/11
Böxlund 7/21
Boffzen 21/6
Bofsheim..... 16/29
Bogdainen 1/31
Bogel 10/36
Bogen 1/6
—, Markt..... 13/40
Bogenau 5/5
Bogenberg 13/40
Bogendorf..... 5/42
Bogenneusiedl 29/16
Bogenthin..... 4/25
Bogheim 11/55
Bogschütz..... 5/15
Bogunitz 5/59
Bohentsch..... 36/33
Bohlingen..... 16/3
Bohlsbach..... 16/17
Bohlsen 8/36
Bohmen//Alt 36/20
Bohmstedt 7/10
Bohmte 8/54
Bohnau..... 36/57
Bohndorf 8/36
Bohnenburg..... 8/34
Bohnert..... 7/5
Bohnhorst..... 8/9
Bohnsack 37/15
Bohnsackerweide.. 37/15
Bohra 14/24
— 17/10
Bohrau 3/38
— 5/15
—//Markt..... 5/19
Bohrauseifersdorf . 5/36
Bohsdorf 3/39
Bohuslawitz..... 36/47
Bohutin..... 36/50
Bohutschowitz ... 36/55
Boich-Leversbach . 11/55
Boidensdorf..... 36/45
Boienhagen..... 20/13
Boiensdorf 20/17
Boilstädt..... 17/14
Boimstorf..... 21/5
Boisheim..... 11/30
Boissin *4/21*, 4/21
Boitin, Dorf..... 20/7
— -Resdorf 20/13
Boitmannsdorf.... 5/51
Boitze 8/34
Boitzen..... 8/39
Boitzenburg (Uckermark).... 3/16
— (Uckermark), Forst, Gtsbez... 3/16
Boitzenhagen..... 8/32
Boitzum 8/10
Boize..... 20/8
Boizenburg (Elbe), Stadt 20/8
Bojehnen ... *1/25a*, 1/28
Bojendorf..... 13/110
Bok//Groß 36/21
Bokau//Böhmisch . 36/3
Boke 9/20
Bokel..... 7/13
— 7/15
— 8/32
— 8/43
— 8/45
— 8/47
— 8/48
— 9/21
— 9/28
Bokellen 1/4
Bokeloh..... 8/8
— 8/52
Bokelrehm 7/15
Bokelseß..... 7/13
Bokensdorf 8/32
Bokern//Klein 8/48
Bokholt..... 7/13
Bokhorst..... 7/15
Boklund//Norby-.. 7/5
Boksee..... 7/14
Boksgrün 36/31
Bokwen..... 36/5
Bolanden 13/92
Bolatitz..... 5/59
Bolbitten 1/5
Bolbritz..... 14/19
Bolchen//Bliesmengen- 27/7
Boldebuck 20/7
Boldekow 4/5
Boldela 20/14
Boldenshagen..... 20/12
Boldevitz 4/14
Bolheim 15/18
Bolitten..... 1/8
Bolken..... 1/29
Bolkenhain, Stadt. 5/36
Bolko..... 5/58
Bolkohof 5/20
Bolkow 4/21
Boll 12/1
— 15/16
— 15/30

Nummern der Reichsgaue, Länder und preußischen Provinzen (halbfette Ziffern): **1** Ostpreußen, **2** Berlin, **3** Mark Brandenburg, **8** Hannover, **9** Westfalen, **10** Hessen-Nassau, **11** Rheinprovinz, **12** Hohenzollerische Lande, **13** Bayern, **14** Land Sachsen, **23** Bremen, **24** Anhalt, **25** Lippe, **26** Schaumburg-Lippe, **27** Saarland, **28** Wien, **29** Niederdonau, **30** Oberdonau,

Boll ... 16/5
— ... 16/16
Bollberg ... 17/23
Bolleinen ... 1/37
Bollen ... 8/44
Bollenbach ... 11/45
— ... 16/18
Bollendorf ... 11/46
Bollensdorf ... 3/8
Bollensen ... 8/22
— ... 8/36
Bolleroda ... 17/12
Bollersdorf ... 3/10
Bollewick ... 20/16
Bollhagen//Hinter. 20/12
—//Klein ... 20/12
—//Vorder ... 20/12
Bollingen ... 15/34
Bollingstedt ... 7/16
Bollschweil ... 16/11
Bollstadt ... 13/185
Bollstedt ... 6/48
Bollwerk ... 37/17
Bolschwitz ... 3/25
Bolsdorf ... 11/47
Bolsehle ... 8/9
Bolsterlang ... 13/187
Bolstern ... 15/31
Boltenhagen ... 4/21
— ... 20/13
Boltersen ... 8/34
Boltoft ... 7/8
Bolz ... 20/7
Bolzfelde ... 1/20
Bolzhagen ... 1/20
Bolzhausen ... 13/165
Bolzum ... 8/19
Bombach ... 16/10
Bombeck ... 6/15
Bombitten ... 1/5
Bombogen ... 11/52
Bomke ... 8/36
Bomlitz ... 8/31
Bommelsen ... 8/31
Boms ... 15/31
Bomsdorf ... 3/28
— ... 6/30
Bomst, Stadt ... 3/41
Bonafort ... 8/21
Bonau ... 6/39
Bonbaden ... 10/41
Bonbruck ... 13/75
Bondelum ... 7/10
Bondorf ... 15/8
— ... 15/31
Bone ... 24/8
Bonefeld ... 11/9
Bonenburg ... 9/27
Bonerath ... 11/51
Bonese ... 6/15
Bonfeld ... 15/19
Bongard ... 11/8
Bonin ... 4/27
Bonisdorf ... 31/4
Bonitz ... 24/8
Bonlanden auf den Fildern ... 15/12
Bonn, Stadt ... 11/35
Bonndorf ... 16/6
— ... 16/16
— ... 17/17
Bonnewitz ... 14/27
Bonnhagen ... 20/13
Bonnhof ... 13/109
Bonnland ... 13/155
Bonsal ... 13/183
Bonstetten ... 13/170
Bonstorf ... 8/29
Bonsweiher ... 19/8
Bontkirchen ... 9/44
Boock ... *4/13* a, 4/16
— ... 6/13
Bookhof ... 8/52
Bookholt ... 8/49
Boos ... 11/7
— ... 11/8
— ... 13/181
Boosen ... 3/31
Boostedt ... 7/17
Bopfingen, Stadt ... 15/4
Boppard, Stadt ... 11/10
Borau ... 6/39
—//Böhmisch ... 36/41
—//Deutsch ... 36/41
Borbels ... 17/12
Borchel ... 8/42
Borchersdorf ... 1/12
— ... 1/35
Borchertsdorf ... 1/9
— ... 1/10
Borckenfriede ... 4/5
Borckenhagen// Groß ... 4/27
Bordehnen ... 1/10
Bordelum ... 7/10
Bordenau ... 8/8
Bordesholm ... 7/15
Boren ... 7/16
Boreslau ... 36/19
Boretz ... 36/15
Borg ... 8/31
— ... 8/36
— ... 8/48
— ... 11/50
— ... 20/12
Borgau ... 6/29
Borgdorf-Seedorf ... 7/15
Borgeln ... 9/51
Borgentreich, Stadt 9/27
Borgfeld ... 20/10
— ... 23/2
— ... 37/15
Borghees ... 11/33
Borgholz ... 7/11
— ... 9/27
Borgholzhausen, Stadt ... 9/21
Borghorst ... 9/14
Borgisdorf ... 3/8
Borgishain ... 17/10
Borgloh-Wellendorf 8/53
Borgsdorf ... 3/9
Borgstedt ... 7/5
Borgsum ... 7/21
Borgwedel ... 7/16
Borin ... 4/9
Boritz ... 14/26
Bork ... 3/12
— ... 9/11
—//Deutsch ... 3/19
—//Glauchow- ... 3/41
Borkau ... 5/30
Borken ... 1/9
— ... 1/29
— ... 1/34
— ... 6/37
— ... 8/52
—//Groß ... 1/36
— i. Hessen, Stadt ... 10/9
—, Stadt ... 9/9
Borkenau ... 1/39
Borkendorf ... 4/33
— ... 5/56
Borkenhain O. S. . 5/49
Borkenheide ... 1/36
Borkental ... 5/79
Borkenwalde ... 1/18
— ... 5/60
Borkenwirthe ... 9/9
Borker Heide, Anteil Kreis Angerburg, Forst, Gtsbez. ... 1/18
—, Anteil Kr. Goldap, Forst, Gtsbez. 1/21
—, Anteil Kr. Lötzen, Forst, Gtsbez. ... 1/33
—, Anteil Kr. Treuburg, Forst, Gtsbez. ... 1/29
Borkhausen ... 25/1
Borkheide ... 3/19
Borkow ... 3/30
— ... 4/26
— ... 20/7
Borkum ... 8/57
Borlas ... 14/20
Borler ... 11/8
Borlinghausen ... 9/27
Born ... 4/8
— ... 4/34
— ... 6/8
— ... 9/23
— ... 10/38
— ... 11/60
—, Forst, Gtsbez. 4/8
—//Groß ... 4/38
Borna ... 14/27
— ... 14/37
—, Stadt . *14/33*, 14/33
Bornberg ... 8/40
— (Ostpr.) ... 1/21
Borne ... 3/19
— ... 5/14
— (Bez. Magdeburg) ... 6/7
Bornfelde ... 5/12
Bornhagen ... 6/46
Bornhausen ... 21/4
Bornheim ... 11/38
— ... 13/94
— ... 19/7
Bornhöved ... 7/17
Bornholt ... 7/15
Bornholte ... 9/28
Bornich ... 10/36
Bornitt ... 1/3
Bornitz ... 6/41
— ... 14/37
— ... 37/31
Bornow ... 3/7
Bornsdorf ... 3/32
Bornsen ... 6/15
— ... 8/36
Bornshain ... 17/10
Bornstedt ... 6/9
— ... 6/36
Bornstein//Neudorf- ... 7/5
Borntin ... 4/23
— ... 4/38
Borntosten ... 9/44
Borntuchen ... 4/22
Bornum ... 21/4
— ... 21/5
— ... 21/7
— ... 24/8
Bornzin ... 4/30
Borod ... 10/34
Borotitz ... 29/26
Borowitz//Groß ... 36/13
—//Klein ... 36/13
Borr ... 11/39
Borrentin ... 4/7
Borsberg ... 14/21
Borsch ... 17/12
Borschemich ... 11/56
Borschen ... 5/22
Borschenen ... 1/11
Borschimmen ... 1/34
Borsdorf ... 14/35
— ... 19/10
Borsfleth ... 7/18
Borstehnen ... 1/20
Borstel ... 6/16
— ... 7/13
— ... 7/17
— ... 8/5
— ... 8/8
— ... 8/9
— ... 8/33
— ... 8/43
— ... 8/44
— i. d. Kuhle ... 8/35
Borstendorf ... 14/6
Borstorf ... 7/9
Borsum ... 8/19
— ... 8/47
Bortewitz ... 14/35
Bortfeld ... 21/3
Borth ... 11/32
Borthen ... 14/27
Bortshausen ... 10/18
Borwalde ... 1/3
Borxleben ... 17/21
Bosau ... 7/7
Boschpol//Groß ... 4/26
—//Klein ... 4/26
Bosen ... 11/4
Bosenbach ... 13/93
Bosenheim ... 19/9
Bosens ... 4/29
Bosewitz ... 14/27
Boslar ... 11/59
Boßdorf ... 3/19
Bosse ... 8/31
Bosseborn ... 9/23
Bossel ... 8/43
Bosserode ... 10/20
Bossin ... 4/17
Bossow ... 20/7
Bostel ... 8/29
Bostelwiebeck ... 8/36
Botelsdorf ... 20/14
Botenheim ... 15/19
Botenwald ... 36/56
Bothel ... 8/42
Bothendorf ... 3/27
— ... 5/20
Bothenen ... 1/7
Bothenheiligen ... 6/47
Bothfeld ... 6/33
Bothkamp ... 7/14
Bothmer ... 8/31
Bottau ... 1/36
Bottenau ... 16/17
Bottenbach ... 13/100
Bottenberg ... 9/50
Bottendorf ... 6/34
— ... 10/8
Bottenhorn ... 10/28
Bottenweiler ... 13/135
Bottmersdorf ... 6/17
Bottorf ... 8/48
Bottrop, Stadt ... 9/2
Bottschow ... 3/40
Bouderath ... 11/62
Bourheim ... 11/59
Bovenau ... 7/15
Bovenden ... 8/17
Boverath ... 11/47
Boverstedt ... 7/21
Bowitz ... 30/9
Boxberg ... 5/42
— ... 11/47
— ... 16/34
Boxbrunn ... 13/123
— ... 13/162
Boxdorf ... 13/119
— ... 14/21
Boxtal ... 16/34
Boyadel ... 5/33
Boyda ... 6/28
Boyden ... 1/8
Boye ... 8/29
Boyken ... 1/28
Braach ... 10/20
Braak ... 7/19
— ... 21/6
Braaken ... 7/20
Braam-Ostwennemar ... 9/52
Braasche ... 8/30
Brabschütz ... 14/21
Brachbach ... 11/3
Brachelen ... 11/58
Brachenfeld (Ostpr.) 1/24
Brachstadt ... 13/172
Brachstedt ... 6/35
Bracht ... 10/18
— ... 11/30
— -Bellscheidt// Homberg- ... 11/27
—//Burg ... 19/10
Brachtendorf ... 11/6
Brachwitz ... 3/19
— ... 6/35
Brackede ... 8/34
Brackel ... 8/33
Brackenberg ... 4/30
Brackenheim, Stadt 15/19
Brackenlohr ... 13/140
Brackstedt ... 21/5
Brackwede ... 9/19
Braderup ... 7/21
Brädikow ... 3/17
Brämerhusen ... 1/26
Bräsen ... 24/8
Brättersdorf ... 36/45
Brätz, Stadt ... 3/34
Bräuersdorf ... 13/131
Bräunisheim ... 15/34
Bräunlingen ... 16/2
Bräunrode ... 6/31
Bräunsdorf ... 14/5
— ... 14/22
Brahetal ... 1/17
Brahlstorf, Dorf ... 20/8
Brahmenau ... 17/13
Braidbach ... 13/161
Brakau ... 37/29
Brake ... 8/3
— ... 9/19
— i. L. ... 25/2
—, Stadt ... 22/9
Brakel, Stadt ... 9/23
Brakelsiek ... 25/1
Brakenau ... 1/28
Bralitz ... 3/29
Brallentin ... 4/13
Brambach ... 24/8
—, Radiumbad ... 14/46
Bramberg ... 13/149
— am Wildkogel 33/6
Brambostel ... 8/36
Bramel ... 8/45
Bramey-Lenningsen 9/52
Bramhaar// Klusorth- ... 8/50
Bramhar ... 8/52
Brammer ... 7/15

4 Pommern, 5 = 5 A (1—43) Niederschlesien und 5 B (44—79) Oberschlesien, 6 Prov. Sachsen, 7 Schleswig-Holstein, 15 Württemberg, 16 Baden, 17 Thüringen, 18 Hamburg, 19 Hessen, 20 Mecklenburg, 21 Braunschweig, 22 Oldenburg, 31 Steiermark, 32 Kärnten, 33 Salzburg, 34 Tirol, 35 Vorarlberg, 36 Sudetenland, 37 Danzig-Westpreußen, 38 Wartheland.

Bramsche, Stadt.. 8/48
— -Wesel..... 8/50
Bramstädt..... 4/21
Bramstedt..... 8/4
— 8/45
—, Bad. Stadt... 7/17
Bramwald, Forst, Gtsbez..... 8/21
Branchewinda.... 17/11
Brand..... 4/36
— 5/11
— 10/10
— 11/54
— 13/50
— 13/116
— 29/27
— 35/1
— I..... 36/40
— II..... 36/40
— b. Marktredwitz..... 13/142
— -Erbisdorf, Stadt..... 14/22
— -Laaben..... 29/21
—, Markt..... 29/9
—//Ober..... 36/39
—//Unter..... 36/39
Brandau..... 1/32
— 19/11
— 36/7
Brandberg..... 34/8
Brande..... 5/49
— -Hörnerkirchen 7/13
Branden..... 1/22
Brandenberg..... 11/55
— 34/5
Brandenburg (Frisches Haff)..... 1/5
— (Havel), Stadt 3/1
— (Kr. Elchniederung)..... 1/20
Brandenhof..... 1/28
Branderoda..... 6/34
Branderode..... 6/45
Brandetal..... 5/12
Brandewalde..... 5/57
Brandhofen..... 5/35
Brandholz..... 13/111
Brandhorst..... 24/7
Brandis..... 6/37
—, Stadt..... 14/35
Brandlacken..... 1/13
Brandlecht, Bauerschaft..... 8/49
Brandlos..... 10/10
Brandoberndorf.. 10/41
Brandrode..... 1/19
Brandrübel..... 17/10
Brandscheid..... 10/34
— 11/49
Brandschütz..... 5/14
Brandseifen..... 36/53
Brandshagen..... 4/11
Brandsheide..... 4/36
Brandshof, Gtsbez. 26/2
Brandstade //Herrenhof-... 8/34
Brandten..... 13/66
Branitz..... 3/26
— 5/54
Branischau..... 36/41
Branka..... 36/55
Brankow..... 3/27
Brannenburg..... 13/22
Bransdorf..... 36/48
Brarupholz..... 7/16
Braschen..... 3/27
—, Forst, Gtsbez. 3/27
Braschoß..... 11/43
Braschwitz..... 6/35
Brasdorf..... 1/12
Brase..... 8/8
Brassen..... 1/17
Brassendorf..... 1/33
Bratelsbrunn..... 29/19
Bratrochow..... 36/13
Bratsch..... 5/54
Brattendorf..... 17/16
Brattersdorf..... 36/50
Braubach, Stadt.. 10/36
Brauchitschdorf... 5/41
Braudel..... 8/30
Brauel..... 8/36
— 8/39
Brauerschwend... 19/6
Brauersdorf..... 9/50
— 13/125
— (Ostpr.)..... 1/22
Brauna..... 14/24
Braunau..... 5/10
— 5/40
— 5/41
— 10/5
— am Inn, Kreisstadt....*30/3*, 30/3
—, Stadt..... 36/6
Braunbach..... 5/79
Brauneberg..... 11/45
Braunenweiler.... 15/31
Braunfelde..... 3/41
Braunfels, Stadt.. 10/41
Braunhausen..... 10/20
Braunichswalde... 17/13
Braunlage, Stadt.. 21/2
Braunried..... 13/69
Braunsbach..... 15/17
Braunsberg..... 3/14
— 4/12
— 20/7
— (Ostpr.), Stadt 1/3
Braunschweig, Stadt..... 21/1
Braunschwende... 6/31
Braunsdorf..... 3/7
— 6/34
— 6/40
— 14/6
— 14/21
— 17/13
— 17/18
— 29/10
— 36/48
— 37/15
Braunseifen, Stadt 36/53
Braunsen..... 10/22
Braunsfelde..... 4/36
Braunsforth..... 4/15
Braunshain..... 6/41
Braunshardt..... 19/11
Braunshausen.... 9/44
— 11/51
Braunshorn..... 11/10
Braunsrath..... 11/58
Braunsroda b. Eckartsberga... 6/29
— b. Heldrungen 6/29
Braunswalde..... 1/31
— 37/33
Braunweiler..... 11/7
Brausendorf..... 3/34
Brauweiler..... 11/7
— 11/40
Brawin..... 36/56
Braynicken..... 1/35
Brebach..... 27/5
Brebber..... 8/4
Brebel..... 7/16
Breberen..... 11/58
Brebersdorf..... 13/166
Brecht..... 11/46
Brechtorf..... 21/5
Breckenheim..... 10/31
Breckerfeld, Stadt 9/45
Bredauen..... 1/19
Breddenberg..... 8/47
Breddin..... 3/12
Breddorf..... 8/39
Bredegatt..... 7/8
Bredelar..... 9/44
Bredelem..... 8/18
Breden//Ehrsen-.. 25/2
Bredenbeck..... 8/7
Bredenbek..... 7/15
Bredenbock..... 8/30
Bredenborn, Stadt 9/23
Bredenfelde..... 20/10
— 20/15
Bredenscheid-Stüter..... 9/45
Bredentin..... 20/7
Bredereiche..... 3/16
Brederlow..... 4/13
Bredinken..... 1/38
Bredow.....*3/11*, 3/11
Bredstedt, Stadt.. 7/10
Breege..... 4/14
Breese a./Göhrde.. 8/30
—//Groß..... 3/18
—//Groß..... 8/30
— i. Br..... 8/30
— i. M..... 8/30
Breese//Klein..... *3/18*
Breese//Klein..... 8/30
Breese//Mittel.... *3/18*
Breese(Prignitz) *3/18*, 3/18
Breesen..... 3/35
— 17/10
— 20/7
— 20/10
— 20/12
— 20/14
—//Groß..... 3/28
—//Groß..... 5/20
—//Groß..... 20/7
Breest..... 4/7
Breetz..... 3/18
Breetze..... 8/34
Bregenbach //Hammereisenbach-..... 16/2
Bregenstedt..... 6/9
Bregenz, Stadt.... 35/2
Brehme..... 6/51
Brehmen..... 16/34
Brehna, Stadt.... 6/27
Brehor..... 36/15
Breidenbach..... 10/28
—//Nieder-..... 19/6
—//Ober-..... 19/6
Breidenstein..... 10/28
Breidscheid..... 11/2
Breidt..... 11/43
Breiholz..... 7/15
Breile..... 5/16
—//Deutsch..... 5/16
Breinermoor..... 8/57
Breinum..... 8/14
Breisach, Stadt .. 16/11
Breit..... 11/51
Breitau..... 10/20
Breitbach..... 13/151
Breitbrunn..... 13/22
— 13/25
— 13/149
Breitebruch..... 3/37
Breitenau..... 3/32
— 5/14
— 10/39
— 13/112
— 13/117
— 14/6
— 14/20
— 29/18
— 31/2
— 36/45
Breitenbach..... 6/36
— 6/41
— 6/49
— 6/51
— 9/50
— 10/13
— 10/17
— 10/20
— 10/21
— 10/41
— 13/93
— 13/148
— 14/7
— 31/3
— 34/5
— 36/36
— a. Herzberge.. 10/25
—//Rai-..... 19/13
Breitenbenden.... 11/62
Breitenberg..... 4/29
— 7/18
— 8/15
— 13/79
— 15/9
Breitenborn..... 14/38
—, Amt Wächtersbach..... 10/11
— mit Lützel... 10/11
Breitenbronn..... 13/170
— 16/32
Breitenbruch..... 9/43
Breitenbrunn..... 13/41
— 13/121
— 13/160
— 13/182
— 19/13
— (Erzgebirge).. 14/48
—, Markt..... 13/62
—, Markt..... 29/7
Breitenburg..... 7/18
Breitendiel..... 13/162
Breitendorf..... 14/25
Breitenfeld..... 3/12
— 6/8
— 14/46
— 16/8
— 29/27
— 31/4
— 31/9
— (Oberschlesien) 5/51
Breitenfelde..... 1/35
— 4/12
— 4/39
— 7/9
Breitenfurt..... 13/115
— 36/44
Breitengüßbach... 13/110
Breitenhagen..... 6/7
Breitenhain..... 5/18
— 17/13
Breitenheerda.... 17/18
Breitenhees..... 8/36
Breitenheide..... 1/32
Breitenheim..... 11/7
Breitenhill..... 13/68
Breitenhof..... 1/20
Breitenholz..... 6/51
— 15/32
Breitenkamp..... 21/6
Breitenlesau..... 13/114
Breitenlohe..... 13/136
Breitenmarkt..... 5/52
Breitenried..... 13/78
Breitenrode..... 6/8
Breitensee..... 13/158
— 29/8
Breitenstein..... 4/33
— 4/36
— 6/36
— 15/8
— 29/18
— (Ostpr.)..... 1/28
Breitental..... 11/4
— (Schles.)..... 5/17
Breitenthal..... 13/178
Breitenwaida..... 29/10
Breitenwang..... 34/7
Breitenwerder.... 4/36
Breitenwisch..... 8/43
Breitenworbis..... 6/51
Breitfelde..... 37/15
Breitflur..... 1/7
Breitfurt..... 27/2
Breithardt..... 10/38
Breitingen..... 15/34
—, Stadt//Regis- 14/33
Breitlinde..... 1/5
Breitnau..... 16/16
Breitscheid..... 10/29
— 11/9
— 11/10
— 11/27
Breitscheidt..... 11/3
Breitstetten..... 29/8
Breitungen..... 6/36
— a. d. Werra... 17/17
Breitzbach..... 10/7
Brekendorf..... 7/5
Brekling..... 7/16
Breklum..... 7/10
Brelingen..... 8/28
Breloh..... 8/35
Bremberg..... 5/36
— 10/37
Bremelau..... 15/25
Bremen..... 9/51
— 15/31
— 17/12
—, Hansestadt.. *23/1*, 23/1
Bremenhain..... 5/42
Bremerberg..... 9/23
Bremerhagen..... 4/11
Bremerhaven..... *23/1a*
Bremervörde, Stadt 8/39
Bremgarten..... 16/15
Bremke..... 8/17
— 21/6
— 25/2
—//Oettern-..... 25/1
Bremm..... 11/6
Bremscheid..... 11/9
Bremsdorf..... 3/28
Bremsnitz..... 17/23
Bremthal..... 10/31
Brendemühl..... 4/6
Brenden..... 16/8
Brendlorenzen.... 13/163
Brenitz..... 3/32
Brenk..... 11/8
Brenken..... 9/20
Brenkenhofsbruch. *4/36*, 4/36
Brenkenhofsfleiß.. 3/35
Brenkenhofswalde. 4/9
— 4/36
Brenkhausen..... 9/23

Nummern der Reichsgaue, Länder und preußischen Provinzen (halbfette Ziffern): **1** Ostpreußen, **2** Berlin, **3** Mark Brandenburg, **8** Hannover, **9** Westfalen, **10** Hessen-Nassau, **11** Rheinprovinz, **12** Hohenzollerische Lande, **13** Bayern, **14** Land Sachsen, **23** Bremen, **24** Anhalt, **25** Lippe, **26** Schaumburg-Lippe, **27** Saarland, **28** Wien, **29** Niederdonau, **30** Oberdonau,

Brenn 36/9
Brennberg 13/67
Brenndenwalde ... 1/17
Brennen 1/32
Brennerheim 1/32
Brennersdorf 1/24
Brennersgrün 17/19
Brennstadt 5/43
Brenntenberg 13/65
Brensbach 19/12
Brenschelbach 27/2
Brenz 15/18
— 20/9
—//Neu 20/9
Bresa//Groß 5/14
—//Klein 5/14
—//Klein 5/19
Bresch 3/18
Bresegard 20/8
— 20/9
Breselenz 8/30
Bresewitz 20/15
— (-Bresevitz)... 4/8
Bresin 4/26
Bresinchen 3/28
Breslack 3/28
Breslau, Stadt.... 5/1
Bresow 4/6
Bressel//Klein 36/48
Brest 8/43
Brestau 3/38
Breternitz 17/19
Bretleben 6/29
Bretnig 14/24
Bretsch 6/13
Bretstein 31/8
Brettach 15/19
Bretten, Stadt.... 16/24
Brettgrund 36/21
Bretthausen 10/34
Brettheim 15/10
Brettin 6/11
Brettken 1/17
Brettschneidern .. 1/28
Bretwisch 4/11
Bretzenacker 15/36
Bretzenheim 11/7
Bretzfeld 15/27
Bretzingen 16/29
Breuna mit Rhöda 10/24
Breungenborn 11/4
Breungeshain 19/10
Breunigweiler 13/98
Breunings 10/21
Breuningsweiler .. 15/36
Breunken 1/10
Breunsberg 13/146
Breunsdorf 14/33
Breustian 8/30
Brevörde 8/6
Brewitz 6/15
Brey 11/10
Breyell 11/30
Brezinek 36/51
Bricht 11/33
Brickeln 7/20
Brickwedde 8/48
Briedel 11/12
Brieden 11/6
Briedern 11/12
Brieg 5/30
—, Stadt 5/2
Brielow 3/17
Brienen 11/31
Briensdorf 1/10
Briesau 36/55
Briesche 5/20
Briescht 3/7
Briese 3/27
— 3/36
— 5/15
Briesclang 3/11
Briesen 3/26
— 3/31
— 3/32
— 3/33
— 4/13
— 4/21
— 4/38
— 5/6
— 36/4
— 36/51
— 37/24
—//Deutsch 4/39
—//Groß 3/19
—//Groß 3/33
—//Groß 5/51
—//Klein 5/56
Briesenhorst 3/30
Briesenitz 4/33
Brieske 3/25
Brieskow 3/31
Briesnig 3/38
Briesnitz 3/27
— 4/39
— 5/7
— 5/43
Briest 3/6
— 3/17
— 6/11
— 6/16
Brietlingen 8/34
Brietz 6/15
Brietzen 5/20
Brietzig 3/13
— 4/13
Brietzke-Kalitz ... 6/10
Brigach 16/7
Briggow 20/10
Brigittenau (Wien) 28
Brill 8/59
Brillit 8/39
Brilon, Stadt 9/44
Brimingen 11/46
Bringhausen 10/5
Brinjahe 7/15
Brinkum 8/4
— 8/57
Brinnis 6/28
Brins 36/9
Brinsdorf 3/38
Bristow 20/10
Brittanien 1/20
Britten 11/48
Brittheim 15/6
Britz 3/6
Britzingen 16/15
Brixen im Thale .. 34/4
Brixlegg, Markt .. 34/5
Brobergen 8/43
Brochdorf 8/35
Brochterbeck 9/15
Brochthausen 8/15
Brock 8/35
Brockau 14/47
—, Stadt 5/5
Brockel 8/42
Brockendorf 5/32
Brockensen 8/6
Brockersdorf 36/43
Brockguth//Naß .. 5/19
Brockhagen 9/21
Brockhausen 8/50
— 8/54
— 9/51
Brockhimbergen .. 8/36
Brockhöfe 8/36
Brockscheid 11/47
Brockum 8/3
Brockuth//Dürr .. 5/19
Brockwitz 14/23
— 14/26
Brockzetel 8/56
Brod 36/35
Broda 20/15
Brodau 1/35
— 6/28
Brodek, Markt// Deutsch 36/51
Brodelwitz 5/41
Brodenaundorf ... 6/28
Brodenbach 11/10
Brodersby 7/5
— 7/16
Brodersdorf 7/14
— 31/17
—//Deutsch 29/5
Broderstorf 20/12
Brodhagen, Dorf.. 20/12
Brodowin 3/6
Brodsack 37/18
Brodsende//Groß.. 37/33
—//Klein 37/33
Brodswinden 13/109
Brodtkowitz 3/25
Bröbberow 20/7
Bröckau 6/41
Bröckel 8/29
Brödau 1/32
Brödelwitz 5/22
Bröden 1/26
Bröderhausen 9/24
Brödienen 1/39
Brögbern 8/50
Bröhsen 14/35
Brökeln 21/6
Bröllin 3/13
Brönninghausen... 9/19
Brösa 6/27
Brösen 14/33
— 14/34
Bröske 37/18
Brößnitz 14/23
Bröthen 5/35
— 7/9
Broggingen 16/10
Brohl 11/2
— 11/6
Brohm 20/15
Brohnen 1/28
Broich 11/59
— 11/62
Broichweiden 11/54
Broistedt 21/7
Broitz 4/23
Broitzem 21/3
Brokdorf 7/18
Brokeloh 8/9
Brokhausen 25/1
Brokstedt 7/18
Brombach 10/40
— 13/64
— 16/14
— 16/30
— 19/8
—, Breuberger Seits//Langen- 19/13
—, Fürstenauer Seits//Langen- 19/13
—//Kirch- 19/13
Bromberg, Stadt.. 37/1
Brome 8/32
Bromskirchen 10/8
Bronau 5/10
Bronkow 3/25
Bronn 13/133
Bronnacker 16/29
Bronnamberg 13/119
Bronnen 13/176
— 13/182
— 15/7
— 15/29
Bronnweiler 15/29
Bronnzell 10/10
Bronsfeld 11/62
Broock 20/11
Brook 20/13
Brosdorf 36/56
Brosen 25/2
Brosewitz 5/19
Brossen 6/41
Brostau 5/30
Brotenfeld 14/46
Brotterode, Stadt. 10/13
Brottewitz.... *6/30*, 6/30
Brotzen 4/28
— 4/33
— 36/8
Broxten 8/54
Brual 8/47
Bruch 5/14
— 11/52
— 15/5
— 37/33
—, Gtsbez.//Groß 1/12
—, Markt 36/7
Bruchdorf 5/33
— (Ostpr.) 1/26
Bruche//Eicken- .. 8/51
Bruchenbrücken .. 19/14
Bruchertseifen 11/3
Bruchfelde 1/28
Bruchhagen 3/6
— 8/9
Bruchhausen 4/15
— 9/23
— 9/43
— 9/44
— 11/9
— 16/24
—-Vilsen, Flecken 8/4
Bruchheim 14/33
Bruchhöfen 1/19
Bruchhof 21/4
— (Ostpr.) 1/28
Bruchköbel 10/12
Bruchlage 1/26
Bruchmachtersen.. 21/7
Bruchmühlbach .. 13/91
Bruchmühle 3/9
Bruchort 1/4
Bruchsal, Stadt .. 16/22
Bruchstedt 6/47
Bruchtorf 8/36
Bruchwalde 1/31
— 1/39
Bruchwedel 8/36
Bruchweiler 11/45
—-Bärenbach ... 13/97
Bruck 13/9
— 13/124
— 13/183
— 36/40
— am Ostrong.. 29/15
— am Ziller 34/8
— an der Großglocknerstraße .. 33/6
— an der Leitha, Stadt..... 29/6
— an der Mur, Stadt 31/2
— i. d. Opf., Markt 13/69
—-Waasen..... 30/6
Bruckbach 13/67
Bruckberg 13/11
— 13/109
Bruckbergerau ... 13/11
Bruckdorf 6/35
Brucke 6/32
Bruckhausen 11/26
Bruckssteine 5/7
Bruderhof 1/17
Bruderndorf 29/12
— 29/27
Brudersdorf 13/57
— 20/10
Brüchau 6/8
Brüchs 13/161
Brück 11/8
— 11/47
— 13/157
— a./Ahr 11/2
—, Stadt 3/19
Brücken 6/36
— 11/4
— 13/93
— (Ostpr.) 1/19
Brückenau, Stadt. 13/148
Brückendorf 1/37
— 3/30
Brückenfeld (Niederschles.).. 5/30
Brückenfelde 5/5
Brückenort 5/60
Brückental (Ostpr.) 1/22
Brückl 32/6
Brückla 17/15
Brücklein 13/126
Brückrachdorf 11/9
Brüderfelde 1/32
Brüel, Stadt 20/17
Brügge 3/12
— 3/37
— 7/14
Brüggen 8/14
— 11/30
Brüheim 17/14
Brühl 16/31
— 29/9
—, Stadt 11/40
Brüllingsen 9/51
Brümsel 8/50
Bründeln 8/24
Bründersen 10/24
Brünen 11/33
Brüninghorstedt .. 8/9
Brünken 4/9
Brünkendorf 8/30
— 20/12
Brünlos 14/9
Brünn 13/149
— b. Münnerstadt 13/156
— (Thür.) *17/16*, 17/16
Brünnau 13/151
Brünne 5/58
Brünngraben 31/9
Brünnighausen.... 8/6
Brünnl, Markt.... 30/7
Brünnles 36/47
Brünnlitz 36/57
Brünnow 4/28
Brünnstadt 13/151
Brünschwitz 5/56
Brünsee 13/172
Brünst 13/77
— 13/109
Brüntorf 25/2
Brüntrup 25/1
Brüsau, Stadt 36/57
Brüsenhagen 3/12

4 Pommern, 5 = 5 A (1—43) Niederschlesien und 5 B (44—79) Oberschlesien, 6 Prov. Sachsen, 7 Schleswig-Holstein, 15 Württemberg, 16 Baden, 17 Thüringen, 18 Hamburg, 19 Hessen, 20 Mecklenburg, 21 Braunschweig, 22 Oldenburg, 31 Steiermark, 32 Kärnten, 33 Salzburg, 34 Tirol, 35 Vorarlberg, 36 Sudetenland, 37 Danzig-Westpreußen, 38 Wartheland.

Brüsewitz 4/15
— 20/14
Brüskow//Groß ... 4/30
—//Klein..... 4/30
Brüssow, Stadt ... 3/13
Brüttendorf 8/39
Brütz//Groß..... 20/14
—//Langen..... 20/14
Brützkow 20/13
Brüx 13/112
—, Stadt 36/7
Brüz 20/11
Bruggen 32/7
Brullsen 8/10
Brumby 6/7
Brunau 6/15
— 37/18
Brundorf..... 8/41
Brune 5/53
Brungershausen .. 10/18
Brunk 4/33
Brunkau 6/16
Brunkensen 21/6
Brunn 3/14
Brunn..... *4/13a*
Brunn 13/58
— 13/62
— 13/109
— 13/114
— 13/131
— 13/132
— 14/45
— 14/47
— 20/15
— 29/17
— 29/24
— am Walde ... 29/13
— an der Erlauf 29/15
— an der Schneebergbahn..... 29/25
— an der Wild... 29/11
— im Felde..... 29/13
—//Pölfing 31/3
Brunnadern 16/16
Brunnau 13/122
Brunndöbra 14/45
Brunne 3/11
Brunneck 5/79
Brunnen 13/24
Brunnenreuth 13/15
Brunnenthal..... 13/124
— 30/14
Brunnersdorf 36/31
Brunnhardtshausen 17/12
Brunntal 16/34
Brunnthal..... 13/20
Brunnwiese..... 5/22
Brunow 3/10
— 4/21
— 20/9
Brunsbrock..... 8/44
Brunsbüttel 7/20
Brunsbüttelkoog .. 7/20
Brunsen 21/4
Brunshöfen..... 1/17
Brunsholm 7/8
Brunskappel..... 9/44
Brunsmark..... 7/9
Brunsrode//Groß .. 21/3
—//Klein..... 21/3
Brunst..... 13/135
Brunstorf 7/9
— 20/12
Brunzelwaldau.... 5/29
Bruschied 11/11
Brusendorf..... 3/15
Brusenfelde 4/9
Brusow 20/12
Bruttig 11/6
Brutzen..... 4/21
Bruyeres..... 11/60
Brvany)//Weberschan (auch.... 36/38
Bubach 11/11
— 13/44
— 13/93
— a. d. Naab... 13/41
— a. Forst..... 13/67
— -Kalmesweiler. 27/4
Bubainen//Klein .. 1/24
Bubenbach..... 16/16
Bubendorf 14/33
Bubendorf..... *29/4*
Bubendorf im Burgenland..... 29/20
Bubenhausen..... 13/184
Bubenheim 11/5
— 13/92
— 13/141
— 19/9
Bubenorbis 15/17
Bubenreuth 13/116
Buberow..... 3/14
Bubesheim..... 13/174
Bublitz, Stadt ... 4/24
Buborn..... 11/4
Bubsheim..... 15/33
Buch 6/16
— 10/36
— 11/11
— 13/25
— 13/62
— 13/68
— 13/110
— 13/115
— 13/123
— 13/140
— 13/153
— 13/165
— 13/170
— 13/175
— 13/183
— 16/8
— 29/22
— 31/7
— 34/8
— 35/2
— am Ahorn.... 16/29
— a. Buchrain... 13/10
— a. Erlbach.... 13/53
— a. Forst..... 13/128
— a. Wald..... 13/135
Bucha 6/29
— 14/37
— 17/19
— 17/20
— 17/23
Buchar 4/7
Buchau 13/126
— 13/133
—, Stadt 15/31
—, Stadt 36/33
Buchbach..... 13/19
— 13/125
— 17/19
— 29/18
— 29/24
Buchberg 13/43
— 31/5
— 31/7
— 34/5
Buchbergsthal 36/45
Buchbrunn..... 13/157
Buchdorf..... 13/172
Buchelsdorf 5/13
— 5/33
— 5/57
— 36/44
Buchen 9/50
— 13/131
— 29/17
— (Niederschles.) 5/5
— (Odenwald), Stadt ... *16/29*, 16/29
Buchenau..... 5/59
— 10/16
— 10/28
Buchenbach..... 15/21
— 16/11
Buchenberg 1/38
— 10/8
— 16/7
—, Markt..... 13/177
Buchenberge 3/38
Buchendamm..... 5/30
Buchendorf..... 13/25
— 13/69
— O. S. 5/58
— (Schlesien) 5/12
Buchengrund O. S. 5/49
Buchenhagen..... 1/39
— 5/12
Buchenhain 5/9
Buchenhang..... 5/30
Buchenhöh..... 5/50
Buchenhüll 13/115
Buchenlohe..... 13/67
Buchenlust..... 5/79
Buchenrod 10/10
— 13/112
Buchenrode 1/22
Buchenstein..... 4/30
Buchenwalde..... 5/15
Buchenwerder 5/15
Buchers..... 30/7
Buchet 11/49
Buchfart..... 17/24
Buchfelde..... 37/31
Buchhagen..... 21/6
Buchhain 3/32
Buchhausen..... 13/55
Buchheide, Anteil Kr. Greifenhagen, Forst, Gtsbez.... 4/9
Buchheide, Forst, Gtsbez...... *4/13a*
Buchheim..... 13/140
— 14/33
— 16/5
— 16/11
— 17/23
Buchhof 1/24
Buchhofen..... 13/76
Buchholz..... 1/9
— 3/10
— 3/12
— 3/16
— 3/25
— 3/31
— 3/37
— 3/38
— 3/40
— 4/8
Buchholz..... *4/9*
— *4/13a*
Buchholz..... 4/15
— 4/33
— 4/39
— 6/16
— 6/45
— 7/9
— 7/20
— 8/31
— 8/33
— 8/39
— 8/42
— 9/25
Buchholz..... 9/45
— 11/10
— 16/10
— 20/12
— 20/15
— 20/16
— 26/1
— b. Gadebusch. 20/14
— b. Niemegk... 3/19
— b. Treuenbrietzen..... 3/19
— b. Ventschow. 20/14
Buchholz//Dippelsdorf mit..... *14/21*
— Forst, Gtsbez. 7/17
—//Groß..... 3/18
— (Niederschles.) 5/31
—, Stadt 14/4
—, Stadt//Märkisch 3/7
Buchhorst..... 4/21
— 7/9
— 8/9
Buching 13/173
Buchitz..... 5/6
Buchkirchen..... 30/17
Buchklingen 13/131
Buchloe, Markt ... 13/176
Bucholtwelmen ... 11/26
Buchow-Karpzow . 3/11
Buchschachen 31/14
Buchschlag 19/19
Buchschwabach .. 13/119
Buchwäldchen 3/25
— 5/41
Buchwald..... 4/38
— 5/14
— 5/15
— 5/20
— 5/27
— 5/29
— 5/34
— 5/37
— 5/41
— 13/65
— b. Sagan..... 5/43
—//Groß..... 7/14
— (Ober- u. Unter-) 14/45
Buchwalde 1/8
— 1/10
— 1/37
— 3/25
— 4/22
— 5/42
— 14/19
—//Groß..... 1/31
Buchwerder 4/36
— 4/37
Buchwitz 6/15
Buckau..... 6/10
— 6/37
Buckendorf..... 13/128
Buckenhof 13/116
Buckenhofen 13/118
Buckow..... 3/7
— 3/8
— 3/12
— 3/17
— 3/25
— 3/41
— 6/11
—//Groß..... 3/39
—//Klein..... 3/39
—//Neu 4/21
— (Pom.) 4/29
—//See 4/29
—, Stadt 3/31
Buckowin..... 4/26
Buda..... 36/33
Budberg 9/51
— 11/32
Buddelkehmen.... 1/25
Buddenbrock..... 4/9
— 5/53
Buddendorf 4/12
Buddenhagen 3/12
Buddern 1/18
Buden 1/26
Budenbach..... 11/11
Budenheim 19/18
Buderose..... 3/28
Budeweg 1/20
Budigsdorf..... 36/47
Budingen 1/28
Budisch..... 37/33
Budischowitz..... 36/55
Budlacken//Groß.. 1/13
—//Klein..... 1/13
Budow..... 4/30
Budowe..... 36/3
Budschen//Groß .. 1/18
Bübingen 27/5
Büche 4/15
Büchel..... 6/29
— 11/6
Büchelberg..... 13/90
— 13/109
— 13/120
Bücheloh..... 17/11
Büchen 7/9
Büchenau..... 16/22
Büchenbach..... 13/133
— 13/137
Büchenberg 10/10
Büchenbeuren 11/12
Büchenbronn..... 16/25
Büchenwerra 10/19
Büches 19/10
Büchheim..... 13/41
Büchig..... 16/24
Büchold 13/155
Büchten 8/31
Bückau..... 8/30
Bückchen..... 3/33
Bückeburg, Stadt . 26/1
Bückelte..... 8/52
Bücken, Flecken . 8/4
Bückgen..... 3/25
Bücknitz 6/10
Bückwitz 3/14
Büddenstedt..... 21/5
Büdelsdorf..... 7/15
Büden..... 6/10
Büderich 11/29
—, Flecken..... 11/32
Büdesheim..... 11/49
— 19/14
—//Erbes-..... 19/7
Büdingen 10/34
— 27/3
—, Stadt 19/10
Büdlich..... 11/51
Büecke 9/51
Bühl 9/50
— 13/133
— 13/174
— 15/7
— 15/32
— 16/8
— 16/17
— (am Alpsee).. 13/187
—//Gartrop- 11/26
— i. Ries 13/185
—, Stadt 16/23

Bühlau 14/27
Bühle 8/22
— 10/22
Bühlen 1/26
Bühlenhausen 15/34
Bühler 13/155
Bühlerhof 1/26
Bühlertal 16/23
Bühlertann 15/17
Bühlerzell 15/17
Bühlingen 11/9
Bühlow 3/39
Bühne 6/15
— 6/18
— 9/27
Bühnsdorf 7/17
Bühren 8/9
— 8/21
— 8/57
Bülitz 6/16
— 8/30
Bülkau 8/40
Büllingen 11/60
Büllsbüll 7/21
Bülow 20/7
— 20/14
— 20/16
—, Dorf 20/13
—, Hof 20/13
Bülstedt 8/39
Bülstringen 6/9
Bülten//Groß 8/24
—//Klein 8/24
Bültum 8/20
Bülzig 6/40
Büna 17/15
Bünauburg 36/20
Bünauroda 17/10
Bünde, Stadt 9/22
Bündheim 21/7
Bündorf 6/33
Bündtken 1/8
Büngern 9/9
Bünnewitz 4/6
Bünningstedt 7/19
Bünsdorf 7/5
—//Groß 20/13
—//Klein 20/13
Buensen 8/16
Bünstorf//Klein ... 8/36
Bünzen 7/15
Bünzwangen 15/16
Buer 8/51
Bürbach 9/50
Buerbeck 20/14
Bürchau 16/14
Bürden 17/16
Bürdenbach 11/3
Büren 8/8
— 9/10
Büren *23*/2
Büren-//Estern- ... 9/7
—, Stadt 9/20
Bürg 15/19
— 15/36
Bürgel, Stadt 17/23
Bürgeln 10/18
Bürgerbruch 3/30
Bürgerdorf 1/38
Bürgerhöfen 1/10
Bürgerhof 20/8
Bürgerhuben 1/20
Bürgersdorf 1/11
— 1/13
—//Alt 36/48
Bürgerwalde 1/3
Bürglein 13/109
Bürgsdorf 5/53
Bürgstadt, Markt . 13/162
Bürgstein 36/5
Bürnenville 11/60
Bürs 35/1
Bürserberg 35/1
Bürstadt 19/20
Bürvenich 11/55
Büschdorf 6/35
— 11/50
Büscheich 11/47
Büschergrund 9/50
Büscherheide 8/54
Büschfeld 11/48
Büschow 20/17
Büsingen(Oberrhein) 16/3
Büssenthin 4/6
Büßfeld 19/6
Büßleben 6/50
Büßlingen 16/3
Büssow 4/25
— 4/29
— 4/36
Büste 6/16
Büsum 7/11
Büsumer Deichhausen 7/11
Bütgenbach 11/60
Bütlingen 8/34
Bütow 20/16
—, Stadt 4/22
Büttel 7/18
— 7/45
Büttelborn 19/16
Büttelbronn 13/141
— 15/27
Büttendorf 9/24
Büttgen 11/29
Bütthart 13/165
Büttlingen 20/13
Büttstedt 6/48
Bützer 6/11
Bützfleth 8/43
Bützow, Stadt 20/7
Bufleben 17/14
Bug 13/110
— 13/124
Bugewitz 4/5
Buggaus 30/7
Buggenhofen 13/171
Buggensegel 16/6
Buggingen 16/15
Bugk 3/7
Buhla 6/45
Buhlbronn 15/36
Buhlen 10/5
Buhlenberg 11/4
Buhlendorf 24/8
Buir 11/37
— 11/62
Buisdorf 11/43
Bujaken 1/37
Bukau 5/59
— (Pom.) 4/30
Buke 9/26
Buko 24/8
Bukow//Alt 20/17
Bukowina//Klein . 36/21
Bukwa 36/29
Bulchau 5/16
Buldern 9/10
Bulgrin 4/21
Bulitten 1/12
Bullach 13/127
Bullau 19/13
Bullay 11/12
Bullenbruch, Gemarkung 8/43
Bullendorf 5/29
— 29/16
— 36/11
Bullenhausen 8/33
Bullenheim 13/140
Bullenkuhlen 7/13
Bullenwinkel 4/25
Bulleritz 14/24
Bulsten 8/51
Bumbeln 1/22
Bunde 8/57
Bunden 1/10
Bundenbach 11/4
Bundenthal 13/97
Bunderhammrich . 8/57
Bunderhee 8/57
Bunderneuland ... 8/57
Bündorf 13/154
Bunhausen 1/34
Bunitz 6/28
Bunkenburg 8/29
Bunsoh 7/20
Buntenbock 8/25
Bunzelberg 5/59
Bunzelwitz 5/18
Bunzendorf 36/11
Bunzlau, Stadt ... 5/27
Bunzlauer Stadtforst,Forst,Gtsbez. 5/27
Buoch 15/36
Buran 36/13
Burau 5/43
Burbach 9/50
— 11/49
— 16/24
Burbeln 1/24
Burdungen 1/35
Burental 1/28
Burg 5/35
— 8/29
— 10/29
— 11/12
— 11/46
— 11/52
— 13/178
— 13/180
— 16/11
— 31/14
— a. Fehmarn, Stadt 7/12
— a./Wupper, Stadt 11/34
— b. M., Stadt .. 6/2
—, Dorf 3/26
— i. D. 7/20
—-Gräfenrode ... 19/14
—, Kauper 3/26
—, Kolonie 3/26
Burgadelzhausen .. 13/12
Burgalben 13/97
Burgambach 13/136
Burgau 12/2
—, Markt 31/5
—, Stadt 13/174
Burgauberg 31/5
Burgberg 13/187
— 15/18
— 16/7
Burgbernheim, Markt 13/140
Burg-Bracht 19/10
Burgbrohl 11/8
Burgdorf 1/32
— 8/18
— 21/7
—, Stadt 8/28
Burgebrach 13/110
Burgegg 31/3
Burgellern 13/110
Burgen 11/10
— 11/45
Burgerroth 13/165
Burgfeld 5/54
Burgfelde 1/21
Burgfelden 15/6
Burgfels 5/79
Burggaillenreuth .. 13/114
Burg-Gemünden .. 19/6
Burggen 13/23
Burggriesbach 13/38
Burggrub *13/60*
Burggrub 13/114
— 13/125
Burggrumbach 13/167
Burghagel 13/171
Burghagen 3/18
Burghaig 13/126
Burghammer 5/35
Burghaslach 13/136
Burghasungen 10/24
Burghaun 10/16
Burghausen 13/135
— 13/155
— 14/36
— b. Münnerstadt 13/156
—, Stadt 13/6
Burgheim 13/183
Burgheßler 6/29
Burghof 4/38
— 5/50
Burghofen 10/7
Burgholdinghausen 9/50
Burgholz 10/18
Burgholzhausen .. 6/29
— vor der Höhe *19/14*, 19/14
Burghübel 5/5
Burgjoß 10/11
Burgk 17/20
Burgkampen 1/19
Burgkemnitz 6/27
Burgkirchen 30/3
— a. d. Alz 13/6
Burgkunstadt, Stadt 13/128
Burglahr 11/3
Burglauer 13/156
Burglehn Muskau 5/42
Burglemnitz 17/19
Burglengenfeld, Stadt 13/41
Burglesau 13/110
Burgliebenau 6/33
Burgmagerbein ... 13/171
Burgmannshofen .. 13/172
Burgoberbach 13/117
Burgörner 6/31
Burg Penzlin 20/16
Burgpreppach 13/154
Burg Reuland 11/60
Burgrieden 15/7
Burgsalach 13/141
Burgscheidungen . 6/34
Burg Schlitz 20/10
Burgschwalbach .. 10/37
Burgsdorf 1/7
— 6/32
Burgsinn 13/150
Burgsolms 10/41
Burgsponheim 11/7
Burgstaden 6/33
Burgstadtl 36/31
Burgstädt, Stadt.. 14/38
Burgstädtel 14/27
Burgstätte 5/49
Burgstall 6/19
— 13/21
— 13/123
— 13/125
— 15/5
BurgStargard,Stadt 20/15
Burgsteinfurt,Stadt 9/14
Burgstemmen 8/14
Burgthann 13/132
Burgtonna 17/14
Burgtreswitz 13/77
Burguffeln 10/15
Burgundenau 5/31
Burgwalde 6/46
Burgwall 3/16
— (Schles.) 5/12
Burgwallbach 13/163
Burgwasser 5/57
Burgweide 5/5
Burgweiler 5/5
— 16/6
Burgweinting 13/67
Burgwenden 6/29
Burgwerben 6/39
Burgwiese 36/48
Burgwindheim 13/110
Burgwitz 5/20
— 17/13
Burhafe 8/59
Burk 13/113
— 13/118
— 14/19
Burkardroth 13/156
Burkardsdorf 5/58
Burkartshain 14/35
Burkau 14/19
Burkersdorf 5/18
— 5/35
— 13/128
— 14/20
— 14/28
— 14/49
— 17/18
— 17/20
— 36/21
— b. Lehndorf .. 17/10
— b. Neustadt a. d. Orla 17/13
— b. Nossen 14/26
— b. Schmölln .. 17/10
— b. Weida 17/13
Burkersroda 6/29
Burkhards 19/10
Burkhardsfelden .. 19/15
Burkhardsrieth ... 13/77
Burkhardswalde .. 14/26
— 14/27
Burkhardtsroda 17/12
Burkhardtsdorf ... 14/5
Burkhardtsgrün ... 14/46
— 14/48
Burkheim 13/128
— 16/11
Burla 17/14
Burladingen 12/1
Burlafingen 13/184
Burlage 8/57
Buro 24/8
Burow 3/14
— 3/18
— 4/7
— 4/12
— 20/11
Burrweiler 13/94
Bursch 1/35
Burscheid 11/46
—, Stadt 11/34
Burschen 3/35
Bursfelde 8/21
Burtenbach, Markt 13/174
Burtscheid 11/45

4 Pommern, 5 = 5 A (1—43) Niederschlesien und 5 B (44—79) Oberschlesien, 6 Prov. Sachsen, 7 Schleswig-Holstein, 15 Württemberg, 16 Baden, 17 Thüringen, 18 Hamburg, 19 Hessen, 20 Mecklenburg, 21 Braunschweig, 22 Oldenburg, 31 Steiermark, 32 Kärnten, 33 Salzburg, 34 Tirol, 35 Vorarlberg, 36 Sudetenland, 37 Danzig-Westpreußen, 38 Wartheland.

Burtschütz 6/41
Burweg 8/43
Burxdorf *6/30*, 6/30
Burzen 4/38
Burzlaff 4/21
Busbach 13/111
Busch 6/13
Buscha 17/10
Buschacker 5/30
Buschau 7/16
Buschbach 1/21
—//Jauernick- ... 5/31
Buschdorf 3/31
— 11/38
— (Kr. Flatow) .. 4/35
— (Ostpr.) 1/28
Buschen 5/22
Buschenhagen 4/8
Buschfelde 5/5
— (Ostpr.) 1/19
Buschhof 20/16
Buschhoven 11/38
Buschhütten 9/50
Buschin 36/47
Buschkau 37/15
Buschkuhnsdorf ... 6/37
Buschow 3/17
Buschullersdorf ... 36/16
Buschvitz 4/14
Buschvorwerk 5/34
Buschwalde 1/35
Buschweide 3/38
Buschwiese 5/20
Busdorf 7/16
Buseck//Alten- 19/15
—//Großen- 19/15
Buselwitz 5/15
Busenbach 16/24
Busenberg 13/97
Busenborn 19/10
Busendorf 3/19
— 13/139
Busenhausen 11/3
Busenweiler 15/13
Busenwurth 7/20
Buskow 3/14
Buslar 4/21
Buslawitz 5/59
Buß (Saar) 27/6
Bussau 8/30
Bußberg 4/32
Bussen 1/39
Bussewitz 20/12
Bussin 4/29
Bußmannshausen . 15/7
Bustedt 9/22
Butjadingen 22/9
Butow 4/15
Butschafka 36/48
Butschbach 16/17
Buttelstedt, Stadt. 17/24
Buttenhagen 1/20
Buttenhausen 15/25
Buttenheim, Markt 13/110
Buttenwiesen 13/188
Butterfelde 3/29
Butterhorst 6/15
Butterstadt 10/12
Buttforde 8/59
Buttken 1/29
Buttlar 17/12
Buttstädt, Stadt .. 17/24
Butzbach, Stadt .. 19/14
Butzdorf//Tettingen- 11/50
Butzen 3/33
Butzheim//Nettesheim- 11/29
Butzig//Groß 4/35
—//Klein 4/35
—//Neu 4/35
Butzke 4/21
Butzow 3/17
Butzweiler 11/51
Buweiler-Rathen .. 11/51
Buxach 13/181
Buxheim 13/115
— 13/181
Buxtehude, Stadt. 8/43
Bychow 4/26
Byhusen 8/39
Bylerward 11/31

C

Caan (Unterwesterwaldkreis) 10/39
Caaschwitz 17/13
Caasen 17/13
Cabarz 17/14
Cadinen 37/17
Cadolzburg, Markt 13/119
Cadolzhofen 13/135
Cämmerswalde 14/22
Cäsarsruhe 1/26
Cainsdorf 14/49
Cakowitz 36/8
Calau, Stadt 3/25
Calbach 19/10
Calbe a./S., Stadt. 6/7
Calbecht 21/7
Calberwisch 6/13
Calbitz 14/37
Callbach 13/98
Callenberg 14/7
Calmbach 15/9
Calvörde, Flecken. 21/5
Calw, Stadt 15/9
Camberg, Stadt ... 10/30
Cambs 20/14
Camburg, Stadt ... 17/23
Camin 20/8
Cammer 26/1
Cammerau 5/18
Cammin 20/12
— 20/15
—//Groß 3/30
— i. Pom., Stadt 4/6
Camminer Haffanteil, Gtsbez ... 4/6
Campow 20/13
Canitz 14/37
—-Christina 14/19
—-Wasewitz, Gtsbez. 14/35
Cannewitz 14/24
— 14/35
— b. Gröditz 14/19
Canow 20/15
Cantnitz 20/15
Cappel 15/27
— b. Lippstadt .. 25/1
— (Blomberg) ... 25/1
Cappeln 22/5
Carlow 20/13
Carlsberg 13/89
Carlsbrunn 14/25
Carlsdorf 20/7
Carlsfeld 14/48
Carlsgrün 13/130
Carlsruhe 20/12
— O. S. 5/58
Carmzow 3/13
Carolath 5/30
Carolather Heide, Forst, Gtsbz. .. 5/30
Carolinensiel 8/59
Carpin 20/15
Carsdorf 14/38
Carwitz 20/15
Carzig 3/31
Casabra 14/37
Casekirchen 17/23
Caselow 3/13
Caseritz 14/24
Castell 13/151
Castrop-Rauxel, Stadt 9/30
Catharinau 17/18
Cattau 24/7
Cattenstedt 21/2
Catterfeld 17/14
Cauerwitz 17/23
Cavertitz 14/37
Ceesewitz 14/38
Celle, Stadt 8/26
Ceraditz 36/38
Cerhof 36/47
Cernahora 36/26
Cernotin 36/35
Cernowir 36/49
Ceylon 3/35
Cham, Stadt 13/42
Chamerau 13/51
Chameregg 13/42
Chammünster 13/42
Champagne 11/60
Charlotten 1/39
Charlottenberg 10/37
Charlottenbrunn, Bad 5/21
Charlottenburg (Berlin) 2
Charlottendorf 36/51
Charlottenfeld 5/9
Charlottenfelde ... 3/8
Charlottenpolder .. 8/57
Charlottenthal 5/9
— 5/43
— 5/52
— 20/7
Charlottenwerder .. 37/31
Charwatz 36/4
Cheine 6/15
Cheinitz 6/15
Chemnitz, Stadt .. *14/1*, 14/1
Chieming 13/27
Chiemsee 13/22
Chiesch, Stadt 36/33
Chinow 4/26
Chirles 36/47
Chliwitz 36/6
Chlupitz 29/26
Chmelischen 36/37
—//Groß 36/37
Chodau, Stadt 36/28
Chodenschloß *13/56*, 13/78
Chodes 11/60
Chörau 6/7
Chorbuden 1/22
Choren 14/26
Chorherrn 29/23
Chorin 3/6
—, Forst, Gtsbez. 3/6
Chossewitz 3/33
Chotieschau 36/35
Chrancowitz 36/35
Chrises 36/47
Christanz 13/133
Christazhofen 15/37
Christburg//Alt ... 1/8
—, Forst, Gtsbez. //Alt 1/8
—, Stadt 37/33
Christdorf 3/12
— 36/43
Christelschlag 13/65
Christerode 10/25
Christertshofen ... 13/175
Christes 6/49
Christfelde 4/39
Christgarten 13/185
Christgrün 14/47
Christian-Albrechts-Koog 7/21
Christianberg 30/9
Christiankehmen .. 1/17
Christiansau 36/11
Christiansholm 7/15
Christianskoog 7/20
Christianstadt, Ant. Kr. Crossen (Oder), Forst, Gtsbez. 3/27
—, Ant. Kr. Sorau, Forst, Gtsbez. 3/38
— (Bober), Stadt 3/38
Christina//Canitz- . 14/19
Christinenberg 4/12
Christinendorf 3/15
Christinenfeld 20/13
Christinenhof 4/27
Christinenthal 7/18
Christofen//Sankt . 29/21
Christoph//Sankt .. 13/28
Christophhammer . 36/31
Christophsgrund .. 36/16
Christophswalde .. 3/30
Chrobold 13/65
Chrostau//Mährisch 36/57
Chrumow 3/27
Chrzanow s. Krenau 5/73
Chudiwa 13/56
Chudolas 36/8
Chüden//Groß 6/15
—//Klein 6/15
Chüttlitz 6/15
Chursangwitz 5/16
Chursdorf 3/37
— 14/38
— 17/20
Chwalkohof 30/7
Chwalkowitz s. Qualkowitz *29/24*
Chwalkowitz 36/55
Cihana 36/35
Cirkwehrum 8/58
Cismar 7/12
Cisotin 36/33
Cizkowitz 36/15
Claffheim 13/117
Clanzschwitz b. Strehla 14/37
Clarholz 9/28
Clauen 8/24
Clausdorf 20/10
Clausen 13/97
Clausnitz 14/22
Claußnitz 14/38
Clausthal-Zellerfeld, Stadt 8/25
Cleeberg 10/41
Cleebronn 15/19
Clenze 8/30
Cleversulzbach ... 15/19
Climbach 19/15
Clingen, Stadt ... 17/21
Clodra 17/15
Cloppenburg, Stadt *22/5*, 22/5
Closewitz 17/23
Clüs 8/4
Clus 21/4
Coadjuthen .. *1/25a*, 1/23
Cobbel 6/19
Cobbelsdorf 24/8
—, Gtsbez. 24/8
Coblenz 14/19
Cobstädt 17/14
Coburg, Stadt 13/104
Coccejendorf 4/29
Cocceji-Neudorf .. 3/30
— -Neuwalde ... 3/30
Cochstedt, Stadt .. 6/14
Cölln 13/98
— 14/19
Cöllnitz 14/33
Cölpin 20/15
Cörmigk 24/7
Coesfeld, Kirchspiel 9/10
—, Stadt 9/10
Cösitz 24/7
Colberg, Bad 17/16
Colbitz 6/19
Colditz, Stadt 14/35
Colgenstein-Heidesheim 13/89
Collis 17/13
Collm 14/37
Collmen b. Colditz 14/35
Colmberg 13/109
Colmnitz 14/23
— (Nieder- u. Ober-) 14/22
Colnrade 8/4
Commerau b. Klix 14/19
— b. Königswartha 14/19
Commichau 14/35
Conow 20/9
— 20/15
Conradsdorf 14/22
Conradsfelde 4/35
Conradswalde 37/17
Consrade 20/14
Contwig 13/100
Conweiler 15/9
Coppanz 17/23
Coppenbrügge 8/6
Coppengrave 21/6
Corba 14/38
Corda 4/37
Cordobang 17/18
Cordshagen 20/12
— 20/13
Corona am Schöpfl //Sankt 29/5
— am Wechsel //Sankt 29/18
Cosa 24/7
Coschen 3/28
Coschütz 14/47
Cosel 14/24
—//Alt 5/48
—, Stadt 5/48
Cospeda 17/23
Cossebaude 14/21
Cossen 14/38
Cossengrün 17/15
Coswig, Stadt 14/26
—, Stadt 24/8
Cottbus, Stadt 3/20
Cottenbach 13/111
Cottendorf 17/11
Cottenweiler 15/5
Crailsheim, Stadt .. *15/10*, 15/10
Crainfeld 19/17
Craintal 15/24

Cramberg 10/37
Cramme 21/7
Cramon 20/16
Cramonshagen 20/14
Crampe *4/24*
Cranz 1/12
Cranzahl 14/4
Cratzenbach 10/40
Craula 17/14
Crauschwitz 17/23
Crawinkel 17/14
Creez 13/111
Creglingen, Stadt.. 15/24
Creidlitz 13/112
Crellenhain 14/37
Cremlingen 21/3
Cremzow 3/13
Cresbach 15/13
Cretzschwitz 17/13
Creunitz 17/19
Creußen, Stadt 13/133
Creuzburg, Stadt.. 17/12
Criesbach 15/21
Criewen 3/6
Crimla 17/13
Crimmitschau, Stadt 14/40
Crinitz 3/32
Crispendorf 17/20
Crispenhofen 15/21
Crivitz, Stadt *20/14*, 20/14
Crock 17/16
Cröbern 14/36
Cröchern 6/19
Crölpa-Löbschütz . 17/23
Crösten 17/19
Cronau 1/31
Cronenberg 13/93
Cronheim 13/120
Cronscamp 20/13
Cronschwitz 17/13
Crossen a. d. Mulde 14/49
— (Nieder- u. Ober-) 14/38
— (Oder), Kreisstadt 3/27
Crosta 14/19
Crostau (Nieder- u. Ober-) 14/19
Crostwitz 14/24
Crottendorf 13/111
— 14/4
Crottingen //Deutsch 1/25
Cruchern 24/7
Crumbach 14/34
—//Fränkisch- ... 19/12
Crumstadt 19/16
Crussow 3/6
Culitzsch 14/49
Cullmen-Jennen.... *1/25a*, 1/28
—-Wiedutaten*1/25a*,1/28
Culmitz 13/130
Culmitzsch 17/15
Cumbach 17/14
Cunersdorf 14/4
— 14/49
Cunewalde 14/25
Cunnersdorf 14/20
— 14/23
— 14/24
— 14/34
— b. Dresden ... 14/21
— b. Helfenberg. 14/21
— b. Hohnstein.. 14/27
— b. Königstein . 14/27
— b. Pirna..... 14/27
Cunnertswalde 14/23
Cunnewitz..... 14/24
Cunreuth..... 13/118
Cunsdorf..... 14/47
Cursdorf 17/18
Custenlohr 13/140
Cuxhaven, Stadt .. 8/37
Cyriaxweimar..... 10/18
Czabischau 36/56
Czalositz 36/15
Czarlowitz..... 36/26
Czarnikau s. Scharnikau... 38/29

D

Daaden 11/3
Daarz 4/12
Daasdorf a. Berge. 17/24
— b. Buttelstedt. 17/24
Dabel..... 20/17
Dabelow 20/15
Dabendorf 3/15
Daber *4/13a*, 4/16
— 4/30
—, Stadt 4/12
Dabergotz..... 3/14
Daberkow 4/7
— 4/27
—//Groß..... 20/15
—//Klein..... 20/15
Dabern 3/32
Dabringhausen.... 11/34
Dabrun..... *6/40*, 6/40
Dachau, Stadt 13/8
Dachberg 13/28
Dachelhofen..... 13/41
Dachow..... 3/27
Dachrieden 6/48
Dachsbach, Markt. 13/131
Dachsberg..... 13/40
Dachsenhausen ... 10/36
Dachsfelde 1/7
Dachshausen 1/17
Dachsheide 1/26
Dachsrode..... 1/13
Dachstadt..... 13/118
Dachtel..... 15/9
Dachtmissen..... 8/28
— 8/34
Dachwig 6/50
Dackenheim..... 13/96
Dackmar..... 9/16
Dackscheid 11/49
Dadow..... 4/23
— 20/9
Dächingen 15/11
Dägeling..... 7/18
Dähre 6/15
Dämmerwald..... 11/33
Dändorf 20/12
Dänischenhagen... 7/5
Dänkritz..... 14/49
Dänschenburg 20/12
Dänschendorf..... 7/12
Daensen 8/33
Daerstorf 8/33
Dätgen 7/15
Dätzdorf..... 5/19
— 5/36
Dätzingen 15/8
Dagebüllerkoog ... 7/21
Dagersheim 15/8
Dagobertshausen.. 10/18
— 10/19
Dagstuhl 11/48
Dahenfeld 15/19
Dahl 9/26
— 9/45
Dahlbruch 9/50
Dahle..... 9/42
Dahlem 8/34
— 11/46
— 11/62
Dahlen 6/16
— 10/34
— 20/15
—, Stadt 14/37
Dahlenberg..... 6/40
Dahlenburg 8/34
Dahlenrode..... 8/17
Dahlenwarsleben.. 6/19
Dahlewitz..... 3/15
Dahlhausen 3/12
Dahlheim 8/21
— 10/36
Dahlinghausen ... 8/54
Dahlitz 3/26
Dahlow..... 4/15
Dahlum//Groß.... 21/7
—//Klein..... 21/7
Dahlwitz-Hoppegarten 3/9
Dahme 5/22
— 5/39
— 7/12
—, Stadt 3/8
Dahmker..... 7/9
Dahmsdorf..... 3/7
— 3/31
— 7/19
Dahn..... 13/97
Dahnen..... 11/49
Dahnsdorf..... 3/19
Dahrendorf..... 6/15
Dahrenstedt..... 6/16
Dahsau 5/10
Dainbach 16/34
Dainrode..... 10/8
Daisbach..... 10/38
— 16/33
Daisendorf 16/6
Daiting 13/172
Dakau..... 37/31
Daken 1/21
Dalaas 35/1
Dalberg 11/7
— 20/14
Dalbersdorf 5/9
Dalborn..... 25/1
Dalchau 6/10
— 6/13
Daleiden..... 11/49
Dalena..... 6/35
Daleschitz..... 36/12
Dalhausen..... 9/23
Dalheim 9/27
— 19/18
—-Blankenrode.. 9/20
Dalherda 10/10
Dalichow..... 3/8
Dalitz 8/30
Dalkau 5/30
Dalkendorf..... 20/7
Dalking 13/42
Dalkingen 15/4
Dallackenried..... 13/41
Dallahn 8/36
Dallau..... 16/32
Dalldorf 6/12
— 7/9
— 8/32
— 8/36
Dalle..... 8/29
Dallenthin//Groß.. 4/38
—//Klein..... 4/38
Dallgow..... 3/11
Dalliendorf..... 20/14
Dallmin..... 3/18
Dallwitz 14/23
— 36/32
— (Ostpr.)..... 1/24
Dalow 4/34
Dalsheim..... 19/20
Dalum 8/48
— 8/52
Dalvers..... 8/48
Dalwigksthal 10/6
Dalwitz..... 20/10
Damadrau 36/55
Dambach 11/4
— 13/113
Dambeck 6/15
— 20/14
— b. Kratzeburg 20/16
—, Dorf 20/9
—, Hof 20/9
— i. M. 20/16
Dambitzen 37/17
Dambrau 5/49
Dambritsch 5/14
Damelack..... 3/12
Damelang..... 3/19
Damen 4/21
Damendorf..... 7/5
Damerau..... *1/2*, 1/2
— 1/12
— 1/13
— 1/19
— 1/36
— 1/38
— 4/39
— 37/17
— 37/18
—//Deutsch 37/33
—//Groß..... 1/31
—//Köllmisch.... 1/13
—//Preußisch ... 37/33
Damerfitz..... 4/12
Damerkow 4/22
— 4/30
—//Groß..... 4/26
—//Klein..... 4/26
—//Schwarz..... 4/30
Damerow 4/12
— 4/21
— 4/29
— 20/16
—//Alt..... 4/15
—//Alt..... 4/30
— b. Domsühl... 20/11
— b. Nechlin ... 3/13
—//Neu 4/15
—//Neu 4/30
Damflos..... 11/51
Damgardt 4/25
Damgarten, Stadt 4/8
Damitz 4/25
— 29/26
— 36/39
Damitzow .. *4/13a*, 4/9
Damlos 7/12
Damm 10/18
— 11/33
— 20/10
— 20/11
— 20/12
Dammbusch 3/35
Damme..... 3/13
— 3/17
— 22/8
Dammelwitz..... 5/16
Dammen 4/30
Dammendorf..... 3/33
— 6/35
Dammer 5/13
— 5/15
Dammer//Groß .. 3/34
—//Klein..... 3/41
—//Mittel Nieder. 5/22
—//Ober 5/41
Dammerau 5/33
Dammereez 20/8
Dammerow..... 20/11
Dammersbach 10/16
Dammerstorf..... 20/12
Dammfeld..... 5/30
Dammfelde..... 5/58
— 37/18
— (Ostpr.)..... 1/28
Dammfleth..... 7/18
Dammhausen 8/43
Dammheim..... 13/94
Dammholm 7/16
Dammitsch..... 5/22
Dammlang..... 4/33
Dammscher See, Gtsbz. *4/13a*
Dammwolde 20/16
Damnatz..... 8/30
Damnau 36/40
Damnig 5/13
Damnitz 4/13
— 4/39
Damnitzhof, Remonteamts-Vorwerk, Gtsbez.... 1/28
Damp 7/5
Dampen 4/22
Dampfach..... 13/153
Damscheid 11/10
Damsdorf 3/19
— 4/22
— 5/5
— 5/14
Damshagen 4/29
— 20/13
Damshausen 10/28
Damsum 8/59
Damüls 35/2
Danchwitz 5/19
Danewitz 3/10
Dangenstorf 8/30
Dangstetten 16/8
Danielshöfen 1/7
Dankelshausen ... 8/21
Dankelsheim 21/4
Dankenfeld 13/153
Dankensen 6/15
Dankerath 11/2
Dankerode 6/31
— 10/20
Dankersen 9/25
Dankfelde 1/33
Dankheim//Groß.. 1/36
—//Klein 1/36
Dankmarshausen.. 17/12
Dankwitz 5/17
Danna 6/40
Dannau 7/14
Danndorf 13/126
— 21/5
Dannefeld 6/8
Dannen 1/33
Dannenberg 1/20
— 4/17
— 8/41
— (Mark) 3/10
—, Stadt 8/30
Dannenbüttel 8/32
Dannenfels 13/92
Dannenreich 3/7
Dannenrod 19/6
Dannenwalde 3/12
— 20/15

4 Pommern, 5 = 5 A (1—43) Niederschlesien und 5 B (44—79) Oberschlesien, 6 Prov. Sachsen, 7 Schleswig-Holstein, 15 Württemberg, 16 Baden, 17 Thüringen, 18 Hamburg, 19 Hessen, 20 Mecklenburg, 21 Braunschweig, 22 Oldenburg, 31 Steiermark, 32 Kärnten, 33 Salzburg, 34 Tirol, 35 Vorarlberg, 36 Sudetenland, 37 Danzig-Westpreußen, 38 Wartheland.

Dannewerk 7/16
Dannhausen 21/4
Dannheim 17/11
Dannigkow 6/10
Dannstadt 13/95
Dansenberg 13/91
Danstedt 6/18
Dantschowitz 29/24
Danzig, Hansestadt 37/10
Danzwiesen 10/10
Dapfen 15/25
Darbein 20/10
Darchau 8/34
—//Neu 8/30
Dardesheim, Stadt 6/18
Darenwurth//Helse-Helserdeich- ... 7/20
Darethen 1/31
Darfeld 9/10
Dargardt 3/18
Dargebanz 4/17
Dargelütz 20/11
Dargen 1/12
— 4/17
— 4/24
Dargeröse 4/30
Dargersdorf 3/16
Dargislaff 4/23
Dargitz 4/16
Dargsow 4/6
Dargun, Stadt ... 20/10
Dargußen 1/25
Darkow 4/21
Darkowitz//Groß.. 5/59
—//Klein 5/59
Darlaten, Gtsbez. . 8/9
Darlingerode 6/18
Darme 8/50
Darmschlag 36/40
Darmsheim 15/8
Darmstadt, Stadt 19/1
Darnebeck 6/15
Darnstedt 17/24
Darrigsdorf 8/32
Darritz 3/14
Darrmietzel 3/29
Darsberg 19/8
Darscheid 11/47
Darsekow 4/28
Darsen 4/39
Darsewitz 4/17
Darshofen 13/62
Darsin 4/30
Darsow 4/23
— 4/30
Darstadt 13/165
Darstein 13/88
Darup 9/10
Darzau 8/30
Darze 20/11
— 20/16
Darzeppeln 1/25
Dasbach 10/38
Dasburg 11/49
Daschendorf 13/149
Daschow 20/11
Daseburg 9/27
Dasing 13/12
Daskow 4/8
Daspe 21/6
Dassel, Stadt 8/16
Dassen 10/10
Dassendorf 7/9
Dassensen 8/16
Daßlitz 17/15
Daßnitz 36/29
Dassow 4/25
—, Stadt 20/13
Daßwang 13/62
Datjow 4/24
Datteln, Stadt ... 9/13
Datten 3/38
Dattenberg 11/9
Dattenfeld 11/43
Dattenhausen 13/171
— 13/175
Datterode 10/7
Dattingen 16/15
Datzen//Groß 1/22
Datzeroth 11/9
Datzken 1/19
Daub 36/52
Dauba, Stadt 36/8
Daubach 10/39
— 11/7
Daube 3/27
— 14/27
Daubel 37/29
Daubhausen 10/41
Daubitz 5/42
— (auch Alt Daubitz) 36/17
Dauborn 10/30
Daubringen 19/15
Dauchingen 16/7
Dauden 1/26
Daudenzell 16/32
Dauelsen 8/44
Dauer 3/13
Dauernheim 19/10
Dauersberg 11/3
Daugendorf 15/31
Dauginten 1/22
Daugmanten 1/25
Daulen 37/31
Daumen 1/31
Daumitsch 17/19
Daun 11/47
Daupe 5/16
Dausenau 10/37
Dausfeld 11/49
Dautenheim 19/7
Dautersdorf 13/59
Dautmergen 15/6
Dautphe 10/28
Dautweiler// Hasborn- 27/4
Dautzschen 6/38
Dauwelshausen ... 11/46
Daverden 8/44
Dawillen 1/25
Daxberg 13/146
— 13/181
Daxweiler 11/7
Deberndorf 13/119
Deblinghausen ... 8/9
Debrong 1/31
Debstedt 8/45
Dechant-Gallein .. 30/7
Dechantsdorf 5/58
Dechantsees 13/50
Dechantskirchen .. 31/7
Dechow 7/9
Dechsel 3/30
Dechtow 3/11
Deckbergen 8/5
Deckenbach 19/6
Deckenhardt// Steinberg- 11/4
Deckenpfronn 15/9
Dedeleben 6/12
Dedelow 3/13
Dedelstorf 8/32
Dedenbach 11/2
Dedendorf 8/4
Dedenhausen 8/24
Dedenitz 31/15
Dedensen 8/8
Dederstedt 6/32
Dedinghausen 9/47
Deditz 14/35
Deeden 1/19
— 1/21
Deegeln 1/25
Deelsen 8/44
Deensen 21/6
Deep 4/23
— 4/24
—//Kolberger ... 4/25
Deersheim 6/18
Deesbach 17/18
Deesdorf 6/12
Deesen 10/39
Deetz 3/19
— 3/37
— 6/8
— 24/8
Deezbüll 7/21
Deffingen 13/174
(-Degelgirren)// Rauben 1/17
Degelsdorf 13/46
Degendorf 4/26
Degenfeld 15/15
Degerfelden 16/14
Degernau 16/8
Degernbach 13/40
Degerndorf 13/22
— 13/30
— 13/62
Degerschlacht 15/29
Degersen 8/7
Degersheim 13/120
Degesen//Groß ... 1/19
Deggenau 13/43
Deggendorf, Stadt *13/36a*, 13/43
Deggenhausen 16/6
Deggingen 15/16
Degmarn 15/19
Degow 4/25
Degtow 20/13
Dehausen 10/22
Dehenten 36/40
Dehlentrup 25/1
Dehles 14/47
Dehlitz a./Saale .. 6/33
Dehme 9/25
Dehmen 20/7
Dehmke 8/6
Dehmkerbrock ... 8/6
Dehnberg 13/127
Dehnitz 14/35
Dehnsen 8/14
Dehringhausen ... 10/22
Dehrn 10/30
Deibow 3/18
Deicheroda 17/12
Deichhausen// Büsumer 7/11
—//Wesselburener 7/11
Deichow 3/27
Deichsende 8/45
Deichslau 5/22
Deidenberg 11/60
Deiderode 8/17
Deidesheim, Stadt 13/96
Deifeld 9/44
Deihornswalde ... 1/26
Deila//Planitz- ... 14/26
Deilingen 15/33
Deilinghofen 9/46
Deilmissen 8/14
Deimberg 11/4
Deimehöh 1/7
Deimemünde 1/7
Deimern 8/35
Deimetal 1/7
Deimhausen 13/24
Deindorf 13/57
Deinen 1/26
Deining 13/30
— 13/58
Deiningen 13/185
Deinschwang 13/58
Deinsen 8/14
—//Schierneichen- 26/1
Deinste 8/43
Deinstedt 8/39
Deinzendorf 29/10
Deiringsen 9/51
Deisel 10/15
Deisendorf 16/6
Deisenhausen 13/178
Deisenhofen 13/171
Deisfeld 10/6
Deising 13/68
Deißlingen 15/30
Deitersen 8/16
Deizisau 15/12
Dekau 36/37
Delbrück, Stadt .. 9/26
Delecke 9/51
Delingsdorf 7/19
Delitz a. Berge ... 6/33
Delitzsch, Stadt .. 6/28
Delkenheim 10/31
Dellach 32/3
— im Drautale.. 32/7
Dellfeld 13/100
Dellhofen 11/10
Delliehausen 8/22
Dellien 8/34
Delligsen, Flecken 21/4
Dellmensingen ... 15/34
Dellstedt 7/11
Dellwig 9/52
Delmenhorst, Stadt 22/1
Delmsen 8/35
Delve 7/11
Demantsfürth 13/131
Dembenofen 1/37
Demeldorf 13/59
Demen 20/14
Demerath 11/47
Demern, Dorf 20/13
—, Hof 20/13
Demerthin 3/12
Demeusel 14/47
Demitz-Thumitz .. 14/19
Demker 6/16
Demling 13/15
— 13/67
Demmelsdorf 13/110
Demmen 1/20
Demmin 4/39
—, Stadt 4/7
Demmingen 15/18
Demnitz 3/31
Demzin 20/10
Dengling 13/67
Denkendorf 13/115
— 15/12
Denkershausen ... 8/22
Denkiehausen 21/6
Denkingen 15/33
— 16/6
Denklingen 11/41
— 13/176
Denkte//Groß 21/7
—//Klein 21/7
Denkwitz 14/35
Denn 11/2
Dennach 15/9
Dennenlohe 13/113
Dennewitz 3/8
Dennhausen 10/17
Dennheritz 14/7
Dennweiler-Frohnbach 13/93
Dens 10/20
Densberg 10/9
Densborn 11/49
Densow 3/16
Denstedt 17/24
Denstorf 21/3
Dentlein a. Forst.. 13/117
Denzig 4/34
Denzin 4/21
Denzingen 13/174
Denzlingen 16/10
Depekolk 6/15
Depenau 7/14
Depoldowitz 13/56
Deppendorf// Niederdornberg . 9/19
Deppoldshausen .. 8/17
Dequede 6/13
Derben 6/11
Derching 13/12
Derdingen 15/35
Dereisen 36/37
Derenburg, Stadt.. 6/18
Derental 21/6
Dergenthin 3/18
Derichsweiler 11/55
Dermbach 11/3
— 17/12
Dermsdorf 6/29
Dernau 11/2
Dernbach 10/28
— 10/39
— 11/9
— 13/88
Derndorf 13/182
Derne 9/52
Derneburg 8/20
Dersau 7/14
Derschau 3/30
— 5/58
— (Ostpr.) 1/26
Derschen 11/3
Dersenow 20/8
Dersentin 20/7
Dersum 8/47
Dertingen 16/34
Dertzow 3/37
Derwitz 3/19
Derz 1/31
Deschen 1/20
Deschenitz 13/56
Deschna 36/51
Deschney 36/46
Desingerode 8/15
Deslawen 36/37
Desloch 11/7
Dessau 6/13
—//Neu 4/36
—, Stadt 24/2
Desselbrun 30/16
Dessendorf, Markt 36/12
Dessighofen 10/37
Dessin 20/17
Dessow 3/14
Destedt 21/3
Destel 9/24
Detern, Flecken .. 8/57
Detershagen 6/10
— 20/12
Detfurth 8/20

Nummern der Reichsgaue, Länder und preußischen Provinzen (halbfette Ziffern): **1** Ostpreußen, **2** Berlin, **3** Mark Brandenburg, **8** Hannover, **9** Westfalen, **10** Hessen-Nassau, **11** Rheinprovinz, **12** Hohenzollerische Lande, **13** Bayern, **14** Land Sachsen, **23** Bremen, **24** Anhalt, **25** Lippe, **26** Schaumburg-Lippe, **27** Saarland, **28** Wien, **29** Niederdonau, **30** Oberdonau,

Detmold, Stadt .. 25/1
Dettelbach, Stadt . 13/157
Dettendorf 13/4
— 13/131
Dettenhausen 15/32
Dettenheim 13/141
Dettenhofen 13/16
Dettenschwang ... 13/16
Dettensee 12/1
Detter 13/148
Dettighofen 16/8
Dettingen 12/1
Dettingen *15/11*
Dettingen 15/32
— 16/3
— am Albuch .. 15/18
— a. Main 13/146
— an der Erms . 15/29
— an der Iller.. 15/7
— unter Teck .. 15/26
Dettlingen 12/1
Dettmannsdorf ... 20/12
Dettum 21/7
Detzeln 16/8
Detzem 11/51
Deubach 13/170
— 13/174
— 15/24
— 17/12
Deuben 14/35
— (Kreis Weißenfels) .. 6/39
Deuchelried 15/37
Deudesfeld 11/47
Deuerling 13/62
Deufringen 15/8
Deulowitz 3/28
Deumen 6/39
Deumenrode 1/34
Deuna 6/51
Deuringen 13/170
Deusdorf 13/149
Deuselbach 11/45
Deusmauer 13/62
Deute 10/19
Deutenhausen 13/29
Deutenheim 13/136
Deutenkofen 13/53
Deuthen 1/31
Deuthin 4/6
Deutmannsdorf ... 5/40
Deutsch 6/13
Deutsch Altenburg, Bad, Markt 29/6
Deutsch Bahnau.. 1/5
Deutsch Beneschau, Stadt 30/7
Deutsch Bernschlag 29/17
Deutsch Biela 36/57
Deutsch Bieling .. 31/5
Deutsch Borau ... 36/41
Deutsch Bork 3/19
Deutsch Breile ... 5/16
Deutsch Briesen .. 4/39
Deutsch Brodek, Markt 36/51
Deutsch Broders-dorf 29/5
Deutsch Crottingen 1/25
Deutsch Damerau. 37/33
Deutsch Doubra-witz 36/33
Deutscheck 5/30
— (Ostpr.) 1/29
Deutsch Ehrensdorf 31/5
Deutscheich 5/12
Deutscheinsiedel .. 14/22
Deutsch Eisenberg 36/53
Deutschen//Groß.. 5/53
Deutschen//Klein . 5/53
Deutschenbora ... 14/26
Deutschendorf ... 1/10
Deutsch Evern ... 8/34
Deutsch Eylau, Stadt 37/31
Deutschfeistritz, Markt 31/6
Deutsch Fier 4/35
Deutsch Fuhlbeck. 4/34
Deutsch Gabel, Stadt 36/9
Deutsch Gerisdorf 29/20
Deutsch Goritz... 31/15
Deutschgriffen ... 32/6
Deutsch Hammer. 5/20
Deutsch Haseldorf 31/15
Deutsch Haslau .. 29/6
Deutsch Hause, Markt 36/54
Deutschheide 1/36
Deutschhof 3/11
Deutsch Horowitz 36/37
Deutsch Jägel ... 5/19
Deutsch Jahrndorf 29/6
Deutsch Jasnik .. 36/52
Deutsch Kahn ... 36/3
Deutsch Kalten-brunn, Markt .. 31/5
Deutsch Kamnitz . 36/9
Deutsch Kessel ... 5/33
Deutsch Kilmes .. 36/33
Deutsch Kralup, Stadt 36/14
Deutsch Krawarn (auch Krawarn). 5/59
Deutschkreutz, Markt 29/20
Deutsch Krone, Stadt 4/33
Deutschlandsberg, Stadt 31/3
Deutsch Lauden .. 5/19
Deutsch Leippe .. 5/51
Deutsch Liebau, Markt 36/50
Deutsch Lodenitz . 36/54
Deutschloosen 36/54
Deutschluppa *14/37*
Deutsch Marchwitz 5/13
Deutsch Matha... 36/6
Deutsch Minihof .. *31/5*, 31/4
Deutsch Mlikojed. 36/15
Deutsch Moliken.. 29/17
Deutsch Müllmen. 5/57
Deutsch Neudörfel 36/3
Deutsch Neudorf.. 5/19
Deutschneudorf... 14/22
Deutsch Nienhof.. 7/15
Deutsch Ossig.... 5/31
Deutsch Pankraz.. 36/9
Deutsch Paulowitz 36/48
Deutsch Paulsdorf. 5/31
Deutsch Petersdorf 36/46
Deutsch Prausnitz. 36/21
Deutsch Pribbernow..... 4/23
Deutsch Puddiger. 4/29
Deutsch Rasselwitz 5/57
Deutsch Reichenau 30/7
Deutschrode 4/29
Deutsch Rust..... 36/37
Deutsch Schützen. 31/14
(=DeutschSorno)// Sorno..... 3/32
Deutsch Steine.... 5/16
Deutsch Thierau.. 1/5
Deutsch Thoma-schlag 36/41
Deutsch Trebetitsch 36/37
Deutsch Tschammendorf. 5/19
Deutsch Tschantschendorf 31/5
Deutsch Wagram, Markt ... *29/8*, 29/8
Deutschwalde (Ostpr.)..... 1/36
Deutsch Warten-berg, Stadt 5/33
Deutschwehr 5/12
Deutsch Welhota.. 36/15
Deutsch Werners-dorf 36/6
Deutsch Wette.... 5/56
Deutsch Wilten... 1/2
Deutsch Wuster-hausen..... 3/15
Deutsch Zlatnik... 36/7
Deutwang 12/2
Deutzen 14/33
Deuz 9/50
Deven 20/10
Devese..... 8/7
Dewangen 15/4
Dewitz..... 6/13
— 20/15
Dexbach 10/28
Dexen //Groß 1/9
Dexheim..... 19/18
Deyelsdorf 4/11
Dezenacker..... 13/183
Dhaun 11/7
Dhron 11/45
Dhronecken 11/45
Dhünn..... 11/34
Diahren..... 8/30
Diakowa 36/15
Dibbersen..... 8/33
—-Donnerstadt.. 21/3
Dibbesdorf..... 21/3
Dichtelbach 11/11
Dickel 8/3
Dickendorf..... 11/3
Dickenreishausen.. 13/181
Dickenschied 11/11
Dickersbronn 13/113
Dickershausen 10/9
Dickesbach 11/4
Dickfeitzen 8/30
Dickhof 4/39
Dickschied-Gerold-stein..... 10/38
Didderse..... 8/32
Didßeln..... 1/23
Diebach..... 13/131
— 13/135
— 13/152
— 15/21
— am Haag 19/10
—//Aulen-..... 19/10
Dieban 5/22
Diebau 1/32
Diebauen 1/29
Diebelbruch 4/32
Dieberg..... 13/69
Diebersried 13/69
Diebis 13/37
Dieblich 11/5
Diebling 29/17
Diebrock 9/22
Dieburg, Stadt ... 19/12
Diebzig 24/7
—, Gtsbez..... 24/7
Dieck..... 4/38
Dieckhorst 8/32
Dieckow 3/37
Diedelkopf..... *13/93*
Diedelsheim 16/24
Diedenbergen 10/31
Diedenhain 14/34
Diedenshausen ... 9/53
— 10/28
Diedersdorf..... 3/15
— 3/30
— 3/31
Diedersen 8/6
Diederstetten 13/113
Diedesfeld..... 13/94
Diedesheim..... 16/32
Diedorf 6/48
— 13/170
— 17/12
Diedrichsdorf..... 4/12
Diedrichshagen ... 20/13
— b. Kröpelin .. 20/12
Diefenbach..... 11/52
— 15/35
Diefflen..... 27/6
Diehlo 3/28
Diehmen..... 14/19
Diekhof 20/7
Diekholzen..... 8/20
Diekhusen..... 7/20
Diele 8/57
Dielhau 36/56
Dielheim..... 16/30
Dielingdorf..... 8/51
Dielingen 9/24
Dielkirchen..... 13/98
Dielmissen 21/6
Dielsdorf 17/24
Diemannskirchen.. 13/75
Diemantstein 13/171
Diemarden 8/17
Diemerode 10/20
Diemitz 6/35
— 20/16
Diendorf..... 13/57
— am Walde ... 29/13
Dienersdorf..... 31/7
Dienethal 10/37
Dienhausen..... 13/176
Dienheim 19/18
Diensdorf 3/7
—//Grünberg mit 14/21
Dienstadt 16/34
Dienstädt 17/23
Dienstborstel 8/9
Dienstedt 17/11
Diensthop 8/44
Dienstweiler..... 11/4
Dienten am Hoch-könig 33/6
Diepenau, Flecken. 8/9
Diepensee 3/15
Diepersdorf..... 13/132
— 31/15
Dieperzen..... 11/3
Diepholz, Stadt... 8/3
Diepoldshofen 15/37
Diepoltsdorf..... 13/127
Diepoltshofen..... 13/24
Diepoltskirchen I.. 13/45
— II..... 13/45
Diepoltsreuth 13/60
Diepoltsried 13/78
Diepolz 13/187
— 29/16
Diera..... 14/26
Dierbach 13/88
Dierberg 3/14
Dierdorf 11/9
Dierfeld..... 11/52
Dierhagen 20/12
Diersbach 30/14
Diersbüttel..... 8/34
Diersburg 16/17
Dierscheid..... 11/52
Diersfordt 11/33
Diersheim..... 16/12
Diesbar..... 14/23
Diesdorf 5/14
— 6/15
— 24/7
Diesenbach 13/67
Dieskau..... 6/35
Diespeck..... 13/131
Dießen..... 12/1
—, Markt..... 13/16
Dießfurt 13/46
Diestedde 9/8
Diestelow 20/11
Diesten 8/29
Dietelhofen..... 15/11
Dietelskirchen 13/75
Dieten//Nieder ... 10/28
—//Ober..... 10/28
Dietendorf 6/41
Dietenhan 16/34
Dietenhausen..... 10/32
— 16/25
Dietenheim..... 15/34
Dietenhofen 13/131
Dieterode 6/46
Dietersberg..... 13/72
Dietersburg 13/64
Dietersdorf..... 3/19
— *4/34*, 4/34
— 6/36
— 13/60
— 13/61
— 13/137
— 13/139
— 29/10
— 31/5
— 31/15
Dietershan 10/10
Dietershausen 10/10
— 15/11
Dietersheim 13/131
— 19/9
Dietershofen..... 12/2
— (b. Baben-hausen)..... 13/175
— (b. Illertissen). 13/175
Dieterskirch 15/11
Dieterskirchen 13/59
Dietersweg 13/67
Dietersweiler 15/13
Dietfurt i. MFr.... 13/141
—, Stadt 13/68
— (Wartheland) . 38/4
Dietges 10/10
Diethardt..... 10/36
Dietharz (Thür. Wald), Stadt// Tambach-..... 17/14
Diethe..... 8/9
Diethensdorf 14/38
Dietingen 15/30
Dietkirchen 10/30
— 13/58
Dietlas..... 17/12
Dietldorf 13/41
Dietlingen..... 16/25
Dietmanns 15/7
— 29/9
— 29/24
Dietmannsdorf.... 29/10
— 31/3
— 31/11
Dietmannsried 13/177
Dietmarsdorf 37/29

4 Pommern, 5 = 5 A (1—43) Niederschlesien und 5 B (44—79) Oberschlesien, 6 Prov. Sachsen, 7 Schleswig-Holstein, 15 Württemberg, 16 Baden, 17 Thüringen, 18 Hamburg, 19 Hessen, 20 Mecklenburg, 21 Braunschweig, 22 Oldenburg, 31 Steiermark, 32 Kärnten, 33 Salzburg, 34 Tirol, 35 Vorarlberg, 36 Sudetenland, 37 Danzig-Westpreußen, 38 Wartheland.

Dietramszell 13/30
Dietratried 13/181
Dietrichingen 13/100
Dietrichsdorf 1/4
— 1/35
— 6/40
— (Westpr.) 37/33
Dietrichsfeld 8/56
Dietrichsroda 6/29
Dietrichswalde ... 1/2
— 1/31
— 1/39
Dietschweiler 13/93
Dietweis 29/9
Dietzdorf 5/14
Dietzen 31/15
Dietzenbach 19/19
Dietzenrode 6/46
Dietzhausen 6/49
—, Forst, Gtsbez. 6/49
Dievenow 4/6
—//West 4/17
Diex 32/9
Diez, Stadt 10/37
Differten 27/6
Dill 11/11
Dillbrecht 10/29
Dillenburg, Stadt .. 10/29
Dillendorf 11/11
— 16/8
Dillhausen 10/32
Dillheim 10/41
Dillich 10/9
Dillingen 27/6
— a. d. Donau, Stadt .. *13/169a*, 13/171
Dillishausen 13/176
Dillnhütten 9/50
Dillstädt 6/49
Dilmar 11/50
Dilsberg 16/30
Dilschhausen 10/18
Dimbach 13/88
— 13/151
— 15/27
—, Markt 30/11
Dimmern 1/36
Dimpfl 13/77
Dimussen 1/32
Dinau 13/41
Dingden 9/9
Dingdorf 11/49
Dingelau 1/17
Dingelbe 8/20
Dingeln 1/29
Dingelsberg 4/15
Dingelsdorf 16/3
Dingelstädt (Eichsfeld), Stadt 6/46
Dingelstedt am Huy 6/12
Dingen 7/20
Dingharting 13/30
Dingken *1/25a*, 1/28
Dingkowitz 36/26
Dingolfing, Stadt .. 13/44
Dingolshausen 13/151
Dingsleben 17/16
Dinkelberg// Vockerode- 10/19
Dinkelhausen 8/22
Dinkelrode — 10/14
Dinkelsbühl, Stadt .. *13/108a*, 13/113
Dinkelscherben ... 13/170
Dinkelshausen 13/183
Dinker 9/51
Dinklage 22/8
Dinklar 8/20
Dinnies 20/11
Dinslaken, Stadt .. 11/26
Dintesheim 19/7
Dionys//Sankt 8/34
Dipbach 13/157
Dippach 13/153
— 13/154
— 17/12
Dippelsdorf 5/40
— 17/10
Dippelsdorf mit Buchholz *14/21*
Dippelsee 1/34
Dippersdorf 29/10
Dippersreuth 13/73
Dipperz 10/10
Dippmannsdorf ... 3/19
Dippoldiswalde, Stadt 14/20
Dippoldsberg 13/131
Dipshorn 8/39
Dirgenheim 15/4
Dirlammen 19/17
Dirlenbach 9/50
Dirlewang 13/182
Dirlos 10/10
Dirmerzheim 11/39
Dirmingen 27/4
Dirmstein 13/89
Dirnaich 13/75
Dirnbach 31/4
Dirschau 37/16
Dirschel 5/54
Dirschelwitz 5/57
Dirschkeim//Groß . 1/12
—//Klein 1/12
Dirschken 5/12
Dirschkenhof 5/54
Dirschkowitz 36/55
Dirsdorf, Bad 5/17
Dirsen 1/28
Dischenhagen 4/6
Dischingen 15/18
Disnack//Groß 7/9
—//Klein 7/9
Disselberg 1/19
Dissen 3/26
— 8/53
— 10/9
Dissenchen 3/26
Distelberg 34/8
Distelhausen 16/34
Distelwitz 5/9
Disternich 11/55
Ditfurt 6/14
Ditscheid 11/8
Dittau 1/24
Dittauen 1/25
Dittelbrunn 13/166
Dittelsdorf 14/28
Dittelsheim 19/20
Dittelstedt 6/50
Dittenheim 13/120
Ditterke 8/7
Dittersbach 5/22
— 5/43
— 14/6
— 14/20
— 14/22
— 14/27
— 36/6
— 36/11
— 36/20
— 36/49
— 36/57
— a. d. Eigen ... 14/25
—//Städtisch 5/37
Dittersbächel 36/11
Ditterbrunn 13/139
Dittersdorf 1/8
— 5/36
— 5/43
— 5/57
— 14/6
— 14/20
— 14/34
— 14/48
— 17/15
— 17/18
— 17/20
— 36/43
— 36/45
— 36/51
— 36/54
— 36/55
— 36/57
—//Groß 36/43
Dittershausen 10/17
— 10/25
Ditterswind 13/154
Dittichenrode 6/36
Dittigheim 16/34
Dittishausen 16/16
Dittlacken 1/24
Dittlingen 11/50
Dittlofrod 10/16
Dittlofsroda 13/152
Dittmannsdorf ... 5/7
— 5/21
— 5/31
— 5/57
— 14/6
— 14/22
— 14/26
— 14/33
— b. Geringswalde 14/38
Dittmerau 5/54
Dittmern 8/35
Dittrich 14/7
Dittrichshütte 17/18
Dittwar 16/34
Dittweiler 13/93
Dittwiese 1/17
Ditzenbach, Bad .. 15/16
Ditzingen 15/22
Ditzum 8/57
Ditzumerhammrich 8/57
Diwischowitz 13/56
Diwitten 1/31
Diwitz 4/8
Dixen 1/9
Dixenhausen 13/122
Dixförda 6/37
Dlaschkowitz 36/15
Dobareuth 17/20
Dobauen 1/21
Dobbeln 21/5
Dobberkau 6/16
Dobberphul 3/29
— 4/6
— 4/9
— 4/13
Dobbertin 20/11
Dobberzin 3/6
Dobbin 20/7
— 20/11
Dobbrikow 3/8
Dobbrun 6/13
Dobel 15/9
Doben 1/18
Dobenreuth 13/118
Doberan, Bad, Stadt 20/12
Doberburg 3/33
Doberenz 14/38
Dobergast 5/19
— 6/39
Doberlug, Stadt .. 3/32
Dobermannsdorf .. 29/8
Dobern 3/28
— 36/5
—//Hoch 36/20
Dobernitz 14/34
Dober-Pause 5/43
Dobersberg, Markt 29/24
—//Reinberg 29/24
Doberschau 5/32
— 14/19
Doberschütz 6/28
— b. Neschwitz .. 14/19
Dobersdorf 5/54
— 5/57
— 7/14
— 31/5
Doberseik 36/53
Doberstau 6/28
Doberzeit 14/27
Dobia 17/15
Dobian 6/52
Dobichau 6/34
Dobis 6/35
Dobischwald 36/52
Dobitschen 17/10
Dobl 31/6
Doblienen 1/20
Dobra 6/30
— 14/23
— 14/27
Dobra *17/10*
Dobraken 36/26
— 36/35
Dobraschütz 17/10
Dobrau 5/27
Dobrawod 36/41
Dobrenz 36/31
Dobrin 4/35
— 36/8
Dobritschan 36/38
Dobritz 14/26
— 24/8
—, Gtsbez 24/8
Dobroslawitz 36/56
Dobroten 29/17
Dobrowa 36/26
Dobrusch 30/9
Dobrzan, Stadt ... *36/35*
Dockendorf 11/46
Dockern 5/20
Dockweiler 11/47
Dodenau 10/8
Dodenburg 11/52
Dodendorf 6/17
Dodenhausen 10/8
Doderlage 4/33
Dodow 20/8
Döbbelin 6/16
Döbberin 3/31
Döbbern//Groß ... 3/26
—//Klein 3/26
Döbbernitz 3/40
Döbbersen 20/8
Döbbrick 3/26
Döbel 4/21
Döbeln, Stadt ... 14/29
Döbeltitz 6/38
Döben 14/35
Döberitz 3/17
—//Alt 4/27
—, Gtsbez. 3/11
Döberle 36/21
Döbern 1/10
— 3/28
— 6/28
— 6/38
—//Alt 3/25
—//Groß 5/6
—//Neu 3/25
— (Nd.Lausitz) .. 3/38
— (Oberschles.) .. 5/58
Döbernei//Altenbuch 36/21
Döberney//Oels- ... 36/13
Döbernitz 6/28
Döbitzschen 6/41
Döbling (Wien) ... 28
Döblitz 6/35
— 17/13
Döbnicken 1/9
Döbra 13/130
— 14/20
— 14/24
Döbrichau 6/38
— 17/23
Döbris 6/39
Döbritschen 17/23
— [früher Kreisabt. Camburg] .. 17/23
Döbritz 17/19
Döbschütz 5/31
Döckingen 13/120
Döcklitz 6/34
Döfering 13/78
Döffingen 15/8
Dögerode 8/23
Döggingen 16/2
Dögnitz 14/35
Döhlau 1/37
— 13/111
— 13/124
— 17/22
Döhlbergen 8/44
Döhle 8/33
Döhlen 6/33
— 6/38
— 14/38
— 17/19
Döhren 6/8
— 8/51
— 9/25
—//Groß 8/18
—//Klein 8/18
Döhringen 1/37
Dölau 6/35
Dölbau 6/28
Dölitschen 36/35
Dölitz 20/10
— i. Pom. 4/13
Dölitzsch 14/38
Dölkau 6/33
Döllach 32/7
Döllbach 10/10
Döllen 3/12
Döllensradung 3/30
Döllersheim, Markt 29/27
Döllingen 6/30
Döllinghausen 8/48
Dölln//Groß 3/16
Döllnitz 6/16
— 6/35
— 13/77
— 13/126
— 36/41
Döllschütz 17/23
Döllstädt 17/14
Döllstedt 17/11
Döllwang 13/58
Dölme 21/6
Dölsach 32/5

Dölzig 3/29
— 3/37
— 14/36
— 17/10
Dölzschen 14/21
Dömitz, Festung, Stadt 20/9
Dönges 17/12
Dönhofstädt 1/11
Dönis 36/16
Dönitz 6/15
Dönkendorf 20/13
Dönschten 14/20
Dönstedt 6/9
Döpshofen 13/170
Dörbach 11/52
Dörbeck 37/17
Dörenhagen 9/26
Dörfel 14/4
— 36/11
— 36/52
— 36/54
—, Markt 36/16
— (Niederschles.) 5/5
Dörfl 29/23
— 31/17
— im Burgenland 29/20
Dörflas b. Kirchenlamitz 13/142
Dörfleins 13/110
Dörfles 13/125
— 29/8
— 36/31
— 36/51
— b. Coburg 13/112
Dörflis b. Königsberg i. Bay..... 13/154
Dörgelin 20/10
Dörgen 8/52
Dörgenhausen 5/35
Döringau 5/29
Döringsdorf 6/46
Döringshagen 4/12
Döringstadt 13/39
Dörlbach 13/132
Dörlesberg 16/34
Dörlinbach 16/13
Dörmbach 10/10
— an der Milseburg 10/10
Dörmte 8/36
Dörna 6/48
Dörnach 15/32
Dörnbach 13/98
Dörnberg 10/24
— 10/37
Dörndorf 5/7
— 5/15
— 13/115
Dörnfeld a. Ilm... 17/11
— a. d. Haide... 17/18
Dörnhagen 10/17
Dörnhau 5/21
Dörnholzhausen... 10/8
Dörnick 7/14
Dörnigheim 10/12
Dörnikau 5/8
Dörnitz 6/10
Dörnsdorf 36/31
Dörnsteinbach 13/146
Dörnten 8/18
Dörnthal 13/130
— 14/22
— 36/14
Dörpe 8/6
Dörpel 8/3
Dörpen 8/47
Dörphof 7/5
Dörpling 7/11
Dörpstedt 7/16
Dörrebach 11/7
Dörrenbach 13/88
— 27/8
Dörrengrund 36/21
Dörrenzimmern ... 15/21
Dörrieloh 8/3
Dörrigsen 8/16
Dörrmorsbach 13/147
Dörrmoschel..... 13/98
Dörrnwasserlos ... 13/110
Dörrwalde..... 3/25
Dörscheid 10/36
Dörschnitz 14/26
Dörsdorf 10/37
— 27/4
Dörsenthin 4/24
— 4/29
Dörstewitz 6/33
Dörtendorf 17/15
Dörth 11/10
Dörverden 8/44
Dörzbach 15/21
Döschen 29/24
Döschnitz 17/18
Döschütz..... 14/23
Döschwitz..... 6/39
Dösen 1/5
Dösingen..... 13/176
Dößel..... 6/35
Dössel 9/27
Döteberg..... 8/7
Döthen 8/48
Dötlingen 22/7
Döttesfeld..... 11/9
Döttingen..... 15/17
Dötzum..... 8/14
Dogern 16/8
Doglasgrün 36/28
Dohle..... 36/54
Dohma 14/27
Dohm-Lammersdorf 11/47
Dohms//Lipschau- 5/43
Dohna, Stadt 14/27
Dohnafelde 4/21
Dohnau 5/39
Dohndorf 24/7
Dohnsen 8/29
— 21/6
Dohr 11/6
Dohren 8/33
—//Groß 8/52
—//Klein 8/52
Dohrenbach 10/23
Doiber 31/4
Dolanka 36/37
Dolberg 9/8
Dolchau 6/15
Dolein 36/54
Dolfusbruch 4/33
Dolgelin 3/31
Dolgen..... 4/34
— 4/36
— 4/38
— 8/28
— 20/7
— 20/15
Dolgenbrodt 3/7
Dolgesheim..... 19/18
Dolgowitz..... 14/25
Dollana..... 36/35
Dollbergen 8/28
Dolldorf 8/9
Dolle 6/19
Dollenchen..... 3/32
Dollendorf 11/62
Dollern 8/43
Dollerup 7/8
Dollerupholz..... 7/8
Dollgen 3/33
Dollgow..... 3/14
Dollnstein..... 13/115
Dollrottfeld..... 7/16
Dollstädt..... 1/9
—//Alt..... 1/10
—//Neu..... 1/10
Dolsenhain 14/33
Dolsthaida 6/30
Dolzig 3/38
Domanialmoor, Gtsbez.//Oberledinger..... 8/57
Domanze..... 5/18
Domaschin 36/33
Domaschitz..... 36/15
Domaschlag// Böhmisch 36/41
Dombach 10/30
Dombsen..... 5/22
Dombühl..... 13/135
Domersleben..... 6/17
Domeschau..... 36/54
Domhardtfelde ... 1/7
Domina 36/14
Domkau 1/37
Dommatzen 8/30
Dommelhof..... 1/39
Dommelkeim 1/12
Dommershausen .. 11/10
Dommitzsch, Stadt 6/38
Domnau, Stadt ... 1/2
Domnitz 5/22
— 6/35
Domsdorf 3/25
Domsdorf..... *3/38*
Domsdorf 6/30
— 36/44
Domsen..... 6/39
Domslaff..... 4/39
Domslau 5/5
Domstadtl, Stadt.. 36/43
Domsühl..... 20/11
Donat//Sankt..... 32/6
Donau..... 13/56
Donaualtheim 13/171
Donaueschingen, Stadt 16/2
Donaumünster ... 13/172
Donaurieden..... 15/11
Donaustauf, Markt 13/67
Donaustetten..... 15/34
Donauwetzdorf ... 13/63
Donauwörth, Stadt .. *13/169b*, 13/172
Donawitz 36/32
Donawitz, Stadt... *31/10*
Donndorf 6/29
— 13/111
Donnerau 5/21
Donnern 8/45
Donnersbach 31/11
Donnersbachwald . 31/11
Donnersdorf..... 13/151
— 31/15
Donnerskirchen, Markt 29/7
Donnersmark..... 5/60
Donnerstedt// Dibbersen- 21/3
Donnerswalde, Anteil Kr. Militsch, Forst, Gtsbez... 5/12
—, Anteil Kr. Trebnitz, Forst, Gtsbez..... 5/20
Donnstetten..... 15/25
Donop..... 25/1
Donsbach 10/29
Donsbrüggen 11/31
Donsieders 13/97
Donstorf..... 8/3
Donzdorf... *15/16*, 15/16
Doppitz..... 36/3
Dopsattel 1/12
Dorben 1/12
Dorchheim 10/30
Doren 35/2
Dorf..... 11/52
— 27/6
— 30/14
—//Aggsbach- ... 29/15
—//Altensteig-... 15/9
—-Erbach 19/13
—-Güll..... 19/15
—//Haag-..... 29/4
— Mecklenburg.. 20/17
—//Rosenau..... 29/27
—//Seitenstetten- 29/4
Dorfbach..... 5/21
— 13/63
Dorfbauerschaft... 9/26
Dorfbeuern 33/4
Dorfborn..... 10/10
Dorfchemnitz 14/9
— 14/22
Dorf Eisenstein... 13/56
Dorfen..... 13/6
— 13/30
—, Markt..... 13/10
Dorfgastein..... 33/2
Dorfgütingen..... 13/117
Dorfhagen..... 8/45
Dorfhain (Groß-, Klein-, Mittel-).. 14/21
Dorfilm..... 17/19
Dorfitter..... 10/8
Dorfkemmathen .. 13/113
Dorfkulm 17/19
Dorfmark 8/31
Dorfmerkingen.... 15/4
Dorfprozelten..... 13/169
Dorfstadt 14/45
Dorfstetten..... 29/15
Dorfteschen 36/55
Dorfweil 10/40
Dorfwelver 9/51
Dorfwerfen..... 33/2
Dorgendorf 13/149
Dorheim 10/9
— 19/14
Doristhal..... 1/26
Dorla 10/9
Dorlar..... 9/48
— 10/41
Dormagen..... 11/29
Dormettingen..... 15/6
Dormitz 13/118
Dorn-Assenheim .. 19/14
—-Dürkheim.... 19/20
Dorna 6/40
— 14/35
— 17/13
— 17/23
Dornach 13/20
— 13/52
Dornau 3/41
— 13/164
— 31/15
Dornberg 1/32
— 5/36
Dornbirn, Stadt .. 35/3
Dornbock 6/7
Dornburg 24/8
—, Stadt 17/23
Dornbusch 5/30
Dorndiel..... 19/12
Orndorf 6/34
— 10/30
— 15/34
— 17/12
— 17/18
— a. d. Saale ... 17/23
Dornfeld 5/49
— 29/19
Dornhan, Stadt... 15/20
Dornhausen 13/120
— 13/135
Dornheim 13/136
— 17/11
— 19/16
Dornhennersdorf.. 14/28
Dornholzhausen .. 10/33
— 10/37
— 10/41
Dornick 11/33
Dornitz 6/35
Dornreichenbach.. 14/35
Dornsode 8/40
Dornstadt 13/185
— 15/34
Dornstedt 6/32
Dornstetten, Stadt 15/13
Dornswalde 3/8
Dorntal 1/34
Dornum 8/58
Dornumergrode... 8/58
Dornumersiel..... 8/58
Dornwang 13/44
Dorotheendorf (Ostpr.) 1/26
Dorotheenhof 4/12
Dorotheenthal 4/27
Dorotheenwalde..... *4/13a*, 4/16
Dorow 4/27
Dorphagen 4/6
Dorren 1/32
Dorsbrunn 13/141
Dorschen 1/34
Dorschhausen 13/182
Dorsel 11/2
Dorsheim 11/7
Dorst 21/5
Dorstadt 8/18
Dorste 8/23
Dorsten, Stadt ... 9/13
Dortelweil 19/14
Dortmund, Stadt . 9/31
Dorum 8/45
Dorweiler 11/11
— 11/39
Dosdorf 17/11
Dose 8/59
Dossenbach 16/4
Dossenheim 16/30
Dossitten 1/12
Dossow 3/12
Dothen 17/23
Dottenheim 13/140
Dotternhausen ... 15/6
Dotterwies 36/28
Dottingen 15/25
— 16/15
Dotzlar 9/53
Doubrawitz// Deutsch 36/33
Doveren 11/56
Dowiaten 1/18
Drabenderhöhe ... 11/41
Drachenberg 1/17
Drachenbrunn 5/5
Drachhausen 3/26
Drachselsried..... 13/74

4 Pommern, 5 = 5 A (1—43) Niederschlesien und 5 B (44—79) Oberschlesien, 6 Prov. Sachsen, 7 Schleswig-Holstein, 15 Württemberg, 16 Baden, 17 Thüringen, 18 Hamburg, 19 Hessen, 20 Mecklenburg, 21 Braunschweig, 22 Oldenburg, 31 Steiermark, 32 Kärnten, 33 Salzburg, 34 Tirol, 35 Vorarlberg, 36 Sudetenland, 37 Danzig-Westpreußen, 38 Wartheland.

Drackendorf 17/23
Drackenstedt 6/19
Drackenstein 15/16
Dräwen 1/19
Drage 7/16
— 7/18
— 8/33
Dragebruch 4/36
Dragefeld 4/37
Dragensdorf 17/20
Dragun 20/14
Draheim 1/29
—//Alt 4/38
—//Neu 4/38
Drahnow 4/33
Drahnsdorf 3/32
Drahobus 36/15
Drahomischl 36/38
Drahuschen 36/37
Drais 19/18
Draisdorf 13/139
Draisendorf 13/134
Drakenburg, Flecken 8/9
Dramastein 5/79
Dramatal 5/69
Dramburg, Stadt . 4/34
Dramfeld 8/17
Drangstedt 8/45
Drankhausen 9/27
Dranse 3/12
Dransfeld, Stadt.. 8/21
Dranske 4/14
Drantum 8/51
Draschen 36/8
Draschwitz 6/41
— 14/34
Drasdo 6/30
Drasenhofen 29/16
Draßburg 29/7
Draßmarkt, Markt 29/20
Drathhammer 3/38
Dratow//Groß 20/16
—//Klein 20/16
Dratum-Ausbergen 8/51
Drauchen 31/15
Draulitten 1/10
Drauschkowitz ... 14/19
Drausendorf 14/28
— 36/16
Drausenhof 1/10
Drawehn 4/24
Drawöhnen 1/25
Dreba 17/20
Drebach 14/8
Drebenstedt 6/15
Drebkau, Stadt .. 3/25
Drebligar 6/38
Drebnau 1/12
Drebsdorf 6/36
Drechow 4/8
Dreckenach 11/8
Drecke 8/3
Dreenkrögen 20/9
Drees 11/8
Dreessel 8/42
Dreetz 3/14
— 20/7
Drefahl 20/9
Drehle//Groß 8/48
—//Klein 8/48
Drehlitz 6/27
Drehna//Fürstlich. 3/32
Drehne 3/38
Drehnow 3/26
— 3/27
—//Schlesisch ... 5/33
Drehsa 14/19
Dreiborn .. *11/62*, 11/62
— 36/6
Dreibrücken 1/24
Dreibuchen 1/26
Dreidorf 5/30
— (Ostpr.) 1/28
Dreieichenhain ... 19/19
Dreierwalde 9/15
Dreifelde 1/32
Dreifelden 10/34
Dreifurt 1/28
Dreihacken// Königswarter... 36/34
—//Tachauer 36/34
Dreihausen 10/18
Dreihöf 36/38
— 36/49
Dreihöfen 5/5
— 36/33
Dreihütten, Markt 31/14
Dreihunken 36/19
Dreileben 6/19
Dreilingen 8/36
Dreilützow 20/8
Dreimühl 1/4
Dreimühlen 1/34
— 5/54
Dreis 11/47
— 11/52
— -Tiefenbach .. 9/50
Dreisbach 10/34
— 10/41
— 27/3
Dreisen 13/92
Dreisiedel 1/28
Dreiskau 14/36
Dreislar 9/44
Dreißig 14/34
Dreißigacker 17/17
Dreißighuben 5/17
Dreisteine 5/5
Dreistetten 29/25
Dreitannen 5/79
Dreiteichen 5/5
Dreitzsch 17/13
Dreiwerden// Schönborn-..... 14/38
Drelsdorf 7/10
Dremling 5/16
Dremmen 11/58
Drengfurth, Stadt. 1/11
Drenke 9/23
Drenkow 3/12
— 20/11
Drennhausen 8/33
Drenow 4/21
— 4/25
Drensch 4/38
Drense 3/13
Drensen//Groß ... 4/37
—//Klein 4/37
Drensteinfurt, Kirchspiel 9/11
—, Stadt 9/11
Drentkau 5/33
Drentwede 8/3
Drenzig 3/40
— 4/29
—//Groß 3/28
—//Klein 3/28
Dreschvitz 4/14
Dresden//Neu 3/35
—, Stadt 14/11
Dreska 6/30
Dresow 4/23
— 4/30
Dressendorf 13/111
Dreßlershausen ... 1/26
Drestedt 8/33
Drethem 8/30
Dretschen 14/19
Dretzel 6/11
Dretzen 6/10
Dreuschendorf 13/110
Drevenack 11/33
Drewen 3/12
Drewenz 1/6
Drewer 9/47
Drewic//Ober 36/6
Drewitz 3/26
— 3/27
— 3/29
— 4/6
— 6/10
— 20/16
—//Groß 3/28
Drewsdorf 1/3
Drewshof 37/17
Dreyen 9/22
Drholetz 36/52
Driburg (Westf.), Bad, Stadt..... 9/23
Drieberg, Dorf ... 20/14
—, Land 20/14
Driebitz//Alt 5/28
—//Mittel Neu... 5/28
Driedorf 10/29
Driesch 11/6
Drieschnitz 3/26
Driesen, Stadt 4/36
Driever 8/57
Drievorden 8/49
Driewitz 5/35
Driftsethe 8/45
Drigelsdorf 1/32
—, Anteil Kr. Johannisburg, Forst, Gtsbez. .. 1/32
—, Ant. Kr. Lyck, Forst, Gtsbez... 1/34
Dringenberg 9/27
Drispeth 20/14
Drißgloben 36/40
Drobitz 6/27
Drochaus 14/47
Drochow 3/25
Drochtersen 8/43
Dröbischau 17/18
Dröbnitz 1/37
Dröda 14/46
Drögen-Nindorf ... 8/34
Drögenbostel 8/42
Drögennottorf 8/36
Drölitz 20/7
Drönnewitz 20/8
Dröschdorf 1/24
Drösede 6/13
Drösiedl 29/24
Drösing, Markt ... 29/8
Drössig 3/32
Drößling 13/25
Drößnitz 17/23
Dröswein 14/47
Drogen 17/10
Drognitz 6/52
Drohe 8/36
Drohndorf 24/6
Drohne 9/24
Droitzen 6/39
Drojental 1/24
Drolshagen 9/49
—, Stadt 9/49
Dromersheim 19/9
Drommershausen.. 10/32
Dromsdorf-Lohnig. 5/14
Droosden//Groß... 1/7
Drosa 24/7
Droschen 5/20
Droschka 17/23
Droschkau 5/8
— 5/33
Drosedow 4/25
— 20/15
—//Hohen..... 4/23
Droseheydau 5/29
Drosen 17/13
Drosenau 36/47
Drosendorf 13/110
— (Amtsgericht Ebermannstadt). 13/114
— (Amtsgericht Hollfeld)..... 13/114
—, Stadt 29/11
Droskau 3/38
Droß 29/13
Droßdorf 6/41
— 14/33
— 14/46
Drosselbruch 1/28
Drosselschlag 5/48
Drosselwalde 1/32
Droßen//Groß 30/9
Drossen, Stadt.... 3/40
Drossenhausen ... 13/112
Droßkau 14/33
Drove 11/55
Droyßig 6/39
Drozwalde 1/26
Druchhorn 8/48
Drucken 1/25
Drübeck 6/18
Drüber 8/16
Drügendorf 13/114
Drüsedau 6/13
Drütte 21/7
Druffel 9/28
Drugehnen 1/12
Drugen 1/32
Druisheim 13/172
Drulitten 37/31
Drum, Markt 36/5
Drumling 31/14
Drusken 1/19
—, Forst, Gtsbez. 1/13
Drusweiler// Kapellen- 13/88
Druxberge 6/19
Dubberow 4/21
Dubbertech 4/24
Duben 3/32
Dubenetz 36/21
Dubeningen 1/21
Dubitz 36/3
Dubitzko 36/47
Dubkowitz 36/15
Dubnitz 4/14
Dubrau 3/25
—//Adlig 3/38
Dubrauke 14/19
Dubro 6/37
Dubrow 3/31
Dubus 36/8
Duchen 5/10
Ducherow 4/5
Duchroth-Oberhausen 13/98
Duchtlingen 16/3
Duckwitz 20/10
Duddenhausen ... 8/4
Dudeldorf 11/46
Duden 1/28
Dudenbostel-Rodenbostel 8/28
Dudendorf 20/12
Dudenfelde 1/26
Dudenhofen 13/99
— 19/19
Dudenrod 19/10
Dudenrode 10/23
Dudenroth 11/10
Dudensen 8/8
Dudenwalde 1/26
Duderstadt, Stadt. 8/15
Dudinghausen 20/7
Dudweiler 27/5
Dübbekold 8/34
Düben 24/8
—//Groß 5/42
—//Klein 3/38
—, Stadt 6/27
Dübener Heide, Anteil Kr. Bitterfeld, Gtsbez. ... 6/27
— —, Anteil Kr. Torgau, Gtsbez. 6/38
— —, Anteil Kr. Wittenberg, Gtsbez. 6/40
Dübrichen 3/32
Dübschan 36/38
Dübsow//Groß 4/30
Dübzow 4/27
Düchelsdorf 7/9
Düdelsheim 19/10
Düdenbüttel 8/43
Düderode 8/23
Düdinghausen 8/5
— 8/9
— 9/44
Dühren 16/33
Dühringshof 3/30
Düingdorf 8/51
Dülken, Stadt 11/30
Düllstadt 13/151
Dülmen, Kirchspiel 9/10
—, Stadt 9/10
Dülseberg 6/15
Dümde 3/8
Dümmer 20/14
Dümmerstück, Hof 20/14
Dümpelfeld 11/2
Dünen 1/32
— (Kr. Elchniederung) 1/20
Dünenfeld 5/48
Dünfus 11/6
Düngen//Groß 8/20
—//Klein 8/20
Düngenheim 11/6
Dünhöfen 37/17
Dünne 9/22
Dünnow 4/30
Dünow 4/6
Düns 35/3
Dünsbach 15/10
Dünsche 8/30
Dünsen 8/4
Dünserberg 35/3
Dünzelbach 13/13
Dünzing 13/15
Dünzlau 13/15
Dünzling 13/49
Düpow 3/18
Düppenweiler 27/3
Dürbheim 15/33
Dürboslar 11/59
Dürchel 36/8
Düren 27/6
—, Stadt 11/55
Düring 8/45
Düringen 10/34

Dürkheim, Bad, Stadt 13/96
—//Dorn 19/20
—//Rhein- 19/20
Dürmaul 36/31
Dürmentingen 15/31
Dürn 13/62
Dürnau 15/16
— 15/31
Dürnbach 13/18
— 29/25
— 36/27
— im Burgenland 31/14
Dürnberg 13/142
Dürnersdorf 13/57
Dürnhaindlfing ... 13/11
Dürnholz, Markt.. 29/19
Dürnkrut, Markt.. 29/8
Dürnleis 29/10
Dürnsricht 13/57
Dürnstein 5/56
— 31/13
— an der Donau, Stadt 29/13
Dürnzhausen 13/21
Dürr Arnsdorf ... 5/56
Dürrbach 5/42
Dürr Brockuth ... 5/19
Dürrbrunn 13/114
Dürrenberg, Bad.. 6/33
Dürrenbüchig..... 16/24
Dürrenebersdorf .. 17/13
Dürrengerbisdorf . 14/38
Dürrengleina 17/23
Dürrengrün 36/27
Dürrenhofe 3/33
Dürrenmettstetten 15/20
Dürrenmungenau . 13/137
Dürrenried 13/149
Dürrenselchow ... 3/29
Dürrenuhlsdorf ... 14/7
Dürrenwaid 13/125
Dürrenwaldstetten 15/31
Dürrenzimmern... 13/185
— 15/19
Dürrfeld 13/166
Dürrfelde 1/19
Dürr Hartau 5/19
Dürr Hartha 5/7
Dürrheim, Bad ... 16/7
Dürrhennersdorf .. 14/25
Dürrholz 11/9
Dürrkunzendorf... 5/8
— 5/40
Dürr Kunzendorf.. 5/56
Dürrlauingen 13/174
Dürrlettel 3/34
Dürrmaul 36/34
Dürrn 16/25
Dürrnberg..... 31/8
Dürrnbuch 13/131
Dürrnhof..... 13/163
Dürrröhrsdorf 14/27
Dürrseifen..... 36/45
Dürrwalde 5/79
Dürrwangen..... 13/113
Dürrweitzschen b. Döbeln 14/34
— b. Leisnig.... 14/34
Dürrwicknitz 14/24
Dürscheven 11/39
Dürschwitz 5/39
Dürwiß 11/59
Düsedau 6/13
Düshorn 8/31
Düsseldorf, Stadt.. 11/13
Düssin 4/6
— 20/8
Düßnitz..... 6/37
Düste..... 8/3
Düsterbeck 4/12
Dütschow, Dorf .. 20/9
—, Hof..... 20/9
Dützen 9/25
Düvier..... 4/11
Duggendorf 13/41
Duhm//Katlenburg- 8/22
Duhnau..... 1/7
Duingen 8/14
Duisburg, Stadt... 11/14
Duisdorf 11/38
Duisenburg..... 8/50
Dullen..... 1/29
Dulzig..... 4/28
Dummadel..... 4/23
Dummeldorf..... 13/45
Dummerfitz 4/38
Dummerstorf..... 20/12
Dumpen 1/25
Dumröse..... 4/30
Dundeln 1/28
Dundenheim..... 16/17
Duneiken 1/29
— (Kr. Goldap).. 1/21
Dungelbeck 8/24
Dungen..... 1/37
Dunkelthal..... 36/21
Dunningen..... 15/30
Dunsdorf..... 13/115
Dunsen 8/14
Dunstelkingen 15/18
Dunsum 7/21
Dunum 8/59
Dunzweiler..... 13/93
Duppach 11/49
Duppau, Stadt ... 36/31
Durach 13/177
Durbach 16/17
Durchhausen 15/33
Durchwehna..... 6/27
Durlangen..... 15/15
Durmersheim..... 16/26
Durrweiler 15/13
Duschowitz..... 13/39
Dusenbach 19/13
Dußlingen..... 15/32
Dutendorf..... 13/123
Dutenhofen 10/41
Duttenberg..... 15/19
Duttenbrunn 13/155
Duttenstedt 21/3
Duttweiler 13/96
Dutzow..... 20/14
Duvennest 20/13
Duvensee 7/9
Duvenstedt//Alt .. 7/15
—//Neu 7/5
Dux, Stadt..... 36/10
Dyck..... 4/33
Dyhernfurth, Stadt 5/22
Dyhrnfeld 5/9
Dyrotz..... 3/11

E

Ebbendorf..... 8/53
Ebbesloh..... 9/19
Ebbingen..... 8/31
Ebbinghausen 9/20
— 9/47
Ebbs 34/5
Ebeleben, Stadt .. 17/21
Ebelsbach..... 13/153
Eben 34/8
— im Pongau ... 33/2
Ebenau 17/12
— 33/4
— (Ostpr.)..... 1/4
Ebendörfel 14/19
Ebendorf..... 6/19
— 29/16
— (Ostpr.)..... 1/36
Ebenfelde 1/26
— 1/34
Ebenfurth, Stadt.. 29/25
Ebenhards 17/16
Ebenhausen 13/15
— 13/156
— (Ostpr.)..... 1/26
Ebenheid 16/34
Ebenheim..... 17/14
Ebenheit..... 14/27
Ebenhofen 13/180
Ebenried..... 13/5
— 13/122
Ebenrode, Stadt.. 1/19
Ebensee..... 30/5
Ebensfeld 13/139
Ebenshausen 17/12
Ebenthal..... 29/8
— 32/4
Ebenwalde 1/26
Ebenweiler 15/31
Eberau, Markt.... 31/5
Eberbach 15/21
— 19/13
—, Stadt..... 16/30
Eberdingen..... 15/35
Eberfing 13/29
Eberfingen 16/8
Ebergötzen..... 8/17
Eberhardsreit..... 13/47
Eberhardzell..... 15/7
Eberhausen..... 8/22
Eberholzen..... 8/14
Ebermannsdorf ... 13/37
Ebermannstadt, Stadt..... 13/114
Ebermergen 13/172
Ebern, Stadt 13/149
Ebernburg 13/98
Eberndorf..... 32/9
Ebernhahn 10/39
Ebersbach..... 1/10
— 5/31
— 13/131
— 13/137
— 13/164
— 13/174
— 13/180
— 14/7
— 14/33
— 14/34
— 14/46
— 15/31
— an der Fils... 15/16
—, Stadt..... 14/25
Ebersberg..... 10/10
— 13/46
— 15/5
— 19/13
—, Markt 13/9
Ebersbrunn..... 13/151
— 14/49
— 29/10
Eberschütz..... 10/15
Eberschwang 30/12
Ebersdorf 5/11
— 5/14
— 5/43
— 8/39
— 13/125
— 13/131
— 14/25
Ebersdorf 17/20
— 31/7
— 36/3
— 36/11
— 36/50
— an der Zaya.. 29/16
— b. Coburg 13/112
— b. Neustadt b. Coburg..... 13/112
— im Eulengebirge bei Neurode 5/8
—//Nieder..... 36/20
—//Ober 36/20
—//Spieskappel mit..... 10/25
Ebersgöns..... 10/41
Ebersgrün..... 14/47
Ebershagen..... 1/21
Ebershardt..... 15/9
Ebershausen..... 13/178
Ebersheide 5/79
Ebersheim..... 19/18
Eberspoint..... 13/75
Ebersroda..... 6/34
Ebersroith..... 13/67
Eberstadt 15/19
— 16/29
— 19/15
Eberstädt 17/14
Eberstal 15/21
Eberstallzell..... 30/17
Eberstedt 17/24
Eberstein 4/12
— 32/6
Ebersteinburg 16/26
Eberstetten..... 13/21
Eberswalde, Stadt 3/2
Eberswang 13/115
Ebersweier 16/17
Ebertann..... 1/26
Ebertshausen..... 6/49
— 10/37
— 13/13
— 13/166
Ebertsheim..... 13/89
Eberweis..... 29/9
Ebhausen 15/9
Ebing, Markt..... 13/139
Ebingen, Stadt ... 15/6
Ebmath..... 14/46
Ebmeth..... 36/29
Ebnat 15/4
Ebnath 13/50
Ebnet 16/11
— 16/16
Ebneth 13/128
Eboldshausen..... 8/23
Ebrach 13/110
Ebrantshausen.... 13/54
Ebratshofen 13/179
Ebreichsdorf,Markt 29/5
Ebringen..... 16/3
— 16/11
Ebschied..... 11/11
Ebsdorf..... 10/18
Ebstorf 8/36
Echem..... 8/34
Echenbrunn 13/171
Echendorf..... 13/68
Eching..... 13/11
— 13/16
— 13/53
Echlishausen 13/174
Echsenbach, Markt 29/27
Echsheim 13/183
Echte..... 8/23
Echteler 8/49
Echterdingen 15/12
Echternacherbrück 11/46
Echtershausen 11/46
Echthausen..... 9/43
Echtorf//Tallensen- 26/1
Echtrop..... 9/51
Echtz..... 11/55
Echzell 19/10
Eckardroth..... 10/21
Eckardts..... 17/17
Eckardtshausen... 17/12
Eckardtsleben 17/14
Eckarts..... 13/187
— -Rupboden .. 13/148
Eckartsau, Markt.. 29/8
Eckartsberg 14/28
Eckartsberga, Stadt 6/29
Eckartsberge 4/33
Eckartsborn..... 19/10
Eckartshausen.... 13/166
— 13/149
— 15/17
— 19/10
Eckartswaldau.... 5/43
Eckartswalde..... 3/38
Eckartsweier 16/12
Eckartsweiler..... 13/135
— 15/27
Eckel..... 8/33
Eckelhausen..... 11/4
Eckelshausen..... 10/28
Eckelsheim..... 19/7
Eckeltshof..... 13/72
Eckenberg..... 13/131
Eckendorf..... 11/2
Eckenhagen 11/41
Eckenhaid..... 13/127
Eckenroth..... 11/7
Eckenweiler 15/20
Eckerde..... 8/7
Eckernförde, Stadt 7/5
Eckersbach..... 13/110
Eckersberg 1/32
Eckersdorf 1/8
— 5/5
— 5/8
— 5/13
— 5/18
— 5/27
— 5/38
— 5/43
— 13/111
— 36/45
Eckersmühlen 13/137
Eckersweiler..... 11/4
Eckertsberg 1/21
Eckertsdorf..... 1/39
Eckfeld 11/52
Ecklak..... 7/18
Ecklingerode 6/51
Eckmannsdorf 6/40
Eckmannshausen.. 9/50
Ecknach 13/5
Eckolstädt .*17/13a*, 17/23
Eckstedt..... 17/24
Eckstever 8/44
Eckwald 1/36
Eckwalde 1/20
Eckweiler 11/7
Eckweisbach..... 10/10
Eckwertsheide 5/51
Eddelstorf..... 8/36
Edderitz 24/7
Eddersheim 10/31
Eddesse..... 8/24
Eddigehausen..... 8/17
Eddinghausen 8/14
Edelbach..... 13/146
Edelbach 29/27

4 Pommern, 5 = 5 A (1—43) Niederschlesien und 5 B (44—79) Oberschlesien, 6 Prov. Sachsen, 7 Schleswig-Holstein, 15 Württemberg, 16 Baden, 17 Thüringen, 18 Hamburg, 19 Hessen, 20 Mecklenburg, 21 Braunschweig, 22 Oldenburg, 31 Steiermark, 32 Kärnten, 33 Salzburg, 34 Tirol, 35 Vorarlberg, 36 Sudetenland, 37 Danzig-Westpreußen, 38 Wartheland.

Edeldorf 13/60
Edelfingen..... 15/24
Edelsbach..... 31/4
— 31/6
Edelsberg..... 10/32
Edelschrott..... 31/16
Edelsfeld..... 13/72
Edelsgrub..... 31/6
Edelshausen..... 13/24
Edelstal..... 29/6
Edelstauden..... 31/4
Edelstetten..... 13/178
Edelweiler..... 15/13
Edelzell..... 10/10
Edemissen..... 8/16
— 8/24
Edenbergen 13/170
Edendorf..... 7/18
— 8/36
Edenhausen..... 13/178
Edenkoben, Stadt. 13/94
Edenried..... 13/5
Edenstetten..... 13/43
Ederbringhausen.. 10/8
Ederding..... 29/21
Ederen..... 11/59
Ederheim..... 13/185
Ederlsdorf..... 13/79
Edersdorf..... 36/53
Edersgrün..... 36/32
Edern..... 1/26
Edersee..... 10/5
Edersleben..... 6/36
Edesbüttel..... 8/32
Edesheim..... 8/22
— 13/94
Edewecht..... 22/4
Ediger..... 11/6
Edingen..... 10/41
— 11/51
— 16/31
Edla..... 31/15
Edlach..... 31/11
Edlbach..... 30/8
Edling..... 13/28
—//Sankt Peter- 32/7
Edlitz im Burgenland..... 31/14
—, Markt..... 29/18
Edt..... 30/17
Eesch..... 7/20
Eferding, Stadt... 30/6
Effeld..... 11/58
Effelder..... 6/48
— 17/22
Effeldorf..... 13/157
Effeln..... 9/47
Effelsberg..... 11/39
Effelter..... 13/125
Effeltrich..... 13/118
Effolderbach..... 19/10
Effringen..... 15/9
Efringen..... 16/14
Eft-Hellendorf.... 11/50
Egelfingen..... 15/31
Egelhofen..... 13/182
Egelmes//Röder-grund-..... 10/10
Egeln, Stadt..... 6/17
Egels..... 8/56
Egelsbach..... 19/19
Egelsdorf..... 5/40
— 17/18
— 31/17
Egelsheim..... 13/37
Egelsried..... 13/59
Egenbüttel..... 7/13
Egenhausen..... 13/140
— 13/166
— 15/9
Egenhofen..... 13/13
— 13/174
Egenroth..... 10/38
Egenstedt..... 8/20
Eger, Stadt 36/23
Egerndach 13/27
Egesheim 15/33
Egestorf 8/7
— 8/10
— 8/33
Egg 13/43
— 13/70
— 32/3
— 35/2
— a. d. Günz.... 13/181
Egge 8/6
Eggebek 7/8
Eggeberg..... 9/21
Eggelingen 8/59
Eggelsberg 30/3
Eggelstetten..... 13/172
Eggen 13/6
Eggenbach 13/139
Eggenburg, Stadt. 29/11
Eggendorf.. *29/25*, 29/25
— 30/10
— 31/7
— am Wagram.. 29/12
— am Walde.... 29/10
— im Thale..... 29/10
Eggenfelden, Stadt 13/45
Eggenhof..... 1/22
Eggenried..... 13/66
Eggensee..... 13/131
Eggenstedt..... 6/17
Eggenstein..... 16/24
Eggenthal..... 13/176
Eggerding..... 30/14
Eggern..... 29/9
Eggerode..... 9/7
Eggersberg..... 13/68
Eggerscheidt..... 11/27
Eggersdorf..... 3/9
— 3/31
— 6/7
— 13/45
— 29/16
— 29/24
—, Markt..... 31/17
Eggershausen. *8/47*, 8/47
Eggersheim..... 11/55
Eggerszell..... 13/40
Eggesin..... 4/16
Eggestedt..... 8/41
Eggetschlag 30/9
Eggingen..... 15/34
Egglfing..... 13/48
Egglham..... 13/64
Egglkofen..... 13/19
Eggmühl..... 13/55
Eggolsheim..... 13/118
Eggstätt..... 13/22
Eggstedt..... 7/20
Eggstetten..... 13/64
Egidien//St..... 14/7
Eging..... 13/76
Eglfing..... 13/29
Egling..... 13/16
— 13/30
Eglingen..... 15/18
— 15/25
Egloffstein..... 3/30
— 13/118
Eglofs..... 15/37
Eglofsdorf..... 13/38
Eglsee..... 13/63
Egmating..... 13/9
Egringen..... 16/14
Egsdorf..... 3/15
— 3/32
Egstedt..... 6/50
Egweil..... 13/115
Ehekirchen..... 13/183
Ehenbichl..... 34/7
Ehenfeld..... 13/37
Ehestetten..... 15/25
Ehestorf..... 8/33
Ehingen..... 13/113
— 13/188
— 16/3
— a. Ries 13/185
— (Donau), Stadt *15/11*, 15/11
Ehlbeck..... 8/34
Ehlen..... 10/24
Ehlenbach..... *11/4*
Ehlenbogen..... 15/13
Ehlenz..... 11/46
Ehlershausen// Ramlingen mit.. 8/28
Ehlertfelde..... 1/7
Ehlhalten..... 10/31
Ehlingen//Erfweiler-..... 27/7
Ehlscheid..... 11/9
Ehmen..... 8/32
Ehmkendorf..... 20/12
Ehndorf..... 7/15
Ehnes..... 17/22
Ehningen..... 15/8
Ehningsen..... 9/51
Eholfing..... 13/63
Ehr..... 10/36
Ehra-Lessien..... 8/32
Ehrang..... 11/51
Ehrbardorf..... 4/37
Ehrenbach..... 10/38
Ehrenberg..... 13/21
— 14/27
— 14/34
— 17/10
— 17/16
— 36/52
—//Alt..... 36/17
—//Böhlitz-..... 14/36
—//Groß..... 3/37
—//Nieder..... 36/17
Ehrenfeld..... 5/58
— (Niederschlesien) 5/30
Ehrenfelde..... 1/28
Ehrenforst..... 5/48
Ehrenfriedersdorf, Stadt..... 14/4
Ehrenhain..... 17/10
Ehrenhausen, Markt..... 31/9
Ehrenhöhe..... 5/48
Ehrenschachen ... 31/7
Ehrensdorf// Deutsch..... 31/5
—//Kroatisch.... 31/5
Ehrenstein..... 15/34
— 17/11
Ehrenstetten..... 16/11
Ehrentrup..... 25/1
Ehrenwalde..... 1/34
Ehrhorn..... 8/35
Ehring..... 13/67
Ehringen..... 10/24
— 13/185
Ehringhausen..... 9/47
— 10/34
Ehringshausen.... 19/6
— (Kr. Wetzlar). 10/41
Ehrl..... 13/110
Ehrnsdorf//Hinter. 36/51
—//Vorder..... 36/51
Ehrsberg..... 16/14
Ehrsen-Breden.... 25/2
Ehrstädt..... 16/33
Ehrsten..... 10/15
Ehrwald..... 34/7
Ehweiler..... 13/93
Eibach..... 10/29
— 13/10
Eibau..... 14/25
Eibelshausen..... 10/29
Eibelstadt, Stadt.. 13/165
Eibenau..... 1/29
Eibenberg..... 13/125
— 36/30
— 36/36
Eibenburg..... 1/17
Eibendorf..... 3/36
Eibensbach..... 15/19
Eibenstein..... 29/9
— 29/24
Eibenstock, Stadt *14/48*, 14/48
Eibertingen..... 11/60
Eibesbrunn..... 29/16
Eibesthal..... 29/16
Eibiswald, Markt.. 31/3
Eich..... 11/8
— 13/41
— 14/45
— 19/11
— 19/20
Eicha..... 14/35
— 17/16
Eichardt..... 14/34
Eichau..... 5/29
— b. Münsterberg 5/7
— b. Wartha ... 5/7
—//Groß..... 5/16
Eichbach..... 5/30
Eichbaum..... 1/28
Eichberg..... 3/27
— 4/37
— 5/27
— 5/34
— 29/9
— 31/5
—, Kolonie..... 3/36
— -Trautenburg . 31/9
Eichberge..... 5/58
Eichbruch..... 1/26
Eichdamm..... 5/22
— (Kr. Breslau). 5/5
— (Ostpr.)..... 1/37
Eichdorf..... 5/12
Eiche..... 3/9
—, Forst, Gtsbez. //Alt..... 37/30
Eichede..... 7/19
Eichelberg..... 13/140
— 13/149
— 15/19
— 16/33
— 36/27
Eichelborn..... 17/24
Eichelhain..... 19/17
Eichelhardt..... 11/3
Eichelsachsen.... 19/10
Eichelsbach..... 13/164
Eichelsdorf..... 13/154
— 19/10
Eichelsee..... 13/165
Eichelshagen..... 4/13
Eichelswalde..... 1/39
Eichen..... 1/9
— 1/13
Eichen..... 9/50
— 10/12
— 11/3
— 15/31
— 16/14
—//Groß-..... 19/6
—//Klein-..... 5/50
— O. S.//Klein .. 5/49
Eichenau..... 1/35
— 10/10
— O. S..... 5/51
Eichenbach..... 11/2
Eichenbarleben... 6/19
Eichenberg..... 1/7
— 1/24
— 4/34
— 6/49
— 10/23
— 13/120
— 13/146
— 17/23
Eichenberge..... 4/38
Eichenborn..... 8/6
Eichenbrunn..... 29/16
Eichenbühl..... 13/125
— 13/162
Eichendamm..... 5/30
Eichendorf..... 1/28
— 1/32
— 5/20
—, Markt..... 13/52
— (Oberschles.) . 5/58
Eichendorffmühl .. 5/59
Eichenfeld..... 1/22
Eichenfelde..... 3/12
— (Pom.)..... 4/21
Eichengrund..... 5/51
Eichenhag..... 5/10
Eichenhagen..... 3/27
Eichenhain..... 5/9
Eichenhausen.... 13/30
— 13/163
Eichenheim..... 1/28
Eichenhofen..... 13/62
— 13/174
Eichenhorst..... 1/28
Eichenkamp..... 5/79
Eichenried..... 5/49
— 10/10
Eichenrod..... 19/17
Eichenrode (Nieder Lausitz)..... 3/38
— (Ostpr.)..... 1/7
Eichensee..... 1/34
— (Niederschles.) 5/12
Eichenstein..... 1/24
Eichenstruth..... 10/34
Eichental..... 1/24
Eichenwald..... 5/42
Eichenwalde..... 4/12
Eichenzell..... 10/10
Eicherscheid..... 11/61
Eichfeld..... 13/151
— 17/18
Eichfier..... 4/33
Eichgraben..... 29/21
Eichgrund..... 5/15
— O. S. 5/58
Eichhäusel-Neudeck..... 5/57
Eichhagen O. S... 5/48
— (Ostpr.)..... 1/19
Eichhain..... 5/35
Eichhammer..... 5/58
Eichhöhe..... 1/39
Eichhof..... 4/16
Eichhofen..... 13/8
— 13/67

Eichholz 1/5
— 3/32
— 5/39
— 8/33
— 24/8
—//Groß 3/7
Eichhorn 1/9
— 1/24
— 1/29
— 29/8
— 36/53
Eichhorst 3/9
— 20/15
Eichicht 1/21
— 17/19
— 36/16
Eichigt 14/46
Eichitz 17/22
Eichkamp 1/19
— 4/38
Eichmedien 1/39
Eichow 3/26
Eichrode 5/48
Eichsel 16/14
Eichsen//Mühlen .. 20/14
Eichstädt 3/11
Eichstätt, Stadt .. *13/108b*, 13/115
Eichstedt 6/16
Eichstegen 15/31
Eichstetten, Marktfl. 16/11
Eichstruth 6/46
Eicht 36/15
Eichtal 5/58
Eichtersheim 16/33
Eichthal 1/36
Eichungen 5/48
Eichwald 5/19
— 36/19
—, Anteil Kr. Gumbinnen, Forst, Gtsbez. 1/22
—, Ant. Kr. Insterburg, Forst, Gtsbez. 1/24
—, Ant. Kr. Schloßberg (Ostpr.), Forst, Gtsbez. 1/26
Eichwaldau 5/33
Eichwalde 3/15
— 37/18
Eichwall 5/5
Eichwege 5/52
— (Nieder Lausitz) 3/39
Eichwerder 3/10
Eichwerder *4/36*
Eickedorf 8/41
Eickel, Stadt// Wanne- 9/39
Eickelberg 20/7
Eickelborn 9/51
Eickeloh 8/31
Eicken-Bruche ... 8/51
Eickendorf 6/7
— 6/8
Eickenrode 8/24
Eickfier 4/39
Eickhoff 9/20
Eickholt 8/51
Eickhorst 6/15
— 8/32
— 9/25
Eicklingen//Groß .. 8/29
—//Klein 8/29
Eicks 11/62
Eickstedt 3/13
Eickstedtswalde ... 4/25
Eickum 9/22
Eidenberg 13/79
— 30/10
Eidenborn 27/6
Eidengesäß 10/11
Eidinghausen 9/25
Eidlitz, Stadt 36/14
Eielstädt 8/54
Eiersberg 4/23
Eiershausen 10/29
Eiersheim 16/34
Eifa 10/8
— 19/6
Eigelsberg 13/61
Eigeltingen 16/5
Eigenrieden 6/48
Eigenrode 6/48
Eigern 1/26
Eiglau 5/54
Eikeloh 9/47
Eila 13/125
Eiland//Emmericher 11/31
Eilau 5/56
Eilenburg, Stadt .. 6/28
Eilendorf 8/33
— 11/54
Eilensen 8/16
Eilenstedt 6/12
Eilhausen 9/24
Eilmsen 9/51
Eilowitz 36/56
Eilsbrunn 13/67
Eilscheid 11/49
Eilsdorf 6/12
Eilsen, Bad 26/1
Eilshausen 9/22
Eilsleben 6/9
Eilstorf//Groß 8/31
—//Klein 8/31
Eilsum 8/58
Eilte 8/31
Eilum 21/7
Eilversen 9/23
Eilvese 8/8
Eimbeckhausen ... 8/10
Eime 8/14
Eimeldingen 16/14
Eimelrod 10/6
Eimen 21/6
Eimental 1/19
Eimersdorf 27/6
Eimersleben 6/9
Eimke 8/36
Eimsen 8/14
Eimsheim 19/18
Eimstorf 8/34
Einach 31/13
Einartshausen 19/10
Einbach 16/18
Einbeck, Stadt ... 8/16
Einberg 13/112
Eindorf 5/12
Eineborn 17/23
Einecke 9/51
Eineckerholsen 9/51
Einen 9/16
Einersheim 13/136
Einfeld 7/15
Einhart 12/2
Einhaus 7/9
Einhausen 17/17
— 19/8
Einhof 5/79
Einhusen 20/12
Einig 11/8
Eining 13/49
Einlage 37/15
— 37/18
Einmuß 13/49
Einöde 32/8
Einödhausen 17/17
Einöd-Ingweiler ... 27/2
Einöllen 13/93
Einoth 36/54
Einsbach 13/8
Einsdorf 17/24
Einselthum 13/92
Einsiedel 5/36
— 14/5
— 17/16
— 36/16
— 36/45
—//Ober 36/18
—, Stadt//Nieder 36/18
— O. S. 5/50
Einsiedl 36/7
—, Stadt 36/34
Einsingen 15/34
Einste 8/44
Einstellige Höfe .. 8/39
Eintürnen 15/37
Einum 8/20
Einwinkel 6/13
Einzingen 17/24
Eisbach 31/6
Eisbergen 9/25
Eisborn 9/43
Eischleben 17/11
Eischott 21/5
Eisdorf 3/25
— 5/13
— 5/18
— 6/32
— 6/33
— a. Harz 8/23
Eisemost 5/41
Eisemroth 10/29
Eisen 10/34
— 11/4
Eisenach 11/51
—, Stadt 17/4
Eisenack 1/39
Eisenärzt 13/27
Eisenau 5/58
Eisenbach 10/30
— 13/93
— 13/164
— 16/16
Eisenbart 1/2
Eisenberg 1/5
— 5/19
— 5/43
— 13/173
— an der March 36/50
— an der Pinka 31/14
—//Deutsch 36/53
— (Pfalz) 13/92
—, Stadt 17/23
Eisenbergeramt ... 29/13
Eisenbrechtshofen. 13/188
Eisenbrück 4/39
Eisenbühl 13/124
Eisenburg 13/181
Eisendorf 5/14
— 7/15
—, Markt 36/26
Eisenerz, Markt .. 31/10
Eisengraberamt .. 29/13
Eisenhammer 4/39
— 5/12
Eisenharz 15/37
Eisenhausen// Nieder 10/28
—//Ober 10/28
Eisenhofen 13/8
Eisenhüttel 36/35
Eisenhüttl 31/5
Eisenkappel, Markt 32/9
Eisenschmitt 11/52
Eisenstadt, Stadt . 29/7
Eisenstein 13/66
— //Dorf 13/56
— //Markt 13/56
Eisenstraß 13/56
Eisental 16/23
Eisentratten 32/7
Eisenwerk 1/33
Eisenzicken 31/14
Eiserfeld 9/50
Eisermühl 1/33
Eisern 9/50
Eiserode 14/25
Eisersdorf 5/8
— 13/50
Eiserwagen 1/13
Eisfeld (Schlesien) 5/16
—, Stadt 17/16
Eisgarn 29/9
Eisgrub, Markt ... 29/19
Eishausen 17/16
Eisighofen 10/37
Eisingen 13/167
— 16/25
Eisleben, Stadt .. 6/20
Eisliethen 1/12
Eislingen/Fils, Stadt 15/16
Eismannsberg 13/12
— 13/51
— 13/132
Eismannsdorf 6/35
Eismerszell 13/13
Eisolzried 13/8
Eissel 8/44
Eißel 21/3
Eisseln 1/12
Eißeln//Ober 1/28
—//Unter 1/28
Eissen 9/27
Eisten 8/47
Eistrawischken ... *1/25a*, 1/28
Eistrug//Uphausen- 8/53
Eisweiler 27/8
Eitelborn 10/39
Eitelsbach 11/51
Eitensheim 13/15
Eiterfeld 10/16
Eiterhagen 10/17
Eiting 13/19
Eitlbrunn 13/67
Eitorf 11/43
Eitra 10/14
Eitting 13/10
— 13/55
Eitweg 32/10
Eitze 8/44
Eitzen I 8/36
Eitzendorf 8/4
Eitzersthal 29/10
Eitzing 30/12
Eitzum 8/14
— 21/7
Eitzweiler//Asweiler- 11/4
Eiweiler 11/4
— (Saar) 27/5
Eixe 8/24
Eixen 4/8
Eixendorf 13/59
Ekenis 7/16
Ekholt//Seeth- ... 7/13
Elb-Leiten 36/20
Elbe//Groß 8/20
—//Klein 8/20
Elben 6/32
— 10/24
— 11/3
Elbenrod 19/6
Elbenschwand 16/14
Elberberg 10/24
Elbergen 8/50
Elbergrund 11/3
Elbersberg 13/133
Elbersdorf 10/19
— 14/27
Elbersroth 13/117
Elbeu 6/19
Elbgrund 10/30
Elbigenalp 34/7
Elbing, Stadt 37/11
Elbingen 10/34
Elbingerode 8/23
— -Harz, Stadt .. 6/18
Elbings Kolonie .. 1/20
Elbisbach 14/33
Elbitz 6/32
Elbogen, Stadt ... 36/28
Elbrinxen 25/1
Elbstorf 8/33
Elchdorf 1/12
Elchesheim 16/26
Elchingen auf dem Härtsfeld 15/4
Elchweiler-Schmißberg 11/4
Elchwerder 1/7
Elchwinkel ... *1/20*, 1/23
Eldagsen 9/25
—, Stadt 8/10
Eldena 20/9
Eldenburg 3/18
Eldingen 8/29
Elditten 1/6
Elend 6/18
— 14/20
Elende 6/45
Elfershausen 10/19
— 13/152
Elfgen 11/29
Elfhofen 5/5
Elfringhausen// Nieder 9/45
—//Ober 9/45
Elfsen 9/51
Elgenau 1/37
Elgendorf 10/39
Elgersburg 17/11
Elgershausen 10/17
Elgersweier 16/17
Elgert 11/9
Elhoten I 36/35
— II 36/35
Elhotten 36/40
Eliasbrunn 17/20
Elisabeth Sophien Koog 7/10
Elisabethszell 13/40
Elixhausen 33/4
Elken 1/17
Elkenroth 11/3
Elkerhausen 10/32
Elkeringhausen ... 9/44
Elkershausen 8/17
Ellar 10/30
Ellbögen 34/3
Elleben 17/11
Ellefeld *14/45*, 14/45
Ellen 11/55
Ellenbach 13/121
— 19/8
—//Gras- 19/8

4 Pommern, 5 = 5 A (1—43) Niederschlesien und 5 B (44—79) Oberschlesien, 6 Prov. Sachsen, 7 Schleswig-Holstein, 15 Württemberg, 16 Baden, 17 Thüringen, 18 Hamburg, 19 Hessen, 20 Mecklenburg, 21 Braunschweig, 22 Oldenburg, 31 Steiermark, 32 Kärnten, 33 Salzburg, 34 Tirol, 35 Vorarlberg, 36 Sudetenland, 37 Danzig-Westpreußen, 38 Wartheland.

Ellenberg 6/15
— 8/36
— 10/19
— 15/4
—//Gollenberg- .. 11/4
Ellend//Maria 29/6
Ellends 29/24
Ellenfeld 13/73
Ellenhausen 10/39
Ellensen 8/16
Ellenz-Poltersdorf . 11/6
Eller (Mosel) 11/6
Ellerau 7/17
— (Ostpr.) 1/19
Ellerbach 6/33
— 13/66
— 13/171
— (Ostpr.) 1/19
Ellerbeck 8/53
Ellerbek 7/13
Ellerbruch 37/15
Ellerbrück 5/79
Ellerdorf 7/15
Ellerhoop 7/13
Elleringhausen ... 9/44
— 10/22
Ellern (Hunsrück) 11/11
— (Ostpr.) 1/21
Ellernbruch 1/4
Ellerndorf 8/36
Ellerngrund 1/28
Ellerode// Berlepsch- 10/23
Ellershausen 10/8
— 10/23
— b. Münden ... 8/21
—//Groß 8/17
Ellersleben 17/24
Ellerstadt 13/96
Ellerwald I. Trift . 37/17
— II. Trift 37/17
— III. Trift 37/17
— IV. Trift 37/17
— V. Trift 37/17
Ellerwalde 37/29
Ellgau 13/172
Ellgoth 36/55
—//Klein 36/56
Ellguth 5/10
— 5/13
— 5/57
—//Alt 5/15
—, Anteil v. Gröling ... 5/79
—//Fürsten 5/15
—//Groß 5/15
—//Groß 5/17
— -Guttentag .. 5/52
— -Hammer 5/49
—//Herzoglich ... 5/59
— -Hultschin ... 5/59
—//Klein 5/15
—//Klein 5/17
—//Klein 5/48
—//Konstadt- ... 5/53
—//Neu 5/15
—//Nieder 5/50
—//Nieder 5/53
—//Ober 5/50
—//Ober 5/52
—//Schloß 5/53
—//Schön 5/20
— -Tost 5/79
—//Tschammer-.. 5/50
— -Turawa 5/58
— -Tworkau..... 5/59
Ellhöft 7/21
Ellhofen 13/179
— 15/19
Ellichleben 17/11
Elliehausen 8/17
Ellierode 8/22
— 21/4
Ellighofen 13/176
Ellingen 3/13
—//Groß 6/13
—//Klein 6/13
—//Niederhonnefeld- 11/9
—, Stadt 13/141
Ellingerode 10/23
Ellingsen 9/51
Ellingshausen 10/9
— 17/17
Ellingstedt 7/16
Ellmau 34/5
Ellmendingen 16/25
Ellmosen 13/4
Ellnrode 10/8
Ellrich, Stadt 6/45
Ellrichshausen 15/10
Ellringen 8/34
Ellscheid 11/47
Ellsnig 5/57
Ellund 7/8
Ellwangen 15/7
— (Jagst), Stadt 15/4
Ellweiler 11/4
Ellwerath 11/49
Ellzee 13/178
Elm 8/39
— 10/21
— 36/32
— (Saar) 27/6
Elmen 34/7
Elmenhorst 4/11
— 7/9
— 7/19
— 20/12
— 20/13
Elmenthal 10/13
Elmlohe 8/45
Elmpt 11/56
Elmshagen 10/17
Elmshausen 10/28
— 19/8
Elmshorn, Stadt.. 7/13
Elmstein 13/96
Elnhausen 10/18
Elnrode 10/9
Elpe 9/44
Elpenrod 19/6
Elpersbüttel 7/20
Elpersdorf (Amtsgericht Ansbach) 13/109
— (Amtsgericht Heilsbronn) 13/109
Elpersheim 15/24
Els, Markt 29/13
Elsa 13/112
Elsaff 11/9
Elsaffthal 11/9
Elsarn am Jauerling 29/13
— im Straßerthale 29/13
Elsau 1/38
Elsbach 19/13
Elsbeth 13/28
Elsbethen 33/4
Elsch 36/40
Elschbach 13/93
Elschelin 36/35
Elsdorf 8/39
— 24/7
— (Rheinland).. 11/37
— -Westermühlen 7/15
Elsebeck 21/5
Elsen 9/26
Elsenau 4/39
Elsenbach 13/19
Elsenborn 11/60
—, Lager 11/60
Elsendorf 13/123
Elsenfeld 13/164
Elsenreith 29/27
Elsenruh 5/50
Elsenz 16/33
Elsfleth, Stadt ... 22/9
Elsgrund 1/21
Elsheim 19/9
Elsholz 3/19
Elsig 11/39
Elskop 7/18
Elsnig 6/38
Elsnigk 24/7
Elsoff 9/53
— 10/34
Elspe 9/49
Elstal 3/11
Elster 6/40
—, Bad, Stadt.. 14/46
Elsterberg, Stadt . 14/47
Elsterhorst 5/35
Elsterode 5/35
Elstertrebnitz 14/33
Elsterwerda, Stadt *6/30*, 6/30
Elstorf 8/33
Elstra, Stadt 14/24
Elte 9/14
Elten, Flecken ... 11/33
Eltendorf, Markt.. 31/5
Elterlein, Stadt .. 14/4
Eltern 8/52
Elters 10/10
Eltersdorf 13/116
Eltershofen 15/17
Eltheim 13/67
Eltingshausen 13/156
Eltmann, Stadt .. 13/153
Eltmannsee 10/7
Eltmannshausen .. 10/7
Eltville, Stadt ... 10/35
Eltze 8/24
Elverdissen 9/22
Elversberg 27/4
Elversdorf 6/16
Elvershagen 4/27
Elvershausen 8/22
Elvese 8/22
Elxleben 6/50
— 17/11
Elz 10/30
— 31/17
Elzach 16/10
Elze 8/28
—, Stadt 8/14
Elzerath 11/45
Elzweiler 13/93
Emberg 15/9
Embken 11/55
Embsen 8/34
— 8/44
Embühren 7/15
Emden 6/9
—, Stadt 8/55
Emen 8/52
Emerbuch// Hofstett 15/34
Emerfeld 15/31
Emeringen 15/11
Emerkingen 15/11
Emern 8/36
Emersacker 13/188
Emershofen 13/184
Emersleben 6/12
Emertsham 13/27
Emetzheim 13/141
Emhof 13/41
Emkendorf 7/15
Emleben 17/14
Emlichheim 8/49
Emmelbaum 11/46
Emmeln 8/52
Emmelndorf 8/33
Emmelsbüll 7/21
Emmelshausen ... 11/10
Emmen 8/32
Emmendingen, Stadt 16/10
Emmendorf 8/36
Emmenhausen ... 8/17
— 13/176
Emmerborn 21/6
Emmerich, Stadt . 11/33
Emmerichenhain .. 10/34
Emmericher Eiland 11/31
Emmering 13/13
Emmeringen 6/12
Emmerke 8/19
Emmern 8/6
Emmeroth 11/45
Emmersdorf 13/45
— 32/8
— an der Donau, Markt 29/13
Emmershausen ... 10/40
Emmerstedt 21/5
Emmersweiler 27/5
Emmerting 13/6
Emmerzhausen ... 11/3
Emmingen 15/9
— ab Egg 16/2
Empede 8/8
Empelde 8/7
Empersdorf 31/9
Empfershausen .. 10/19
Empfertshausen .. 17/12
Empfingen 12/1
Ems, Bad, Stadt.. 10/37
—//Nordrheda u. 9/28
Emsbüren 8/50
Emsdetten 9/14
Emsdorf 10/18
Emseloh 6/36
Emsen 8/33
Emsing 13/122
Emskeim 13/172
Emskirchen 13/131
Emstadt 17/22
Emstal 3/19
Emstek 22/5
Emtinghausen 21/3
Emtmannsberg ... 13/111
Enchenreuth 13/138
Endbach 10/28
Endeholz 8/29
Endenburg 16/14
Enderndorf 13/120
Endersbach 15/36
Endersdorf 5/17
— 5/51
— 36/44
Endingen 15/6
— 16/10
Endlhausen 13/30
Endlichhofen 10/36
Endlkirchen 13/6
Endorf 6/31
— 9/43
— 13/22
— 13/62
Endrikaten .. *1/25a*, 1/28
Endschütz 17/13
Endsee 13/135
Engabrunn 29/13
Engar 9/27
Engden 8/49
Enge 7/21
Engehausen 8/31
Engelade 21/4
Engelau//Groß ... 1/13
—//Klein 1/13
Engelbach 10/28
Engelbostel 8/7
Engelbrechts 29/24
Engelbrechtsche Wildnis 7/18
Engelbrechtsmünster 13/21
Engelern 8/48
Engelgau 11/62
Engelhardtsberg .. 13/114
Engelhardtsgrün .. 14/46
Engelhartstetten . 29/8
Engelhartszell, Markt 30/14
Engelhaus, Markt 36/32
Engelhelms 10/10
Engelmannsbrunn. 29/23
Engeln 8/4
— 11/8
Engelnstedt 21/7
Engelrod 19/17
Engelsbach 17/14
Engelsberg 13/27
— 13/58
— 36/16
—, Stadt 36/45
Engelsbrand 15/9
Engelschoff 8/43
Engelschwand, Marktfl. 16/4
Engelsdorf 11/59
— 13/42
— 14/36
— 36/11
Engelshütt 13/51
Engelskirchen 11/42
Engelstadt 19/9
Engelstein 1/18
Engelswald 36/52
Engelswalde 1/3
Engelswies 16/5
Engelthal 13/121
Engen, Stadt 16/3
Engenhahn 10/38
Engensen 8/28
Engenthal 13/152
Engeo 8/39
Enger, Stadt..... 9/22
Engerau, Stadt ... 29/6
Engerda 17/18
Engerheide 7/21
Engern 8/5
— (Ostpr.) 1/21
Engerode 21/7
Engers 11/9
Engersen//Groß ... 6/8
—//Klein 6/8
Engershausen 9/24
Engertsham 13/63
Engerwitzdorf 30/10
Engetried 13/181
Enghausen 13/11
Engishausen 13/175
Engleshof 13/60
Englmannsberg ... 13/44
Englmannsbrunn.. 13/78
Englmar 13/40
Engolling 13/43
Engstlatt 15/6
Engter 8/48
Enheim 13/157
Eningen unter Achalm 15/29

Nummern der Reichsgaue, Länder und preußischen Provinzen (halbfette Ziffern): **1** Ostpreußen, **2** Berlin, **3** Mark Brandenburg, **8** Hannover, **9** Westfalen, **10** Hessen-Nassau, **11** Rheinprovinz, **12** Hohenzollerische Lande, **13** Bayern, **14** Land Sachsen, **23** Bremen, **24** Anhalt, **25** Lippe, **26** Schaumburg-Lippe, **27** Saarland, **28** Wien, **29** Niederdonau, **30** Oberdonau,

Enkenbach 13/91
Enkengrün 36/41
Enkenstein 16/14
Enkering 13/115
Enkesen b. Paradiese 9/51
— im Klei 9/51
Enkhausen 9/43
Enkheim, (Kr. Hanau)//Bergen- 10/12
Enkingen 13/185
Enkirch 11/12
Ennabeuren 15/25
Ennahofen 15/11
Ennerich 10/32
Ennetach 15/31
Enniger 9/8
Ennigerloh 9/8
Ennigloh 9/22
Enns, Stadt 30/10
Ennsdorf 29/4
Ensch 11/51
Ensdorf 13/37
— 27/6
Ense//Nieder 10/6
—//Ober 10/6
Ensfeld 13/172
Ensheim 19/7
— 27/7
Ensingen 15/35
Enslingen 15/17
Enslwang 13/62
Enspel 10/34
Entenberg 13/132
Entraching 13/16
Entringen 15/32
Entrischenbrunn .. 13/21
Entrup 9/23
— 25/2
Entschendorf 31/15
— 31/17
Enzberg 15/35
Enzelhausen 13/54
Enzen 11/39
— 11/46
— 26/2
Enzendorf 13/121
Enzenkirchen 30/14
Enzenreith 29/18
Enzenrieth 13/60
Enzenstetten 13/173
Enzersdorf an der Fischa 29/6
— bei Staatz ... 29/16
— im Thale 29/10
Enzesfeld, Markt.. 29/5
Enzklösterle 15/9
Enzkofen 15/31
Enzowan 36/15
Enzweihingen 15/35
Enzweiler 11/4
Epe 8/48
— 9/7
Epenwöhrden 7/20
Epfach 13/23
Epfenbach 16/33
Epfendorf 15/30
Epfenhausen 13/16
Epfenhofen 16/2
Epichnellen 17/12
Eppe 10/6
Eppelborn 27/4
Eppelheim 16/30
Eppelsheim 19/7
Eppenberg 11/6
Eppenbrunn 13/97
Eppendorf 8/53
— 14/6
Eppenhain 10/31
Eppenreuth 13/60
— 13/138
Eppenrod 10/37
Eppenschlag 13/47
Eppensen//Tätendorf- 8/36
Epperswagen 36/43
Eppertshausen ... 19/12
Eppingen, Stadt.. 16/33
Eppisburg 13/171
Eppishausen 13/182
Eppishofen 13/188
Epplingen 16/34
Epprath 11/37
Eppstein 10/31
— 13/89
Epschenrode 6/45
Epsingsen 9/51
Epterode 10/23
Equarhofen 13/140
Equord 8/24
Erasbach 13/38
Erbach 10/30
— 10/35
— 11/11
— 15/34
— 19/8
—//Dorf- 19/13
—//Neu 4/36
—, Stadt 19/13
— (Westerwald). 10/34
Erben 1/36
Erbendorf, Stadt . 13/60
Erbenfeld 5/13
Erbenfelde 5/20
Erbengrün 17/15
Erbenhausen 10/18
— 17/12
— 19/6
Erbenswunsch 4/36
Erbersdorf 5/57
— 31/4
—//Alt 36/45
—//Neu 36/45
Erbes-Büdesheim.. 19/7
Erbisdorf, Stadt// Brand- 14/22
Erbishofen 13/184
Erbringen 27/3
Erbsen 8/22
Erbshausen 13/155
Erbstadt 10/12
Erbstetten 15/5
— 15/11
Erbstorf 8/34
Erbuch 19/13
Erda 10/41
Erdbach 10/29
Erdberg 29/16
—, Markt..... 29/26
Erdeborn 6/32
Erden 11/45
Erder 25/2
Erdesbach 13/93
Erdhausen 10/28
Erding, Stadt 13/10
Erdmannen 1/32
Erdmannhausen .. 15/23
Erdmannrode..... 10/16
Erdmannsdorf 14/6
— 17/23
—//Zillerthal 5/34
Erdmannshain 14/35
Erdmannsruh 1/24
Erdmannsweiler .. 16/7
Erdorf..... 11/46
Erdpenhausen 10/20
Erdpreß 29/8
Erdwegen 31/7
Erdweis 29/9
Eresing 13/16
Eresried 13/13
Erfde..... 7/16
Erfeld 16/29
Erfelden 19/16
Erfenbach 13/91
Erfenschlag . *14/5*, 14/5
Erfurt, Stadt 6/42
Erfurtshausen 10/18
Erfweiler 13/97
— -Ehlingen 27/7
Ergenzingen..... 15/20
Ergersheim..... 13/140
Ergertshausen 13/30
Ergeshausen 10/37
Erggertshofen 13/62
Ergolding..... 13/53
Ergoldsbach, Markt 13/55
Ergste..... 9/46
Erharting..... 13/19
Erichshagen..... 8/9
Ering..... 13/64
Eringerfeld..... 9/47
Erisdorf 15/31
Eriskirch 15/14
Erisried..... 13/182
Erkelenz, Stadt .. 11/56
Erkeln..... 9/23
Erkelsdorf 5/29
Erkenbrechtsweiler 15/26
Erkenschwick//Oer- 9/13
Erkerode 21/3
Erkersreuth 13/134
Erkertshofen 13/122
Erkheim..... 13/181
Erkner 3/9
Erkrath 11/27
Erksdorf..... 10/18
Erkshausen 10/20
Erl..... 34/5
Erla..... *14/48*, 14/48
— 29/4
Erlabronn..... 13/136
Erlabrunn 13/167
Erlach..... 13/64
— 13/110
— 13/135
— 13/159
— 13/165
— 16/17
— 29/25
Erlaheim 15/6
Erlangen, Stadt .. 13/105
Erlau..... 6/49
— 13/110
— 14/38
— Forst, Gtsbez. 6/49
Erlauf..... 29/15
Erlbach..... 13/6
— 13/109
— 13/183
— 13/185
— 14/9
— 14/35
— 14/46
—, Markt//Markt 13/131
Erlbachtal 5/38
Erle..... 9/13
Erlebach..... 14/38
Erlebusch..... 5/5
Erlen..... 1/20
—//Nieder 5/50
Erlenau..... 1/39
Erlenbach..... 13/90
— 13/91
— 13/97
— 15/19
— 16/29
— 19/8
— 19/13
— a. Main 13/164
— b. Marktheidenfeld.... 13/160
—//Nieder-..... 19/14
—//Ober- 19/14
—//Wald-..... 19/8
Erlenbruch..... 1/28
Erlenbrunn 13/97
Erlenburg..... 5/49
Erlenbusch..... 5/21
— O. S. 5/50
Erlendorf 5/12
— 5/37
Erlenfeld 1/28
Erlenflet..... 1/17
Erlenfließ 1/7
Erlengrund (Kr. Groß Wartenberg) ... 5/9
— (Ostpr.)..... 1/22
Erlenhagen..... 1/19
Erlenholz 3/38
Erlenmoos 15/7
Erlenrode..... 1/20
Erlensee 1/21
Erlental 1/29
— O. S. 5/58
Erlenwald, Forst, Gtsbez..... 1/7
Erlichshausen 1/32
Erligheim..... 15/23
Erling..... 13/25
Erlingen..... 13/188
Erlinghausen 9/44
Erlingshofen 13/115
— 13/172
Erlitz//Hohen 36/46
—//Nieder 36/46
—//Ober..... 36/46
Erlln 14/35
Erlsdorf 13/154
Erlstätt..... 13/27
Ermendorf 14/23
Ermenrod..... 19/6
Ermershausen 13/154
Ermesgrün 36/27
Ermetheis..... 10/9
Ermetzhof 13/135
Ermetzhofen 13/140
Ermingen 15/34
Ermlitz..... 6/33
Ermreus 13/118
Ermreuth..... 13/118
Ermschwerd..... 10/23
Ermsinghausen ... 9/47
Ermsleben, Stadt. 6/31
Ermstedt 6/50
Erndtebrück 9/53
Ernegg 29/22
Ernersdorf 13/38
Ernestinenberg ... 5/57
Ernsbach 15/27
— 19/13
Ernsdorf bei Staatz 29/16
Ernsgaden 13/21
Ernst..... 11/6
Ernstbrunn, Markt 29/16
Ernstburg..... 1/17
Ernsthausen..... 10/8
— 10/18
— 10/32
Ernsthofen 19/11
— 29/4
Ernstroda..... 17/14
Ernstthal 17/22
—, Stadt//Hohenstein-..... 14/7
Ernstwalde..... 1/13
Ernzen 11/46
Erolzheim..... 15/7
Erp 11/39
Erpel..... 11/9
Erpen 8/53
Erpensen 8/32
Erpentrup 9/23
Erpfingen..... 15/29
Erpfting..... 13/16
Erpolzheim 13/96
Ersdorf..... 11/38
Ersen 10/15
Ersfeld 11/3
Ershausen 6/46
Ersingen..... 15/11
— 16/25
Ersrode..... 10/20
Ertingen..... 15/31
Ertinghausen..... 8/22
Ertl..... 29/4
Erwitte, Stadt ... 9/47
Erwitzen..... 9/23
Erxleben..... 6/9
— 6/13
Erzbach 19/13
Erzberg..... 13/135
— -Görlitzen..... 32/10
Erzenhausen 13/91
Erzgrube 15/13
Erzhäuser..... 13/59
Erzhausen 19/11
— 21/4
Erzingen..... 15/6
—, Marktfl..... 16/8
Erztal..... 1/32
Erzweiler 11/4
— O. S. 5/52
Esbach 13/112
— 13/113
Esbeck 8/14
— 9/47
— 21/5
Esborn 9/45
Esch 10/38
— 11/37
— 11/39
— 11/47
— 11/52
Eschabruck 29/27
Eschach 13/173
— 15/15
— 15/28
Eschau 13/164
Eschbach 10/36
— 10/40
— 13/94
— 16/8
— 16/11
— 16/15
—//Nieder-..... 19/14
—//Ober- 19/14
Eschborn 10/31
Eschbruch 4/36
Eschdorf..... 14/27
— 17/18
Esche 8/49
Escheberg..... 10/24
Eschebrügge 8/49
Escheburg 7/9
Eschede 8/29
Eschefeld 14/33

4 Pommern, 5 = 5 A (1—43) Niederschlesien und 5 B (44—79) Oberschlesien, 6 Prov. Sachsen, 7 Schleswig-Holstein, 15 Württemberg, 16 Baden, 17 Thüringen, 18 Hamburg, 19 Hessen, 20 Mecklenburg, 21 Braunschweig, 22 Oldenburg, 31 Steiermark, 32 Kärnten, 33 Salzburg, 34 Tirol, 35 Vorarlberg, 36 Sudetenland, 37 Danzig-Westpreußen, 38 Wartheland.

Eschelbach 10/39
— 15/27
— 16/33
— a. d. Ilm 13/21
Eschelbronn 16/33
Eschen 13/111
Eschenau 1/3
— 1/6
— 10/32
— 13/93
— 13/116
— 13/153
— 15/19
— 29/14
— 29/24
— 30/6
Eschenbach 9/50
— 13/121
— 13/131
— 13/153
— 14/46
— 15/16
— i. d. OPf., Stadt 13/46
—, Stadt// Wolframs- 13/120
Eschenberg 1/20
Eschenbergen 17/14
Eschenbruch 25/1
— //Groß 1/24
Eschendorf 5/50
Eschenfelden 13/72
Eschenhahn 10/38
Eschenhang 1/24
Eschenhausen 8/4
Eschenhöhe 1/26
Eschenhorst 37/28
Eschenlohe 13/14
Eschenried (Ostpr.) 1/32
Eschenriege 4/38
Eschenrod 19/10
Eschenrode 6/8
Eschenstruth 10/17
Eschental 15/17
Eschenthal 17/22
Eschenwalde 1/36
— 3/34
Escher 8/5
Escherde//Groß ... 8/19
—//Haus 8/14
—//Klein 8/19
Escherlich 13/111
Escherndorf 13/151
Escherode 8/21
Eschershausen 8/22
—, Stadt 21/6
Eschfeld 11/49
Eschhofen 10/30
Eschingen 1/17
Eschlbach 13/10
— 13/71
Eschlipp 13/114
Eschlkam, Markt.. 13/51
Eschollbrücken ... 19/11
Eschowitz 36/40
Eschringen 27/7
Eschwege, Stadt.. 10/7
Eschweiler 11/39
—, Stadt 11/54
— über Feld 11/55
Esdorf 5/18
— 5/20
Esebeck 8/17
Esenhausen 15/28
Esens, Stadt 8/59
Esgrus 7/8
Esgrusschauby ... 7/8
Esingen 11/50
Esklum 8/57
Eslarn, Markt 13/77
Eslohe 9/48
Esmark 7/16
Espa 10/41
Espasingen 16/5
Espelkamp 9/24
Espenfeld 17/11
Espenhagen 4/35
Espenhain 14/33
Espenschied 10/35
Esperde 8/6
Esperke 8/8
Esperstedt 6/32
— 17/21
Esperstoft 7/16
Esplingerode 8/15
Espol 8/22
Eßbach 6/52
Essehof 21/3
Essel 8/31
— 8/43
Esselbach 13/160
Esselberg 13/122
Esselborn 19/7
Essen 8/4
— 22/5
—, Bad 8/54
—, Stadt 11/15
Essenbach 13/53
Essenheim 19/18
Essenrode 8/32
Essentho 9/20
Esserden 11/33
Essern 8/9
Essershausen 10/32
Eßfeld 13/165
Eßhoff 9/44
Essig 11/38
Essing, Markt 13/49
Essingen 11/47
— 13/94
— 15/4
Essinghausen 21/3
Eßleben 13/166
— 17/24
Eßlingen 11/46
— 13/141
— 16/2
— am Neckar, Stadt 15/12
Eßweiler 13/93
Estebrügge 8/43
Estedt 6/8
Estenfeld 13/167
Esterholz 8/36
Estern 9/10
Esternberg 30/14
Estern-Büren 9/7
Esterwegen 8/47
Esthal 13/96
Esting 13/13
Estinghausen 9/43
Estorf 8/9
— 8/43
Estringen-Rottum//Polle- . 8/50
Estrup 7/8
Etelsen 8/44
Etgersleben 6/17
Etgert 11/45
Etingen 6/8
Etmißl 31/2
Etschberg 13/93
Etsdorf 13/37
Ettal 13/14
Etteldorf 11/46
Etteln 9/20
Ettelried 13/170
Ettenbeuren 13/174
Ettenbüttel 8/32
Ettendorf 31/3
— 32/10
Ettenhausen 15/10
— a. d. Nesse ... 17/12
— a. d. Suhl 17/12
Ettenheim, Stadt . 16/13
Ettenheimmünster 16/13
Ettenkirch 15/14
Ettenstatt 13/141
Ettersburg 17/24
Etterschlag 13/25
Ettersdorf 10/39
Etterwinden 17/12
Etterzhausen 13/67
Etting 13/15
— 13/29
— 13/183
Ettinghausen 10/34
Ettingshausen 19/15
Ettischleben 17/11
Ettisweiler 12/2
Ettleben 13/166
Ettlenschieß 15/34
Ettling 13/15
— 13/52
Ettlingen, Stadt .. 16/24
Ettlingenweier 16/24
Ettlishofen 13/184
Ettmannsdorf 13/41
Ettmannsweiler ... 15/9
Ettringen 11/8
— 13/182
Etzbach 11/3
Etzdorf 14/34
— 17/23
— am Kamp, Markt 29/13
Etzean 19/13
Etzel 8/59
Etzelbach 17/18
Etzelskirchen 13/123
Etzelsrode 6/45
Etzen 8/34
— 29/27
Etzenborn 8/17
Etzen-Gesäß 19/13
Etzenricht 13/60
Etzenrot 16/24
Etzersdorf 31/17
Etzerstetten 29/22
Etzgersrieth 13/77
Etzin 3/11
Etzleben 6/29
Etzoldshain 14/35
—//Könderitz- ... 6/41
Euba 14/5
Eubach 10/19
Euben 13/111
Eubenberg 17/15
Eubigheim 16/29
Eudorf 19/6
Euenheim 11/39
Euerbach 13/166
Euerdorf, Markt .. 13/152
Euerfeld 13/157
Euerhausen 13/165
Euernbach 13/21
Euerwang 13/122
Eugenbach 13/53
Eugendorf 33/4
Eugenienberg 4/7
Eula 14/26
— 14/33
— 17/15
Eulam 3/30
Eulau 6/34
—, Markt 36/20
Eulenbach 29/9
Eulenberg 11/3
—, Markt 36/53
Eulenbis 13/91
Eulenburg 4/38
Eulendorf 14/34
Eulersdorf 19/6
Eulgem 11/6
Eulo 3/38
Eulowitz (Neu-, Nieder-, Ober-) . 14/19
Eulsbach 19/8
Eupen, Stadt 11/57
Euper 6/40
Eurasburg 13/12
— 13/30
Euratsfeld, Markt. 29/4
Eurishofen 13/176
Euscheid 11/49
Euskirchen, Stadt 11/39
Eußenhausen 13/161
Eußenheim 13/155
Eußerthal 13/88
Eutendorf 15/5
Eutenhausen 13/182
Eutenhofen 13/68
Eutin, Stadt 7/7
Eutingen 15/20
— 16/25
Eutrich 14/19
Eutzen 8/32
Eutzsch 6/40
Evendorf 8/33
Evenhausen 13/28
Evensen 8/8
— 8/14
Eventin 4/29
Everingen 6/8
Everinghausen 8/42
Everloh 8/7
Evern 8/28
—//Deutsch 8/34
—//Wendisch 8/34
Everode 8/14
Eversberg, Stadt.. 9/48
Eversdorf 6/15
Eversen 8/29
— 8/42
— 9/23
Evershagen 20/12
Eversmeer 8/59
Everswinkel 9/16
Evesen 26/1
Eveshausen 11/10
Evessen 21/7
Evestorf 8/7
Evinghausen 8/48
Evingsen 9/46
Ewattingen 16/16
Ewersbach 10/29
Ewighausen 10/34
Exau 5/22
Exdorf 17/16
Exing 13/52
Exten 8/5
Exter 9/22
Externsteine// Holzhausen- 25/1
Extum 8/56
Eyb 13/109
Eyba 17/19
Eybach 15/16
Eydelstedt 8/3
Eydtkau, Stadt .. 1/19
Eyendorf 8/33
Eyershausen 8/14
— 13/158
Eylau, Stadt// Deutsch 37/30
—, Stadt// Preußisch 1/9
Eyll 11/28
Eynatten 11/57
Eyrichshof 13/149
Eysölden 13/122
Eyßeln 1/22
Eystrup 8/4
Eythienen 1/12
Eythra 14/36
Ezelheim 13/136
Ezelsdorf 13/132

F

Fabbenstedt 9/24
Fachbach 10/36
Fachsenfeld 15/4
Fähreichen 5/30
Fährendorf 5/48
Faggen 34/6
Faha 11/50
Fahlenbach 13/21
Fahlenwerder 3/37
Fahlhorst 3/15
Fahndorf 29/10
Fahnersdorf 13/78
Fahr 11/9
— 13/151
Fahrafeld 29/5
Fahrbinde 20/9
Fahrdorf 7/16
Fahren 7/14
Fahrenbach 16/32
— 19/8
Fahrendorf 6/15
— 8/39
—//Kröppels- hagen- 7/9
Fahrenhaupt 20/12
Fahrenholz 3/13
— 20/12
Fahrenhorst 8/4
—//Tülau- 8/32
Fahrenkrug 7/17
Fahrenwalde 3/13
Fahrenzhausen ... 13/8
Fahretoft 7/21
Fahrnau 16/14
Fahrstedt 7/20
Faid 11/6
Faimingen 13/171
Faistenau 33/4
Falkau 16/16
Falken 6/48
— 14/7
Falkenau 1/2
— 5/51
— 14/6
— 14/34
— 36/5
— an der Eger, Stadt 36/29
—//Groß 37/30
—//Nieder 36/20
Falkenbach 10/32
— 14/8
Falkenberg 3/7
— 3/31
— 3/32
— 4/12
— 4/13
— 5/8
— 5/36
— 6/13
— 6/38
— 10/9

Falkenberg 13/45
— 13/73
— 14/22
—//Alt 4/13
— (Elster) 6/30
— (Mark) 3/10
—//Neu 4/13
— O. S., Stadt .. 5/49
Falkenburg i. Pom., Stadt 4/34
Falkendiek 9/22
Falkendorf 5/58
— 13/123
— 31/13
— (Ostpr.) 1/32
Falkenfels 13/40
Falken-Gesäß 19/13
Falkenhagen 3/12
— 3/13
— 3/31
— 4/28
— 8/17
— 20/13
— 25/1
Falkenhain 3/32
— 5/8
— 5/14
— 5/32
— 6/41
— 14/20
— 14/27
— 14/35
— 14/38
Falkenhausen 1/22
Falkenhöhe 1/20
Falkenort 1/28
Falkenrehde 3/11
Falkenreut 1/24
Falkensee 3/11
Falkensteig 16/11
Falkenstein 1/37
— 4/36
— 10/33
— 13/98
— 13/151
—, Markt 13/69
—, Markt 29/16
—, Stadt .. *14/45*, 14/45
—//Waldhof- 11/46
Falkenthal 3/16
Falkenwalde 3/13
— 3/29
— 3/36
— 4/15
— *4 13a*, 4/16
— 4/39
—, Forst, Gtsbez. *4/13a*, 4/16
Falkhorst 1/10
Fallbach 5/10
— 29/16
Fallersleben, Stadt 8/32
Fallingbostel 8/31
Fallmersdorf 5/58
Falls 13/129
Falsbrunn 13/153
Falscheid 27/6
Fambach 10/13
Fanger 4/12
Fankel 11/6
Farbezin 4/12
Farchant 13/14
Fargau 7/14
Farge *8/41*
Farienen 1/36
Farmsen 8/20
Farndorf 1/24
Farnewinkel 7/20
Farnroda 17/12
Farnstädt 6/34
Farrach 13/28
Farschweiler 11/51
Farsleben 6/19
Farven 8/39
Fasendorf 14/47
Fassattengrün 36/27
Faßberg, Luftwaffengtsbez. .. *8/29*, 8/29
Faßmannsreuth ... 13/134
Fasten 1/39
Fastrau 11/51
Fatschenbrunn ... 13/153
Fattigau 13/124
Fauerbach b. Nidda 19/10
— v. d. Höhe ... 19/14
Faulbach 13/160
Faulbrück 5/17
Faulen 1/37
— 37/31
Faulenberg 13/135
Faulenfürst 16/16
Faulenhorst 6/8
Faulenrost 20/10
Faulhöden 1/33
Fauljoppe 5/41
Faulück 7/16
Faulungen 6/48
Faurndau 15/16
Fautenbach 16/23
Favoriten (Wien) .. 28
Faymonville 11/60
Fechenbach 13/162
Fechheim 13/112
Fechingen 27/5
Feckenhausen 15/30
Fedderau 1/5
Fedderingen 7/11
Federow 20/16
Fedorwalde-Peterhain 1/39
Feggendorf 8/10
Fehebeutel 5/18
Fehlau 1/3
Fehlbrücken 1/24
Fehlheim 19/8
Fehl-Ritzhausen .. 10/34
Fehndorf 8/52
Fehrbach 13/97
Fehrbellin, Stadt . 3/11
Fehrenbach 17/16
Fehrenbötel 7/17
Fehring, Markt ... 31/4
Fehrow 3/26
Feichsen 29/22
Feichten 13/6
— 13/19
Feicht//Maria 32/4
Feigenhofen 13/188
Feilbingert 13/98
Feilenhof 1/23
Feilersdorf 13/46
Feilitzsch 13/124
Feilnbach 13/4
Feilsdorf 11/46
Feisternitz 31/3
Feistritz 31/13
— am Wechsel .. 29/18
— an der Gail .. 32/8
— bei Knittelfeld 31/8
— bei Weißkirchen 31/8
— im Rosenthale 32/4
— ob Bleiburg .. 32/9
Feistritzgraben ... 31/8
Feiting 31/9
Felchow 3/6
Felchta 6/48
Feld am See 32/8
Felda//Groß 19/6
Feldafing 13/25
Feldbach, Stadt .. 31/4
Feldbaum 31/3
Feldberg 16/15
—, Stadt 20/15
— (Schwarzwald) 16/16
Feldbergen 8/20
Felde 7/15
— 8/4
— 8/56
—//Kloch- 5/20
Feldeck 1/24
Feldengel 17/21
Feldgeding 13/8
Feldhausen 12/2
Feldheim 6/40
— 13/183
— (Oberschlesien) 5/51
Feldhöhe 1/28
Feldkahl 13/146
Feldkirch 16/11
—, Stadt 35/3
Feldkirchen 13/4
— 13/20
— 13/71
— 13/183
— 31/6
— an der Donau 30/10
— bei Mattighofen 30/3
—, Stadt 32/4
Feldkrücken 19/17
Feldrennach 15/9
Feldsberg, Stadt . 29/19
Feldstetten 15/25
Felgitsch 31/9
Felixdorf, Markt .. 29/25
Felizenzell 13/75
Felkendorf 13/126
Fell 11/51
Fellach bei Villach *32/8*, 32/8
Fellbach, Stadt ... 15/36
Felldorf 15/20
Fellen 13/150
Fellendorf 5/39
Fellerdilln 10/29
Fellerich 11/50
Fellhammer 5/21
Fellheim 13/181
Felling 29/10
— 29/13
Fellinghausen 9/50
Fellingshausen 10/41
Felm 7/5
Fels am Wagram, Markt 29/23
Felsberg 27/6
—, Stadt 10/19
Felsen 8/52
Felsenberg 29/27
Fendels 34/6
Fensdorf 11/3
Ferbenz 36/38
Ferbitz 3/18
Ferbka 36/38
Ferch 3/19
Ferchels 6/11
Ferchesar b. Rathenow ... 3/17
Ferchland 6/11
Ferdinandshof 4/16
—, Remonteamt, Gtsbez. 4/16
Ferdinandshorst .. 3/13
Ferdinandstein ... 4/9
Fergitz 3/16
Ferlach, Stadt ... 32/4
Fermerswalde 6/37
Fern Neuendorf .. 3/15
Ferna 6/51
Fernabrünst 13/119
Fernbreitenbach .. 17/12
Ferndorf 9/50
— 32/8
Fernheide 4/39
Fernitz 31/6
Fernmittenhausen. 13/183
Fernsdorf 24/7
Ferschnitz, Markt. 29/15
Ferschweiler 11/46
Ferthofen 13/181
Feßbach 15/27
Fesselsdorf 13/128
Fessenbach 16/17
Fessenheim 13/185
Festenberg, Stadt. 5/9
Fetzelhofen 13/123
Feucht, Markt ... 13/132
Feuchten 13/55
Feuchtwangen, Stadt 13/117
Feuchtwiesen 1/26
Feudingen 9/53
Feuerbach 13/151
— 16/15
Feuersbach 9/50
Feuersbrunn 29/23
Feuerscheid 11/49
Feuerthal 13/152
Feusdorf 11/47
Fichtelberg 13/111
Fichten O. S. 5/58
Fichtenberg 6/30
— 15/5
— (Ostpr.) 1/28
Fichtendorf 5/22
Fichtenfließ 1/28
Fichtenhöhe 1/26
Fichtenrode 5/79
Fichtenwalde 1/28
— 1/32
— O. S. 5/57
Fichthorst, Gtsbez. 37/17
Fichtwerder 3/30
Fickmühlen 8/45
Fiddichow, Stadt . 4/9
Fieberbrunn 34/4
Fiebing 8/56
Fiefbergen 7/14
Fiegenstall 13/141
Fiel 7/20
Fienerode 6/11
Fienstedt 6/32
Fier 4/27
—//Deutsch 4/35
Fiersbach 11/3
Figlsdorf 13/11
Filchendorf 13/46
Filehne 4/37
— Forst, Gtsbez. //Schloß 4/37
Filippshütten 13/39
Filke 13/161
Filsch 11/51
Filsen 10/36
Filsendorf 29/15
Filsum 8/57
Filz 11/6
Filzen 11/45
— 11/51
Filzingen 13/175
Filzmoos 33/2
Fincken 20/16
Finckenstein 37/31
— Forst, Gtsbez. 37/31
Findorf 8/39
Finken 1/9
Finkenbach-Gersweiler 13/98
—//Ober- 19/13
—//Unter- 19/13
Finkenberg 34/8
Finkendorf 36/9
Finkengrund 1/24
Finkenhagen 1/28
Finkenhain 10/10
Finkenheide 5/10
Finkenhof 1/20
Finkenschlucht ... 1/19
Finkenstein 5/58
— 32/8
Finkental (Ostpr.). 1/28
Finkenthal 20/10
Finkenwalde *4/13a*
Finkenwalde (Ostpr.) 1/17
Finkenwerder 20/11
Finningen 13/184
Finow, Stadt 3/10
Finowfurt 3/10
Finsing 13/10
Finsterau 13/80
Finsterbergen 17/14
Finsterdamerau ... 1/36
Finsterlohr 15/24
Finsternau 29/9
Finsternthal 10/40
Finsterrot 15/17
Finsterwalde 1/34
— (Nd. Lausitz), Stadt 3/32
Fintel 8/42
Finthen 19/18
Firchau 4/39
Firmenich //Satzvey- 11/39
Firrel 8/57
Fisch 11/50
Fischa 31/4
Fischach 13/170
Fischau 37/28
—, Bad 29/25
Fischbach 5/34
— 6/49
— 10/16
— 10/31
— 10/38
— 11/4
— 11/46
— 13/41
— 13/69
— 13/91
— 13/109
— 13/111
— 13/112
— 13/125
— 13/149
— 14/27
— 15/7
— 16/7
— 16/16
— 17/12
— 17/14
— 19/6
— 27/5
— 31/17
— b. Dahn 13/97
— b. Nürnberg .. 13/132
— O. S. 5/49
Fischbachau 13/18
Fischbeck 6/11
— 8/5
Fischbek 7/19

4 Pommern, 5 = 5 A (1—43) Niederschlesien und 5 B (44—79) Oberschlesien, 6 Prov. Sachsen, 7 Schleswig-Holstein, 15 Württemberg, 16 Baden, 17 Thüringen, 18 Hamburg, 19 Hessen, 20 Mecklenburg, 21 Braunschweig, 22 Oldenburg, 31 Steiermark, 32 Kärnten, 33 Salzburg, 34 Tirol, 35 Vorarlberg, 36 Sudetenland, 37 Danzig-Westpreußen, 38 Wartheland.

Fischborn 10/11
— (Ostpr.) 1/32
Fischelbach 9/53
Fischen 13/29
— 13/187
Fischendorf 14/34
Fischerbabke 37/18
Fischerbach 16/18
Fischerdorf 13/43
Fischerhude 8/44
Fischering 32/10
Fischern 13/142
Fischersdorf 17/19
Fischerskampe 37/17
Fischhausen, Stadt 1/12
Fischheim 14/38
Fisching 31/8
Fischingen 12/1
— 16/14
Fischlham 30/17
Fischwasser 3/32
Fiß 34/6
Fissahn 4/37
Fistritz 29/24
Fitten 27/3
Fittigsdorf 1/31
Fitzbek 7/18
Fitzen 7/9
Fitzendorf 13/154
Flachau 33/2
Flachdorf 1/28
Flachenseiffen 5/40
Flachslanden 13/109
Flachsmeer 8/57
Flachstöckheim ... 8/18
Flacht 10/37
— 15/22
Flacke 4/6
Flackenheide 4/38
Flacksee 4/38
Fladnitz 31/4
— a. d. Teichalpe 31/17
Fladungen, Stadt . 13/161
Flaesheim 9/13
Flahe 36/31
Flamberg 31/9
Flamersheim 11/39
Flammberg 1/36
Flammersbach 9/50
— 10/29
Flammersfeld 11/3
Flarchheim 6/47
Flaschberg 32/7
Flathe 4/33
Flatow 3/11
—, Stadt 4/35
Flatschach 31/8
Flattach 32/7
Flattendorf 31/7
Flatz 29/18
Flatzby 7/8
Flaurling 34/3
Flechtdorf 10/6
Flechtingen 6/8
Flechtorf 21/3
Flechum 8/52
Fleckeby 7/5
Flecken 13/56
Fleckenberg 9/48
Flederborn 4/38
Fleeste 8/45
Fleestedt 8/33
Fleeth 20/15
Fleetmark 6/13
Flegessen 8/10
Flehde-Bargen// Rehm- 7/11
Flehingen 16/24
Flein 15/19
Fleinhausen 13/170
Fleinheim 15/18
Fleisbach 10/29
Fleischwangen 15/31
Fleißdorf 3/25
Fleißen, Markt ... 36/27
Fleißwiese 5/33
Fleming 1/38
Flemlingen 13/94
Flemmingen 6/39
— 17/10
Flemsdorf 3/6
Flensburg, Stadt.. 7/1
Flensungen 19/6
Fleringen 11/49
Flerke 9/51
Flerzheim 11/38
Fleschenbach 19/17
Flessau 6/13
Flessenow 20/14
Flettmar 8/32
Fleyh 36/10
Flieden 10/10
Fliegenberg 8/33
Fliegerhorst Faßberg, Gtsbez. *8/29*
Flierich 9/52
Fließ 34/6
Fließau 8/30
Fließdorf 1/34
Fließem 11/46
Flieth 3/16
Flinkow 4/30
Flinsbach 16/33
Flinsberg 6/46
—, Bad 5/40
Flintbek 7/14
Flinten 8/36
Flintsbach 13/22
Flirsch 34/6
Flochberg 15/4
Flockau 1/32
Flockenbach// Unter- 19/8
Flöcking 31/17
Flögeln 8/45
Flöha, Stadt 14/6
Flöhau, Stadt 36/37
Flörsbach 10/11
Flörsheim 10/31
—//Nieder- 19/20
—//Ober- 19/7
Flößberg 14/33
Flößingen 5/79
Flötenstein 4/39
Flöthe//Groß 8/18
—//Klein 8/18
Flötz 6/10
Flözlingen 15/30
Floh 10/13
Floing 31/17
Floisdorf 11/62
Flomborn 19/7
Flonheim 19/7
Florhof 1/22
Florian am Inn// Sankt 30/14
—, Markt//Groß Sankt 31/3
—, Markt//Sankt 30/10
Floriansdorf 5/18
Floridsdorf (Wien) 28
Florsdorf 5/31
Florshain 10/25
Florstadt//Nieder- 19/14
—//Ober- 19/14
Florweg 1/7
Floß, Markt 13/60
Floßdorf 11/59
Flossenbürg 13/60
Flossing 13/19
Floste 5/49
Flosten 1/32
Floth 4/37
Flotow//Groß 20/16
Flotzheim 13/172
Flügeldorf 5/52
Flüren 11/33
Flüssing 31/9
Flughafen Tutow.. 4/7
Fluorn 15/30
Flurstedt 17/24
Flußbach 11/52
Flußfelde 1/26
Fluterschen 11/3
Fluttendorf 31/16
Fockbek 7/15
Fockenberg-Limbach 13/91
Fockendorf 17/10
Föching 13/18
Föckelberg 13/93
Föckinghausen ... 8/51
Föggenbeuern 13/30
Föhlritz 17/12
Föhrden-Barl 7/17
—//Lohe 7/15
Föhren 11/51
Föhrendorf 5/60
Föhrengrund 5/79
Föhrenhorst 1/19
Föhrenreuth 13/124
Föhrental 16/11
Föhrenwalde 5/22
Föhrste 8/14
Föllim 29/16
Fölsen 9/27
Fölz 31/2
Fölziehausen 8/14
Förbau 13/124
Fördergersdorf ... 14/21
Förderstedt 6/7
Föritz 17/22
Förlingen//Wagenfeld- 8/3
Förnbach 13/21
Förrenbach 13/121
Förstchen 5/14
Förste 8/23
—//Groß 8/19
—//Klein 8/19
Förstenau 4/39
Förstenreuth 13/129
Försterei// Wildenower 3/30
Förstgen 5/42
— 14/35
Förtha 17/12
Förthen 17/20
Förtschendorf 13/125
Fohlenplacken 21/6
Fohlental 1/26
Fohnsdorf 31/8
Fohrde 3/17
Fohren-Linden ... 11/4
Fohrenreuth 13/134
Folbern 14/23
Follendorf 1/5
Follmersdorf 5/7
Follstein 4/37
Folmhusen 8/57
Fontanella 35/1
Forbach 16/26
Forberge 14/23
Forchach 34/7
Forchheim 13/38
— 13/68
— 14/8
— 14/34
— 16/10
— 16/24
—, Stadt *13/108c*, 13/118
Forchtenau 29/7
Forchtenberg, Stadt 15/27
Forheim 13/185
Forkendorf 13/111
Forlitz-Blaukirchen 8/56
Fornach 30/16
Fornbach 13/112
Fornsbach 15/5
Forst 11/3
— 11/6
— 11/12
— 13/29
— 13/58
— 13/96
— 13/109
— 13/166
— 16/22
— 32/10
— 36/13
—, Gtsbez.// Kummersdorfer 3/15
—, Gtsbez.// Tauersche ... 3/26
—, Kolonie//Neue 5/43
— (Lausitz), Stadt ... *3/21*, 3/21
Forstau 33/2
Forsteck 1/22
Forstel 19/13
Forstern 13/10
Forsthart 13/76
Forsthausen 1/21
Forsthusen 1/26
Forsting 13/19
Forstinning 13/9
Forstkastl 13/6
Forstmehren 11/3
Forstwolfersdorf .. 17/13
Forth 13/116
Fortschau 13/50
Foschenroda 14/47
Fouquettin 4/7
Fraberg 29/27
Frabertshofen 13/62
Frackel//Kathen- . 8/47
Fränkisch-Crumbach 19/12
Frätow 4/11
Frättingsdorf 29/16
Fräulein Steinfort 20/13
Fraham 13/19
— 30/6
Frain, Markt 29/26
Frainersdorf 29/26
Frainspitz 29/19
Framersheim 19/7
Frammering 13/52
Frammersbach, Markt 13/159
Frankelbach 13/93
Franken 11/2
— 13/142
— 14/7
Frankena 3/32
Frankenau 1/35
— 1/38
— 14/38
Frankenau 17/13
—, Markt 29/20
—, Stadt 10/8
Frankenbach 10/41
— 15/19
Frankenberg 5/7
— 5/12
— 13/67
— (Eder), Stadt 10/8
—, Stadt 14/6
Frankenbostel 8/39
Frankenbrunn 13/152
Frankenburg, Markt 30/16
Frankendorf 3/14
— 3/32
— 13/110
— 17/24
Frankeneck 13/96
— (Ostpr.) 1/21
Frankenfeld 8/31
— 13/131
Frankenfelde 3/8
— 3/10
Frankenfels, Markt 29/21
Frankenförde 3/8
Frankenhaag 13/111
Frankenhain 6/37
— 10/7
— 10/25
— 17/11
Frankenhammer .. 36/30
Frankenhausen ... 14/49
— 19/11
— (Kyffhäuser), Bad, Stadt 17/21
Frankenheim 13/163
— 14/36
— a. d. Rhön ... 17/17
Frankenhof 1/22
Frankenhofen 13/113
— 13/176
— 15/11
Frankenmarkt, Markt .. *30/16*, 30/16
Frankenreuth 1/26
Frankenried 13/176
Frankenroda 17/12
Frankenstein 13/91
— 14/6
— in Schlesien, Stadt 5/7
Frankenthal 5/14
— 14/19
—, Stadt 13/81
Frankenwinheim .. 13/151
Frankershausen .. 10/7
Frankfurt 13/136
— a. M., Stadt des Deutschen Handwerks .. 10/26
— (Oder), Stadt 3/22
Franking 30/3
Frankleben 6/33
Frankroda 6/29
Frankstadt 36/50
Frankweiler 11/11
— 13/94
Frannach 31/4
Franzburg, Stadt. 4/8
Franzdorf 4/28
— 5/56
—//Groß 1/24
Franzen 4/29
— 29/27
Franzenburg 8/40
Franzenheim 11/51
Franzenreith 29/22

Nummern der Reichsgaue, Länder und preußischen Provinzen (halbfette Ziffern): **1** Ostpreußen, **2** Berlin, **3** Mark Brandenburg, **8** Hannover, **9** Westfalen, **10** Hessen-Nassau, **11** Rheinprovinz, **12** Hohenzollerische Lande, **13** Bayern, **14** Land Sachsen, **23** Bremen, **24** Anhalt, **25** Lippe, **26** Schaumburg-Lippe, **27** Saarland, **28** Wien, **29** Niederdonau, **30** Oberdonau,

Franzensbad, Stadt 36/27
Franzenthal-Ulgersdorf 36/20
Franzfelde 4/12
Franzhausen *4/12*
Franzthal 4/36
Franzwalde 4/22
Frasdorf 13/22
Fraßdorf 24/7
Frastanz 35/3
Fratres 29/24
Fratting, Markt .. 29/11
Fratzig 4/37
Frauenau 13/66
Frauenaurach 13/116
Frauenberg 11/4
— 11/39
— 13/53
— 13/80
— 31/2
Frauenbiburg 13/44
Frauenborn 10/7
Frauenburg, Stadt 1/3
Frauendorf 1/6
— 3/26
— 3/40
Frauendorf *4/13a*
Frauendorf 5/35
— 5/58
— 13/139
— 14/33
— 29/21
— 29/24
— 31/8
— an der Au .. 29/23
— an der Schmida 29/10
Frauenfeld 5/50
Frauenfließ 1/34
Frauenhagen 3/6
Frauenhain 5/16
— 5/18
— 6/41
— 14/23
Frauenhofen 13/8
Frauenhorst 6/37
Frauenkirchen, Markt 29/6
Frauenmark 20/11
— 20/14
Frauenneuharting . 13/9
Frauenprießnitz .. 17/23
Frauenrain 13/29
Frauenreith 36/40
Frauenreuth 36/27
Frauenricht 13/60
Frauenriedhausen . 13/171
Frauenroth 13/156
Frauensattling ... 13/75
Frauensee 17/12
Frauenstein, Stadt 14/20
Frauenstetten 13/188
Frauental 15/24
Frauenthal 13/65
Frauenwald 6/49
Frauenwaldau 5/20
Frauenzell 13/67
— 13/177
Frauenzimmern .. 15/19
Frau-Nauses 19/12
Fraunberg 13/10
Fraureuth 17/15
Frau-Rombach ... 19/17
Fraustadt, Stadt.. 5/28
Frauwalde 6/30
— 14/35
Frauwüllesheim .. 11/55
Fraxern 35/3
Frebershausen 10/5
Frechen 11/40
Frechenhausen ... 10/28
Frechenrieden 13/181
Frechetsfeld 13/72
Freckenfeld 13/90
Freckenhorst, Kirchspiel 9/16
—, Stadt 9/16
Freckleben 24/6
Fredeburg 7/9
—, Stadt 9/48
Fredelsloh 8/22
Freden//Groß 8/14
—//Klein 8/14
Fredenbeck//Groß . 8/43
—//Klein 8/43
Fredenwalde//Groß 3/16
Fredersdorf 3/6
— 3/19
— b. Berlin 3/9
Fredesdorf 7/17
Freepsum 8/58
Freesdorf 3/32
Freetz 4/29
Frehne 3/12
Freiahorn 13/133
Freialdenhoven ... 11/59
Freiamt 16/10
Freiberg 3/35
— 13/139
— 14/46
— 31/13
—, Stadt 14/12
—, Stadt 36/52
Freiburg a./Elbe, Flecken 8/43
— in Schlesien, Stadt 5/18
—, Stadt 16/9
Freidling 13/17
Freidorf 1/35
— 3/15
Freienberg 31/7
Freienbessingen .. 6/47
Freiendorf 1/28
Freieneck 1/19
Freienfeld 5/5
— (Ostpr.) 1/21
Freienfelde 1/28
Freienfels 10/32
— 13/114
Freienhagen 3/9
— 6/46
— 20/11
—, Stadt 10/5
Freienhuben 37/18
Freienhufen 3/25
Freienohl 9/43
Freienorla 17/23
Freienried 13/12
Freien-Seen 19/15
— -Steinau 19/17
Freienstein//Sankt Peter- ... *31/10*, 31/10
Freienthal 3/19
Freienwalde i. Pom., Stadt . 4/15
— (Oder), Bad, Stadt 3/10
Freihalden 13/174
Freiham 13/28
Freihaslach 13/136
Freihausen 1/33
Freiheide 4/12
Freiheit 8/23
—, Stadt 36/21
Freiheitsau 36/55
Frei Hermersdorf . 36/45
Freihöfen 1/28
— 5/60
Freihöls 13/56
Freihufen 5/12
Freihung 13/37
Freilassing 13/17
Frei-Laubersheim . 19/7
Freilingen 10/39
— 11/46
— 11/62
Freimann 13/27
Freimarkt 1/6
Freimersheim 13/94
— 19/7
Freinberg 30/14
Freinhausen 13/24
Freinsheim 13/96
Freiolsheim 16/26
Freiort 1/33
Frei Proskau 5/58
Freirachdorf 10/39
Freiroda 6/28
— 17/23
Freiröttenbach ... 13/27
Freisbach 13/90
Freischling 29/13
Freisen 11/4
Freising, Stadt ... *13/3a*, 13/11
Freiske 9/52
Freißenbüttel 8/41
Freist 4/30
— 6/32
—, Kr. Lauenburg i. Pom. . 4/26
Freistadt, Kreisstadt *30/4*, 30/4
Freistatt 8/3
Freistein, Markt .. 29/26
Freistett 16/12
Freital, Stadt 14/13
Freitelsdorf 14/23
Freivorwerk 5/53
Freiwaldau 5/43
—, Stadt 36/44
Freiwalde 1/8
— 3/32
— 5/11
— 37/31
Frellstedt 21/5
Frelsdorf 8/45
Fremdingen 13/185
Fremdiswalde 14/35
Fremersdorf 27/6
Frengkofen 13/67
Frenke 8/6
Frensdorf 13/110
Frenz 11/55
— 24/7
Freren, Stadt 8/50
Fresach 32/8
Freschluneberg ... 8/45
Fresdorf 3/19
Fresenbrügge 20/9
Fresenburg 8/47
Fresendelf 7/10
Frestedt 7/20
Frestorf 8/9
Frettenheim 19/20
Fretterode 6/46
Fretzdorf 3/12
Freude 3/36
Freudenau 1/21
Freudenbach 15/24
Freudenberg 1/11
Freudenberg 1/38
— 3/10
— 13/37
— 16/34
— 36/20
— (Kreis Siegen), Flecken 9/50
Freudenburg 11/50
Freudendorf 5/49
Freudenfeld 1/13
— 5/16
Freudenfier 4/33
Freudengrund 1/36
Freudenhoch 1/22
Freudenstadt, Stadt 15/13
Freudenstein 15/35
Freudental 15/23
Freudenthal 1/5
— 10/9
— 37/31
—//Neu 1/18
—, Stadt 36/45
Freundlingen 1/32
Freundorf 29/23
Freusburg 11/3
Freutsmoos 13/17
Freyburg a./Unstrut, Stadt 6/34
Freyenstein, Flecken 3/12
Freyersdorf 5/12
Freyhan 5/12
Freystadt i. Niederschles., Stadt .. 5/29
— i. Westpr., Stadt 37/31
—, Stadt 13/58
Freyung, Markt .. 13/80
Freywalde 6/37
Fribertshofen 13/38
Frickenfelden 13/120
Frickenhausen ... 13/161
— 13/181
— 15/26
—, Markt 13/165
Frickenhöchstadt . 13/123
Frickenhofen 15/5
Frickhofen 10/30
Frickingen 15/18
— 16/6
Fridingen an der Donau, Stadt .. 15/33
Fridolfing 13/17
Fridritt 13/156
Friebertshausen .. 10/28
Friebritz 29/16
Frieda 10/7
Friedberg 1/29
— 15/31
—, Markt 30/7
—, Stadt 13/12
—, Stadt 19/14
—, Stadt 31/7
Friedebach 14/22
— 17/19
Friedeberg (Isergeb.), Stadt 5/40
— Nm., Stadt .. 4/36
— (Ostpr.) 1/20
—, Stadt 36/44
Friedebergschbruch ... *4/36*, 4/36
Friedeburg 6/32
— 8/59
Friedeburgerhütte. 6/32
Friedeburgerwiesmoor, Gtsbez. .. 8/59
Friedeck 1/17
Friedelhausen 13/93
Friedelshausen ... 17/17
Friedelsheim 13/96
Friedenau 1/24
— 4/32
— O. S. 5/48
Friedenberg 1/4
Friedendorf 5/33
Friedenfelde 3/16
Friedenfels 13/73
Friedensau 6/10
Friedensdorf 1/29
— 4/29
— 10/28
Friedensfelde 1/24
Friedenshagen 5/30
Friedensruh 5/20
Friedenswalde 1/28
Friedenthal-Giesmannsdorf *5/56*
Friedenweiler 16/16
Friedersbach, Markt 29/27
Friedersdorf 3/7
— 3/31
— 3/38
— 5/8
— 5/19
— 5/31
— 5/33
— 5/35
— 5/38
— 5/57
— 6/27
— 6/37
— 13/125
— 14/20
— 14/24
— 14/28
— 17/11
— 36/48
— b. Brenitz ... 3/32
— b. Doberlug .. 3/32
—, Forst, Gtsbez. 3/7
— (Kreis Löbau) 14/25
Friedersreuth 36/25
Friedersried 13/69
Friedewald 10/14
— 11/3
— (Kr. Dresden) *14/21*, 14/21
Friedewalde 5/51
— 9/25
Friedfelde 5/19
— (Ostpr.) 1/26
Friedigerode 10/25
Frieding 13/25
Friedingen 15/31
— 16/3
Friedland 8/17
— an der Mohra, Markt 36/53
— (Isergeb.), Stadt 36/11
— (Nd. Lausitz), Stadt 3/33
— (Ostpr.), Stadt *1/2*, 1/2
— O. S., Stadt .. 5/49
—, Stadt 5/21
—, Stadt 20/15
—, Stadt//Märkisch 4/33
—, Stadt//Preußisch 4/39
Friedlau 1/20
Friedlos 10/14
Friedmannsdorf .. 13/129
— 17/15
Friedreichs 29/9
Friedrich//Groß .. 3/35
Friedrichau (Ostpr.) 1/21

4 Pommern, 5 = 5 A (1—43) Niederschlesien und 5 B (44—79) Oberschlesien, 6 Prov. Sachsen, 7 Schleswig-Holstein, 15 Württemberg, 16 Baden, 17 Thüringen, 18 Hamburg, 19 Hessen, 20 Mecklenburg, 21 Braunschweig, 22 Oldenburg, 31 Steiermark, 32 Kärnten, 33 Salzburg, 34 Tirol, 35 Vorarlberg, 36 Sudetenland, 37 Danzig-Westpreußen, 38 Wartheland.

Friedrichroda, Stadt 17/14
Friedrichsau 5/10
Friedrichsaue 6/14
—, Etablissement 3/31
Friedrichsberg 1/17
— 4/12
—//Groß 4/35
—//Klein 4/35
—//Mittel 4/35
Friedrichsbruch .. 3/14
— 4/35
Friedrichsbrück .. 10/23
Friedrichsbrunn .. 6/14
Friedrichsburg ... 1/7
— 8/5
Friedrichsdorf 1/13
— *4/13a*, 4/12
— 4/34
— 4/36
— 6/50
— 9/28
— 10/15
— 16/30
— 24/7
— 36/53
—//Groß 1/20
—//Klein 1/20
— (Kreis Ruppin) 3/14
—//Neu 3/17
—, Stadt 10/33
Friedrichsfeld 10/15
Friedrichsfelde ... 1/22
— 1/36
— 3/41
— 4/15
— 5/58
Friedrichsgabe 7/13
Friedrichsgabekoog 7/11
Friedrichsgnade .. 4/27
Friedrichsgraben .. 7/15
—//Klein 1/20
Friedrichsgrätz ... 5/58
Friedrichsgrün ... 14/49
Friedrichsgrund .. 5/8
— 5/11
Friedrichshafen, Stadt 15/14
Friedrichshagen .. 4/16
— 8/5
— 20/13
— (Ostpr.) 1/36
Friedrichshain 3/39
— 5/22
Friedrichshall, Bad 15/19
Friedrichshausen.. 10/8
Friedrichsheide ... 1/6
— 1/29
Friedrichshöh 5/12
Friedrichshöhe ... 17/16
Friedrichshof 1/36
— 3/7
— 3/8
— 4/13
— 20/10
Friedrichshofen ... 13/15
Friedrichsholm ... 7/15
Friedrichshorst ... 4/34
Friedrichshuld ... 4/28
Friedrichskirch ... 5/20
Friedrichslager ... 5/30
Friedrichslohra ... 6/45
Friedrichsluga 6/37
Friedrichsmoor ... 20/9
Friedrichsrode 6/45
— (Niederschles.) 5/18
— (Ostpr.) 1/7
Friedrichsruhe,Dorf 20/11
Friedrichsschwerz . 6/35
Friedrichssee 4/22
Friedrichstabor ... 3/41
Friedrichstadt, Stadt 7/16
Friedrichstädt 1/31
Friedrichstal 16/24
Friedrichstein 1/12
— (Niederschles.) 5/19
Friedrichsthal 1/13
— 1/36
— 3/9
— 5/58
— 13/56
— 27/5
— 36/13
—, Forst, Gtsbez. 4/17
— i. Pom. ..*4/13a*, 4/9
— i. Pom. 4/13
Friedrichswald ... 8/5
— 36/16
— 36/46
Friedrichswalde .. 1/4
— 1/21
— 3/6
— 3/27
— 5/41
— 14/27
— 20/17
—, Forst, Gtsbez. 4/12
Friedrichswartha.. 5/8
Friedrichsweiler .. 1/26
Friedrichswerder .. 3/41
Friedrichswerth .. 17/14
Friedrichswille ... 5/69
Frielendorf 10/25
Frielingen 8/8
— 10/14
Frielinghausen ... 9/52
Friemar 17/14
Friemen 10/7
Frienstedt 6/50
Friesach, Stadt ... 32/6
Friesack//Alt 3/14
—, Stadt 3/17
Friesau 17/20
Friesdorf 6/31
Friesedorf 36/47
Friesehof 36/47
Friesen 13/110
— 13/125
— 14/47
Friesendorf 13/112
Friesenhagen 11/3
Friesenhausen 10/10
— 13/154
Friesenheim 16/13
— 19/18
Friesenhofen 15/37
Friesenried 13/180
Friesheim 11/39
— 13/67
Friesische Wehde . 22/6
Friesoythe, Stadt . 22/5
Frießnitz 17/13
Frille 9/25
— 26/1
Frimmersdorf 11/29
— 13/123
Frindorf 30/13
Friolzheim 15/22
Frischau 29/26
Frischborn 19/17
Frischenau 1/13
Frisches Haff, Anteil Kr. Braunsberg (Ostpr.), Gtsbez. 1/3
Frisches Haff, Anteil Kr.Elbing, Gtsbez. 37/17
—, Anteil Kr.Heiligenbeil, Gtsbez. 1/5
—, Anteil Kr. Samland, Gtsbez. 1/12
Frisching 1/9
Fristingen 13/171
Fritschendorf 3/27
Fritschienen 1/13
Frittlingen 15/33
Fritzdorf 11/38
Fritzelsdorf 29/15
Fritzenau 1/17
Fritzens 34/3
Fritzlar, Stadt ... 10/9
Fritzow 4/6
— 4/25
Frixheim-Anstel .. 11/29
Frobelwitz 5/14
Froben 1/35
Fröbel 5/30
— 5/57
Fröbersgrün 17/15
Fröbitz 17/18
Frödau 1/37
Frödenau 37/31
Frögenau 1/37
Fröhden 3/8
Fröhlichen 1/32
Fröhlichsdorf 5/21
Fröhlichshof 1/36
Fröhlichswalde ... 1/36
Fröhnd 16/14
Fröhstockheim ... 13/157
Fröllersdorf 29/19
Frömern 9/52
Frömmstedt 6/50
Frömsdorf 5/7
Fröndenberg 9/52
Frönsberg 9/46
Frörup 7/8
Frösaugraben 31/17
Fröschen 5/22
— 13/97
Fröschroggen 5/22
Frössen 17/20
Fröttstädt 17/14
Frohburg, Stadt .. 14/33
Frohnau 5/6
— 14/4
— 36/26
— 36/29
Frohnbach//Dennweiler- 13/93
Frohndorf 6/29
Frohngau 11/62
Frohnhausen 9/27
— 9/50
— 9/52
— 10/29
Frohnhausen *11/4*
Frohnhausen b. Battenberg .. 10/8
— b. Gladenbach 10/28
Frohnhofen 13/93
— 19/13
Frohnlach 13/112
Frohnleiten, Markt 31/6
Frohnsdorf 17/10
Frohnstetten 12/2
Froitzheim 11/55
Frojach 31/13
Fromberg 29/9
Fromhausen 25/1
Frommenhausen .. 15/32
Frommern 15/6
Frommershausen.. 10/17
Frommetsfelden .. 13/135
Fronau 13/69
Fronberg 13/41
Fronhausen 10/18
Fronhof 13/57
Fronhofen 11/11
— 13/171
— 15/28
— -Kautenbach.. 11/45
Fronicken 1/29
Frontenhausen, Markt 13/75
Froschhausen 19/19
Frose 24/5
Frotheim 9/24
Frotschau 17/15
Frotzersricht 13/57
Frücht 10/36
Früchtenau 3/41
Frühauf 5/58
Frühbuß, Stadt .. 36/36
Frühwärts 29/24
Frutten 31/4
Frutzweiler 13/93
Fuchsberg 1/12
— 13/56
— 13/61
— O. S. 5/49
Fuchsenbigl 29/8
Fuchshagen 1/19
Fuchshain 14/35
Fuchshausen 1/28
Fuchshöfen 1/12
Fuchshöhe 1/28
Fuchshofen 11/2
Fuchshübel 5/5
Fuchshügel 1/13
Fuchsmühl 5/41
— 13/73
Fuchsstadt 13/152
— 13/154
—, Markt 13/165
Fuchstal 1/22
Fuchswinkel 5/56
Füchtorf 9/16
Fügen 34/8
Fügenberg 34/8
Füllersdorf 29/12
Füllstein 5/48
— 36/48
Fümmelse 21/7
Fünfbronn 13/120
— 15/13
Fünfeichen 3/28
Fünfhaus (Wien).. 28
Fünfhunden 36/31
Fünfing bei Gleisdorf 31/17
— bei Sankt Ruprecht an der Raab 31/17
Fünfleiten 13/45
Fünfstetten 13/172
Fünfteichen 5/5
Fünfzighuben 36/43
Füramoos 15/7
Fürfeld 15/19
— 19/7
Fürholz 13/80
Fürholzen 13/28
Fürnbach 13/153
Fürnheim 13/113
Fürnried 13/72
Fürnsal 15/20
Fürstenau 1/10
— 1/11
— 1/38
Fürstenau 4/32
— 5/5
— 5/29
— 9/23
— 14/20
— 21/3
— 37/18
—, Stadt 8/48
Fürstenberg 9/20
— 16/2
— 21/6
— (Oder), Stadt. 3/28
—, Stadt 10/6
—, Stadt 20/15
Fürsteneck 13/80
Fürsteneich 5/33
Fürsten Ellguth .. 5/15
Fürstenfeld, Stadt 31/5
Fürstenfeldbruck, Stadt 13/13
Fürstenfelde, Stadt 3/29
Fürstenflagge 4/12
Fürstenforst 13/136
Fürstengrund 19/13
— (Niederschles.) 5/20
Fürstenhagen 8/22
— 10/23
— 20/15
Fürstenhof 20/10
Fürstenhütte//Alt . 36/40
Fürstenhut 13/65
Fürstensee 4/13
— 20/15
Fürstenstein 13/63
Fürstenwald 10/15
Fürstenwalde 1/36
— 14/20
— 36/18
— (Spree), Stadt 3/31
Fürstenwerder ... 3/13
— 37/18
Fürstenzell 13/63
Fürstlich Drehna.. 3/32
Fürstlich Gutow .. 20/13
Fürth 19/8
— 27/4
— a. Berg 13/112
—, Stadt 13/106
Fürthel 13/56
Fürthen 11/3
Fürweiler 27/6
Fürwitz 36/37
— 36/41
—//Groß 36/33
—//Klein 36/37
Füsing 7/16
Füssen, Stadt 13/173
Füssenich 11/55
Füttersee 13/136
Fützen 16/2
Fugau 36/18
Fuhlbeck//Deutsch 4/34
Fuhlen 8/5
Fuhlendorf 4/8
Fuhlenhagen 7/9
Fuhrbach 8/15
Fuhrberg 8/28
Fuhrn 13/59
Fulda, Stadt 10/1
Fulde 8/31
Fulgenstadt 15/31
Fulkum 8/59
Fullen//Groß 8/52
—//Klein 8/52
Fulnek, Stadt 36/52
Fulpmes 34/3
Funken 1/33
Funkenhagen 3/16
— 4/24

Funkenstein 36/32
Funnix 8/59
Furschenbach 16/23
Furschweiler 27/8
Furth 13/47
— 13/53
— 29/10
— an der Triesting 29/5
— i. Wald, Stadt 13/42
Furtwangen, Stadt 16/2
Fusch an der Großglocknerstraße .. 33/6
Fuschl am See 33/4
Fusenich 11/51
Fußgönheim 13/95
Fussingen 10/30
Fylitz 1/35

G

Gaablau 5/21
Gaal 31/8
Gaarz 3/18
— 20/16
—//Alt 20/16
—//Neu 20/16
Gaas 31/5
Gabbert 4/15
Gabel 17/16
—,Stadt//Deutsch 36/9
Gabelbach 13/170
Gabelbachergreut . 13/170
Gabelsdorf 5/33
Gabergischken 1/25
Gaberndorf 17/24
Gabersdorf 5/8
— 31/9
— 36/21
Gabhorn 36/41
Gablau 17/15
Gablenz 3/26
— 3/38
— 5/42
— 14/9
— 14/49
Gablick//Groß 1/33
Gablingen 13/170
Gablitz 29/21
Gablonz 36/9
— an der Neiße, Stadt 36/12
Gabolshausen 13/158
Gabow 3/29
Gabsheim 19/7
Gabrielahütten *36*/7
Gachenbach 13/24
Gackenbach 10/39
Gackenhof 10/10
Gaddau//Groß 8/30
—//Klein 8/30
Gadderbaum 9/19
Gadebusch, Stadt 20/14
Gadegast 6/37
Gadeland 7/17
Gaden 13/17
— b. Geisenfeld.. 13/21
— b. Pförring ... 13/21
Gadenstedt 8/24
Gadern 19/8
Gadernheim 19/8
Gadesbünden 8/9
Gadewitz 14/34
Gadgen 4/28
Gaditz 6/40
Gadow 3/12
Gadsdorf 3/15
Gäbersdorf 5/14
Gächingen 15/25
Gädebehn 20/10
Gädheim 13/153
Gägelow b. Proseken 20/17
Gähsnitz 14/7
Gängerhof 36/41
Gänheim 13/155
Gänserndorf 29/8
Gärmersdorf 13/37
Gärtenroth 13/128
Gärtitz 14/34
Gärtringen 15/8
Gässing 36/31
Gävernitz 14/23
Gaffert 4/30
Gaffken 1/12
Gaffron 5/41
Gaflenz, Markt.... 30/15
Gagel 6/13
Gager 4/14
Gaggenau, Stadt .. 16/26
Gaggstatt 15/10
Gaglow//Groß *3/26*, 3/26
—//Klein 3/26
Gagzow 20/17
Gahle 5/10
—//Groß 5/9
Gahlen 3/25
— 11/26
— (Ostpr.) 1/17
Gahlenz 14/6
Gahma 17/20
Gahro 3/32
Gahry 3/26
Gai 31/10
Gaibach 13/151
Gaiberg 16/30
Gaidellen 1/23
Gaiden 1/24
Gaienhofen 16/3
Gaiganz 13/118
Gailau 1/34
Gailbach 13/147
Gaildorf, Stadt ... 15/5
Gailenkirchen 15/17
Gailertsreuth 13/60
Gailhof 8/28
Gailingen, Marktfl. 16/3
Gail//Maria 32/8
Gailnau 13/135
Gailoh 13/37
Gailroth 13/135
Gailsbach 13/67
Gaimersheim 13/15
Gaindorf 13/75
— 29/10
Gaisbach 5/10
— 15/27
Gaisbeuren 15/28
Gaisdorf 36/43
Gaiselberg 29/8
Gaisfeld 31/16
Gaishardt 13/171
Gaishausen 13/40
Gaisheim *13*/77
Gaishorn 31/11
Gaisruck 29/12
Gaißach 13/26
— 13/72
Gaistauden 1/28
Gaisthal 13/61
Gaisweiler 12/2
Galbitz 5/15
Galbuhnen//Groß . 1/11
Galenbeck 20/10
— 20/15
Galenberg 11/8
Galgweis 13/76
Gallbrunn 29/6
Gallein//Dechant- . 30/7
Gallen 5/5
— 6/28
—, Markt//Sankt 31/11
Gallenau 5/7
Gallenbach 13/5
Gallenkirch//Sankt 35/1
Gallensow 4/30
Gallentin *20*/14
Gallenweiler 16/15
Gallgarben 1/12
Gallin 6/40
— 20/11
— bei Boizenburg (Elbe), Dorf .. 20/8
Gallinchen 3/26
Gallinden 1/37
Gallingen 1/2
— 1/5
Gallitsch//Ober ... 30/7
Gallitten 1/2
Gallizien 32/9
Gallmannsegg..... 31/16
Gallmannsweil 16/5
Gallmersgarten ... 13/140
Gallneukirchen, Markt 30/10
Gallschütz..... 14/37
Gallspach, Markt.. 30/6
Gallun 3/15
Gallzein 34/8
Galsdon-Joneiten *1/25a*, 1/23
Galtenhof 36/40
Galow 4/38
Galtür 34/6
Gambach 13/21
— 13/70
— 13/155
— 19/14
Gambin 4/30
Gamburg 16/34
Gamerschwang.... 15/11
Gaming, Markt ... 29/22
Gamischdorf 31/5
Gamlen 11/6
Gamling 31/17
Gamlitz 31/9
Gammau 5/59
Gammelby 7/5
— 7/8
Gammelin, Dorf .. 20/8
Gammellund..... 7/16
Gammelsbach..... 19/13
Gammelsdorf 13/11
Gammelshausen .. 15/16
Gammersfeld 13/115
Gammertingen.... 12/2
Gammesfeld 15/10
Gamnitz 36/40
Gampern ...*30/16*, 30/16
Gams 31/3
— 31/11
Gamsau 1/12
Gamsen 8/32
Gamsgebirg 31/3
Gamshurst 16/23
Gamstädt 17/14
Ganacker 13/52
Gandau//Alt..... 5/5
Gandelin 4/25
Gandenitz 3/16
Ganderkesee..... 22/7
Gandern//Groß ... 3/40
—//Klein..... 3/40
Gandersheim, Bad, Stadt 21/4
Gandersum..... 8/57
Gandesbergen..... 8/4
Gandow..... 3/18
Gangelt..... 11/58
Gangerbauer..... 13/64
Gangkofen 13/45
Ganglau 1/31
Gangloff 13/93
—//St..... 17/23
Gangloffsömmern . 6/50
Gannertshofen 13/175
Gannerwinkel..... 8/32
Gans 4/26
Gansau 13/65
Gansbach, Markt.. 29/15
Ganschendorf..... 4/7
Ganschow..... 20/7
Gansen 1/39
—//Groß..... 4/30
—//Klein..... 4/30
Ganserin..... 4/6
Gansgrün 14/47
Gansheim 13/172
Ganshorn b. Gilgenburg 1/37
Gantenbeck 20/13
Ganthen 1/39
Gantikow 3/12
Ganz 3/12
— *31/12*, 31/12
Ganzer..... 3/14
Ganzig..... 14/37
Ganzkow..... 4/25
— 20/15
Ganzlin..... 20/11
Ganzow..... 20/14
Gappenach..... 11/8
Garanas..... 31/3
Garbassen..... 1/29
Garbeck 9/43
Garben 5/22
Garbenheim 10/41
Garbenteich 19/15
Garbisdorf 17/10
Garbolzum// Garmissen- 8/20
Garbseiden..... 1/12
Garbsen..... 8/8
Garbus 17/10
Garchen 4/25
Garching..... 13/6
— 13/20
Garde//Groß..... 4/30
—//Klein..... 4/30
Gardelegen, Stadt 6/8
Garden 4/9
— 20/7
Gardessen..... 21/3
Gardienen..... 1/35
Gardin..... 4/27
Garding..... 7/6
—, Stadt..... 7/6
Gardschütz..... 17/10
Garenfeld 9/46
Garfeln 9/20
Garge..... 8/34
Garham..... 13/76
Garitz 13/156
— 24/8
Garlebsen 21/4
Garlin 3/18
Garlipp 6/16
Garlitz..... 3/17
— 20/8
Garlstedt..... 8/41
Garlstorf..... 8/34
— 8/33
Garmanns..... 29/16
Garmisch-Partenkirchen, Markt.. 13/14
Garmissen-Garbolzum 8/20
Garnbach 6/29
Garnen 1/28
Garnsdorf..... 14/5
Garnsee, Stadt.... 37/29
Garnzell 13/53
Garrach..... 31/17
Garrel *22/5*, 22/5
Garrenchen..... 3/32
Garrey..... 3/19
Garrin..... 4/25
Garrweiler..... 15/13
Gars, Markt..... 13/28
— am Kamp, Markt 29/11
Garschen//Alt..... 1/6
—//Neu..... 1/6
Garschönthal 29/19
Garsdorf..... 13/37
Garsebach..... 14/26
Garsedow..... 3/18
Garsena..... 6/35
Garsitz 17/18
Garßen 8/29
Garstadt..... 13/166
Garstedt..... 7/13
— 8/33
Garsten..... 30/15
Gartenau..... 1/35
Gartitz 36/3
Gartnisch 9/21
Gartow 3/14
— 3/35
—, Flecken..... 8/30
—, Forst, Gtsbez. 8/30
Gartrop-Bühl..... 11/26
Gartz a./Oder, Stadt *4/13a*, 4/9
—//Klein..... 6/15
Garwitz..... 20/11
Garz..... 3/14
— 4/17
— 6/11
—//Alt..... 3/14
— auf Rügen, Stadt..... 4/14
—//Groß..... 6/13
Garzau 3/10
Garze..... 8/34
Garzigar..... 4/26
Garzin..... 3/31
Garzweiler 11/29
Gaschurn 35/1
Gaschwitz..... 14/36
Gasen 31/17
Gaspoltshofen 30/6
Gasselberg 31/16
Gasseldorf..... 13/114
Gasselsdorf..... 31/3
Gassen, Stadt 3/38
Gassendorf..... 5/39
Gassenreuth..... 14/46
Gaßnitz..... 36/27
Gaste..... 8/53
Gastorf, Stadt.... 36/8
Gasten 38/5
Gastenfelden 13/135
Gastern..... 29/24
Gasteroda..... 17/12
Gastewitz..... 14/35
— 14/37
Gastrose//Groß ... 3/28
—//Klein..... 3/28
Gatersleben 6/14
Gatow..... 3/6

4 Pommern, 5 = 5 A (1—43) Niederschlesien und 5 B (44—79) Oberschlesien, 6 Prov. Sachsen, 7 Schleswig-Holstein, 15 Württemberg, 16 Baden, 17 Thüringen, 18 Hamburg, 19 Hessen, 20 Mecklenburg, 21 Braunschweig, 22 Oldenburg, 31 Steiermark, 32 Kärnten, 33 Salzburg, 34 Tirol, 35 Vorarlberg, 36 Sudetenland, 37 Danzig-Westpreußen, 38 Wartheland.

Gatschow 4/7
Gattendorf 13/124
— 29/6
Gattenhofen 13/135
Gatterberg 13/28
Gatterschlag 29/17
Gatterstädt 6/34
Gatz 4/30
Gatzen 14/33
Gau-Algesheim 19/9
Gauangelloch 16/30
Gauaschach 13/155
Gau-Bickelheim 19/7
— -Bischofsheim 19/18
Gaubitsch 29/16
Gaubüttelbrunn 13/165
Gauden 1/3
Gaudernbach 10/32
Gauerkow 4/21
Gauern 17/13
Gauernitz 14/26
Gauersheim 13/92
Gauerstadt 13/112
Gaugenwald 15/9
Gaugrehweiler 13/98
Gau-Heppenheim 19/7
Gauingen 15/25
Gau-Köngernheim 19/7
Gaukönigshofen 13/165
Gaulau 5/16
Gauleden 1/13
—, Forst, Gtsbez. 1/13
Gaulitz 4/6
Gaulzhofen 13/5
Gaunitz 14/37
Gau-Odernheim 19/7
Gaurettersheim 13/165
Gausbach 16/26
Gauselfingen 12/1
Gaushorn 7/11
Gaußig 14/19
Gaustadt 13/110
Gaustritz 14/21
Gauting 13/25
Gauwald 5/51
Gau-Weinheim 19/7
Gaweinstal, Markt 29/16
Gayl 1/3
Geba 17/17
Gebelkofen 13/67
Gebelzig 5/42
Gebenbach 13/37
Gebenhofen 13/12
Gebensbach 13/10
Gebersbach 14/34
Gebersdorf 3/8
— 3/38
— 4/9
— 10/25
— 17/19
Gebersheim 15/22
Gebersreuth 17/20
Gebertshofen 13/58
Gebesee, Stadt 6/50
Gebhard 5/12
Gebhardsdorf 5/38
Gebhardshagen 21/7
Gebhardshain 11/3
Gebharts 29/9
Gebharz 29/17
Gebirgsbauden 5/34
Geblar 17/12
Gebirgsneudorf 36/7
Geboltskirchen 30/6
Gebrazhofen 15/37
Gebrontshausen 13/21
Gebroth 11/7
Gebsattel 13/135
Gebstedt 17/24
Gebürge 1/32
Gechingen 15/9
Geckenheim 13/140
Gedaithen 1/31
Gedauten 1/3
Geddelsbach 15/27
Gedelitz 8/30
Gedern 19/10
Gedersdorf 29/13
Gedilgen 1/3
Gedmin//Girngallen- 1/25
Gedwangen 1/35
Geel 7/16
Gees 11/47
Geesdorf 13/151
Geesow *4/13a*, 4/9
Geeste 8/52
Geestenseth 8/45
Geestgottberg 6/13
Geesthacht, Stadt *7/9*, 7/9
Gefäll 13/156
Gefell 11/47
— 17/22
—, Stadt 6/52
Gefrees, Stadt 13/129
Gegenbach 13/79
Gegensee 4/16
Geglenfelde 4/39
Gehag//Metzlos- 19/17
Gehaag 36/27
Gehau 10/7
— 10/25
Gehaus 17/12
Gehdau//Köllmisch 1/5
Geheege 5/42
— 17/13
Gehland//Alt 1/39
—//Neu 1/39
Gehlberg 17/11
Gehlenbeck 9/24
Gehlenberg *8/47*, 8/47
Gehlenburg, Stadt 1/32
Gehlert 10/34
Gehlfeld//Klein 1/37
Gehlweiden 1/21
Gehlweiler 11/11
Gehmen 6/37
Gehmkendorf 20/10
Gehnsdorf 5/40
Gehofen 6/36
Gehrde 8/48
Gehrden 6/10
— 8/33
— 9/27
—, Stadt 8/7
Gehren 3/32
— 20/15
—, Stadt 17/11
Gehrendorf 6/8
Gehrenrode 21/4
Gehringswalde 14/8
Gehrweiler 13/98
Gehsen 1/32
Gehstorf 13/51
Gehülz 13/125
Gehweiler 11/4
— 11/48
Geibenstetten 13/49
Geibsdorf 5/38
Geich b. Echtz 11/55
— b. Füssenich 11/55
Geichlingen 11/46
Geidau 1/12
Geidingen 1/28
Geiersberg 30/12
Geiersthal 13/74
— 17/19
Geierswalde 1/37
— 5/35
Geifertshofen 15/17
Geigant 13/78
Geigelbach 15/31
Geigenau 1/34
Geiglitz 4/27
Geilenfelde 4/36
Geilenkirchen, Stadt 11/58
Geilnau 10/37
Geilsdorf 14/47
— 17/11
Geilshausen 19/15
Geilsheim 13/113
Geinberg 30/12
Geinsheim 13/96
— 19/16
Geisa, Stadt 17/12
Geischen 5/10
Geischowitz 36/41
Geisecke 9/46
Geiselbach 13/146
Geiselberg 13/97
Geiselbullach 13/13
Geiseldorf 31/7
Geiselhöring, Markt 13/55
Geiselwind 13/136
Geisenfeld, Markt. 13/21
Geisenfeldwinden 13/21
Geisenhain 17/23
Geisenhausen 13/21
—, Markt 13/75
Geisenheim, Stadt 10/35
Geisenhöhn 6/49
Geisenried 13/180
Geisfeld 11/51
— 13/110
Geisig 10/37
Geising, Stadt 14/20
Geisingen 15/25
— 16/2
— am Neckar 15/23
Geisleden 6/46
Geisling 13/67
Geislingen 1/36
— 15/4
— 15/6
— am Kocher 15/17
— an der Steige, Stadt 15/16
Geislitz 10/11
Geislohe 13/141
Geismar 6/46
— 8/17
— 10/8
— 10/9
— 17/12
Geißelhardt 15/17
Geissen 17/13
Geißlingen 13/140
— 16/8
Geißlitz 14/23
Geißmannsdorf 14/19
Geiß-Nidda 19/10
Geistthal 31/16
Geitelde 21/7
Geitersdorf 17/18
Geithain, Stadt 14/33
Geitzendorf 29/12
Gelbelsee 13/115
Gelbensande *20/12*, 20/12
Gelbingen 15/17
Gelchsheim, Markt 13/165
Geldern, Stadt 11/28
Geldersheim 13/166
Gelenau 14/24
— i. Erzgeb. 14/4
Gelenberg 11/8
Gelitten 1/29
Gelßinnen 1/25
Gelldorf 26/1
Gellen 3/29
— 4/38
— (Ostpr.) 1/36
Gellenau 5/8
— (Ostpr.) 1/21
Gellenbeck 8/53
Gellendorf 5/20
Gellenthin 4/17
Gellersen 8/6
Gellershausen 10/5
— 17/16
Gelliehausen 8/17
Gellin 4/38
Gellmersbach 15/19
Gellmersdorf 3/6
Gelmeroda 17/24
Gelnhaar 19/10
Gelnhausen, Stadt 10/11
Gelsdorf 11/2
Gelsenkirchen, Stadt 9/3
Geltendorf 5/51
— 13/13
Gelting 7/8
— 13/9
— 13/30
Geltolfing 13/71
Geltorf 7/16
Gembalken 1/18
Gembeck 10/22
Gembern 1/17
Gemeinfeld 13/154
Gemeinlebarn 29/21
Gemen, Kirchspiel 9/9
—, Stadt 9/9
Gemlitz 37/15
Gemmerich 10/36
Gemmern//Groß 1/31
Gemmingen 16/33
Gemmrigheim 15/23
Gempfing 13/183
Gemünd 11/46
—, Stadt *11/62*, 11/62
Gemünda i. OFr. 13/139
Gemünden 10/34
— 10/40
— 11/11
—//Burg- 19/6
—//Nieder- 19/6
—, Stadt 13/150
— (Wohra), Stadt 10/8
Genderkingen 13/172
Genditten 1/2
Gengenbach, Stadt 16/17
Genheim 11/7
Genkingen 15/29
Gennach 13/186
Gennebreck 9/45
Gennin 3/30
—//Alt 3/30
—//Ober 3/30
—//Unter 3/30
Genschmar 3/31
Genshagen 3/15
Gensingen 19/9
Genslack 1/13
Gensungen 10/19
Gentha 6/37
Genthin, Stadt 6/11
Gentingen 11/46
Gentken 1/32
Genzien 6/13
Genzkow 20/15
Georgen//Sankt 32/10
—//Sankt 33/4
— am Fillmannsbach//Sankt 30/3
— am Längsee// Sankt *29/4*, 32/6
— am Reith// Sankt *29/4*, 29/4
— am Steinfelde// Sankt 29/21
— am Walde// Sankt 30/11
— am Ybbsfelde// Sankt 29/15
— an der Gusen, Markt//Sankt 30/11
— an der Leys// Sankt 29/22
— an der Stiefing, Markt//Sankt 31/9
— bei Grieskirchen//Sankt 30/6
— bei Neumarkt// Sankt 31/13
— bei Obernberg am Inn//Sankt 30/12
— im Attergau, Markt//Sankt 30/16
— ob Judenburg// Sankt 31/8
— ob Murau// Sankt 31/13
—, Stadt//St. 16/7
Georgenau 1/2
Georgenberg 13/77
Georgenburg 1/24
Georgendorf 4/28
— 36/7
— (Schles.) 5/20
Georgenfeld 14/20
Georgenforst 1/20
Georgenhain 1/4
Georgenhausen 19/12
Georgenheide 1/20
Georgenhöhe 1/23
Georgensdorf 37/33
Georgensgmünd 13/137
Georgensguth 1/36
Georgenswalde 1/12
Georgental 1/24
Georgenthal 1/8
— 1/37
— 5/32
—//Sachsenberg- 14/45
— (Thür. Wald) 17/14
—, Stadt//Nieder 36/7
—, Stadt//Ober 36/7
—, Stadt//Sankt 36/22
Georgenwerk 5/58
Georgenzell 17/17
Georgewitz 14/25
Georgiwold//Sankt 8/57
Georgsdorf 3/34
— 8/49
Georgsfeld 8/56
Georgsfelde 1/34
Georgsmarienhütte 8/53
Georgswalde, Stadt 36/17
Georg Weierbach 11/4
Gepidau 5/10
Geppersdorf 5/19
— 5/40
— 5/49
— 5/54
— 36/48
— 36/50
Geppertsau 36/43
Gera, Stadt 17/5

Gerabach 13/55
Geraberg..... 17/11
Gerabronn, Stadt 15/10
Gerach 11/4
— 13/149
Geradstetten 15/36
Geras, Stadt 29/11
Gerasdorf am Steinfelde..... 29/18
Geratskirchen 13/6
— 13/45
Gerau//Klein-..... 19/16
—, Stadt//Groß- 19/16
Gerbach 13/98
Gerbersdorf 13/120
Gerbershausen.... 6/46
Gerbetschlag 30/7
Gerbin..... 4/29
Gerbisbach..... 6/37
Gerbisdorf 6/28
Gerbitz..... 24/6
Gerblingerode 8/15
Gerbrunn 13/167
Gerbstedt, Stadt.. 6/32
Gerchsheim 16/34
Gerdau 8/36
Gerdauen, Stadt.. 1/4
Gerden 8/51
Gerderath 11/56
Gerdshagen 3/12
— 4/27
— 20/12
—, Dorf 20/7
Gerega..... 17/23
Geromont 11/60
Geronsweiler 11/59
Gerersdorf 29/21
— bei Güssing.. 31/5
—//Kroatisch ... 29/20
Geretsberg 30/3
Geretshausen..... 13/16
Gereuth..... 13/149
Gerfin..... 4/24
Gergehnen 1/8
Gergweis 13/76
Gerhardsbrunn ... 13/91
Gerhardsgrund.... 1/20
Gerhardsheim 1/20
Gerhardshöfen.... 1/20
Gerhardshöhe..... 4/26
Gerhardshofen.... 13/131
Gerhardswalde.... 1/20
Gerhardsweide ... 1/20
Gerhardtsgereuth . 6/49
Gerhaus 29/6
Gerichshain 14/35
Gerichtstetten 16/29
Gering 11/8
Geringswalde,Stadt 14/38
Gerisdorf//Deutsch 29/20
Gerkiehnen..... 1/4
Gerlachshain 5/6
Gerlachshausen ... 13/157
Gerlachsheim..... 16/34
—//Mittel 5/38
—//Nieder..... 5/38
—//Ober 5/38
Gerlachsthal..... 3/30
Gerlanden..... 5/5
Gerlauken//Groß.. 1/24
—//Klein..... 1/24
Gerlebogk 24/7
Gerlenhofen 13/184
Gerlfangen 27/6
Gerlingen 9/51
— 15/22
Gerlos 34/8
Gerlosberg 34/8
Gerlsdorf..... 36/52
Germanengrund... 5/20
Germannsdorf 13/79
Germau..... 1/12
Germendorf 3/9
—//Guten..... 3/14
Germering 13/13
Germerode 10/7
Germersberg..... 13/127
Germersdorf 3/28
Germershausen ... 8/15
Germersheim, Stadt 13/90
Germersleben// Groß 6/17
—//Klein..... 6/17
Germerswang 13/13
Germete 9/27
Germingen 1/19
Gern 13/7
— 13/117
— I 13/45
— II..... 13/45
Gernach 13/151
Gernewitz 17/23
Gernrode..... 6/51
—, Gtsbez..... 24/5
—, Stadt 24/5
Gernsbach, Stadt.. 16/26
Gernsdorf..... 9/50
Gernsheim, Stadt. 19/16
Gernstall..... 13/182
Gernstedt..... 6/39
Geroburg 3/33
Geroda 13/148
— 17/13
Gerold//Sankt 35/1
Gerolding 29/15
Geroldsee 13/62
Geroldsgrün 13/130
Geroldshausen 13/21
— 13/167
Geroldstein// Dickschied-..... 10/38
Geroldswalde 1/18
Gerolfing..... 13/15
Gerolfingen..... 13/113
Gerolsbach..... 13/24
Gerolsdorf..... 5/48
Gerolsheim..... 13/89
Gerolstein 11/47
Gerolzhofen, Stadt 13/151
Gerotten..... 29/27
Gersbach..... 13/97
— 16/14
Gersdorf 3/10
— 3/27
— 3/32
— 3/38
— 4/22
— 4/34
— 5/31
— 6/19
— 10/14
— 13/132
— 13/141
— 14/7
— 14/24
— 14/27
— 31/3
— 31/9
— 31/17
— 36/14
— 36/20
— 36/43
—//Alt..... 5/11
— a. Queis..... 5/27
— b. Hainichen.. 14/34
— b. Leisnig 14/34
—//Neu 5/11
Gersfeld, Stadt... 10/10
Gershain..... 5/57
Gershasen 10/34
Gershausen..... 10/14
Gersheim 27/7
Gerslinden 1/28
Gersprenz (Ober- u. Unter-)..... 19/13
Gersrod 10/10
Gerstedt 6/15
Gerstedt//Groß..... *6/15*
—//Klein..... *6/15*
Gersten..... 8/50
Gerstenberg 17/10
Gerstengrund 17/12
Gerstetten 15/18
Gerstewitz 6/39
Gersthofen 13/170
Gerstungen..... 17/12
Gerswalde..... 1/8
— 3/16
Gersweiler..... 27/5
—//Finkenbach- . 13/98
Gerten..... 36/37
Gertenau..... 1/22
Gertenbach..... 10/23
Gerterode..... 6/51
— 10/20
Gertewitz 6/52
Gerthausen..... 17/12
Gerthen..... 1/38
Gertitz 6/28
Gertitzsch..... 14/34
Gertlauken//Alt... 1/7
Gervin..... 4/25
Gerwalde 1/21
Gerwen..... 1/22
Gerwisch..... 6/10
Gerzen..... 8/14
— 13/75
Gerzlow..... 3/37
Gesäß//Bös- 19/10
—//Etzen-..... 19/13
—//Falken-..... 19/13
—//Weiten- 19/13
Geschendorf..... 7/17
Gescher 9/10
Geschwand..... 13/133
Geschwend..... 16/14
Geschwenda..... 17/11
Gesees..... 13/111
Geseke, Stadt 9/47
Geseß 5/56
Gesen 13/56
Geserzen..... 36/35
Geslau 13/135
Gesmesgrün 36/39
Gesmold 8/51
Gessel 8/4
Geßeln..... 36/31
Gessen..... 17/13
Gessertshausen ... 13/170
Gessing..... 36/33
Gestien 6/13
Gestorf 8/10
Gestratz 13/179
Gestungshausen... 13/112
Getelo..... 8/49
Gethles 6/49
Gethlingen 6/13
Gethsemane..... 10/14
Getmold 9/24
Gettenau..... 19/10
Gettenbach..... 10/11
Gettkanten..... 1/26
Gettorf 7/5
Gettsdorf 29/10
Getzersdorf..... 29/21
Geunitz 17/23
Geusa 6/33
Geuser..... 13/125
Geusfeld 13/151
Geußnitz..... 6/41
Geutenreuth..... 13/128
Gevelinghausen... 9/48
Gevelsberg,Stadt.. 9/45
Gevelsdorf 11/59
Gevenich..... 11/6
— 11/59
Gevensleben 21/5
Geversdorf 8/40
Gevezin..... 20/10
Gewiesen..... 4/28
Gewissenruh..... 10/15
Gey 11/55
Geyen 11/40
Geyer, Stadt..... 14/4
Geyern 13/141
Geyersberg..... 29/13
Geyersdorf 5/28
— 14/4
Gfell 36/28
— 36/32
Gföhl, Markt 29/13
Gföhleramt..... 29/13
Gibacht..... 36/26
— 36/35
— 36/36
Gibian 36/35
Gichenbach 10/10
Gieba..... 17/10
Giebau, Markt ... 36/54
Giebelroth 6/41
Giebelstadt, Markt 13/165
Giebing..... 13/8
Gieboldehausen... 8/15
Giebringhausen... 10/6
Gieckau..... 6/39
Giegengrün..... 14/49
Giehren 5/40
Giekau 7/14
Gielau..... 8/30
Gielde 8/18
Gieleroth 11/3
Gielert..... 11/45
Gielow..... 20/10
Gielsdorf..... 3/10
— 6/40
— 11/38
Gienau 8/34
Giengen an der Brenz, Stadt... 15/18
Gienow..... 4/27
Gierend//Ober-honnefeld- 11/9
Gierichswalde 5/7
Gierschnach..... 11/8
Giersdorf 5/6
— 5/7
— 5/32
— 5/34
— 5/40
— 5/51
— 5/56
—//Nieder-..... 5/18
— -Schanzendorf 8/44
Giersfelde..... 1/34
Giershagen..... 9/44
Giershausen..... 10/37
— 11/3
Giershofen 11/9
Giersleben 24/6
Gierstädt 17/14
Gierswalde 8/22
Giesdorf 5/13
— 5/16
— 11/49
Giesebitz..... 4/30
Gießdorf..... 36/15
Giesel 10/10
Gieselwerder 10/15
Giesen..... 1/29
— 1/34
— 3/30
— 4/34
—//Groß..... 8/19
—//Klein 8/19
Giesenau..... 1/39
Giesenaue..... 3/30
Giesenbrügge..... 3/37
Giesenhain 10/16
Giesenhausen..... 10/34
Giesenhorst 3/14
Giesensdorf 3/7
— 3/12
— 7/9
Giesenslage..... 6/13
Giesenthal-Raumersaue 4/13
Gieseritz..... 6/15
Gieshof-Mehringraben 3/31
Gieshübel..... 5/38
Gieskow 4/6
— 4/24
Giesmannsdorf.... 5/36
Giesmannsdorf// Friedenthal- *5/55*
Gießelsdorf..... 31/4
Gießen, Stadt 19/2
Gießenberg..... 31/3
Gießhübel..... 36/33
—, Markt..... 36/46
Gießmannsdorf ... 3/32
— 5/27
— 5/43
— 14/28
Gießübel..... 17/16
Gievitz//Groß 20/16
Gifhorn, Stadt ... 8/32
Gifkendorf 8/34
Giflitz..... 10/5
Giften..... 8/19
Gifting 13/125
Giggenhausen 13/11
Gilching 13/25
Gildehaus..... 8/49
Gilfershausen..... 10/20
Gilge..... 1/7
Gilgen//Sankt 33/4
Gilgenau..... 1/36
— 1/37
Gilgenbach..... 11/2
Gilgenberg..... 29/24
— 30/3
Gilgenburg, Stadt. 1/37
Gilgenfeld..... 1/20
Gilgetal..... 1/20
Gilkendorf 1/20
Gillanden ... *1/25a*, 1/28
Gillandwirßen *1/25a*, 1/28
Gillau 1/31
Gillenbeuren 11/6
Gillenfeld..... 11/47
Gillersdorf 17/11
— 31/5
Gillersheim..... 8/22
Gilmerdingen..... 8/35
Gilowitz//Böhmisch 30/7
Gilsa..... 10/9
Gilsbach..... 9/50
Gilserberg..... 10/25
Gilten..... 8/31
Gilwe..... 37/29
Gilzem 11/51

4 Pommern, 5 = 5 A (1—43) Niederschlesien und 5 B (44—79) Oberschlesien, 6 Prov. Sachsen, 7 Schleswig-Holstein, 15 Württemberg, 16 Baden, 17 Thüringen, 18 Hamburg, 19 Hessen, 20 Mecklenburg, 21 Braunschweig, 22 Oldenburg, 31 Steiermark, 32 Kärnten, 33 Salzburg, 34 Tirol, 35 Vorarlberg, 36 Sudetenland, 37 Danzig-Westpreußen, 38 Wartheland.

Gilzum 21/7
Gimborn 11/41
Gimbsheim 19/20
Gimbte 9/12
Gimbweiler 11/4
Gimmel 5/10
— 5/15
— 17/10
Gimmeldingen-Lobloch 13/96
Gimmendorf 1/35
Gimmersdorf 11/38
Gimmigen 11/2
Gimpertshausen .. 13/68
Gimritz 6/35
Gimsbach 13/91
Gimte 8/21
Gindorf 11/46
Gindwillen 1/28
Gingen 1/34
— an der Fils... 15/16
Gingst 4/14
Ginkelsmittel 1/20
Ginnick 11/55
Ginolfs 13/163
Ginseldorf 10/18
Ginsweiler 13/93
Gintoft 7/8
Ginzersdorf 29/16
Gipperath 11/52
Girbelsrath 11/55
Girbigsdorf 5/31
— 5/43
Girkenroth 10/34
Girkhausen 9/53
Girlachsdorf 5/17
— 5/36
Girnen 1/22
Girngallen-Gedmin 1/25
— -Matz 1/25
Girod 10/39
Girren 1/28
Girreningken 1/23
Girsch 36/41
Girschen 36/33
Girschowa 36/41
Girschunen 1/28
Girsig 36/53
Gischau//Groß 6/15
—//Klein 6/15
Gischkau 37/15
Gischow 20/11
—//Groß *20/7*, 20/7
Gisingen 27/6
Gispersleben Kiliani 6/50
Gispersleben Viti . 6/50
Gisselberg 10/18
Gissigheim 16/34
Gistenbeck 8/30
Gistej//Schumburg- 36/12
Gittau 1/35
Gittelde, Flecken . 21/4
Gittensdorf 13/40
Gitter a. Berge *8/18*
Gittersdorf 10/14
Gittersee 14/21
Glaam 10/16
Glabitsch 37/18
Gladau 6/11
Gladbach 11/9
— 11/52
— 11/55
—, Stadt//Bergisch 11/42
—, Stadt//München 11/18
Gladbeck, Stadt .. 9/4
Gladdenstedt 6/15
Gladebeck 8/17
Gladebrügge//Klein 7/17
Gladenbach, Stadt 10/28
Gladigau 6/13
Gladisgorpe 5/43
Gladitz 6/39
Gläsen 5/54
Gläsendorf 5/7
— 5/11
— 5/51
Gläsersdorf 5/41
— //Klein 5/43
—//Ober 5/41
Gläserzell 10/10
Glaisin 20/9
Glambach 5/7
— 5/19
Glambeck 3/6
— 3/14
— 4/32
— 20/7
Glandau 1/9
Glanden 1/3
— 1/37
Glandorf 8/53
Glanegg 32/4
Glane-Visbeck 8/53
Glanhofen 32/4
Glan-Münchweiler. 13/93
Glansee 4/23
Glanz 31/9
Glasau 7/17
— 36/40
Glasbach//Mellenbach- 17/18
Glasberg 37/15
Glasdörfl 36/46
Glasegrund 5/11
Glasehausen 6/46
Glasenapp 4/38
Glasendorf 5/11
— 36/21
Glasewitz 20/7
Glashagen 20/12
Glashofen 16/29
Glashütte 1/39
— 3/8
— *4/13a*, 4/16
— 4/37
— 7/19
— 12/2
—//Alt 5/9
— (Baden) 16/5
—, Stadt 14/20
Glashütten 10/31
— 13/56
— 13/111
— 19/10
— 36/40
— bei Langeck im Burgenland... 29/20
— bei Schlaining 31/14
Glaselsdorf 36/57
Glasersdorf 36/13
Glasert 36/9
Glasin 20/17
Glasing 31/5
Glasofen 13/160
Glasow 3/15
— 3/37
— *4/13a*, 4/9
— 20/10
Glasten 14/35
Glatt 12/1
Glattbach 13/147
— 17/12
— 19/8
Glatten 15/13
Glatz, Stadt 5/8
Glau 3/8
Glaubendorf 13/57
— 29/10
Glauberg 19/10
Glaubitten 1/11
Glaubitz 14/23
— (Ostpr.) 1/21
Glaubnitz 14/24
Glauch 1/36
Glaucha//Nieder .. 6/28
—//Ober 6/28
Glauchau, Stadt .. 14/2
Glauche//Ober 5/20
Glauchow-Bork ... 3/41
Glauschdorf 3/35
Glausche 5/13
Glausnitz 5/34
Glauthienen 1/9
Glauzig 24/7
Glave 20/11
Glebitzsch 6/27
Gledeberg 8/30
Gleen//Ober 19/6
Glees 11/8
Gleesen 8/50
Glehn 11/29
— 11/62
Gleiberg//Krofdorf- 10/41
Gleichamberg 17/16
Gleichen 10/9
Gleichenberg, Bad 31/4
—, Dorf 31/4
Gleicherwiesen 17/16
Gleidingen 8/19
— //Groß 21/3
— //Klein 21/3
Gleima 17/19
Gleimen 36/20
Gleimenhain 19/6
Gleimershausen ... 17/17
Gleina 6/34
— 14/19
— 17/10
— 17/13
— (Kreis Zeitz).. 6/41
Gleinau 5/22
Gleinig 5/10
Gleinitz 5/17
Gleinstätten 31/9
Gleiritsch 13/61
Gleisberg 14/34
Gleisenau 13/153
Gleisdorf, Stadt .. 31/17
Gleisgarben 1/17
Gleishorbach//Gleiszellen- 13/88
Gleismuthhausen .. 13/139
Gleißen 3/35
Gleißenberg 13/78
— 13/136
Gleisweiler 13/94
Gleiszellen-Gleishorbach 13/88
Gleiwitz//Alt 5/79
—, Stadt 5/63
Glembach 3/27
Glemkau 36/48
Glems 15/29
Glendelin 4/7
Glentorf 21/5
Glesch 11/37
Gleschendorf 7/7
Glesien 6/28
Glesse 21/6
Gletzow 20/13
Gleusdorf 13/149
Gleußen 13/139
Glewe, Stadt//Neustadt- 20/9
Glewitz 4/11
— 4/12
Gliechow 3/25
Glien//Klein 3/19
Glienecke 6/10
Glienick b. Zossen 3/15
Glienicke 3/7
— 3/9
— //Groß 3/11
— //Rheinsberg- 3/14
Glieden 36/14
Glienig 3/8
Glienike 3/12
Glienitz 8/30
Glienke 20/15
—//Trocken 4/38
Glietz 3/33
Glietzen//Alt 3/29
—//Neu 3/29
Glietzig 4/12
— 4/27
Glimbach 11/59
Glinde 6/7
— 7/19
— 8/39
Glindenberg 6/19
Glindow 3/19
Glinken 1/34
Glinstedt 8/39
Glinzig 3/26
Glissen 8/9
Glitschau 36/40
Globasnitz 32/9
Globig 6/40
Globitschen 5/10
Globsow//Alt 3/14
—//Neu 3/14
Glockenau 5/58
Glockersdorf//Groß 36/55
Glockschütz 5/20
Glockstein 1/38
Gloddow 4/28
Gloden 29/27
Glödnitz 32/6
Glöckelberg 30/9
Glöglichen 5/57
Glösa 14/5
Glöthe 6/7
Glött 13/171
Glöttweng 13/174
Glötzin 4/21
Glövzin 3/18
Glöwen 3/18
Glofenau 5/19
Glogau, Stadt 5/23
Gloggnitz, Stadt.. 29/18
Glogischdorf 5/30
Glognau 1/39
Glogsen 3/41
Gloine, Gtsbez. *6/10*
Glojach 31/4
Glomnitz 36/55
Glonn 13/8
— 13/9
Glosberg 13/125
Gloschkau 5/14
Glossen 14/25
— 14/37
Glottau 1/6
Glowe *4/14*
Glowitz 4/30
Glücksburg 6/37
—, Stadt 7/8
Glückstadt,Stadt.. 7/18
Glüsing 7/11
Glüsingen 8/32
— 8/33
— 8/34
Glumen 4/35
Glumpenau 5/56
Gluschen//Groß ... 4/30
—//Klein 4/30
Gmain//Bayerisch. 13/7
Gmeinsrieth 13/77
Gmünd 13/46
— 13/47
— 13/67
— 13/78
—, Stadt 29/9
— in Kärnten, Stadt 32/7
—, Stadt [früher sudd. Gebiete] 29/9
—, Stadt// Schwäbisch... 15/15
Gmund a. Tegernsee 13/18
Gmunden, Kreisstadt 30/5
Gnadau 6/7
Gnadenberg 5/27
Gnadendorf 29/16
Gnadenfeld 5/48
Gnadenfrei 5/17
Gnadenheim 1/21
Gnadenkirch 5/60
Gnadental 15/17
Gnadenwald 34/3
Gnadlersdorf,Markt 29/26
Gnandstein 14/33
Gnaning 31/6
Gnarrenburg 8/39
Gnas, Markt 31/4
Gnaschwitz 14/19
Gneist 1/33
Gnemern 20/7
Gnesau 32/4
Gnesen, Stadt ... 38/1
Gnetsch 24/7
Gneven 20/14
Gneventhin 4/17
Gnevkow 4/7
Gnevsdorf 3/18
— 20/11
Gnevzow 4/7
Gnewikow 3/14
Gnewin 4/26
Gnewitz 20/12
Gnie//Groß 1/4
Gnieballen 1/23
Gniebel 15/32
Gniebendorf 6/39
Gniebing 31/4
Gniebsdorf 17/23
Gniefgau 5/14
Gnies 31/17
Gniest 6/40
Gnodstadt 13/165
Gnölbzig 6/32
Gnötzheim 13/140
Gnoien, Stadt 20/10
Gnojau 37/18
Gnottau 1/24
Gnotzheim 13/120
Gnutz 7/15
Goar, Stadt//Sankt- 11/10
Goarshausen, Stadt//Sankt ... 10/36
Gobelsburg, Markt 29/13
Goberling 31/14

Nummern der Reichsgaue, Länder und preußischen Provinzen (halbfette Ziffern): **1** Ostpreußen, **2** Berlin, **3** Mark Brandenburg, **8** Hannover, **9** Westfalen, **10** Hessen-Nassau, **11** Rheinprovinz, **12** Hohenzollerische Lande, **13** Bayern, **14** Land Sachsen, **23** Bremen, **24** Anhalt, **25** Lippe, **26** Schaumburg-Lippe, **27** Saarland, **28** Wien, **29** Niederdonau, **30** Oberdonau,

Gobern 1/26
Gobienen 1/20
Gobitschau 36/54
Goch, Stadt 11/31
Gochsen 15/19
Gochsheim 13/166
— 16/22
Gockenholz 8/29
Goddelau 19/16
Goddelsheim 10/6
Goddentow 4/26
Goddert 10/39
Goddula 6/33
Godelhausen 13/93
Godelheim 9/23
Godems//Groß 20/11
Godendorf 11/51
— 20/15
Godenstedt 8/39
Godern 20/14
Godesberg, Bad, Stadt 11/38
Godnicken 1/12
Godocken 1/11
Godramstein 13/94
Godrienen 1/12
Godrisch//Ober ... 36/40
—//Unter 36/40
Godrusch 36/40
Godshorn 8/7
Göbelnrod 19/15
Göbitz 6/41
Göbrichen 16/25
Göbschelwitz 14/36
Göcklingen 13/94
Göda 14/19
Göddeckenrode ... 6/18
Göddenstedt 8/36
Göddingen 8/34
Gödenroth 11/11
Gödens 8/59
Gödenstorf 8/33
Gödern 17/10
Gödesin 36/37
Gödestorf 8/4
Gödewitz 6/32
Gödissa 17/10
Gödlau 14/24
Gödnitz 24/8
Gödringen 8/19
Göffingen 15/31
Göfis 35/3
Göggelsbuch 13/122
Gögging, Bad 13/49
Göggingen 13/170
— 15/15
— 16/5
Gögglbach 13/41
Gögglingen 15/34
Göhe 36/11
Göhl 7/12
Göhlen 3/28
— 20/9
Göhlenau 5/21
Göhlsdorf 3/19
Göhr 8/30
Göhra 14/23
Göhrde 8/30
—, Forst, Gtsbez. 8/30
Göhren 3/27
— 4/14
— 4/32
— 13/141
— 14/38
— 17/10
— 17/15
— 20/9
— *20/14*, 20/14
Göhren 20/15
— 20/16
— 36/7
—//Groß 6/33
—//Klein 6/33
—//Zweimen- 6/33
Göhrendorf 6/34
Göhrenz 14/36
Göldenitz 20/7
Göldnitz 14/37
Göldschen 17/10
Gölenkamp 8/49
Göllersdorf, Markt 29/10
Göllheim 13/92
Göllin 20/7
Göllingen 13/171
— 17/21
Göllnerhain 5/16
Göllnitz 3/32
— 17/10
Göllschau 5/32
Göllsdorf 15/30
Gölsdorf 6/37
Gölshausen 16/24
Gölzau//Weißandt. 24/7
Göming 33/4
Gömnigk 3/19
Gönnebek 7/17
Gönnern 10/28
Gönnersdorf 11/2
— 11/9
— 11/47
Gönnheim 13/96
Gönningen 15/29
Gönnsdorf 14/21
Göns//Kirch- 19/14
—//Lang- 19/15
—//Pohl- 19/14
Göpfersdorf 17/10
Göpfritz an der Wild, Markt.... 29/27
Göpfritzschlag 29/24
Göppenbach 13/67
Göppersdorf 14/27
— b. Rochlitz ... 14/38
Göppingen, Stadt.. 15/16
Göppmannsbühl a. Berg 13/50
Görbersdorf 5/21
— 14/6
Görbitsch 3/40
Görbitzhausen 17/11
Görge// Krucken- ... *1/25*, 1/25
Görgeshausen 10/39
Göriach 33/5
Görike 3/12
Göringen 17/12
Görisried 13/180
Görisseiffen//Nieder 5/40
—//Ober 5/40
Göritten 1/19
Göritz 3/13
— 4/29
— 6/28
— 17/20
— 24/8
— b. Vetschau .. 3/25
— (Oder), Stadt.. 3/40
Göritzberg 17/23
Göritzhain 14/38
Görke 4/6
— 4/17
—, Kr. Greifenberg i. Pom..... 4/23
Görkau, Stadt 36/14
Görken 1/8
Görkwitz 17/20
Görlitz 1/37
— 5/15
—, Stadt 5/24
Görlitzen//Erzberg- 32/10
Görlitzer Kommunalheide, Forst, Gtsbez... 5/31
Görlsdorf 3/6
— 3/29
— 3/31
— 3/32
Görmar 6/48
Görmin 4/11
Görne 3/17
Görnitz 3/18
— 14/33
— 14/34
— 14/46
Görnow//Groß 20/17
—//Klein 20/17
Görnsdorf 5/9
Görsbach 6/36
Görschen 6/39
—//Groß 6/33
—//Klein 6/33
Görschlitz 6/27
Görschnitz 13/111
— 14/47
Görsdorf 3/8
— 17/22
— 36/16
— b. Beeskow ... 3/7
— b. Storkow ... 3/7
—//Nieder 3/8
Görshagen 4/29
Görslow 20/14
Görsroth 10/38
Görtelsdorf 5/37
Görtschach 32/3
Görwihl 16/4
Görzhain 10/25
Görzig 3/7
— 14/23
— 14/37
— 24/7
—//Ober 3/34
Görzke 6/10
Goes 14/27
Gösau 14/49
Göschitz 17/20
Göschweiler 16/16
Göschwitz 17/23
Gösdorf 17/10
Gösel 32/10
Gösen 13/60
— 17/23
— 36/31
Gösenroth 11/45
Gösing 29/23
Gösmes 13/138
Göß, Markt *31/10*
Gösselborn 17/11
Gösseldorf 13/144
Gösselsdorf 13/57
— 17/19
Gössenberg 31/11
Gössendorf 31/6
Gössenheim 13/150
Gössenreuth 13/126
Gössersdorf 13/138
Gössitz 6/52
Gößlingen 15/30
Gößlow 20/8
Gößnitz 6/29
— 31/16
—, Stadt 17/10
Gößweinstein, Markt 13/133
Gösting 29/8
Göstling an der Ybbs *29/22*, 29/22
Göstrup 25/2
Götheby-Holm 7/5
Göthewitz 6/39
Götschendorf 3/16
Göttchendorf 1/10
Göttelborn 27/5
Götteldorf 13/109
Göttelfingen 15/13
— 15/20
Göttelhöf 13/131
Göttendorf-Neuärgerniß 17/15
Göttengrün 17/20
Göttern 3/28
— 17/24
Göttersdorf 13/76
— 36/14
Göttien 8/30
Göttin 7/9
— a./Havel 3/19
— b. Brandenburg (Havel) ... 3/19
Götting 13/4
Göttingen 10/18
— 15/34
—, Stadt 8/11
Göttkendorf 1/31
Göttlesbrunn 29/6
Göttlin 6/11
Göttlishofen 15/37
Göttnitz 6/27
Göttschied 11/4
Göttwitz 14/35
Götz 3/19
Götzberg 7/17
Götzdorf 13/53
— 36/9
Götzhöfen 1/25
Götzen 19/10
Götzendorf 13/72
— 13/114
— 29/8
—, Markt 29/6
Götzenhain 19/19
Götzens 34/3
Götzeroth 11/45
Götzingen, Marktfl. 16/29
Götzis, Markt 35/3
Göxe 8/7
Goggenbach 15/17
Goggendorf 29/10
Goggitsch 31/17
Goglau 5/18
Gogolin 5/50
Gohfeld 9/22
Gohlau 8/30
—//Groß 5/14
Gohlis 14/21
— 14/37
Gohlitsch 5/18
Gohlitz 3/17
— 3/40
Gohr 11/29
Gohrau 24/7
Gohrband 4/24
Gohre 6/16
Gohren 4/30
Gohrisch, Kurort.. 14/27
Going 34/4
Goisern 30/5
Gokels 7/15
Golbach 11/62
Golben 6/41
Golberode 14/21
Golbitten 1/8
Golbitz 6/35
Golchen 4/7
Goldap, Stadt 1/21
Goldau 37/31
Goldbach 1/8
— 1/13
— 3/38
— 5/8
— 13/147
— 13/174
— 14/19
— 15/10
— 17/14
— 17/24
—//Blankensee-.. 3/41
Goldbeck 3/12
— 3/14
— 4/15
— 4/24
— 6/13
— 8/5
— 8/43
— 20/13
Goldberg (Ostpr.) 1/7
—, Stadt 5/32
—, Stadt 20/11
Goldberger Vorwerke..... 5/32
Goldburghausen .. 15/4
Goldebeck 7/10
Goldebee 20/17
Goldegg 33/2
Goldelund 7/10
Goldenau 1/34
— O. S. 5/58
Goldenbaum 20/15
Goldenbow 20/8
— 20/11
Goldenfluß 36/46
Goldenitz 20/8
Goldenöls 36/21
Goldensee 1/33
Goldenstädt 20/14
Goldenstedt 22/8
Goldenstein, Stadt 36/50
Goldentraum 5/38
Goldewin 20/7
Goldhausen 10/6
— 10/39
Goldisthal 17/18
Goldkronach, Stadt 13/111
Goldkrug 37/15
Goldlauter 6/49
Goldmoor 5/49
Goldmühl 13/111
Goldschau 6/39
— 17/10
Goldscheuer *16/12*, 16/12
Goldschmiede 1/12
Goldwörth 30/10
Golk 14/26
Golkrath 11/56
Golmkau 37/15
Gollachostheim ... 13/140
Gollau 1/12
— 8/30
Gollen 1/34
Gollenberg-Ellenberg 11/4
Gollendorf 4/24
Gollensdorf 6/13
Gollern 8/36
Gollhofen 13/140
Gollin 3/16
— 4/33
—//Barskewitz- .. 4/15
Golling 29/15
—, Markt 33/3
Gollingen 1/39

Gollma 6/28
Gollmenz 6/28
Gollmitz *3/13*, 3/13
— 3/32
Gollmütz 3/36
Gollmuthhausen .. 13/158
Gollnerberg 13/79
Gollnetschlag 30/7
Gollnisch//Groß .. 5/27
Gollnow, Stadt ... 4/12
Gollnowshagen.... 4/12
Gollschau 5/19
Gollwitz 3/19
— 6/11
Golm 3/6
— 20/15
—//Alt 3/7
—//Neu 3/7
Golmbach 21/6
Golmenglin, Gtsbez. //Grimme- 24/8
Golmsdorf 17/23
Golpa 6/27
Golsaue 1/17
Golschow 3/25
Gols, Markt 29/6
Golßen//Alt 3/32
—, Stadt 3/32
Goltewitz 6/27
Goltoft 7/16
Goltzen 3/41
— II 3/41
Goltzhausen 1/7
Goltzscha 14/23
Golz 4/37
Golzen 6/34
Golzern 14/35
Golzheim 11/55
Golzig//Kasel- 3/32
Golzow 3/6
— 3/19
— 3/31
Gomadingen 15/25
Gomaringen 15/29
Gombeth 10/9
Gombsen 14/20
Gommern, Stadt .. 6/10
Gommersdorf 16/29
Gommersheim 13/94
Gommlo 6/40
Gompersdorf 5/11
Gompertshausen .. 17/16
Gompitz 14/21
Gonbach 13/98
Gondelsheim 11/49
— 16/22
Gondenbrett 11/49
Gondorf 11/8
— 11/46
Gondsroth 10/11
Gonna 6/36
Gonnesweiler 11/4
Gontershausen ... 19/6
Gonterskirchen ... 19/15
Gonzerath 11/45
Goorstorf 20/12
Goppeln 14/21
Gopprechts 29/9
Gorau 1/35
Gordeiken 1/29
Gordemitz 6/28
Gorden 6/30
Gorenzen 6/31
Gorgast 3/31
Goritz 20/7
— bei Radkersburg 31/15
—//Deutsch 31/15
Gorkau 5/19
Gorknitz 14/27
Gorkow *4/13a*, 4/16
Gorlau 1/34
Gorleben 8/30
Gorlitzsch-Schafpreskeln 17/13
Gorlosen 20/9
Gornau 14/6
Gorndorf 17/19
Gornewitz 14/35
Gornhausen 11/45
Gornitz 4/37
Gornow 4/9
Gornsdorf ... *14/5*, 14/5
Gorow 20/12
Gorpe//Nieder 5/43
Gorschendorf 20/10
Gorschin//Groß ... 36/26
Gorschmitz 14/34
Gorschütz//Groß .. 5/59
—//Klein 5/59
Gorsdorf 6/37
Gorsleben 6/29
— 6/32
Gorspen-Vahlsen .. 9/25
Gortz 3/17
Gortzen *1/34*, 1/34
Gorxheim 19/8
Gosau 30/5
Gosbach 15/16
Gosberg 13/118
Goschen 3/33
Goschenreith am Taxenbache 29/24
Goschütz 5/9
Goschützhammer . 5/9
Goschütz-Neudorf. 5/9
Gosda 3/25
— 3/26
— 3/38
— 3/39
Gosdorf 31/15
Goseck 6/34
Goselgrund 5/52
Goselitz 14/34
Gosen 3/7
Gosenbach 9/50
Gosheim 13/172
— 15/33
Goskar 3/27
Goslar, Reichsbauernstadt 8/12
Goslau 5/53
Gospenroda 17/12
Gospersgrün 14/45
— 14/49
Gospiteroda 17/14
Gospoldshofen 15/37
Gossa 6/27
Goßam 29/13
Gossau 36/40
Gossawoda 36/37
Goßberg 14/34
Goßdorf 14/27
Gossel 17/11
Gosseltshausen.... 13/21
Gossenberg 13/112
Gossendorf 5/14
— 31/4
Gossengrün, Stadt 36/29
Gosserau 6/39
Gossersdorf 13/40
Goßersweiler 13/88
Goßfelden 10/18
Goßmannsdorf 13/154
— a. Main 13/165
Goßmannsrod 17/16
Goßmannsrode 10/14
Goßmar b. Luckau (Nd. Lausitz) ... 3/32
— b. Sonnewalde 3/32
Goßmaul 36/41
Gossow 3/29
Goßwitz 6/52
Gostal 5/56
Gostau 6/33
Gostemitz 6/28
Gostingen 38/29
Gostitz//Ober 36/44
Gostorf 20/13
Gostyn s. Gostingen 38/29
Gostynin s. Gasten 38/5
Gotendorf 4/26
Gotha 6/28
—, Stadt... *17/6*, 17/6
Gothen 4/17
Gotenhafen, Stadt 37/12
Gothmann 20/8
Goting 7/21
Gotschdorf 5/34
— 36/48
Gottberg 3/14
— 4/13
Gottenau 13/181
Gottenheim 16/11
Gottenz 6/35
Gottersdorf 5/53
Gottesberg 14/45
— (Schles.), Stadt 5/21
Gottesgab, Stadt.. 36/39
Gottesgabe 20/10
— 20/14
Gottesgrün 17/15
Gotteshofen 13/21
Gotteszell 13/74
Gottfrieding 13/44
Gottfriedsberg 6/49
Gottfriedsreuth ... 13/124
Gotthard//Sankt .. 29/15
—//Sankt 30/10
Gotthards 10/16
Gotthun 20/16
Gottin 20/7
Gottken 1/31
Gottleuba, Bad, Stadt 14/27
Gottmadingen 16/3
Gottmannsförde... 20/14
Gottmannsgrün ... 13/124
— 36/25
Gottmannshofen .. 13/188
Gottow 3/8
Gottrupel 7/8
Gottsbüren 10/15
Gottschallings 29/17
Gottschau 36/40
Gottschdorf 14/24
Gottscheina 14/36
Gottschimm... *4/36*, 4/36
Gottschimmerbruch *4/36*, 4/36
Gottschow//Groß.. 3/18
—//Klein 3/18
Gottschütz 5/79
Gottsdorf 3/8
— 13/79
— 29/15
Gottsfeld 13/133
Gottstedt 6/50
Gottstreu 10/15
Gottswalde 37/15
—//Groß 1/8
Gotzendorf 13/51
Gotzing 13/18
Gotzlow *4/13a*
Govelin 8/30
Gowarten 1/20
Goyden 1/8
Goythenen 1/12
Graach-Kautenbach 11/45
Graal-Müritz, Ostseebad 20/12
Graase 5/49
Grab 15/5
Grabau 4/39
— 7/9
— 8/30
— 8/36
—//Groß 37/28
—//Klein 37/28
Graben 4/38
— 13/141
— 13/186
— 16/24
—//Gieshof-Mehrin- 3/31
—//Groß 5/15
—//Klein 5/20
Grabenau 1/31
Grabenbrück 1/26
Grabenegg *29/15*
Grabenfurt 5/20
Grabenhof 1/39
Grabensee 29/21
Grabenstätt 13/27
Grabenstedt//Groß 6/15
—//Klein 6/15
Grabenstetten 15/29
Grabenwarth 31/16
Graber, Stadt 36/15
Grabersdorf 31/4
Grabfelde 1/26
Grabig 3/38
Grabitz 13/42
Grabko 3/28
Grabkow 3/27
Grabnick 1/34
Grabo 6/37
— 6/40
Grabow 3/19
— 3/29
— 3/35
— 3/38
— 4/6
— 6/10
— 8/30
— 20/16
— b. Blumenthal 3/12
— b. Frehne 3/12
—//Groß 20/7
—//Hof 20/11
—//Klein 20/7
—, Stadt 20/9
Grabowhöfe 20/16
Grabschütz 6/28
— 36/21
Grabsdorf 17/23
Grabsleben 17/14
Grabsten 1/25
Grabunz 4/38
Grabuppen//Klein. 1/23
Graden *31/16*, 31/16
Graden Piber *31/16*
Gradenberg 31/16
Grades, Markt 32/6
Graditz 6/38
Gradlitz, Markt .. 36/21
Gradnitz 29/27
Gräbel 5/36
Gräben 5/18
— 6/10
Gräbendorf 3/15
— (Schlesien) ... 5/14
Gräbern-Prebl 32/10
Gräbnitzfelde 4/15
Gräden 3/40
Gräditz 3/41
— 5/18
Gräfelfing 13/20
Gräfenberg, Stadt 13/118
Gräfenbrück 4/12
— 17/13
Gräfenbuch 13/109
Gräfendhron 11/45
Gräfendorf 3/8
— 6/37
— 6/38
— 6/52
— 13/150
—//Groß 6/33
Gräfenhäusling 13/110
Gräfenhain 5/42
— 14/24
— 17/14
Gräfenhainichen, Stadt 6/27
Gräfenhausen 13/88
— 15/9
— 19/11
Gräfenneuses 13/136
Gräfenort 5/58
Gräfenroda 17/11
Gräfenrode//Burg- 19/14
Gräfenstein 5/48
Gräfensteinberg ... 13/120
Gräfenstuhl 6/31
Gräfenthal, Stadt.. 17/19
Gräfentonna 17/14
Gräfen- und Nitzendorf 17/17
Gräfenwarth 17/20
Gräfinau-Angstedt. 17/11
Gräfinghagen// Lämershagen- ... 9/19
Gräflerviertl 31/7
Gräflich Kunzendorf 5/40
GräflichNeundorf.. 5/40
Gräflich Röhrsdorf 5/40
Gräflich Wiese.... 5/57
Gräflich Zeisau ... 5/43
Grän 34/7
Gründorf 5/39
Gräningen 3/17
Gränitz 14/22
Gränze 14/24
Gränzendorf 36/12
Gräpel 8/43
Grätz 36/54
— 36/55
— 38/30
Gräveneck 10/32
Grävenitz 6/16
Grävenwiesbach... 10/40
Gräwenhagen 4/12
Grafel 8/39
Grafeld 8/48
Grafelde 8/14
Grafenau, Stadt .. 13/47
Grafenbach 29/18
Grafenberg 13/122
— 15/26
Grafendorf 13/54
— 31/3
— 31/7
— 32/5
— 36/52
Grafengehaig 13/138
Grafengrün 36/34
Grafenhausen 16/13
—, Marktfl. 16/16
Grafenkirchen 13/42
Grafenort 5/11
Grafenreuth 13/60
— 13/142

Grafenrheinfeld ... 13/166
Grafenried .. *13/56*, 13/78
Grafenschachen ... 31/14
Grafenschlag 29/24
—, Markt 29/27
Grafenstein 5/22
— 32/4
— 36/16
Grafensulz 29/16
Grafentraubach ... 13/55
Grafenwalde//Neu. 36/18
Grafenweiler 5/50
Grafenwiesen 13/51
Grafenwinn 13/67
Grafenwöhr, Stadt 13/46
Grafenwörth, Markt 29/23
Grafertshofen 13/184
Grafhorst 21/5
Grafing, Markt// Markt 13/9
Grafling 13/43
— 13/71
Grafschaft 9/48
Gragetopshof 20/12
Graggerer 31/3
Graicha 17/10
Grainau 13/14
Grainbach 13/22
Grainet 13/80
Graisbach 13/172
Graitschen 17/23
— [früher Kreisabt. Camburg] 17/23
Graiwen 1/33
Gralla 31/9
Grallau 1/35
Gralow 3/30
Gramastetten, Markt 30/10
Gramatin//Alt 36/26
—//Neu 36/26
Gramattenbrück .. 4/33
Grambach 31/6
— 29/17
Grambek 7/9
Grambergen 8/53
Grambin 4/16
Grambkermoor *23/2*
Grambow 4/6
— *4/13a*, 4/16
— 20/11
— 20/14
Grambschütz 5/13
Grambzow 20/10
Grameis 34/7
Gramelow 20/15
Gramenz 4/22
— 4/38
Gramkow 20/13
Grammen 1/36
Grammendorf 4/11
Grammentin 4/7
Grammow 20/12
Gramnitz 20/8
Grampersdorf 13/38
Gramschatz 13/155
Gramschütz 5/30
Gramsdorf 6/7
Gramten 37/31
Gramzow 3/6
Grana 6/41
Grande 7/19
Grandenborn 10/7
Grandingen 5/10
Grandshagen 4/23
Granesau 36/28
Granheim 15/11
Granitz 4/14
Granitzen 31/8
Granitzthal 32/10
Grano 3/28
Granow 4/32
Granschütz 6/39
Gransdorf 11/52
Gransebieth 4/11
Gransee, Stadt 3/14
Granstedt 8/30
— 8/39
Granterath 11/56
Grantschen 15/19
Granzin 4/30
— 20/9
— 20/11
— 20/15
— b. Bennin 20/8
— b. Hagenow .. 20/8
Granzow 3/12
— 4/6
— 20/10
Granzow *20/16*
Grape//Alt 4/13
—//Neu 4/13
Grapitz 4/30
Grapow 4/36
Grappertshofen ... 13/136
Grapzow 4/7
Grasau 5/16
Grasberg 8/41
Grasbeuren 16/6
Grasbrunn 13/20
Graschuh 31/3
Grasdorf 8/7
— 8/20
— 8/44
— 8/49
— 31/4
Gras-Ellenbach ... 19/8
Grasen 5/58
Grasengrün 36/32
Grasheim 13/183
Graskau 1/31
Grasleben 21/5
Graslitz, Stadt 36/30
Grasmannsdorf ... 13/110
Grasnitz 1/37
Graß 13/67
Grassau 6/16
— 6/37
— 13/27
Grassee 4/15
Grassel 8/32
Grasset 36/29
Grassersdorf 13/78
Graßlfing 13/55
— 13/67
Graste 8/14
Grastrup-Hölsen .. 25/2
Gratkorn, Markt .. 31/6
Grattersdorf 13/43
Grattstadt 13/112
Gratwein, Markt .. 31/6
Gratzen, Stadt 30/7
Gratzungen 6/45
Grauden 1/13
—, Ant. Kr. Insterburg, Forst, Gtsbez. 1/24
—, Ant. Kr. Wehlau, Forst, Gtsbez. 1/13
—//Groß 5/48
—//Klein 5/48
Graudenz, Stadt .. 37/23
Graue 8/4
Grauel 7/15
Grauelsbaum 16/12
Grauen 8/35
Grauenhagen 20/15
Grauingen 6/8
Graulingen 8/36
Graumannsdorf ... 5/79
Graupa 14/27
Graupen, Stadt ... 36/19
—//Ober 36/19
Grauschienen 1/9
Grauschwitz 14/37
Graustein 3/39
Grauwinkel 6/37
Grave 21/6
Gravenhorst 8/32
Gravenort 1/24
Graventhien 1/9
Graz, Stadt der Volkserhebung .. 31/1
Grebbin 20/11
Grebehna 6/28
Grebelwitz 5/16
Greben 7/14
Grebenau 10/19
— 19/6
Grebendorf 10/7
Grebenhagen 10/9
Grebenhain 19/17
Grebenroth 10/38
Grebenstein, Stadt 10/15
Grebinerfeld 37/15
Grebs 3/19
— 20/9
Grebshorn 8/32
Grechwitz 14/35
Greding, Stadt 13/122
Greene, Flecken ... 21/4
Greetsiel 8/58
Greffen 9/16
Greffern 16/23
Grefrath b. Krefeld 11/30
Gregersdorf 1/32
— 1/35
Gregerswalde 1/33
Gregersdorf 5/59
Greibnig 5/39
Greifenberg 13/16
— i. Pom., Stadt 4/23
Greifenburg, Markt 32/7
Greifendorf 14/34
— 36/57
Greifenhagen 6/31
—, Stadt 4/9
Greifenhain 3/25
— 14/33
Greifenstein 10/41
— 29/23
Greifenthal 10/41
Greiffenberg i. Schles., Stadt. 5/40
— (Uckermark), Stadt 3/6
Greifswald, Stadt .. 4/1
Greiling 13/26
Greilsberg 13/55
Greimelscheid 11/49
Greimeltshofen 13/175
Greimerath 11/50
— 11/52
Greimersburg 11/6
Greimharting 13/22
Grein 19/8
—, Stadt 30/11
Greipzig 17/10
Greisau 5/56
Greisdorf 31/3
Greiselbach 13/113
Greising 13/43
Greisitz 5/43
Greißing 13/55
Greißings 1/10
Greith 31/3
— 31/17
Greiz, Stadt 17/7
Gremersdorf 4/11
— 7/12
Gremertshausen ... 13/11
Gremheim 13/171
Gremmelin 20/7
Gremmelsbach 16/7
Gremmerup 7/8
Gremmin 6/27
Gremsdorf 5/27
— 13/123
Gremsheim 21/4
Grenderich 11/12
Grenz 3/13
—//Groß 20/7
—//Klein 20/7
Grenzach 16/14
Grenzacker 37/15
Grenzberg 1/20
Grenzbrück 1/26
Grenzdamm 1/35
Grenzdorf 37/15
— A 37/18
— B 37/18
Grenzeck 5/8
Grenzen 5/48
Grenzen (Ostpr.) .. *1/19*
Grenzfelde 1/26
— 5/53
Grenzhammer (Niederschles.) .. 5/9
Grenzhausen, Stadt//Höhr- ... 10/39
Grenzheide 1/26
Grenzheim 3/18
Grenzhöhe 1/26
Grenzhof 1/35
Grenzhorst 5/5
Grenzin 4/8
Grenzingen 5/52
Grenzkirch 5/42
Grenzkrug 1/19
Grenzneuhof 4/38
Grenztal 5/56
Grenzwald 1/26
Greppin 6/27
Gresaubach 27/6
Greschendorf 20/13
Gresenhorst 20/12
Gresgen 16/14
Gresonse 4/35
Gresse 20/8
Gressenberg 31/3
Gressenich 11/54
Gressenwöhr 13/37
Greßhausen 13/153
Gressow 20/13
Greßthal 13/152
Greste 25/2
Gresten, Markt ... 29/22
Gretenberg 8/28
Gretesch 8/53
Grethem 8/31
Grethen 14/35
Grettstadt 13/166
Greuda 17/23
Greudnitz 6/40
Greulich 5/27
Greußen, Stadt ... 17/21
Greußenheim 13/167
Greuth 13/123
— 13/151
Greven 9/12
— 20/8
— 20/11
—, links der Ems 9/12
—, rechts der Ems 9/12
Grevenbroich, Stadt 11/29
Grevenbrück 9/49
Grevenhagen 25/1
Grevenkop 7/18
Grevenkrug 7/15
Grevenstein 9/43
— 20/13
Greverath 11/52
Grevesmühlen, Stadt 20/13
Grewenich 11/51
Gribbohm 7/15
Gribow 4/25
Griebelschied 11/4
Grieben 1/17
— 1/19
— 1/37
— 3/14
— 6/16
— 20/13
Griebenow 4/11
Griebnitz 20/12
—//Neu 4/24
Griebo 24/8
Griedel 19/14
Griedelbach 10/41
Griefstedt 6/29
Gries 13/93
— am Brenner .. 34/3
— bei Oberndorf 29/22
— in Sellrain ... 34/3
Griesau 13/67
Griesbach 13/44
— 13/48
— 13/73
— 14/48
— 29/9
— 29/27
— 36/28
—, Bad 16/17
Griesbäckerzell ... 13/5
Griesel 3/27
Grieselstein 31/4
Griesen 1/29
— 24/7
Griesenbach 11/9
Griesenfelde 3/37
Griesheim 16/17
— 17/11
— 19/11
Griesingen 15/11
Grieskirchen, Kreisstadt 30/6
Grieslienen 1/31
Grießbach 14/8
Grießem 8/6
Grießen 3/28
—, Marktfl. 16/8
Grießenbach 13/53
Griesstätt 13/28
Griesstetten 13/68
Grieswalde 1/17
Grieteinen 1/20
Grieth 11/31
Griethausen 11/31
Grietherbusch 11/33
Griffen, Markt 32/9
Griffenwang 13/62
Grifte 10/9
Grillenberg 6/36
— 29/5
Grillenburg. *14/21*, 14/21

4 Pommern, 5 = 5 A (1—43) Niederschlesien und 5 B (44—79) Oberschlesien, 6 Prov. Sachsen, 7 Schleswig-Holstein, 15 Württemberg, 16 Baden, 17 Thüringen, 18 Hamburg, 19 Hessen, 20 Mecklenburg, 21 Braunschweig, 22 Oldenburg, 31 Steiermark, 32 Kärnten, 33 Salzburg, 34 Tirol, 35 Vorarlberg, 36 Sudetenland, 37 Danzig-Westpreußen, 38 Wartheland.

Grillowitz//Klein .. 29/26
Grilsen 1/21
Grimbach 1/21
Grimburg 11/51
Grimelsheim 10/15
Grimersum 8/58
Grimlinghausen ... 9/44
Grimma, Stadt ... 14/35
Grimme 3/13
— 24/8
—-Golmenglin, Gtsbez. 24/8
Grimmegg *29/15*
Grimmelshausen .. 17/16
Grimmelshofen ... 16/8
Grimmen (Ostpr.). 1/17
—, Stadt 4/11
Grimmenstein 29/18
Grimmenthal// Obermaßfeld-... 17/17
Grimnitz 3/40
Grimoldsried 13/186
Grimolzhausen 13/24
Grinau 7/9
Grindau 8/31
Grinden//Hagen-.. 8/44
Grins 34/6
Grinzens 34/3
Grischken 1/21
Grischow 4/7
Grissenbach 9/50
Grißheim 16/15
Gristow 4/6
— 4/11
Gritsch 31/4
Grittel 20/9
Grobau 14/47
Grobengereuth ... 17/19
Grobienen//Groß .. 1/17
—//Klein 1/17
Grobleben 6/16
Grobsdorf 17/13
Grochau 5/7
Grochewitz 24/8
Grocho 3/28
Grochow 3/35
Grochwitz 5/7
— 6/37
— 17/13
— 17/20
Grockstädt 6/34
Grodnau 31/14
Grodt 15/7
Gröben 1/37
— 3/15
— 6/39
— 17/23
Gröbenstädt 13/77
Gröbenzin 4/22
Gröbern 6/27
— 14/26
Gröbers 6/35
Gröbitz 3/32
— 6/39
Gröblingen 9/16
Gröblitz 14/38
Gröbming, Markt. 31/11
Gröbnig 5/54
Gröbschütz 14/38
Gröbzig, Stadt ... 24/7
Gröde 7/10
Grödel 14/23
Gröden 6/30
Grödersby 7/16
Grödig 33/4
Gröditsch 3/33
Gröditz 14/23
— 36/44
— (Oberlausitz).. 14/19
Grödítzberg 5/32
Grögersdorf 5/19
Grömbach 15/13
Grömitz 7/12
Gröna 24/6
— 36/40
Grönau//Groß 7/9
Grönebach 9/44
Grönenbach 13/181
Grönfleet 1/21
Grönhart 13/141
Gröningen 15/10
—//Kloster 6/12
—, Stadt 6/12
Grönloh 8/48
Grönwohld 7/19
Gröppendorf 14/37
Grösdorf 13/115
Grössau 13/125
Grössin 4/21
Größing 31/15
Größnitz 6/34
Gröst 6/34
Größpelken.. *1/25a*, 1/28
Grötsch 3/26
— 5/48
— 31/9
Grötschenreuth ... 13/60
Grötzingen 15/11
— 16/24
—, Stadt 15/26
Grohn *8/41*
Grohnde 8/6
Groin 11/33
Groißenbrunn 29/8
Groitsch 36/52
Groitzsch 6/28
— 14/26
—, Stadt 14/33
Grolsheim 19/9
Grombach, Marktfl. 16/33
Grommels 1/2
Gronau 1/6
— 10/12
— 15/19
— 19/8
—//Alsheim- 13/95
— i. W., Stadt.. 9/7
—, Stadt 8/14
Gronden 1/18
Grone 8/17
Gronig 27/8
Gronitten 1/31
Gronsdorf 13/49
Gronwalde 1/20
Groosten 1/28
Groothusen 8/58
Gropitzreith//Groß 36/40
—//Klein 36/40
Groppendorf 6/9
Groschau 36/37
Groschenweide 1/28
Groschkenkampe.. 37/18
Groschlattengrün.. 13/73
Groschowitz 5/58
Groschum//Ober .. 30/9
Grosen 5/22
Groß 29/10
Großaga 17/13
Großaigen 29/15
Großaign 13/51
Großaitingen 13/186
Großalbrechtsort.. 1/36
Großalfalterbach.. 13/58
Groß Allendorf ... 1/13
Großalmerode, Stadt 10/23
Großalsleben, Stadt 24/5
Großaltdorf 15/17
Groß Altenhagen.. 1/37
Groß Altenstädten 10/41
Groß Ammensleben 6/19
Großanhausen 13/174
Groß Apenburg ... 6/15
Großarl 33/2
Großarmschlag ... 13/47
Groß Arnsdorf 1/8
Groß Aschen 8/51
Großaspach 15/5
Großau 29/5
— 29/24
Großauheim 10/12
Groß Aujezd 36/15
Groß Aupa I 36/21
— II 36/21
— III 36/21
Groß Aurim 36/46
Groß Ausker 5/22
Groß Babenz 37/31
Großbachrode 1/17
Großbachselten ... 31/14
Großbadegast 24/7
Groß Bademeusel . 3/38
Groß Bahren 3/32
Groß Baitschen ... 1/22
Groß Ballhausen .. 6/50
Großbardau 14/35
Großbardorf 13/158
Großbarkau 7/14
Großbarnim 3/10
Groß Barnitz 7/19
Groß Bartelsdorf.. 1/31
Groß Barthen 1/12
Großbartloff 6/46
Großbaselitz 14/24
Groß Baudiß 5/39
Groß Baum 1/7
Groß Beckern 5/39
Groß Beeren 3/15
Groß Behnitz 3/17
Großbeinuhnen ... 1/17
Groß Belitz 20/7
Großbellhofen 13/127
Groß Bellschwitz.. 37/31
Groß Below 4/7
Groß Bengerstorf.. 20/8
Groß Benz 4/12
Großberg 13/67
Großberghausen .. 13/38
Großberghofen 13/8
Groß Berkel 8/6
Großberndten 6/45
Groß Berßen 8/52
Großbettlingen ... 15/26
Groß Beuchow 3/25
Groß Beuthen 3/15
Groß-Bieberau 19/12
Groß Biesnitz 5/31
Groß Biewende ... 21/7
Großbirkach 13/110
Groß Birkenfelde.. 1/13
Groß Bisdorf 4/11
Großbissendorf ... 13/62
Großblankenbach . 13/146
Großblankenfelde . 1/4
Groß Blatzen 36/8
Groß Blumberg ... 3/27
Groß Blumenau... 1/12
— 1/36
— 5/53
Großboberan 5/29
Großbocka 17/13
Großbockedra 17/23
Groß Bocken 36/20
Großbockenheim .. 13/89
Großbodungen 6/51
Großböhla 14/37
Groß Bölkow 20/12
Groß Bösitz 3/28
Groß Bößau 1/38
Groß Bok 36/21
Groß Borckenhagen 4/27
Groß Borken 1/36
Groß Born 4/38
Groß Borowitz 36/13
Groß Boschpol 4/26
Großbothen 14/35
Großbottwar, Stadt 15/23
Großbrannenberg . 13/22
Großbraunshain .. 17/10
Groß Breese 3/18
— 8/30
Groß Breesen 3/28
— 5/20
— 20/7
Großbreitenbach, Stadt 17/11
Großbreitenbronn 13/117
Großbrembach 17/24
Groß Bresa 5/14
Groß Briesen 3/19
— 3/33
— 5/51
Groß Brodsende .. 37/33
Groß Bruch, Gtsbez. 1/12
Großbrüchter 17/21
Großbrück 5/5
Groß Brüskow 4/30
Groß Brütz 20/14
Groß Brunsrode .. 21/3
Großbuch 14/35
Groß Buchholz ... 3/18
Groß Buchwald ... 7/14
Groß Buchwalde .. 1/31
Groß Buckow 3/39
Groß Budlacken .. 1/13
Groß Budschen ... 1/18
Großbüllesheim ... 11/39
Groß Bülten 8/24
Groß Bünsdorf ... 20/13
Großbundenbach.. 13/100
Großburg 5/19
Großburgwedel ... 8/28
Großburschla 6/48
Groß Butzig 4/35
Groß Cammin 3/30
Groß Chmelischen 36/37
Groß Chüden 6/15
Großcotta 14/27
Groß Daberkow ... 20/15
Groß Dahlum 21/7
Groß Dallenthin .. 4/38
Großdalzig 14/36
Groß Damerau ... 1/31
Groß Damerkow .. 4/26
Groß Dammer 3/34
Groß Dankheim... 1/36
Groß Darkowitz... 5/59
Groß Datzen 1/22
Großdechsendorf.. 13/123
Groß Degesen 1/19
Großdehsa 14/25
Großdeinbach 15/15
Großdemsin 6/11
Groß Denkte 21/7
Großdeuben 14/36
Groß Deutschen .. 5/53
Groß Dexen 1/9
Groß Dirschkeim.. 1/12
Groß Disnack 7/9
Groß Dittersdorf.. 36/43
Großdittmannsdorf 14/23
Großdobritz 14/26
Groß Döbbern 3/26
Groß Döbern 5/6
Großdöbschütz ... 14/19
Groß Döhren 8/18
Groß Dölln 3/16
Groß Dohren 8/52
Großdorf 3/41
— 36/6
— (Ostpr.) 1/32
(Groß-, Klein-, Mittel-)//Dorf-hain 14/21
Großdornberg 9/19
Groß Dratow 20/16
Großdraxdorf 17/15
Großdrebnitz 14/19
Groß Drehle 8/48
Groß Drensen 4/37
Groß Drenzig 3/28
Groß Drewitz 3/28
Groß Droosden ... 1/7
Groß Droßen 30/9
Großdubrau 14/19
Groß Düben 5/42
Groß Dübsow 4/30
Groß Düngen 8/20
Grosse 36/48
Großeberharts 29/24
Großebersdorf 17/13
— 29/16
Großefehn//Mitte.. 8/56
—//Ost 8/56
—//West 8/56
Groß Ehrenberg .. 3/37
Großeibstadt 13/158
Groß Eichau 5/16
Groß-Eichen 19/6
Groß Eichholz 3/7
Großeicholzheim .. 16/29
Groß Eicklingen .. 8/29
Groß Eilstorf 8/31
Groß Elbe 8/20
Grosselfingen 12/1
Großelfingen 13/185
Groß Ellershausen. 8/17
Groß Ellguth 5/15
— 5/17
Groß Ellingen 6/13
Großenaspe 7/17
Grossenau 13/129
Großenbach 9/53
— 10/16
Großenbehringen.. 17/14
Großenberg 8/6
Großenborau 5/29
Großenbrach 13/156
Großenbreden 9/23
Großenbrode 7/12
Großenbuch 13/118
Großen-Buseck ... 19/15
Großendorf 1/6
— 4/30
— 5/22
Großeneder 9/27
Großenehrich, Stadt 17/21
Großenenglis 10/9
Groß Engelau 1/13
Großengersdorf am Rußbach, Markt 29/16
Groß Engersen ... 6/8
Großengottern 6/47
Großengsee 13/118
Großengstingen... 15/29
Großenhagen 4/12
Großenhain 8/45
—, Stadt 14/23
Großenhausen 10/11

Großenheerse 9/25
Großenheidorn 26/2
Großenhof 20/13
Großenkneten ... 22/7
Großen-Linden ... 19/15
Großen Luckow ... 20/16
Großenlüder 10/10
Großenlupnitz 17/12
Großenmarpe 25/1
Großenmoor 10/16
Großenpinning ... 13/52
Großenrade 7/20
Großenried 13/117
Großenritte 10/17
Großenrode 8/22
Großenschwand .. 13/77
Großensee 7/19
— 17/12
Großenseebach ... 13/123
Großensees 13/73
Großenstein 17/13
Großensterz 13/73
Großentaft 10/16
Großenvörde 8/9
Großenwede 8/35
Großenwieden 8/5
Großenwiehe 7/8
Großenwörden ... 8/43
Großenzenried ... 13/59
Großenzersdorf (Wien) 28
Großeppingen 1/35
Großerkmannsdorf 14/21
Großerlach .. *15/5*, 15/5
Groß Eschenbruch 1/24
Groß Escherde ... 8/19
Großetzenberg ... 13/62
Großeutersdorf ... 17/23
Großfahner 17/14
Großfalka 17/13
Groß Falkenau ... 37/31
Großfelde 1/28
Groß-Felda 19/6
Großfischlingen ... 13/94
Groß Flöthe 8/18
Groß Flotow 20/16
Groß Förste 8/19
Groß Franzdorf .. 1/24
Groß Freden 8/14
Groß Fredenbeck .. 8/43
Groß Fredenwalde 3/16
Großfreiendorf ... 1/21
Groß Friedrich ... 3/35
Groß Friedrichsberg 4/35
Groß Friedrichsdorf 1/20
Großfriesen 14/47
Groß Fürwitz 36/33
Groß Fullen 8/52
Großfurra 17/21
Groß Gablick 1/33
Groß Gaddau 8/30
Groß Gaglow .. *3/26*, 3/26
Groß Gahle 5/9
Groß Galbuhnen .. 1/11
Groß Gandern ... 3/40
Groß Gansen 4/30
Groß Garde 4/30
Großgarnstadt ... 13/112
Großgartach 15/19
Großgarten 1/18
Groß Garz 6/13
Groß Gastrose ... 3/28
Großgauden 1/22
Groß Gemmern .. 1/31
Großgeorgsdorf ... 5/8
Groß-Gerau, Stadt 19/16
Großgerhurts 29/24
Groß Gerlauken .. 1/24
Groß Germersleben 6/17
Groß Gerstedt *6/15*
(Großgerungs) s. Heinreichs ... 29/27
Großgerungs, Markt 29/27
Großgeschaidt 13/116
Großgeschwenda .. 17/19
Großgestewitz 6/39
Groß Giesen 8/19
Großgiesmannsdorf (Kr. Neisse) *5/56*, 5/56
Groß Gievitz 20/16
Groß Gischau 6/15
Groß Gischow *20*/7, 20/7
Großglattbach ... 15/35
Groß Gleidingen .. 21/3
Groß Glienicke ... 3/11
Groß Glockersdorf 36/55
Großglobnitz 29/27
Groß Gluschen ... 4/30
Großgmain 33/4
Groß Gnie 1/4
Groß Godems 20/11
Groß Göhren 6/33
Großgölitz 17/18
Groß Görnow 20/17
Groß Görschen ... 6/33
Großgöttfritz 29/27
Groß Gohlau 5/14
Groß Gollnisch ... 5/27
Großgoltern 8/7
Groß Gorschin ... 36/26
Groß Gorschütz .. 5/59
Groß Gottschow .. 3/18
Groß Gottswalde .. 1/8
Groß Grabau 37/29
Großgrabe 6/48
— 14/24
Groß Graben 5/15
Groß Grabenstedt 6/15
Groß Grabow 20/7
Groß Gräfendorf .. 6/33
Groß Grauden ... 5/48
Groß Grenz 20/7
Großgressingen ... 13/110
Großgrimma 6/39
Groß Grobienen .. 1/17
Groß Grönau 7/9
Groß Gropitzreith 36/40
Groß Grünau 36/9
Großgründlach ... 13/119
Groß Grünow 4/34
Groß Grunau 5/5
Großguden 1/21
Groß Guja 1/18
Groß-Gumpen 19/13
Großgundertshausen 13/54
Groß Gusborn 8/30
Großhabersdorf .. 13/119
Großhänchen 14/19
Groß Häuslingen .. 8/31
Großhaid 13/39
Großhain 5/21
Groß Hammer ... 5/20
Großhammer, Markt 36/12
Großhansdorf 7/19
Groß Hanswalde .. 1/8
Großharbach 13/135
Großharras 29/16
Groß Harrie 7/14
Großhart 31/7
Großharthau 14/19
Groß Hartmannsdorf 5/27
Großhartmannsdorf 14/22
— 31/5
Großhaselbach ... 29/27
Großhaslach 13/109
Großhaslau 29/27
Groß Hasselberg .. 1/5
Groß Haßlow 3/12
Großhau 11/55
Groß Heere 8/20
Groß Hegesdorf .. 8/5
Groß Hehlen 8/29
Groß Heidau 5/14
Groß Heide 8/30
Großheide 8/58
Großheidekrug ... 1/12
Großheiden 5/33
Großheidenau 1/36
Großheidenstein .. 1/20
Großheilendorf ... 36/47
Großheinrichschlag 29/13
Groß Heinrichschlag 30/7
Groß Heinrichsdorf 1/20
Groß Heinzendorf . 5/41
Großheirath 13/112
Groß Helle 20/10
Großhelmsdorf ... 6/39
Groß Hennersdorf . 3/38
Großhennersdorf .. 14/25
Groß Henstedt ... 8/4
Großheppach 15/36
Großheringen 17/24
Groß Hermenau .. 1/8
Groß Hermsdorf .. 36/52
Großherrischwand 16/4
Groß Herrlitz 36/55
Groß Herrndorf .. 36/9
Groß Hertzberg .. 4/38
Groß Herzogswalde 37/31
Groß Hesebeck ... 8/36
Groß Hesepe 8/52
Großhettstedt 17/11
Großheubach 13/162
Groß Hilligsfeld .. 8/6
Groß Himstedt ... 8/20
Großhöbing 13/122
Großhöflein, Markt 29/7
Großholbach 10/39
Großholzhausen .. 13/22
Großholzleute 15/37
Groß Hoppenbruch 1/5
Groß Hoschütz ... 5/59
Groß Hubina 36/15
Groß Hubnicken .. 1/12
Groß Hundorf 20/13
Groß Hutbergen .. 8/44
Groß Ilde 8/20
Groß Illmen 1/17
Groß Ilsede 8/24
Großingersheim .. 15/23
Großinzemoos 13/8
Großinzersdorf ... 29/8
Groß Ippener 8/4
Groß Jägersdorf .. 1/24
Groß Jagschen ... 1/25
Groß Jahnen 1/17
Groß Jamno 3/38
Groß Jannewitz .. 4/26
Groß Jauer 1/33
Groß Jauth 37/31
Groß Jehser 3/25
Großjena 6/39
Groß Jenkwitz ... 5/6
Groß Jenznick ... 4/39
Groß Jerutten ... 1/36
Groß Jeseritz 5/17
Groß Jestin 4/25
Großjestreby 36/47
Groß Jober 36/15
Groß Justin 4/6
Großkadolz 29/10
Großkahl 13/146
Großkallwen 1/17
Großkampenberg .. 11/49
Großkamsdorf 6/52
Groß-Karben 19/14
Großkarlbach 13/89
Groß Karlshöh ... 5/51
Großkarlshof 1/35
Großkarolinenfeld . 13/4
Groß Karzenburg .. 4/28
Groß Kaudern ... 36/3
Groß Kauern 5/6
Großkayna 6/39
Groß Kelle 20/16
Groß Kessel 1/32
Groß Keylau 1/13
Groß Kienitz 3/15
Groß Kindschen .. 1/28
Groß Kirschbaum . 3/35
Groß Kirsteinsdorf 1/37
Großkissendorf ... 13/174
Großkitzighofen .. 13/176
Groß Klaussitten .. 1/6
Groß Kleeberg 1/31
Großklenau 13/73
Groß Klessow 3/25
Groß Klingbeck .. 1/5
Groß Klitten 1/2
Groß Kloden 5/10
Großkmehlen 6/30
Groß Kniegnitz .. 5/17
Großkochberg 17/18
Groß Kochen 5/58
Groß Köhren 8/4
Groß Köllen 1/38
Großköllnbach ... 13/52
Groß Kölpin 3/16
Groß Kölzig 3/38
Groß Königsbruch 1/26
Groß Köris 3/15
Groß Köskeim ... 1/11
Groß Köthel 20/10
Großkötz 13/174
Groß Kollmar 7/18
Großkorbetha 6/39
Groß Kordshagen .. 4/8
Großkorga 6/37
Großkorgau 6/40
Großkoschatka ... 36/52
Groß Koschen ... 3/25
Großkosel 1/35
Groß Kotten 4/37
Groß Kotzenau ... 5/41
Groß Krams 20/8
Groß Krankow ... 20/13
Groß Krauscha ... 5/31
Groß Krauschen .. 5/27
Großkrausnik 3/32
Groß Krebbel 3/36
Groß Krebs 37/29
Groß Kreidel 5/22
Groß Kreutz 3/19
Groß Krichen 5/41
Großkröbitz 17/23
Groß Krössin 4/38
Großkrösten 1/33
Großkromsdorf ... 17/24
Groß Krosse 36/44
Großkrotzenburg .. 10/12
Großkrut, Markt .. 29/16
Groß Krutschen .. 5/20
Groß Kubitz 4/14
Großkuchen 15/18
Groß Küdde 4/38
Großkugel 6/35
Groß Kuhren 1/12
Großkummen 1/28
Groß Kummerfeld. 7/17
Großkundorf 17/15
Groß Kunzendorf .. 5/56
— 36/44
Groß Kussewitz .. 20/12
Groß Laasch 20/9
Groß Ladtkeim ... 1/12
Groß Läswitz 5/39
Groß Lafferde 8/24
Großlangenfeld ... 11/49
Groß Langerwisch 3/12
Großlangheim 13/157
Groß Lantow 20/7
Groß Lasken 1/34
Groß Latzkow ... 4/13
Groß Lauben 1/37
Großlaudenbach .. 13/146
Großlautersee 1/17
Groß Lauth 1/9
Groß Legitten 1/7
Groß Lehna .. *6/33*, 6/33
Groß Lehwalde ... 1/37
Groß Leine 3/33
Großleinungen ... 6/31
Groß Leipe 5/20
Groß Leistikow ... 4/12
Großlellenfeld 13/113
Groß Lemkendorf . 1/31
Groß Lengden 8/17
Großlenkenau 1/28
Groß Lensk 1/35
Groß Leppin 3/18
Groß Leschienen .. 1/36
Groß Lesewitz ... 37/18
Groß Lessen 5/33
— 8/3
Groß Leuthen 3/33
Groß Lichtenau .. 37/18
Groß Liebitz 3/33
Großliebringen ... 17/11
Groß Liedern 8/36
Groß Lieskow 3/26
Groß Linde 3/18
Groß Lindenau ... 1/12
Groß Linichen ... 4/34
—, Forst, Gtsbez. 4/34
Groß Lippen 36/38
Groß Lissa 6/28
Großlittgen 11/52
Groß Lobke 8/19
Großlobming 31/8
Großlöbichau 17/23
Großloh 36/27
Großlohma 17/24
Groß Lubigau 36/33
Groß Lubolz 3/32
Groß Lubs 4/37
Groß Luckow 3/13
Groß Lübars 6/10
Groß Lübbenau .. 3/25
Groß Lübbichow .. 3/40
Groß Lüben 3/18
Groß Lüsewitz ... 20/12
Großlugau 1/24
Groß Luja 3/39
Groß Lukow 20/16
Groß Lunow 20/10
Groß Machmin ... 4/30
Groß Machnow ... 3/15
Groß Mackenstedt. 8/4
Groß Märtinau ... 5/20
Groß Mahlendorf .. 5/49
Groß Mahner 8/18
Großmaischeid ... 11/9
Groß Maierhöfen .. 36/40
Groß Maispitz 29/26
Groß Malchau 8/36
Groß Malowa 36/26

4 Pommern, **5** = **5 A** (1—43) Niederschlesien und **5 B** (44—79) Oberschlesien, **6** Prov. Sachsen, **7** Schleswig-Holstein, **15** Württemberg, **16** Baden, **17** Thüringen, **18** Hamburg, **19** Hessen, **20** Mecklenburg, **21** Braunschweig, **22** Oldenburg, **31** Steiermark, **32** Kärnten, **33** Salzburg, **34** Tirol, **35** Vorarlberg, **36** Sudetenland, **37** Danzig-Westpreußen, **38** Wartheland.

Groß Mandelkow.. 3/37
Großmangelsdorf.. 6/11
Groß Mangersdorf. 5/49
Groß Maransen ... 1/37
Groß Marchwitz .. 5/13
Groß Marienwalde. 1/20
Groß Markow 20/10
Groß Marzehns ... 3/19
Groß Maßdorf 5/50
Groß Massow 4/26
Groß Massowitz .. 4/22
Groß Mausdorf ... 37/18
Groß Meckelsen .. 8/39
Großmedien 1/17
Großmehlra 17/21
Großmehring 13/15
Groß Mehßow 3/25
Großmeiseldorf ... 29/10
Groß Mellen 4/15
Groß Mergthal ... 36/9
Groß Merzdorf ... 5/18
Groß Methling ... 20/10
Groß Michelau ... 1/13
Groß Midlum 8/58
Großmilkau 14/38
Groß Mimmelage.. 8/48
Groß Mischen 1/12
Großmisselberg ... 13/47
Groß Mist 20/13
Groß Mixeln 1/22
Großmöhlau 6/27
Groß Möllen 4/13
Großmöllen 4/24
Großmölsen 17/24
Groß Mönsdorf ... 1/38
Groß Möringen ... 6/16
Groß Mohnau 5/5
Groß Mohrau 36/46
Groß Mohrdorf ... 4/8
Groß Mokratz 4/17
Groß Molzahn 20/13
Großmonra 6/29
Groß Montau 37/18
Großmoor 8/29
Groß Moor 8/33
Großmotten 29/13
Großmuckenhausen 1/35
Groß Muckrow ... 3/33
Großmühlingen .. 24/6
Groß Münsterberg 1/8
Großmürbisch 31/5
Großmugl, Markt.. 29/12
Groß Munzel 8/7
Groß Muritsch ... 5/20
Großmuß 13/49
Großmutschen ... 29/20
Groß Mutz 3/14
Groß Nappern ... 1/37
Großnaundorf 14/24
Groß Nebrau 37/29
Groß Nemerow ... 20/15
Groß Neudorf 5/6
— 5/36
Groß Neuendorf .. 3/31
Großneuhausen .. 17/24
Groß Neuhof 1/11
Groß Neukirch ... 5/48
Groß Neuland 5/50
Groß Neundorf ... 5/56
Großneundorf 17/19
Großneusiedl 29/9
Großniedesheim... 13/89
Groß Nieköhr 20/10
Groß Niendorf.... 7/17
—, Dorf 20/11
Groß Nimsdorf ... 5/48
Groß Nipkau 37/31
Großnöbach 13/11
Großnondorf 29/10
— 29/27
Groß Nordende ... 7/13
Groß Nossen 5/7
Groß Nossin 4/30
Groß Notisten 1/33
Großnottersdorf .. 13/122
Groß Nuhr 1/13
Groß Nutschnitz .. 36/15
Großobringen..... 17/24
Großörner..... 6/31
Groß Oesingen ... 8/32
Groß Offenseth ... 7/13
Groß Olbersdorf .. 5/7
Großolbersdorf ... 14/8
Groß Olbersdorf.. 36/56
Großoldendorf ... 8/57
Groß Olkowitz, Markt 29/26
Großosida 6/41
Groß Oßnig 3/26
Großostheim, Markt 13/147
Groß Otschehau .. 36/37
Großotten..... 29/9
Groß Ottenhagen.. 1/12
Groß Ottersleben.. 6/17
Groß Paglau 37/15
Groß Panknin 4/21
Groß Pankow 3/12
— 20/11
Groß Pantken 5/22
Groß Partwitz ... 5/35
Großpaschleben .. 24/7
Groß Perbangen .. 1/28
Groß Peiskerau ... 5/16
Großpertenschlag . 29/27
Großpertholz, Markt 29/9
Großpesendorf.... 31/17
Groß Peterkau.... 4/39
Groß Petersdorf .. 5/42
— 36/52
Großpetersdorf, Markt 31/14
Großpeterswald... 36/52
Groß Peterwitz ... 5/14
— 5/20
— 5/59
— 37/31
Großpillingsdorf .. 17/13
Groß Plasten 20/16
Groß Plauth..... 37/31
Groß Plehnendorf. 37/15
Groß Podel..... 4/30
Groß Pöppeln 1/7
Großpörthen..... 6/41
Großpösna 14/36
Groß Pogel..... 5/22
Groß Pohlom..... 36/56
Groß Poidl..... 36/47
Groß Pomeiske ... 4/22
Groß Poninken ... 1/2
Groß Ponnau..... 1/13
Groß-Poppen..... 29/27
Großpostwitz..... 14/19
Groß Potauern.... 1/4
Groß Potrems 20/12
Groß Pramsen.... 5/57
Groß Pravtshagen. 20/13
Großpreußenbruch 1/22
Großpreußenwald . 1/22
Groß Priesen, Markt 36/3
Großpürschütz.... 17/23
Groß Purden 1/31
Groß Quassow.... 20/15
Groß Quenstedt .. 6/12
Großquerbitzsch .. 14/37
Groß Raake..... 5/20
Groß Rackwitz ... 5/40
Groß Radden..... 3/32
Groß Raddow 4/27
Groß Rade..... 3/40
Groß Raden..... 20/7
— 36/48
Groß Radisch..... 5/42
Großradischen 29/9
Groß Räschen 3/25
Groß Räudchen... 5/10
Groß Ragauen.... 1/17
Groß Rakitt..... 4/30
Groß Rambin..... 4/21
Großraming..... 30/15
Groß Rammerschlag 29/17
Großraschütz..... 14/23
Großrasel..... 36/47
Groß Rauden..... 5/59
—, Forst, Gtsbez. 5/59
Groß Rautenberg.. 1/3
Groß Rechtenbach 10/41
Groß Rehberg 20/16
Groß Reichenau *5/29*, 5/29
Großreinprechts. Markt 29/27
Groß Reken..... 9/9
Groß Renzow..... 20/14
Großrettbach..... 17/14
Groß Retzken 1/29
Groß Rheide 7/16
Groß Rhüden..... 8/20
Groß Ridsenow ... 20/7
Großriedenthal.... 29/23
Groß Rietz..... 3/7
Großrinderfeld.... 16/34
Großringe..... 8/49
Groß Ringmar.... 8/4
Groß Rinnersdorf.. 5/41
Groß Rischow 4/13
Großroden..... 1/28
Groß Rodensleben 6/19
Groß Röbern 37/17
Großröda 17/10
Groß Rödersdorf.. 1/5
Großröhrsdorf 14/27
—, Stadt 14/24
Groß Rönnau..... 7/17
Großrössen..... 6/37
Groß Rogahn..... 20/14
Groß Rogallen.... 1/32
Groß Roge .. *20/7*, 20/7
Groß Rohdau..... 37/31
Groß-Rohrheim ... 19/20
Großromstedt..... 17/24
Großropperhausen. 10/25
Großrosen..... 1/32
Groß Rosen..... 5/18
Groß Rosenburg .. 6/7
Groß Rossau 6/13
Großrosseln 27/5
Großrudestedt 17/24
Großrückerswalde. 14/8
Großrügeln..... 14/37
Groß Rünz..... 20/13
Groß Runow 4/30
Großrupprechts... 29/9
Großrußbach, Markt 29/12
Großsaara..... 17/13
Groß Sabin 4/34
Groß Sabow..... 4/12
Großsachsen..... 16/31
Großsachsenheim, Stadt..... 15/23
Groß Särchen..... 3/38
— 5/35
Groß Sakrau 1/35
Groß Salitz..... 20/14
Großsander..... 8/57
Groß Sankt Florian, Markt 31/3
Groß Santersleben 6/9
Groß Sarau 7/9
Groß Sarne..... 5/49
Groß Satspe..... 4/21
Groß Sauerken ... 1/8
Groß Saul..... 5/10
Groß Sausgarten.. 1/9
Groß Schacksdorf. 3/38
Großschafhausen.. 15/7
Groß Schauen 3/7
Groß Schenkenberg 7/9
Großschenkendorf. 1/28
Groß Schiemanen . 1/36
Groß Schierstedt.. 6/14
Groß Schimmendorf 5/58
Großschirma..... 14/22
Groß Schkorlopp.. 6/33
Groß Schläfken... 1/35
Groß Schlatikow.. 4/15
Groß Schlönwitz.. 4/29
Großschmieden ... 1/34
Groß Schmölen ... 20/9
Groß Schmöllen... 3/41
Groß Schmograu.. 5/22
Groß Schneen 8/17
Groß Schnellendorf 5/49
Großschönach 16/6
Groß Schönau 1/4
Großschönau 14/28
— 29/9
Groß Schönau, Stadt..... 36/18
Großschönbrunn .. 13/37
Groß Schöndamerau 1/36
Groß Schönebeck (Schorfheide)... 3/9
Groß Schönfeld... 4/9
— 4/13
— 20/15
Groß Schönforst .. 37/31
Groß Schönwald .. 5/9
Großschollen 1/28
Groß Schoritz 4/14
Groß Schottgau... 5/5
Groß Schüttüber.. 36/27
Groß Schulzendorf 3/15
Groß Schunkern .. 1/24
Großschwabhausen 17/23
Groß Schwansee .. 20/13
Groß Schwansfeld 1/2
Groß Schwaraunen 1/2
Großschwarzenlohe 13/137
Groß Schwarzlosen 6/16
Groß Schwarzsee.. 4/38
Groß Schwaß..... 20/12
Groß Schwechten.. 6/16
Großschweidnitz .. 14/25
Großschweinbarth, Markt 29/8
Groß Schwichow.. 4/26
Groß Schwiesow .. 20/7
Groß Schwirsen... 4/28
Groß Schwülper .. 8/32
Groß Schwundnig. 5/20
Großseedorf 1/35
Großseelheim..... 10/18
Groß Sehren..... 37/31
Großseifen 10/34
Groß Selten 5/43
Groß Sichdichfür.. 36/34
Großsiegharts, Stadt..... 29/24
Groß Siemen 20/12
Groß Siemz 20/13
Groß Silber 4/15
Groß Silkow..... 4/30
Groß Sisbeck..... 21/5
Groß Sittensen ... 8/39
Groß Skirlack 1/17
Groß Schrost..... 1/17
Großsöding..... 31/16
Großsölk..... 31/11
Groß Solschen.... 8/24
Groß Solt..... 7/8
Groß Soltbrück... 7/8
Groß Soltholz 7/8
Großsorheim..... 13/185
Groß Sperrenwalde 3/13
Groß Spiegel 4/34
Groß Spinnelsdorf 36/31
Großstadelhofen .. 16/6
Groß Stärkenau... 37/31
Groß Stamm 1/39
Großstangenwald.. 1/22
Groß Stavern..... 8/52
Großstechau..... 17/13
Groß Stein..... 5/50
Großsteinau 1/17
Großsteinbach 14/34
— 31/5
Großsteinberg 14/35
Groß Steindorf.... *1/7*
Groß Steinfelde... 1/39
Großsteinhausen .. 13/100
Groß Steinort 37/17
Groß Steinum 21/5
Großstelzendorf... 29/10
Groß Sterneberg .. 8/43
Groß Steurowitz .. 29/19
Groß Stiebnitz.... 36/46
Groß Stieten 20/17
Großstöbnitz 17/10
Groß Stöckheim .. 21/7
Groß Stöckigt 5/40
Groß Stohl..... 36/53
Großstolpen 14/33
Großstorkwitz 14/33
Groß Stove..... 20/12
Groß Strehlitz, Stadt..... 5/50
Groß Strellin 4/30
Groß Strengeln ... 1/18
Groß Strömkendorf 20/17
Großstübing..... 31/6
Groß Stürlack 1/33
Groß Sürchen 5/22
Groß Sürding..... 5/5
Groß Süstedt..... 8/36
Groß Tajax 29/26
Großtauschwitz... 17/10
Großtaxen 29/24
Groß Teetzleben .. 4/7
Groß Tessin 20/7
— (Sien)..... 20/17
Großthiemig..... 6/30
Groß Thierbach... 1/10
Groß Thondorf ... 8/36
Groß Timkenberg.. 20/8
Groß Tinz..... 5/39
— an der Lohe.. 5/5
Großtissen 15/31
Großtöpfer 6/46
Groß Toitin 4/7
Groß Trakehnen .. 1/19
Groß Trampken... 37/15
Großtreben..... 6/38
Groß Trinkhaus... 1/31
Groß Trukainen... 1/8

Nummern der Reichsgaue, Länder und preußischen Provinzen (halbfette Ziffern): **1** Ostpreußen, **2** Berlin, **3** Mark Brandenburg, **8** Hannover, **9** Westfalen, **10** Hessen-Nassau, **11** Rheinprovinz, **12** Hohenzollerische Lande, **13** Bayern, **14** Land Sachsen, **23** Bremen, **24** Anhalt, **25** Lippe, **26** Schaumburg-Lippe, **27** Saarland, **28** Wien, **29** Niederdonau, **30** Oberdonau.

Groß Tschernitz .. 36/38
Groß Tschochau .. 36/3
Groß Tuchen 4/22
Groß Twülpstedt . 21/5
Groß Tychow 4/21
Großudertal 1/13
Groß Ujeschütz... 5/20
Groß Ullersdorf... 36/50
Groß Umlowitz... 30/7
Groß-Umstadt, Stadt..... 19/12
Groß und Neu Poserin 20/11
(Groß- u. Klein-L.) Lumda 19/15
Groß Upahl 20/7
Großurleben..... 6/47
Großväter 3/16
Groß Vahlberg ... 21/7
Groß Varchow.... 20/10
Großvargula 6/47
Groß Varlingen... 8/9
Großvichtach..... 13/125
Groß Vielen..... 20/16
Großvoigtsberg ... 14/22
Groß Voigtshagen. 20/13
Großvolderberg... 34/3
Groß Vollstedt ... 7/15
Groß Volz 4/28
Groß Vorwerk.... 5/30
Groß Wachlin 4/12
Großwalbur 13/112
Großwalde 1/35
— (Kr. Elchniederung) ... 1/20
Groß Walden..... 5/50
Groß Walditz 5/40
Großwallstadt 13/164
Groß Walmstorf .. 20/13
Groß Walten 36/9
Großwaltersdorf .. 1/22
— 14/6
Groß Waltersdorf.. 36/43
Groß Wandriß *5/39*, 5/39
Großwangen 6/34
Großwaplitz..... 37/33
Großwarasdorf, Markt 29/20
Groß Warkau 1/24
Großwarnau..... 1/33
Groß Warnow 3/18
Groß Wartenberg, Stadt..... 5/9
Groß Wasser 36/43
Groß Wasserburg (Spreewald) 3/7
Großwechsungen.. 6/45
Groß Wehlen..... 36/20
Groß Weidau..... 5/35
Groß Weide..... 37/29
Großweier 16/23
Groß Weigelsdorf.. 5/15
Großweikersdorf, Markt 29/23
Großweil..... 13/29
Großweingarten... 13/137
Großweismannsdorf 13/119
Großweißenbach .. 29/27
Großweitzschen... 14/34
Groß Welle 3/12
Großwelsbach 6/47
Großwelzheim 13/146
Groß Welzin 20/14
Großwenden 6/45
Großwendern..... 13/142
Großwenkheim ... 13/156
Groß Werder..... 1/37
Groß Werscheditz. 36/33
Großwerther 6/45
Groß Werzin 3/18
Groß Wesenberg.. 7/19
Großwetzdorf..... 29/10
Groß Wickerau ... 37/17
Groß Wieblitz 6/15
Groß Wierau 5/18
Groß Wiesewitz.. 5/10
Großwiesendorf .. 29/23
Großwig 6/38
— 6/40
Großwilfersdorf... 31/5
Groß Wilkau 5/17
Groß Wilmsdorf .. 1/8
Großwilsdorf 6/34
Großwingen 1/28
Groß Winkeldorf.. 1/11
Groß-Winternheim 19/9
Großwirschleben .. 24/6
Groß Witschitz ... 36/37
Groß Wittenberg.. 4/33
Groß Wittensee... 7/5
Groß Wittfelde ... 4/39
Großwitzeetze 8/30
Groß Wölkau 6/28
Großwöllmiß 31/16
Groß Woitsdorf... 5/9
Groß Wokern 20/7
Großwolde 8/57
Großwolfgers 29/9
Großwolken 1/38
Groß Woltersdorf.. 3/12
— 3/14
— 20/17
Groß Wonetitz ... 36/40
Groß Wosnalitz... 36/8
Groß Wubiser 3/29
Großwudicke 6/11
Großwülknitz 24/7
Groß Würben 36/50
Groß Wüstenfelde 20/10
Großwulkow 6/11
Großwusterwitz... 6/11
Groß Zacharin.... 4/33
Groß Zapplin..... 4/23
Groß Zarnewanz .. 4/11
Groß Zarnow..... 4/13
Groß Zauche 5/20
Groß Zechen 1/32
Großzedmar 1/17
Groß Zeidel 5/50
Groß Zemmin 4/38
Groß Zerlang..... 3/14
Groß Zernosek ... 36/15
Groß Zicker..... 4/14
Großziegenfeld.... 13/128
Groß Zieścht 3/8
Groß Zietben..... 3/6
— 3/11
— 3/15
Groß-Zimmern.... 19/12
Groß Zmietsch ... 30/9
Großzöberitz 6/27
Großzöbern 14/47
Groß Zöllnig 5/15
Großzössen..... 14/33
Großzschepa 14/35
Groß Zünder 37/15
Grotegaste 8/57
Grothe 8/48
Grothusenkoog ... 7/6
Grottau, Stadt ... 36/16
Grottewitz 14/35
Grottkau//Alt 5/51
—, Stadt 5/51
Grove 7/9
Groven 7/11
Grub 13/51
— 13/110
— 13/132
— 17/16
— 31/3
— 31/17
— II 31/4
— a. Forst..... 13/112
Grub an der March *29/8*
Grubditz..... 14/19
Grube 3/18
— 7/12
— Ostfeld 5/35
Gruben 10/16
Grubenhagen //Kirch 20/16
—//Schloß 20/16
Grubnitz..... 14/35
— 14/37
Grubo 3/19
Grubschütz 14/19
Grubweg..... 13/63
Gruden 5/58
Grüb 13/109
— 13/113
Grüben 5/49
Grübern 29/10
Grügelborn..... 11/4
Gruel..... 4/8
Grümpen 17/22
Grün 13/56
— 13/142
— 36/14
— 36/25
— 36/41
Grüna 3/8
— 14/5
— 14/48
— 17/13
Grünacker 1/24
Grünau 1/20
— 1/28
— 1/33
— 14/49
— 29/21
— 30/5
— 31/3
— 36/51
—//Groß..... 36/9
Grünaue 5/16
— (Nieder Lausitz) 3/38
Grünbach *11/4*
Grünbach 13/10
— 13/19
— 14/45
— *30/4*, 30/4
— am Schneeberge..... 29/18
— (Niederschl.).. 5/9
Grünbaum 1/9
— 1/20
Grünberg 3/13
— 4/34
— 13/54
— 14/6
— 14/49
— 36/30
— i. Schlesien, Stadt..... 5/33
— mit Diensdorf 14/21
—, Stadt 19/15
Grünbirken 1/24
Grünblum..... 1/17
Grünbruch 1/39
Grünburg 30/8
Gründann..... 1/17
— 1/20
Gründau//Hain- .. 19/10
—//Mittel- 19/10
Gründelhardt..... 15/10
Grünebach 11/3
Grüneberg 1/20
— 3/14
— 3/29
— 3/37
Grünefeld 3/11
Grüneiche..... 3/19
Grüneichen 1/26
Grünenbach 13/179
Grünenbaindt 13/170
Grünendeich 8/43
Grünenplan 21/6
Grünenwalde 4/22
Grünenwört 16/34
Grünenwulsch 6/16
Grünewald 4/38
— 5/35
Grünewalde 6/30
Grünfelde 1/37
Grünfier 4/37
Grünfließ 1/22
— 1/35
— (Oberschlesien) 5/56
Grünflur 1/36
Grüngräbchen 14/24
Grünhagen 1/10
— 4/30
— 8/34
— 37/33
Grünhain (Ob.Laus.)..... 5/35
—, Stadt 14/48
Grünhainichen ... 14/6
Grün Hartau 5/19
Grünhaus 1/22
Grünhausen 1/20
Grünhayn 1/13
Grünheide..... 1/24
— 1/29
— 1/32
— (Mark) 3/9
— O. S. 5/50
Grünheim..... 1/4
Grünhöhe..... 1/28
Grünhölzel..... 3/38
Grünhof 1/19
— 20/8
—-Kippen 1/20
—-Tesperhude *7/9*, 7/9
Grünhoff 1/12
Grünholz..... 7/8
Grünhübel 5/5
Grünhügel 1/21
Grüningen 5/6
— 6/10
— 6/50
— 15/31
— 16/2
— 19/15
GrünKordshagen.. 4/8
Grünkraut 15/28
Grünlanden 1/36
Grünlas 13/138
— 36/28
Grünlichtenberg .. 14/34
Grünlinde..... 1/13
Grünmettstetten.. 15/20
Grünmorsbach ... 13/147
Grünow..... 3/6
— 3/13
— 20/15
—//Groß..... 4/34
Grünrade 3/29
Grünreuth 13/121
Grünrode 1/26
Grünsberg..... 13/132
Grünsee..... 1/34
Grünsfeld 16/34
Grünsfeldhausen .. 16/34
Grünsiedel 1/17
Grünstadt, Stadt.. 13/89
Grünstädtel 14/48
Grüntal 1/28
— 5/12
— 15/13
— (Mark)..... 3/10
Grüntegernbach... 13/10
Grünthal..... 13/28
— 13/67
Grünwald..... 5/33
— 13/20
— 36/19
— an der Neiße.. 36/12
Grünwalde 1/5
— 1/9
— 1/26
— 1/33
— 1/36
—-Saaben 4/28
Grünweide (Kr. Ebenrode)..... 1/19
— O. S. 5/48
Grünweiden 1/28
Grünwettersbach.. 16/24
Grünwiese..... 1/5
— 1/20
— O. S. 5/80
Grünz *4/13a*, 4/9
Grüsen 10/8
Grüssau..... 5/37
Grüsselbach 10/16
Grüssow 4/17
— 4/21
— 20/16
Grütlohn..... 9/9
Grüttenberg..... 5/15
Grütz..... 6/11
Gruhno..... 3/32
Gruhsen 1/32
Gruibingen..... 15/16
Gruisla 31/15
Gruiten..... 11/27
Grulich, Stadt.... 36/46
Grumbach 6/47
— 10/13
— 11/4
— 14/4
— 14/7
— 14/26
— 17/20
—//Mümling-.... 19/13
Grumberg 36/50
Grumbkow..... 4/30
Grumbkowsfelde.. 1/26
Grumby 7/16
Grumsdorf 4/38
Grumsin, Forst, Gtsbez..... 3/6
Gruna 5/31
— 6/28
Grunau..... 1/5
— 1/39
— 4/35
— 5/34
— 5/56
— 14/28
— 14/34
— 37/28
— b. Striegau ... 5/18
— b. Zobten 5/5
—//Groß..... 5/5
— Höhe..... 37/17
—-Jakobsdorf... 5/18
—//Neu 4/35

4 Pommern, **5** = **5 A** (1—43) Niederschlesien und **5 B** (44—79) Oberschlesien, **6** Prov. Sachsen, **7** Schleswig-Holstein, **15** Württemberg, **16** Baden, **17** Thüringen, **18** Hamburg, **19** Hessen, **20** Mecklenburg, **21** Braunschweig, **22** Oldenburg, **31** Steiermark, **32** Kärnten, **33** Salzburg, **34** Tirol, **35** Vorarlberg, **36** Sudetenland, **37** Danzig-Westpreußen, **38** Wartheland.

Grunbach 15/9
— 15/36
Grund 9/50
— 29/10
— an der Elbe// Nieder 36/20
— (Harz), Bad, Stadt 8/25
—//Mittel 36/20
—//Nieder 36/22
—//Nieder 36/44
—//Ober 36/22
—//Ober 36/44
—-Schwalheim .. 19/10
Grundensee 1/33
Grundfeld 13/139
Grundhausen 1/19
Grundhof 7/8
Grundhufen 1/26
Grundlsee 30/5
Grundmühlen 36/19
Grundoldendorf .. 8/43
Grundshagen 20/13
Grundsheim 15/11
Grundsteinheim ... 9/20
Grundweiler 1/26
Gruneiken 1/17
Grunenberg 1/3
Grunenfeld 1/5
Grunern 16/15
Grunertshofen 13/13
Grunewald 3/16
— 5/12
Grunholz 16/4
Grunow 3/10
— 3/27
— 3/33
— 3/40
— b. Wutschdorf 3/35
Grunsruh 5/60
Grunwald 3/41
— 5/8
Grunwitz 5/9
Grunzig 3/34
Gruol 12/1
Gruorn 15/25
Grupenhagen 4/29
— 8/6
Grusbach, Markt .. 29/26
Großendorf 8/32
Gruten 1/20
Gschaid bei Birkfeld 31/17
— bei Weiz 31/17
Gschaidt 29/20
Gschmaier 31/17
Gschnaidt 31/6
Gschnitz 34/3
Gschwandt 30/5
Gschwend 15/5
Gschwendt 13/40
— 29/13
— 29/27
Gsenget 13/80
Gstadt 13/22
Gstom 36/41
Guben, Stadt 3/23
Gubener Stadtforst, Gtsbez.... 3/28
Gubinchen 3/28
Gubitten 1/8
Gubkow 20/12
Gubschitz 29/26
Guckelhausen 5/14
Guckheim 10/34
Gudden *1/25a*, 1/28
Gudendorf 8/40
— 7/20
Gudensberg, Stadt 10/9
Guderhandviertel . 8/43
Gudersleben 6/45
Gudnick 1/11
Gudow 7/9
— 20/8
Gudwainen 1/17
Gudwallen 1/17
Gübs 6/10
Güby 7/5
Gückelhirn 13/149
Gückingen 10/37
Güdenhagen 4/24
Güdesweiler 27/8
Güdingen 27/5
Gügleben 17/11
Güglingen, Stadt.. 15/19
Gühlitz 8/30
Gührau 5/51
Gülchen 5/13
Gülchsheim 13/140
Gülden 8/30
Güldenau 1/24
Güldenboden 1/8
Güldendorf 3/31
Güldenfelde 37/33
Güldengossa 14/36
Güldengrund 1/28
Gülitz 3/18
Güll//Dorf- 19/15
Güllesheim 11/3
Gülpe 3/17
Güls 11/5
Gültlingen 15/9
Gültstein 15/8
Gültz 4/7
Gülze 20/8
—//Neu 20/8
Gülzow 7/9
— 20/7
— 20/10
—, Flecken 4/6
Gümmer 8/7
Günching 13/62
Gündelbach 15/35
Gündelwangen ... 16/16
Günding 13/8
Gündlingen 16/11
Gündlkofen 13/53
Gündringen 15/20
Günne 9/51
Günnitz *4/13a*, 4/16
Günsdorf 14/9
Günseck 31/14
Günselsdcrf 29/5
Günserode 17/21
Günstedt 6/50
Günsterode 10/19
Günterberg 3/6
Günterfürst 19/13
Günterod 10/28
Günterode 6/46
Güntersberg 3/27
— 4/15
Güntersberge, Gtsbez. 24/5
—, Stadt 24/5
Güntersdorf 36/20
— 36/21
Güntersen 8/22
Güntershagen 4/34
Güntersleben 13/167
Günthers 10/10
Günthersbühl 13/127
Günthersdorf 1/10
— 3/33
— 5/16
— 5/18
— 5/27
Günthersdorf 5/33
— 6/12
— 6/33
Günthersleben 17/14
Güntherwitz 5/20
Günz 4/8
— 13/181
Günzburg, Stadt .. *13/169c*, 13/174
Günzenhausen ... 13/11
— 13/54
Günzerode 6/45
Günzersreuth 13/137
Günzkofen 15/31
Günzlhofen 13/13
Gürgenaue 3/30
Güritz 20/9
Gürth 14/46
Gürzenich 11/55
Güsen 6/11
Güssefeld 6/15
Güssing, Markt *31/5*, 31/5
Güstau 8/36
Güstebiese 3/29
Güsten 11/59
—, Stadt 24/6
Güster 7/9
Güstow *3/13*, 3/13
Güstow *4/13a*
Güstow 20/14
Güstritz 8/30
Güstrow, Stadt *20/1*, 20/1
Gütenbach 16/2
Güterberg 3/13
Güterfelde 3/15
Güterglück 6/10
Gütersloh, Stadt.. 9/28
Güttenbach 31/5
Gütterlitz 17/13
Güttersbach 19/13
Güttingen 16/3
Güttland 37/15
Güttmannsdorf ... 5/17
Gütz 6/28
Gützelfitz 4/23
Gützingen 13/165
Gützkow 20/10
—, Stadt 4/10
Gützlaffshagen ... 4/23
Gueuzaine 11/60
Gufflham 13/6
Gugelwitz 5/12
— 5/41
Guggenberg 13/181
— 32/3
Guggenhausen 15/31
Guhden 3/29
Guhlau 5/10
— 5/17
— 5/18
— 5/20
— 5/30
— 5/51
Guhlen 3/33
— 3/38
Guhlow 3/27
Guhlsdorf 3/18
Guhrau 5/49
—//Alt 5/10
—, Stadt 5/10
Guhren 5/22
Guhringen 37/31
Guhrow 3/26
Guhsen 1/29
Guja//Groß 1/18
Gulben 3/26
Gulbensee 1/21
Gulbien 37/31
Gulde 7/8
Guldenfurt 29/19
Gulow 3/18
Gumattenkirchen . 13/19
Gumbin 4/30
Gumbinnen, Stadt 1/22
Gumbsheim 19/7
Gumbsweiler 13/93
Gumenz 4/28
Gummern 8/30
Gummersbach, Stadt 11/41
Gummin 4/23
Gumminshof 4/23
Gummlin 4/17
Gumnitz, Holländerei 4/16
Gumpelstadt 17/17
Gumpen 13/73
—//Groß- 19/13
—//Klein- 19/13
—//Ober-, Klein-. 19/13
Gumperda 17/23
Gumpersberg 19/13
Gumpersdorf 13/64
Gumpertsdorf 5/58
Gumplitz 36/40
Gumprechtsberg .. 29/15
Gumprechtsfelden. 29/22
Gumtow 3/12
— 4/21
— 4/23
Gundamsried 13/21
Gundau 1/13
Gundelfingen 15/25
— 16/11
—, Stadt 13/171
Gundelsby 7/8
Gundelsdorf 13/5
— 13/125
Gundelsheim 13/110
— 13/141
— 13/172
—, Stadt 15/19
Gundelswind 17/22
Gunderath 11/8
Gundernhausen ... 19/12
Gundersdorf 31/3
— 36/43
Gundersheim 19/20
Gundershofen 15/25
Gundersleben 17/21
Gundersweiler 13/98
Gundheim 19/20
Gundhelm 10/21
Gundholzen 16/3
Gundihausen 13/53
Gundlitz 13/129
Gundremmingen .. 13/174
Gungelshausen 10/25
Gungolding 13/115
Gunnersdorf 14/6
Gunningen 15/33
Gundschachen 29/9
Gunschwitz 5/16
Gunskirchen 30/17
Gunsleben 6/12
Guntersblum 19/18
Guntersdorf 10/29
—, Markt 29/10
Guntershausen ... 10/17
Gunthen 37/31
Gunzen 14/46
Gunzenau 19/17
Gunzendorf 13/46
— 13/110
— 13/131
— 13/135
Gunzenhausen, Stadt 13/120
Gunzenheim 13/172
Gunzesried 13/187
Guratin 36/35
Gurdau 29/19
Gurgsden 1/23
Gurk, Markt 32/6
Gurkau 3/38
— 5/10
— 5/22
Gurkeln 1/39
Gurkow 4/36
Gurkowschbruch// Alt 4/36
—//Neu 4/36
Gurnen 1/21
Gurren 1/18
Gurschdorf 36/44
Gurschen 5/28
Gursen 4/35
Gurten 30/12
Gurtendorf 36/52
Gurtsch 5/19
Gurtweil 16/8
Gurwitz 29/26
Gusborn//Groß ... 8/30
—//Klein 8/30
Guschau 3/38
Guscht 4/36
Guschterbruch 4/36
Guschterholländer. 4/36
Gusenburg 11/51
Gusenofen 1/37
Gusken 1/32
— 1/34
Gusow 3/31
Gussendorf 31/3
Gussenstadt 15/18
Gussow 3/15
Gußwerk 31/12
Gust 4/24
Gustävel 20/17
Gustau 5/30
Gustedt 8/20
Gusten 5/16
Gustenfelden 13/137
Gusterath 11/51
Gusternhain 10/29
Gustkow 4/22
Gustorf 11/29
Gustow 4/14
Gutach 16/10
— (Schwarzwaldbahn) 16/18
Gut am Steg 29/13
Gutau, Markt *30/4*, 30/4
Gutbergen 1/17
Guteborn 5/35
Guteherberge 37/15
Gutenacker 10/37
Gutenberg 6/35
— 11/7
— 13/176
— 15/26
Gutenborn 1/34
Gutenbrunn 29/21
—, Markt 29/27
Gutendorf 17/24
— 31/4
— (Kr. Breslau). 5/5
— (Niederschles.) 5/30
Guteneck 13/57
Gutenfeld 1/12
Gutenfürst 14/47
Guten Germendorf 3/14
Gutenpaaren 3/17
Gutenquell 5/79
Gutenstein 16/5
—, Markt 29/25

Gutenstetten 13/131
Gutenswegen 6/19
Gutental (Schlesien) 5/29
Gutenthal 11/45
Gutenzell 15/7
Gutfeld 1/35
Gutfließ 1/7
Guthausen 13/65
Guthendorf//Alt .. 20/12
Guthmannshausen 17/24
Gutmadingen 16/2
Gutmaning 13/42
Gutow 20/7
—//Fürstlich 20/13
Gutpetern 1/26
Gutsbezirke siehe unter dem Namen
Gutschdorf 5/18
Gutsdorf 4/34
Gutsfelde 1/20
Guttaring, Markt.. 32/6
Guttau 14/19
Gutten 1/29
— 1/32
— 1/33
Guttenbach 16/32
Guttenberg 13/50
— 13/138
Guttenbrunn 29/16
— 29/17
Guttenburg 13/19
— 13/118
Guttenfeld 1/9
— 29/19
Guttentag//Ellguth- 5/52
—, Stadt 5/52
Guttenthau 13/50
Guttenwalde 1/39
Guttschallen 1/13
Guttstadt, Stadt.. 1/6
Gutweide (Ostpr.). 1/19
Gutweiler 11/51
Gutwohne 5/15
Gutzberg 13/119
Gutzmerow//Alt .. 4/30
—//Neu 4/30
Gutzmin 4/29
Guxhagen 10/19
Gyhum 8/39
Gymnich 11/39

H

Haader 13/55
Haag 11/45
— 13/37
— 13/46
— 13/61
— 13/62
— 13/67
— 13/109
— 13/111
— 13/136
— 16/30
— 30/7
— 31/4
— am Hausruck, Markt 30/6
— a. d. Amper .. 13/11
— b. Schwarzhofen 13/59
— b. Treuchtlingen 13/141
— Dorf 29/4
— i. OB., Markt. 13/28
Haag-Land *29/4*
Haag-Stadt, Stadt *29/4*, 29/4
Haage 3/17
Haagen 15/24
— 16/14
Haale 7/15
Haan, Stadt 11/27
Haar 8/34
— 13/20
Haarbach 13/48
— 13/75
Haarbrück 9/23
Haarbrücken 13/112
Haard 13/156
Haardorf 6/39
Haardt 13/96
— 13/141
Haaren 8/54
— 9/20
— 9/52
— 11/54
— 11/58
Haarhausen 10/9
— 17/11
— 19/6
Haar//Holt und .. 8/49
Haarschen 1/18
Haarstorf 8/36
Haarth 13/112
Haasel 3/38
— 5/32
Haasenau 5/20
Haasenberg 1/36
— 1/37
Haasgang 13/109
Haaso 3/28
Haasow 3/26
Haaßel 8/39
Haatsch 5/59
Habach 13/29
— 27/4
Habakladrau 36/34
Habegg 31/4
Habel 10/10
Habelschwerdt, Stadt 5/11
Habelsee 13/135
Habendorf 5/17
— 5/19
— 36/20
—, Markt//Alt .. 36/16
Habenhausen 23/2
Haber 36/15
Habergrund 5/59
Haberles 13/65
Haberloh 8/44
Habernis 7/8
Habersbirk 36/29
Haberscheid 11/9
Haberschlacht 15/19
Habersdorf 13/42
— 31/7
Haberskirch 13/12
Haberskirchen 13/44
Habertsweiler 13/186
Habichhorst-Blyinghausen .. 26/2
Habichstein, Markt 36/5
Habichsthal 13/159
Habicht 5/59
— 36/43
Habichtsau 1/22
Habichtswalde ... 1/7
Habighorst 8/29
Habischried 13/66
Habitzheim 19/12
Habkirchen 27/7
Habrowan 36/3
Habruck 29/13
Habscheid 11/49
Habtsthal 12/2
Haby 7/5
Hachborn 10/18
Hachelbich 17/21
Hachen 9/43
Hachenbach 13/93
Hachenburg, Stadt 10/34
Hachenhausen 21/4
Hachmühlen 8/10
Hachtel 15/24
Hachum 21/7
Hackelsdorf 36/13
Hackemühlen 8/40
Hackenberg 13/67
Hackenbroich 11/29
Hackenheim 19/9
Hackenstedt 8/20
Hackenwalde 4/12
Hackerberg 31/5
Hackerskofen 13/44
Hacklberg 13/63
Hackpfüffel 6/36
Hadamar, Stadt .. 10/30
Haddamar 10/9
Haddamshausen .. 10/18
Haddenberg 10/8
Haddenhausen ... 9/25
Haddessen 8/5
Haddorf 8/43
Hadem 9/50
Hademarschen// Hanerau- 7/15
Hademstorf 8/31
Hadenfeld 7/18
Hadermannsgrün . 13/124
Hadersbach 13/55
Hadersdorf am Kamp, Markt .. 29/13
Hadersfeld 29/23
Haderstadl 13/42
Hadmersleben, Stadt 6/17
Hadorf 13/25
Hadres, Markt ... 29/10
Hadruwa 13/56
Häcklingen 8/34
— 8/36
Häder 13/170
Häfnerhaslach 15/35
Häg 16/14
Hägelberg 16/14
Hägen 7/11
Häger 9/21
Hägerfelde 20/7
Hähnichen 5/42
Hähnlein 19/11
Hälse 3/29
Hämelerwald 8/24
Hämelhausen 8/4
Hämelschenburg .. 8/6
Hämerten 6/16
Hämmern// Mengersgereuth . 17/22
Hänchen 3/26
— 5/29
Haendorf 8/4
Hänichen 14/20
Hänigsen 8/28
Hänner 16/4
Häring 34/5
Härtensdorf 14/49
Härtlingen 10/34
Häschendorf 20/12
Haeseler//Kloster . 6/29
Häselgehr 34/7
Häselrieth 17/16
Häsen 3/14
Häsewig 6/16
Häslach 15/32
Häslich 14/24
Häslicht 5/18
Häuselstein 13/58
Häusern 16/16
Häuslingen//Groß . 8/31
—//Klein 8/31
Häver 9/22
Hävern 9/25
Häverstädt 9/25
Hafendorf *31/2*
Hafenhofen 13/174
Hafenlohr 13/160
Hafenpreppach ... 13/149
Hafenreut 13/172
Haferungen 6/45
Haferwiese 4/36
Haferwisch-Poppenwurth .. 7/11
Haffanteil, Gtbez. //Camminer 4/6
Haff, Anteil Kr. Braunsberg (Ostpr.), Gtsbez.// Frisches 1/3
—, Anteil Kr. Elchniederung, Gtsbez.// Kurisches ... 1/20
—, Anteil Kr. Elbing, Gtsbez. //Frisches ... 37/17
—, Anteil Kr. Heiligenbeil, Gtsbez.// Frisches 1/5
—, Anteil Kr. Labiau, Gtsbez.// Kurisches ... 1/7
—, Anteil Ldkr. Samland, Gtsbez.// Frisches 1/12
—, Anteil Ldkr. Samland, Gtsbez.// Kurisches ... 1/12
Haffen-Mehr 11/33
Haffwerder 1/7
Haffwinkel 1/7
Hafnerbach, Markt 29/21
Hafnerluden 29/11
Hafning 29/18
— 31/10
Haftenkamp 8/49
Hagau 13/15
— 13/172
Hage 8/58
Hagedorn 9/23
Hagelberg 3/19
Hagelfelde 4/32
Hagelloch 15/32
Hagelsberg 1/22
Hagelshoek 8/49
Hagelstadt 13/67
Hagen 3/30
— 4/6
— *4/13a*, 4/16
— 6/15
— 7/17
— 8/6
— 8/8
— 8/29
— 8/32
— 8/34
Hagen 8/36
— 8/43
— 9/26
— 9/43
— 25/1
— -Beckerode ... 8/53
— -Grinden 8/44
— i. Bremischen . 8/45
—//Natrup- 8/53
— (Westf.), Stadt 9/32
Hagenah 8/43
Hagenau 1/8
— 6/15
— 13/135
— (Niederschlesien) 5/20
Hagenbach 13/90
— 13/114
Hagenberg 29/16
Hagenbuch 13/122
Hagenbüchach ... 13/131
Hagenburg, Flecken 26/2
—, Forstbez., Gtsbez. 26/2
—, Schloßbez., Gtsbez. 26/2
Hagendorf 24/8
— 29/16
Hagenest 14/33
Hagenfließ 1/26
Hagenhausen 13/132
Hagenheim 13/16
Hagenhill 13/68
Hagenich 13/122
Hagenohsen 8/6
Hagenow 4/23
— 20/16
—, Stadt 20/8
Hagenower Heide 20/8
Hagenried 13/178
Hagenrode 1/26
Hagensdorf 36/14
— im Burgenland 31/5
Hagenwalde 1/7
Hagenwerder 5/31
Hagermarsch 8/58
Hagnau 16/6
Hahausen 21/4
Hahlen 8/48
— 9/25
Hahn 10/38
— 11/12
— 19/11
— b. Marienberg. (Westerwald) . 10/34
— b. Walmerod . 10/34
Hahnbach 13/37
Hahndorf 8/18
Hahnefeld 14/37
Hahnenbach 11/7
Hahnenberg 8/9
Hahnenfeld (Niederschles.) .. 5/30
Hahnenklee-Bockswiese (Oberharz) 8/25
Hahnenknoop 8/45
Hahnenmoor 8/48
Hahnheim 19/18
Hahnstätten 10/37
Hahnweiler 11/4
Haibach 13/40
— 13/147
— 30/6
— im Mühlkreise 30/4
Haibühl 13/51

4 Pommern, **5** = **5 A** (1—43) Niederschlesien und **5 B** (44—79) Oberschlesien, **6** Prov. Sachsen, **7** Schleswig-Holstein, **15** Württemberg, **16** Baden, **17** Thüringen, **18** Hamburg, **19** Hessen, **20** Mecklenburg, **21** Braunschweig, **22** Oldenburg, **31** Steiermark, **32** Kärnten, **33** Salzburg, **34** Tirol, **35** Vorarlberg, **36** Sudetenland, **37** Danzig-Westpreußen, **38** Wartheland.

Haid 13/29
— 13/142
— 15/31
— 30/7
— 36/32
—//Höf und 10/10
—//Höll und 13/50
—, Markt//Ober . 30/7
—, Markt//Unter. 30/7
—//Ober 13/65
—, Stadt 36/40
Haida, Stadt 36/5
Haidänichen 5/5
Haidau 5/18
Haide 5/42
Haideburg, Gtsbez. 24/7
Haidenaab 13/50
Haidenburg 13/76
Haidengrün 13/130
Haidenkofen 13/52
— 13/67
Haidershofen 29/4
Haidewaldau 5/31
Haidgau 15/28
Haidhof 13/133
Haidl am Ahornberg 13/56
Haidlfing 13/52
Haidt 13/124
— 13/157
Haiern 10/29
Haieshausen 21/4
Haig 13/125
Haiger, Stadt 10/29
Haigerloch 12/1
Haigerseelbach ... 10/29
Hailer 10/11
Hailfingen 15/32
Hailing 13/71
Hailtingen 15/31
Haimar 8/28
Haimbach 10/10
Haimbuch 13/67
Haimburg 32/9
Haimelkofen 13/55
Haimendorf 13/132
Haimhausen 13/8
Haiming 13/6
— 34/2
Haimpertshofen .. 13/21
Hain 5/11
— 5/34
— 13/125
— 13/166
— 14/33
— 17/13
— 17/15
— 29/21
— b. Klein Furra 6/36
— -Gründau..... 19/10
— i. Spessart ... 13/147
Haina 10/8
— 17/14
— 17/16
Hainau 1/19
Hainbach 19/6
— -Töppendorf .. 5/30
Hainberg 13/45
Hainbronn 13/133
Hainbücht 17/23
Hainburg an der Donau, Stadt .. 29/6
Hainchen 9/50
— 17/23
— 19/10
Haindlfing 13/11
Haindling 13/55
Haindorf 10/13
— 17/24
— 29/21
—, Stadt 36/11
Haine A. Fr. 10/8
Hainersdorf 31/5
Hainert 13/153
Hainewalde 14/28
Hainfeld 13/94
— 31/5
—, Stadt 29/14
Haingrund 19/13
Hainhausen 19/19
Hainhofen 13/170
Hainholz (Ostpr.). 1/21
Hainichen 6/28
— 6/41
— 14/33
— 17/23
—, Stadt 14/34
Hainmühlen 8/45
Hainort 1/26
Hainrode 6/36
— 6/45
— 10/20
Hainsacker 13/67
Hainsbach 13/55
Hainsberg 13/68
— 14/21
— 17/15
Hainsdorf 31/9
— 31/15
Hainsfarth 13/185
Hainspach, Markt 36/18
Hainspitz 17/23
Hainstadt . *16/29*, 16/29
— 19/13
— 19/19
Haintchen 10/30
Hainzell 10/10
Hainzenberg 34/8
Hairenbuch 13/178
Haisterbach 19/13
Haisterkirch 15/28
Haiterbach, Stadt 15/9
Haitz 10/11
Haitzen 13/181
Haitzendorf 29/13
Hajen 8/6
Hakeborn 6/17
Hakedahl 25/1
Hakelsdorf 36/47
Hakenberg 3/11
— 9/20
Hakenstedt 6/9
Halbau 5/43
Halbe 3/15
Halbehaupt 36/9
Halbemond 8/58
Halbendorf 5/18
— 5/36
— 5/42
— 5/51
— 36/52
— a. d. Spree ... 14/19
— im Gebirge .. 14/19
—//Nieder 5/38
—//Ober 5/38
Halbenrain 31/15
Halberg 11/43
Halbersdorf 13/110
Halberstadt, Stadt 6/3
Halbs 10/34
Halbseiten 36/46
Halbstadt 36/6
— 37/18
Halbturn, Markt.. 29/6
Halchter 21/7
Haldem 9/24
Haldenau 5/50
— (Ostpr.) 1/19
Haldensleben, Stadt 6/9
Haldenwang 13/174
— 13/177
Haldern 11/33
Haldorf 10/9
Halenbach 11/49
Halenbeck 3/12
Halfing 13/22
Halgehausen 10/8
Halingen 9/46
Hall 31/11
—, Bad, Markt .. 30/15
— in Tirol, Solbad, Stadt 34/3
—, Stadt// Schwäbisch .. 15/17
Hallbach 14/22
Halbergmoos 13/11
Halldorf 1/29
Halle 8/49
— 21/6
— a. S., Stadt .. 6/21
— i. W., Stadt .. 9/21
Hallein, Stadt ... 33/3
Hallenau 1/7
Hallenberg//Herges- 10/13
—, Stadt 9/44
—//Steinbach-, Stadt 10/13
Hallendorf 21/7
Hallenfelde 1/21
Hallensen 21/4
Hallerburg 8/10
Hallerndorf 13/118
Hallersdorf 31/16
Hallerstein 13/129
Hallgarten 10/35
— 13/98
Hallgrund 5/8
Halligdorf 8/36
Hallschlag 11/49
Hallstadt 13/110
Hallstatt, Markt .. 30/5
Hallstedt 8/4
Hallthal 31/12
Hallungen 17/12
Hallwang 33/4
Hallwangen 15/13
Hallweg 1/17
Hals 13/63
— 36/40
—//Ober 56/31
Halsbach 13/6
— 13/113
— 13/159
— 14/22
Halsbrücke 14/22
Halsdorf 10/18
— 11/46
Halsenbach 11/10
Halsheim 13/155
Halstenbek 7/13
Haltauf 5/16
— 5/20
Haltern 8/53
—, Kirchspiel ... 9/13
—, Stadt 9/13
Haltingen 16/14
Halver 9/42
Halverde 9/15
Halvesbostel 8/33
Halvestorf 8/6
Halzhausen 15/34
Hamb 11/32
Hambach 10/37
— 10/38
— 11/59
— 13/96
— 13/166
— (Unter- u. Ober-) 19/8
Hamberg 13/62
— 16/25
Hamberge 7/19
— 20/13
Hambergen 8/41
Hambrock 8/36
Hambrücken 16/22
Hambrunn 13/162
Hambuch 11/6
Hambühl 13/131
Hambühren 8/29
Hamburg, Hansestadt 18
Hamdorf 7/15
— 7/17
Hameln, Stadt.... 8/1
Hamelspringe..... 8/10
Hamelwörden 8/43
Hamersen..... 8/39
Hamersleben 6/12
Hamerstorf..... 8/36
Hamerudau 1/36
Hamfelde 7/9
— 7/19
Hamlingdorf 9/21
Hamm..... 8/52
— 9/13
— 11/3
— 11/46
— 11/50
— 11/51
— 19/20
— (Westf.), Stadt 9/33
Hamma..... 6/36
Hammah 8/43
Hammel 13/170
Hammelbach 19/8
Hammelburg, Stadt 13/152
Hammelspring.... 3/16
Hammenstedt 8/22
Hammer 3/9
— 3/35
— 3/41
— 4/6
— 4/35
— 4/36
— 4/37
— 5/11
— 5/30
— 5/33
— 13/27
— 36/7
— 36/9
—//Alt 5/6
—, Amt Jasenitz 4/16
—, Amt Ueckermünde 4/16
— b. Zicker..... 4/38
—//Böhmisch ... 36/39
—//Deutsch 5/20
—//Ellguth- 5/49
—//Groß..... 5/20
—//Katholisch... 5/20
— (-Langestück) 3/37
—//Maßlisch..... 5/20
— -Militsch//Alt . 5/12
—//Neu 36/36
—//Reinfeld- 4/28
— -Sulau 5/12
— -Trachenberg . 5/12
Hammerbach..... 13/123
Hammerbruch (Ostpr.)... *1/39*, 1/39
Hammerbrücke... 14/45
Hammereisenbach-Bregenbach 16/2
Hammerfeld 5/43
Hammerfelde..... 4/26
Hammermühle.... 4/28
Hammern..... 13/56
Hammersbach.... 13/45
Hammersdorf..... 1/5
Hammerstadt 5/42
Hammerstedt..... 17/24
Hammerstein..... 11/4
— 11/9
—, Stadt 4/39
Hammerstetten .. 13/174
Hammerteich 29/20
Hammer-unterwiesenthal 14/4
Hamminkeln 11/33
Hammoor..... 7/19
Hampenhausen ... 9/27
Hampshire..... 3/35
Hamswehrum 8/58
Hamwarde..... 7/9
Hamweddel 7/15
Hamwiede 8/31
Hanau, Stadt..... 10/2
Handarpe, Kirchsp. Sondermühlen .. 8/51
—, Kirchsp. Wellingholzhausen 8/51
Handeloh..... 8/33
Handenberg 30/3
Handewitt 7/8
Handorf 8/24
— 8/33
— 9/12
Handrup 8/50
Handthal 13/151
Handzell..... 13/5
Hanerau-Hademarschen.. 7/15
Hanfeld..... 13/25
Hanffen..... 1/33
Hanfthal 29/16
Hangard 27/4
Hangelar..... 11/43
Hangelsberg..... 3/31
Hangendorf 36/40
— 36/41
Hangenmeilingen.. 10/30
Hangenstein 36/53
Hangen-Weisheim 19/7
Hangwalde..... 5/30
Hanhofen..... 13/99
Hanichen//Ober .. 36/16
Hankenberge..... 8/53
Hankensbüttel //Isenhagen-.... 8/32
Hankofen..... 13/71
Hannberg 13/123
— 13/133
Hannebach *11/8*
Hannersdorf 31/14
Hannersgrün 13/60
Hannesried 13/61
Hannover, Stadt.. 8/2
Hannsdorf 5/56
— 36/50
Hannsfeld (Niederschles.).. 5/5
Hanroth 11/9
Hansbruch 1/34

Hansdorf 5/43
— 37/31
—//Klein 7/19
Hanseberg 3/29
Hanselaer 11/31
Hansen 8/36
Hansenried 13/59
Hansfelde 4/15
— 4/33
— 4/37
— 4/39
— 7/19
Hanshagen 1/9
— 4/10
— 20/13
Hansruh 1/26
Hanstedt 8/33
— 8/39
— I 8/36
— II 8/36
Hanstorf 20/12
Hanswalde 1/5
— 1/13
—//Groß 1/8
—//Klein 1/8
Hanum 6/15
Hanweiler 15/36
—//Rilchingen ... 27/5
Happerschoß 11/43
Happertshausen .. 13/154
Happing 13/22
Happurg 13/121
Haratitz, Markt... 36/12
Harbach 11/3
— 19/15
— 29/9
Harbarnsen 8/14
Harbatshofen 13/179
Harber 8/28
— 8/35
Harbke 6/9
Harbshausen 10/8
Harburg 13/52
— (Schwaben), Stadt 13/172
Hard 13/115
— am Bodensee, Markt 35/2
Hardegg 32/6
—, Stadt 29/10
Hardegsen, Stadt.. 8/22
Hardenbeck 3/16
Hardenberg, Flecken//Nörten- 8/22
Hardenburg 13/96
Hardensetten 8/53
Harderberg 8/53
Harderode 21/6
Hardert 11/9
Hardesby 7/8
Hardesse-Warmse //Höfen- 8/32
Hardetschlag 30/7
Hardheim 16/29
Hardichhausen ... 1/35
Hardingen 8/49
Hardisleben 17/24
Hardissen 25/1
Hardt 10/34
— 15/26
— 15/30
Hardteck 1/21
Haren 8/52
Harenberg 8/7
Hareth 36/7
Harff//Morken- ... 11/37
Hargarten 11/9
— 11/49
— 27/3
Hargelsberg 30/10
Hargesheim 11/7
Harheim 19/14
Haringsee 29/8
Harkenbleck 8/7
Harkensee 20/13
Harkerode 6/31
Harksheide 7/19
Harl 31/17
Harle 10/19
Harlingen 8/30
— 27/3
Harlingerode 21/7
Harlinghausen ... 9/24
Harmannschlag .. 29/9
Harmannsdorf ... 29/11
— 29/12
Harmelsdorf 4/33
Harmerz 10/10
Harmisch 31/14
Harmsdorf 4/6
— 7/9
— 7/12
Harmshagen..... 20/13
Harmstorf 8/33
— 8/34
— 20/12
Harmuthsachsen .. 10/23
Harnau 37/31
Harnekop 3/10
Harnrode 10/14
Harpe 6/13
— 8/30
Harpenfeld 8/54
Harperscheid 11/62
Harpersdorf 5/32
— 17/13
Harpertshausen ... 19/12
Harpolingen 16/4
Harpstedt, Flecken 8/4
Harra 17/20
Harrachsdorf 36/12
Harras 17/16
Harrbach 13/150
Harrendorf 8/45
Harrenstätte 8/47
Harreshausen 19/12
Harrie//Groß 7/14
—//Klein 7/14
Harriehausen 8/23
Harrienstedt 8/9
Harrislee 7/8
Harrl, Gtsbez..... 26/1
Harrlach..... 13/122
Harrling 13/51
Harsberg..... 13/97
— 15/27
Harschbach 11/9
Harscheid..... 11/2
Harsdorf..... 13/80
— 13/126
Harsefeld 8/43
Harsewinkel, Stadt 9/16
Harsleben..... 6/12
Harspelt..... 11/49
Harst..... 20/8
Harste 8/17
Harsum..... 8/19
Harsweg..... 8/58
Hart 12/1
— 13/19
— 13/27
— 29/10
— 31/9
— 31/15
— 31/17
— 34/8
Hart b. Eggersdorf 31/6
— b. Sankt Peter 31/6
—, Markt//Alt... 29/24
Harta 36/13
Hartacker 13/21
Hartau 5/34
— 5/43
— 14/28
—//Dürr 5/19
—//Grün 5/19
—//Schlesisch ... 36/45
—//Städtisch 5/37
Hartauforst 5/37
Hartberg, Stadt .. 31/7
Hartelangenvorwerk 5/40
Hartenau 5/57
Hartenfels 10/39
Hartenholm 7/17
Hartenrod 10/28
— 19/8
Hartenstein 13/121
— (Ostpr.) 1/18
—, Stadt 14/49
Hartental..... 1/21
Hartershausen ... 19/17
Hartershofen 13/135
Hartfelde 5/22
Harth 9/20
— 29/15
Hartha 14/6
— 14/38
— 17/10
—//Dürr 5/7
—, Kurort *14/21*, 14/21
—, Stadt 14/34
Harthau 5/17
— 14/5
— 14/7
Harthausen 13/12
— 13/20
— 13/99
— 13/174
— 15/12
— 15/24
— 15/30
— a. Scheer 12/2
— b. Feldhausen 12/2
Harthe 3/41
Hartheim 16/5
— 16/11
Hartigsberg 1/28
Hartigswalde 1/35
—, Anteil Kr. Neidenburg, Forst, Gtsbez. 1/35
—, Anteil Kr. Osterode i. Ostpr., Forst, Gtsbez. 1/37
Harting 13/67
Hartkirchen 13/48
— 13/52
— 30/6
Hartl..... 31/5
— 31/7
Hartlage 8/48
Hartlanden..... 13/110
Hartliebsdorf 5/40
Hartlingen 5/79
Hartmanitz, Markt 13/39
Hartmannsdorf ... 3/7
— 3/33
— 5/29
— 5/37
— 5/38
— 6/37
— 14/20
— 14/33
Hartmannsdorf ... 17/13
— 17/23
— 31/17
— 36/21
— b. Ch. 14/38
— b. Kirchberg.. 14/49
— b. Leipzig ... 14/36
— b. Werdau ... 14/49
—//Groß 5/27
—//Nieder 5/43
—//Ober 5/43
Hartmannsgrün .. 14/45
— 14/46
— 36/33
Hartmannshain .. 19/17
Hartmannshof ... 13/121
Hartmannsreit ... 13/47
Hartpenning 13/18
Hartroda .. *17/10*, 17/10
Hartschwand 16/4
Hartum..... 9/25
Hartwasser 5/20
Hartwigsdorf..... 20/16
Harvesse..... 21/3
Harwick 9/10
Harxbüttel..... 8/32
Harxheim..... 13/92
— 19/18
Hary 8/20
Harz, Anteil Kr. Wernigerode, Forst, Gtsbez. .. 6/18
—, Anteil Kr. Zellerfeld, Forst, Gtsbez. 8/25
—, Stadt// Elbingerode- . 6/18
Harzberg 9/23
Harzburg, Bad, Stadt 21/7
Harzforsten, Gtsbez..... 6/18
Harzgerode-Neudorf, Gtsbez. 24/5
—, Stadt 24/5
Harzheim 11/62
Harzungen 6/45
Hasberg 13/178
Hasbergen 8/53
— 22/7
Hasborn 11/52
— -Dautweiler ... 27/4
Haschbach (Amtsgericht Kusel) .. 13/93
— (Amtsgericht Waldmohr) .. 13/93
Haschendorf..... 29/20
Hasdingen 5/20
Hasede 8/19
Hasel 16/14
— 36/20
Haselau..... 7/13
— 37/17
Haselbach..... 5/37
— 13/40
— 13/41
— 13/63
— *13/56*, 13/78
— 13/163
— 13/182
— 13/183
— 14/8
— 17/10
— 17/13
— 17/17
— 17/22
— 29/12
— 31/6
Haselbach..... 31/15
— 31/17
— 36/29
Haselberg 3/10
— (Ostpr.) 1/26
Haseldorf 7/13
—//Deutsch 31/15
Haseleu 4/27
Haselgrund..... 5/79
— (Ostpr.) 1/19
Haselhof 1/22
Haselhorst 6/15
Haseloff 3/19
Haselquell 5/30
Haselsdorf 31/6
Haselstein..... 10/16
Haselünne,Stadt .. 8/52
Haselund 7/10
Haselvorwerk..... 5/57
Hasenberg 1/13
— 4/33
Hasenbrück 1/17
Hasendorf..... 29/23
— 31/9
— im Burgenland 31/5
Hasenfeld 1/24
Hasenfelde 3/31
Hasenfier 4/38
Hasenflur 1/28
Hasenholz..... 3/31
Hasenmoor //Schmalfeld- ... 7/17
Hasenrode 1/22
Hasenthal 17/19
Hasenweiler 15/28
Haserich 11/12
Hasla..... 17/13
Haslach..... 13/27
— 13/54
— 13/113
— 15/7
— 15/8
— 16/17
— 16/18
— 29/10
— 31/9
—, Markt 30/13
Haslachsimonswald 16/10
Haslangkreit 13/5
Haslau 31/17
— 36/25
— an der Donau 29/6
—//Deutsch 29/6
Haslicht 36/43
Haslingen..... 1/20
Hasloch 13/160
Hasloh 7/13
Hasperde 8/10
Hasreith 31/3
Haßbach..... 29/18
Haßbergen 8/9
Hassel..... 6/16
— 6/39
— 8/4
— 8/29
— 8/42
— 27/7
Hasselbach..... 10/23
— 10/30
— 10/32
— 11/3
— 11/11
— 16/33
Hasselbeck..... 11/27
Hasselberg 7/8
— 13/160
—//Groß..... 1/5

4 Pommern, 5 = 5 A (1—43) Niederschlesien und 5 B (44—79) Oberschlesien, 6 Prov. Sachsen, 7 Schleswig-Holstein, 15 Württemberg, 16 Baden, 17 Thüringen, 18 Hamburg, 19 Hessen, 20 Mecklenburg, 21 Braunschweig, 22 Oldenburg, 31 Steiermark, 32 Kärnten, 33 Salzburg, 34 Tirol, 35 Vorarlberg, 36 Sudetenland, 37 Danzig-Westpreußen, 38 Wartheland.

Hasselborn 10/41
Hasselburg 6/8
Hasselbusch 1/10
— 3/37
Hasseldorf 4/7
Hasselfelde, Stadt 21/2
Hasselförde 20/15
Hasselpusch 1/5
Hasselsweiler 11/59
Hassenbach 13/156
Hassenberg 13/112
Hassenbüttel 7/11
Hassendorf 4/32
— 8/42
Hassenhausen 6/39
— 10/18
Hassenroth 19/13
Haßfurt, Stadt ... 13/153
Haßlach 13/125
— 13/133
— b. Kronach ... 13/125
Haßlau 14/34
—, Stadt//Wilkau- 14/49
Haßleben 3/16
— 17/24
Haßlingen//Wagenfeld 8/3
Haßlinghausen ... 9/45
Haßloch 13/96
— 19/16
Haßlow//Groß 3/12
—//Klein 3/12
Haßmersheim 16/32
Haßmoor 7/15
Hassum 11/31
Haste 8/5
Haste *8/53*
Hastedt 8/42
Hastenbeck 8/6
Hastorf 20/12
Hastrungsfeld 17/12
Hastrup 8/48
Hathenow 3/31
Hatshausen 8/56
Hatten 22/7
Hattenbach 10/14
Hattendorf 8/5
—(Krs.Ziegenhain) 10/25
Hattenhausen 13/68
Hattenheim 10/35
Hattenhof 10/10
Hattenhofen 13/13
— 15/16
Hattenrod 19/15
Hattenweiler 16/6
Hatterode 10/25
Hattersdorf 13/139
Hattersheim 10/31
Hattgenstein 11/4
Hatting 34/3
Hattingen 16/2
—, Stadt 9/45
Hattlund 7/8
Hattorf 8/32
— a. Harz 8/23
Hattrop 9/51
Hattropholsen 9/51
Hattstedt 7/10
Hattstedter Marsch 7/10
Hatzbach 10/18
Hatzenbach 29/12
Hatzenbühl 13/90
Hatzendorf 31/4
Hatzenhofen 13/183
Hatzenport 11/8
Hatzfeld 10/8
Hatzte 8/39
Hatzum 8/57
Hau 11/31
Haubern 10/8
Haubersbronn 15/36
Haubitz 14/33
— 14/35
Haueda 10/15
Hauendorf 13/111
Haueneberstein ... 16/26
Hauenstein 13/97
— 16/4
Hauersdorf 17/10
Hauerz 15/37
Haufeld 17/24
Haufenreith 31/17
Haugendorf 5/13
Haugenried 13/67
Haugschlag 29/9
Haugsdorf ... *4/33*, 4/33
—, Markt 29/10
—//Sächsisch 5/38
—//Schlesisch ... 5/38
Hauingen 16/14
Haukowitz 36/54
Hauland//Alt 3/41
—//Alt Obra 3/41
—//Neu 3/41
—//Rosenthal ... 3/36
—//Schneidemühl 3/36
—//Schweinert... 3/36
—//Striche 3/36
—//Usch 4/37
Haundorf 13/117
— 13/120
— 13/123
Haunersdorf 13/43
— 13/52
Haunkenzell 13/40
Haunold 5/7
Haunoldstein 29/21
Haunsfeld 13/115
Haunsheim 13/171
Haunshofen 13/29
Haunstetten 13/115
— 13/170
Haunswies 13/5
Haunwang 13/53
Haupeltshofen 13/178
Haupersweiler 11/4
Hauptmannsdorf.. 1/26
— 36/6
Hauptmannsgrün . 14/47
Hauptschwenda... 10/25
Hauptstuhl 13/91
Hauröden 6/51
Hauroth 11/6
Haurup 7/8
Haus 13/51
— 13/69
—, Markt 31/11
Hausach 16/18
Hausbach 11/48
— 29/27
Hausbay 11/10
Hausberge an der Porta, Stadt ... 9/25
Hausbreitenbach.. 17/12
Hausbrunn, Markt 29/16
Hausdorf 5/14
— 5/21
— 5/36
— 14/6
— 14/20
— 14/24
— 14/35
— 31/16
— 36/52
— (Eulengebirge) b. Neurode 5/8
Hause, Markt //Deutsch 36/54
Hausen 6/51
— 10/20
— 10/23
— 10/25
— 10/30
— 11/45
— 11/62
— 13/5
— 13/49
— 13/58
— 13/118
— 13/122
— 13/161
— 13/164
— 13/166
— 13/171
— 13/178
— 13/182
— 13/184
— 13/185
— 16/14
— 17/11
— 17/14
— 19/14
— 19/15
— 19/19
— a. Andelsbach. 12/2
— am Bach 15/10
— am Bussen... 15/11
— am Tann 15/6
— (Amtsgericht Arnstein) 13/155
— (Amtsgericht Karlstadt) ... 13/155
— an der Aach . 16/3
— an der Fils .. 15/16
— an der Lauchert 15/29
— a. d. Möhlin .. 16/11
— an der Rot .. 15/5
— an der Würm 15/22
— an der Zaber. 15/19
— -Arnsbach.... 10/40
— b. Bad Kissingen 13/156
— b. Geltendorf. 13/13
— b. Hofhegnenberg 13/13
— b. Mayen 11/8
— i. K. 12/1
— im Tal 16/5
—//Kirchen und.. 16/2
— ob Lontal.... 15/18
— ob Rottweil.. 15/30
— ob Urspring.. 15/11
— ob Verena ... 15/33
— über der Aar. 10/38
— vor der Höhe 10/38
— vor Wald 16/2
Haus Escherde ... 8/14
Hauset 11/57
Hausgereut 16/12
Hausham 13/18
Haushausen 13/21
Hausheim 13/58
— 29/21
Hauska 36/8
Hauskirchen 29/8
Hausleiten, Markt 29/12
Hausmannstätten 31/6
Hausmehring 13/10
Hausmenning 29/4
Hausneindorf 6/14
Haussömmern 6/47
Haustadt 27/3
Hausten 11/8
Haustenbeck 25/1
Haus- u. Laschkenkampe 37/18
Hauswalde 14/24
Hausweiler 11/4
Hauswurz 10/10
Hauteroda 6/29
Hautzendorf 29/16
Hauxdorf 13/60
Hauzenberg, Markt 13/79
Hauzendorf 13/67
Hauzenstein 13/67
Havekost 7/9
Havelberg, Stadt . 3/18
Havelse 8/8
Haverbeck 8/6
—//Klosterholte-. 8/52
Haverlah 8/18
Havert 11/58
Havetoft 7/16
Havetoftloit 7/16
Havighorst b. Bad Oldesloe 7/19
— b. Billstedt .. 7/19
Havixbeck 9/12
Hawangen 13/181
Hawran 36/7
Haxtum 8/56
Hayingen, Stadt.. 15/25
Hayn 17/24
— b. Stolberg ... 6/36
Hayna 6/28
— 13/90
Haynau, Stadt ... 5/32
Haynauisch Hermsdorf 5/32
Hayne 5/40
Haynrode 6/51
Haynsburg 6/41
Hebanz 13/142
Hebel 10/9
Hebelermeer 8/52
Hebenshausen 10/23
Heber 8/35
Heberndorf 17/19
Hebertsfelden 13/45
Hebertshausen.... 13/8
Heblos 19/17
Hebramsdorf 13/70
Hebrondamnitz ... 4/30
Hebsack 15/36
Hebstahl 19/13
Hechelmannskirchen 10/16
Hechendorf 13/29
— a. Pilsensee... 13/25
Hechenwang 13/16
Hechingen, Stadt.. 12/1
Hechlingen 13/120
Hechthausen 8/40
Hechtsheim 19/18
Heckelberg 3/10
Hecken 11/11
Heckenbach 11/2
Heckenbeck 21/4
Heckendalheim ... 27/7
Heckengereuth ... 6/49
Heckenmünster ... 11/52
Heckershausen ... 10/17
Heckfeld 16/34
Heckhalenfeld 11/49
Heckholzhausen .. 10/32
Heckhuscheid 11/49
Hecklingen 16/10
—, Stadt 24/6
Hedderhagen 25/1
Heddersdorf 10/14
Heddert 11/51
Heddesbach 16/30
Heddesheim 16/31
— (Nahe) 11/7
Heddinghausen ... 9/44
—//Langenstraße- 9/47
Hedehusum 7/21
Hedem 9/24
Hedemünden 8/21
Hedendorf 8/43
Hedeper 21/7
Hedern 8/31
Hedersdorf 13/127
Hedersleben 6/14
— 6/32
Hedwigenkoog 7/11
Hedwigsgrund 5/54
Hedwigsruh 5/52
Hedwigstein 5/60
Hedwigsthal 5/12
Heede 7/13
— 8/3
— 8/47
Heegheim 19/10
Heek 9/7
Heeke 8/48
Heelden 11/33
Heemsen 8/9
Heenes 10/14
Heepen 9/19
Heere//Groß 8/20
—//Klein 8/20
Heeren 6/16
— -Herken 11/33
— -Werve 9/52
Heeresgtsbez. Peenemünde *4/17*, 4/17
— PlatzBergen *8/31*, 8/31
Heeres-Gtsbez. Roßlau(Kr.Zerbst) *24/8*, 24/8
Heeresgtsbez. Truppenübungsplatz Baumholder *11/4*, 11/4
Heerstedt 8/45
Heersum 8/20
Heerte 21/7
Heerwegen, Stadt. 5/30
Heeselicht 1/37
— 14/27
Heesen 8/4
Heeslingen 8/39
Heeßel 8/28
— 8/40
Heeßen 9/8
— 26/1
Heesten 25/1
Heesterkante 8/49
Hefersweiler 13/93
Heftrich 10/38
Hege 13/179
Hegehof 1/28
Hegelhofen 13/184
Hegelingen 1/21
Hegenlohe 15/12
Hegensdorf 9/20
Hegersfelde 5/52
Hegerswalde 5/57
Hegesdorf//Groß .. 8/5
—//Klein 8/5
Hegewald 36/11
Heglau 13/120
Hegnabrunn 13/126
Hegnach 15/36
Hegne 16/3
Hegnenbach 13/188
Hehlen 21/6
—//Groß 8/29
Hehlingen 8/32
Heichelheim 17/24
Heid 17/16
Heida 6/30
Heidau 5/16
— 5/39
— 5/56
—//Alt Neu 5/10
—//Groß 5/14

Heidberg 8/41
Heidchen 4/9
Heiddorf 20/9
Heide, Ant. Kr. Angerburg, Forst, Gtsbez.//Borker . 1/18
—, Ant. Kr. Bitterfeld, Gtsbez. //Dübener 6/27
—, Ant. Kr. Bunzlau, Forst, Gtsbez. //Klitschdorf-Wehrauer 5/27
—, Ant. Kr. Ebenrode, Forst, Gtsbez. //Rominter ... 1/19
—, Ant. Kr. Gardelegen, Gtsbez. //Letzlinger .. 6/8
—, Ant. Kr. Goldap, Forst, Gtsbez. //Borker 1/21
—, Ant. Kr. Goldap, Forst, Gtsbez. //Rominter .. 1/21
—, Ant. Kr. Haldensleben, Gtsbez. //Letzlinger .. 6/9
—, Ant. Kr. Johannisburg, Forst, Gtsbez. //Johannisburger 1/32
—, Ant. Kr. Lötzen, Forst, Gtsbez. //Borker 1/33
—, Ant. Kr. Neidenburg, Forst, Gtsbez. //Ramucker .. 1/35
—, Ant. Kr. Niederbarnim, Forst, Gtsbez. //Barnimer .. 3/9
—, Ant. Kr. Oberbarnim, Forst, Gtsbez. //Barnimer .. 3/10
—, Ant. Kr. Ortelsburg, Forst, Gtsbez. //Johannisburger 1/36
—, Ant. Kr. Ortelsburg, Forst, Gtsbez. //Ramucker .. 1/36
—, Ant. Kr. Sensburg, Forst, Gtsbez. //Johannisburger 1/39
—, Ant. Kr. Sprottau, Forst, Gtsbez. //Klitschdorf-Wehrauer ... 5/43
—, Ant. Kr. Torgau, Gtsbez. //Dübener ... 6/38
Heide, Ant. Kr. Treuburg, Forst, Gtsbez. //Borker 1/29
—, Ant. Kr. Wittenberg, Gtsbez. //Dübener ... 6/40
—, Ant. Kr. Wolmirstedt, //Letzlinger .. 6/19
—, Forst, Gtsbez. //Carolather .. 5/30
—, Forst, Gtsbez. //Arnswalder . 4/32
—, Forst, Gtsbez. //Landsberger 3/30
—, Forst, Gtsbez. //Lieberoser .. 3/33
—, Forst, Gtsbez. //Massiner ... 3/30
—, Forst, Gtsbez. //Mützelburger 4/16
—, Forst, Gtsbez. //Oranienburger 3/9
—, Forst, Gtsbez. //Prignitzer .. 3/12
—, Forst, Gtsbez. //Rüdersdorfer 3/9
—, Forst, Gtsbez. //Ruppiner .. 3/14
—, Forst, Gtsbez. //Saganer 5/43
—, Forst, Gtsbez. //Soldiner ... 3/37
—, Forst, Gtsbez. //Taberbrücker 1/37
—//Groß 8/30
—, Gtsbez. //Annaburger 6/38
—, Gtsbez. //Schlochauer 4/39
—, Gtsbez. //Wusterhausener 3/15
—//Hagenower .. 20/8
—//Klein 8/30
—, Gtsbez.//Oranienbaumer .. 24/7
—, Stadt 7/11
Heideanger 5/42
Heideberg 1/36
Heidebrink 4/17
Heideck, Stadt ... 13/122
Heideckshof 1/20
Heidefelde 5/58
Heidegrund 5/20
— 5/30
Heidehammer 5/52
Heidekamp 7/19
Heidekavel 4/32
Heidelbach 19/6
Heidelbeck 25/2
Heidelberg 5/11
—, Stadt 16/27
Heidelheim 13/134
Heideloh 6/27
Heidelsheim 16/22
Heidemaulen 1/12
Heiden 9/9
— 25/1
Heidenanger (Ostpr.) 1/28
Heidenau 3/27
— 8/33
—, Stadt 14/27
Heidenberg 1/18
Heidenburg 11/51
Heidenfeld 13/166
Heidenheim 13/120
—, Stadt 15/18
Heidenhofen 16/2
Heidenoldendorf .. 25/1
Heidenpiltsch 36/43
Heidenreichstein //Reinberg 29/9
—, Stadt 29/9
Heidensee 1/21
Heiderode 1/7
Heidersbach 16/29
Heidersdorf 5/17
— 5/22
— 5/38
— 5/49
— 5/56
— 14/22
Heidesheim am Rhein 19/9
—//Colgenstein-.. 13/89
Heidevorwerk 5/22
Heidewald 1/23
Heidewaldburg ... 1/12
Heidewilxen 5/20
Heidgraben 7/13
Heidhof 20/9
Heidig 1/32
Heidisch//Nieder .. 36/46
Heidmühlen 7/17
Heidorn//Klein ... 8/8
Heidweiler 11/52
Heiersdorf 17/10
Heigenbrücken ... 13/147
Heikendorf 7/14
Heil 9/52
Heilbach 11/46
Heilberscheid 10/39
Heilbronn 13/117
—, Stadt 15/1
Heilbrunn 13/40
—, Bad 13/26
—, Markt 30/7
Heilenbach 11/46
Heilgersdorf 13/149
Heilhausen 11/49
Heiligelinde 1/11
Heiligenbeil, Stadt 1/5
Heiligenberg 16/6
— 30/6
Heiligenblut 32/7
Heiligenborn 9/53
— 10/29
— 14/34
Heiligenbrunn 31/5
Heiligendorf 8/32
Heiligenfelde 1/6
— 6/13
— 8/4
Heiligengrabe 3/12
Heiligenhafen, Stadt 7/12
Heiligenhagen 20/12
Heiligenhain 1/7
Heiligenhaus 11/27
Heiligenkirchen .. 25/1
Heiligenkreutz ... 1/12
— im Lafnitztale, Markt 31/5
Heiligenkreuz 17/23
— 29/5
— 36/26
— 36/40
— am Waasen .. 31/9
Heiligenloh 8/4
Heiligenmoschel .. 13/91
Heiligenrode 8/4
— 10/17
Heiligenroth 10/39
Heiligensee 5/27
Heiligenstadt 13/114
—, Stadt 6/46
Heiligenstedten ... 7/18
Heiligenstedtenerkamp 7/18
Heiligenstein 13/99
Heiligenthal 1/6
— 6/32
— 8/34
Heiligenwald 27/4
Heiligenwalde 1/10
— 1/12
Heiligenzell 16/13
Heiligenzimmern .. 12/1
Heilig Kreuz 13/27
Heiligkreuz 13/148
Heiligkreuzsteinach 16/30
Heiligkreuztal 15/31
Heilingen 17/18
Heilinghausen 13/67
Heilsberg 17/18
—, Stadt 1/6
Heilsbronn, Stadt 13/109
Heilshoop 7/19
Heilshorn 8/41
Heimarshausen ... 10/24
Heimbach 10/25
— 10/38
— 11/4
— 11/9
— 11/62
— 16/10
Heimberg 11/7
Heimboldshausen . 10/14
Heimborn 10/34
Heimbuchenthal .. 13/147
Heimburg 21/2
Heimenegg 13/182
Heimenkirch, Markt 13/179
Heimerdingen 15/22
Heimersheim 11/2
— 19/7
Heimertingen 13/181
Heimertshausen .. 19/6
Heimerzheim 11/38
Heimfelde 1/19
Heimkirchen 13/91
Heimpersdorf 13/183
Heimschuh 31/9
Heimsen 9/25
Heimsheim, Stadt 15/22
Heimstetten 13/20
Heina 10/19
Heinade 21/6
Heinbockel 8/43
Heinde 8/20
—//Neu 20/7
Heindlschlag 13/80
Heindorf 36/48
Heine 5/52
— 8/45
Heinebach 10/19
Heinersberg 13/125
Heinersbrück 3/26
Heinersdorf 3/6
— 3/30
— 3/31
— 3/35
— 5/33
— 5/39
— 5/56
— 13/113
— 17/20
Heinersdorf 17/22
— am Jeschken 36/16
— an der Tafelfichte 36/11
— b. Frankenstein in Schlesien 5/7
—//Klein 3/41
—//Lang 3/41
Heinersgrün 14/46
Heinersreuth 13/46
— 13/111
— 13/138
Heinfriede 37/31
Heining 13/17
— 13/63
Heiningen 8/18
— 15/5
— 15/16
Heinitzpolder 8/57
Heinkenborstel ... 7/15
Heinreichs 29/9
— (Allentsteig).. 29/27
— bei Weitra .. 29/9
— (Großgerungs) 29/27
Heinrichau 5/7
— 5/21
— 37/31
—//Alt 5/7
Heinrichsberg 6/19
— 29/15
Heinrichschlag ... 29/17
—//Groß 30/7
Heinrichsdorf 1/2
— 1/3
— 1/8
— 1/35
— 1/37
— 1/38
— 1/39
— 3/10
— 3/14
— 4/9
— 4/28
— 4/38
— 5/12
— 5/48
—//Groß 1/20
—//Klein 1/20
Heinrichsfeld 3/39
Heinrichsfelde 1/23
— 1/26
— 5/58
Heinrichsgrün, Stadt 36/30
Heinrichshagen ... 21/6
Heinrichsheim 13/183
Heinrichshof (Oberschlesien).. 5/49
Heinrichshofen ... 13/16
Heinrichshütte ... 5/12
Heinrichskirchen .. 13/61
Heinrichsort 14/7
Heinrichsreit 13/47
Heinrichsruh 4/16
Heinrichstal (Ostpr.) 1/29
Heinrichsthal 13/146
Heinrichswalde ... 1/20
— 4/16
— 4/39
— 5/7
— 20/15
Heinrikau 1/3
Heinrode 37/33
Heins 8/44
Heinsberg 9/49
—, Stadt. 11/58

4 Pommern, **5** = **5 A** (1—43) Niederschlesien und **5 B** (44—79) Oberschlesien, **6** Prov. Sachsen, **7** Schleswig-Holstein, **15** Württemberg, **16** Baden, **17** Thüringen, **18** Hamburg, **19** Hessen, **20** Mecklenburg, **21** Braunschweig, **22** Oldenburg, **31** Steiermark, **32** Kärnten, **33** Salzburg, **34** Tirol, **35** Vorarlberg, **36** Sudetenland, **37** Danzig-Westpreußen, **38** Wartheland.

Heinsdorf 3/8
Heinsen 8/6
— 8/34
Heinsheim 16/32
Heinsort 1/22
Heinstetten 16/5
Heintrop 9/51
Heinum 8/14
Heinzenbach 11/11
Heinzenberg 10/40
— 11/7
Heinzendorf 5/7
— 5/10
— 5/11
— 5/22
— 5/29
— 5/56
— 36/6
— 36/48
— 36/52
— an der March 36/50
—//Groß 5/41
—//Klein 5/43
—//Ober 36/57
—//Unter 36/47
— unter der Dürren Koppe 36/50
Heinzenhausen ... 13/93
Heinzerath 11/45
Heinzhof 36/47
Heiroth 11/47
Heisberg 9/50
Heisdorf 11/49
Heise 8/45
Heisebeck 10/15
Heisede 8/19
Heisfelde 8/57
Heissum 8/18
Heist 7/13
Heistenbach 10/37
Heisterbacherrott 11/43
Heisterberg 10/29
— 27/8
Heistern 1/3
Heisters 19/17
Heitbrack 8/36
Heitel 8/50
Heitersheim 16/15
Heiterwang 34/7
Heithöfen 8/54
Heitlingen 8/7
Heitzenhofen 13/67
Hekese 8/48
Helberhausen 9/50
Helbigsdorf 14/22
— 14/26
Helbra 6/32
Helchenbach 13/49
Helchenried 13/182
Heldburg, Stadt .. 17/16
Helden 9/49
Heldenbergen 19/14
Heldenfelde 1/34
Heldenfingen 15/18
Heldenhöh 1/32
Heldenstein 13/19
Heldmannsberg ... 13/121
Heldra 10/7
Heldritt 13/112
Heldrungen, Stadt 6/29
Helena 13/58
Helfant 11/50
Helfenberg 30/13
Helfendorf 13/4
Helfersdorf 10/11
Helferskirchen 10/39
Helfta 6/32
Helgersdorf 9/50
Helgoland 7/13
Hellborn 17/23
Hellbrunn.... *1/19*, 1/19
Helle 3/12
— 8/48
—//Groß 20/10
—//Klein 20/10
—//Würtsch- 5/41
Hellefeld 9/43
— (Niederschles.) 5/12
Hellenbach 13/113
Hellendorf 8/28
— 14/27
—//Eft- 11/50
Hellengrund 1/36
Hellenhahn-Schellenberg ... 10/34
Hellental 21/6
Hellenthal 11/62
Hellerau 14/21
— (Ostpr.) 1/21
Hellern *8/53*, 8/53
Hellertshausen ... 11/45
Hellingen 13/154
— 17/16
Hellinghausen 9/47
Hellingst 8/41
Hellmahnen 1/34
Hellmitzheim 13/136
Hellmonsödt, Markt 30/10
Hellpfau-Uffendorf, Markt 30/3
Hellschen-Heringsand-Unterschaar 7/11
Hellstein 10/11
Hellwege 8/42
Helm 20/8
Helmarshausen, Stadt 10/15
Helmbrechts 13/73
—, Stadt 13/129
Helmenzen 11/3
Helmeringhausen.. 9/44
Helmerkamp 8/29
Helmern 9/20
— 9/27
Helmeroth 11/3
Helmers 17/17
Helmershausen ... 17/17
Helmershof//Struth 10/13
Helmighausen 10/22
Helminghausen ... 9/44
Helmlingen 16/12
Helmscheid 10/6
Helmscherode 21/4
Helmsdorf 3/38
— 6/48
— b. Pirna 14/27
—//Klein 5/32
Helmsgrün 14/47
— 17/20
Helmshausen 10/19
Helmsheim 16/22
Helmstadt 16/33
—, Markt 13/160
Helmste 8/43
Helmstedt, Stadt 21/5
Helmstorf 7/14
— 8/33
— 20/12
Helpe 4/32
Helpershain 19/6
Helpsen 26/1
Helpt 20/15
Helsa 10/17
Helsdorf 14/38
Helse-Helserdeich-Darenwurth 7/20
Helsen 10/22
Helserdeich-Darenwurth//Helse- .. 7/20
Helsinghausen 8/5
Helstorf 8/8
Helte 8/52
Heltersberg 13/97
Helvesiek 8/42
Helzendorf 8/4
Hemau, Stadt ... 13/62
Hembach 19/13
Hembergen 9/14
Hembsen 9/23
Hemden 9/9
Hemdingen 7/13
Hemelingen *8/44*
Hemeln 8/21
Hemer, Stadt 9/46
Hemeringen 8/6
Hemfurth 10/5
Hemhausen 13/11
Hemhof 13/22
Hemhofen 13/123
Hemkenrode 21/3
Hemleben 6/29
Hemm 8/40
Hemme 7/11
Hemmelzen 11/3
Hemmen 19/17
Hemmendorf 8/6
— 14/33
— 15/32
Hemmenhofen 16/3
Hemmerde 9/52
Hemmerden 11/29
Hemmern 9/47
Hemmersdorf 5/7
— (Saar) 27/6
Hemmersheim 13/140
Hemmighausen ... 10/6
Hemmingen 8/7
— 15/22
Hemmingstedt ... 7/20
Hemmoor 8/40
Hemsbach 13/146
— 16/29
— 16/31
Hemsbünde 8/42
Hemschlar 9/53
Hemsdorf 6/19
Hemsen 8/52
Hemsendorf 6/37
Hemslingen 8/42
Hemsloh 8/3
Hemstedt 6/8
Henau 11/11
Hendungen 13/161
Henfenfeld 13/121
Henfstädt 17/16
Heng 13/58
Hengelbach 17/18
Hengeler-Wendfeld 9/7
Hengen 15/25
Hengersberg, Markt 13/43
Henglarn 9/20
Hengsberg 13/97
— 31/9
Hengsen 9/52
Hengstbach 13/100
Hengstenberg 1/24
Hengstererben 36/36
Hengstfeld 15/10
Henkendorf 4/33
Henkenhagen 4/6
— 4/25
— 4/27
Henndorf 1/28
— 33/4
— im Burgenland 31/4
Henneberg 17/17
Henneckenrode ... 8/20
Hennef (Sieg) 11/43
Hennen 9/46
Hennenbach 13/109
Hennenberg 1/34
Hennersdorf 3/32
— 5/13
— 5/16
— 5/17
— 5/31
— 5/36
— 5/40
— 5/51
— 14/6
— 14/20
— 14/24
— 36/9
— 36/12
— 36/13
— 36/48
—//Groß 3/38
—//Klein 3/38
—//Klein 5/37
—//Ober 36/17
—//Ziethen 5/38
Hennerwitz 5/54
Hennethal 10/38
Hennhofen 13/188
Hennickendorf ... 3/8
— 3/9
Hennigerode// Weidenbach m. 10/23
Hennigsdorf 3/11
— 5/20
Henningen 6/15
Henningsleben 6/47
Hennstedt 7/11
— 7/18
Hennweiler 11/7
Henrichenburg ... 9/13
Henschleben 6/50
Hensken 1/26
Henstedt 7/17
— 8/4
—//Groß 8/4
—//Klein 8/4
Henstorf 25/2
Hentern 11/50
Henzegrund 5/30
Henzendorf 3/28
Hepberg 13/15
Heppdiel 13/162
Heppen 9/51
Heppenbach 11/60
Heppendorf 11/37
Heppenheim a. d. Wiese 19/20
—//Gau- 19/7
—, Stadt 19/8
Heppstädt 13/123
Hepsisau 15/26
Hepstedt 8/39
Herandstal 1/21
Herautz 36/47
Herbartsdorf 13/112
Herbartswind 17/16
Herbede 9/45
Herbelhausen 10/8
Herbergen 14/27
Herberhausen 8/17
Herbern 9/11
Herbersdorf 3/8
— 5/41
— 31/3
Herberstein 5/48
Herbertingen 15/31
Herbertshausen ... 9/53
Herbertshofen 13/188
— 15/11
Herbitz 36/3
Herbitzheim 27/7
Herblingen 13/185
Herblinghausen ... 9/43
Herbolzheim 13/140
— 16/10
— 16/32
Herborn 11/4
—, Stadt 10/29
Herbornseelbach .. 10/29
Herbotitz 36/49
Herbram 9/20
Herbrechtingen ... 15/18
Herbrum 8/47
Herbsen 10/22
Herbsleben 17/14
Herbstadt 13/158
Herbstein 19/17
Herbstfelde 1/26
Herbsthausen 1/18
— 15/24
Herbstmühle 11/46
Herchen 11/43
Herchenhain 19/17
Herchenrode 19/11
Herchsheim, Markt 13/165
Herchweiler 13/93
Herda 17/12
Herdecke, Stadt .. 9/45
Herdenau 1/20
Herdhausen 5/5
Herdorf 11/3
Herdringen 9/43
Herdwangen 16/6
Heretshausen 13/5
Heretsried 13/188
Herfa 10/14
Herford, Stadt ... 9/18
Herforst 11/46
Hergarten 11/62
Hergenfeld 11/7
Hergenrath 11/57
Hergenroth 10/34
Hergensweiler 13/179
Hergersbach 13/137
Hergersdorf 19/6
Hergershausen 10/20
— 19/12
Hergersweiler 13/88
Herges-Auwallenburg 10/13
— -Hallenberg... 10/13
Hergetsfeld 10/9
Hergisdorf 6/31
Hergolshausen 13/166
Hering 19/12
Heringen 10/14
— 10/30
—, Stadt 6/36
Heringhausen 9/48
— 10/6
Heringsand-Unterschaar//Hellschen- 7 11
Heringsdorf 7/12
—, Seebad 4/17
Herischdorf 5/34
Herken//Heeren- .. 11/33
Herkendorf 8/6
Herkensen 8/6
Herkersdorf 11/3
Herkheim 13/185
Herl 11/51
Herlasgrün 14/45

Herlazhofen 15/37
Herlefeld 10/19
Herleshausen 10/7
Herlheim 13/151
Herlikofen 15/15
Herlinghausen 9/27
Herlsdorf 36/43
Hermagor, Stadt.. 32/3
Hermanitz an der Elbe 36/21
Hermann-Göring-Koog 7/6
Hermannlöhlen ... 1/23
Hermannrode 10/23
Hermannsbad 38/7
Hermannsberg 13/38
— 13/149
Hermannsburg ... 8/29
Hermannschlag ... 30/7
Hermannsdorf 14/4
— 36/41
— (Kreis Znaim) 29/26
— (Ostpr.)..... 1/26
Hermannseifen ... 36/13
Hermannsfeld 17/17
Hermannsgrün ... 36/36
Hermannshagen .. 20/7
—, Dorf 4/8
—, Haide..... 4/8
Hermannshöhe ... 4/30
Hermannshof..... 4/8
Hermannspiegel... 10/16
Hermannsruh 1/39
Hermannstadt.... 36/44
Hermannstein 10/41
— O. S. 5/56
Hermannsthal 4/6
— 36/16
— O. S. 5/58
Hermannswalde... 1/10
Hermaringen 15/18
Hermelsdorf..... 4/12
Hermenau//Groß.. 1/8
Hermenhagen 1/2
Hermentingen 12/2
Hermerode..... 6/31
Hermersberg 13/97
Hermersdorf 3/31
— 36/20
— 36/31
—//Böhmisch.... 36/57
—//Frei..... 36/45
—//Mährisch 36/57
Hermershausen ... 10/18
Hermesdorf 11/46
— 36/50
Hermeshof..... 1/21
Hermeskeil..... 11/51
Hermespand 11/49
Hermigsdorf//Klein 36/49
Hermitz 36/52
Hermsdorf 1/5
— 1/10
— 3/7
— 3/36
— 3/38
— 4/36
— 5/6
— 5/19
— 5/30
— 5/31
— 6/19
— 14/7
— 14/21
— 14/34
— 17/13
— 17/23
— 36/5
Hermsdorf 36/6
— 36/9
— 36/11
— 36/15
— 36/43
— a. d. Katzbach 5/32
— a./Spree 5/35
— b. Dippoldiswalde 14/20
— b. Frauenstein 14/20
— b. Mittweida.. 14/38
— b. Priebus (Schlesien) ... 5/42
— b. Rochlitz ... 14/38
— b. Ruhland... 5/35
— b. Sagan 5/43
—//Groß..... 36/52
—//Haynauisch .. 5/32
—//Klein 36/52
—, Kreis Waldenburg (Schles.) 5/21
— (Kynast)..... 5/34
—//Nieder 5/56
—//Ober 5/56
—//Städtisch 5/37
Hermsgrün..... 14/46
Hermstedt 17/24
Hermswalde..... 3/27
Hermuthausen.... 15/21
Hernals (Wien)... 28
Herne, Stadt..... 9/34
Hernstein 29/5
Herold 10/37
— 14/4
Heroldingen..... 13/185
Heroldishausen ... 6/47
Heroldsbach..... 13/118
Heroldsberg..... 13/116
Herolz..... 10/21
Herongen 11/28
Herpersdorf..... 13/109
— 13/127
— 13/131
— 13/136
Herpf 17/17
Herreden 6/45
Herrenalb, Stadt.. 15/9
Herrenberg, Stadt 15/8
Herrenbreitungen . 10/13
Herrendorf..... 1/20
— 1/29
— 3/37
Herrengosserstedt. 6/29
Herrenhof..... 17/14
— -Brandstade .. 8/34
Herrenkirch..... 5/59
Herren Steinfeld .. 20/14
Herrenstetten 13/175
Herren-Sulzbach .. 11/4
Herrentierbach ... 15/10
Herrentrup..... 25/1
Herren- und Mönchengrebin . 37/15
Herrenzimmern ... 15/24
— 15/30
Herresbach..... 11/8
Herressen 17/24
Herreth..... 13/139
Herretshofen 13/175
Herrhausen 21/4
Herrieden, Stadt.. 13/117
Herringen..... 9/52
Herringhausen.... 8/54
— 9/22
— 9/47
Herringsen 9/51
Herrischried..... 16/4
Herrlich 36/10
Herrlingen 15/34
Herrlitz//Groß.... 36/55
—//Klein 36/45
Herrmannsacker .. 6/36
Herrmannsdorf ... 5/5
— 5/27
— 5/36
Herrmannsort 1/31
Herrmannswaldau 5/32
Herrmenau..... 5/12
Herrnbach 1/34
Herrnbaumgarten, Markt 29/16
Herrnberchtheim.. 13/140
Herrnberg 31/5
Herrnburg 20/13
Herrndorf..... 1/10
— 5/10
— 5/30
— 5/39
— 14/22
—//Groß..... 36/9
Herrnfeld 36/46
Herrngiersdorf.... 13/70
Herrnhausen 13/30
Herrnhofen 5/12
Herrnhut, Stadt.. 14/25
Herrnlauersitz 5/10
Herrnleis 29/16
Herrnmotschelnitz 5/22
Herrnneuses..... 13/131
Herrnpetersdorf... 5/11
Herrnried 13/62
Herrnsaal..... 13/49
Herrnsberg..... 13/122
Herrnschwende ... 6/50
Herrnsdorf..... 13/110
— 14/38
— 36/46
Herrnsheim 19/20
—, Markt 13/157
Herrnskretschen .. 36/20
Herrnstadt, Stadt 5/10
Herrnwahlthann .. 13/49
Herrnwalde 36/17
Herrsching 13/25
Herrstein 11/4
Hersbruck, Stadt . 13/121
Herschbach 11/2
— (Oberwesterwaldkreis).... 10/34
— (Unterwesterwaldkreis).... 10/39
Herschberg..... 13/97
Herschbroich 11/2
Herschdorf..... 17/18
— b. Leutenberg 17/19
— b. Pößneck... 17/19
Herscheditz 36/33
Herscheid..... 9/42
— -Hontheim-Sellerich 11/49
Herschfeld 13/163
Herschweiler-Pettersheim 13/93
Herschwiesen..... 11/10
Hersel..... 11/38
Hersfeld, Stadt... 10/14
Herßum 8/52
Herste..... 9/23
Herstelle..... 9/23
Hertefeld 3/11
Hertelsaue 4/32
Herten 16/14
—, Stadt..... 9/13
Hertersdorf 36/49
Hertigswalde 14/27
Hertine..... 36/19
Hertingen..... 16/15
Hertingshausen ... 10/17
— 10/18
Hertlingshausen .. 13/89
Hertmann-Lohbeck 8/48
Hertmannsweiler.. 15/36
Hertwigswaldau .. 5/36
— 5/43
Hertwigswalde.... 5/7
Hertzberg//Groß .. 4/38
Hervest..... 9/13
Herwigsdorf..... 5/29
— 14/25
Herxheim..... 13/94
— a. Berg 13/96
Herxheimweyher.. 13/94
Herzberg 3/7
— 4/34
— 20/11
— 37/15
— a. Harz, Stadt 8/23
— (Elster), Stadt 6/37
— (Mark)..... 3/14
Herzebocholt 9/9
Herzebrock 9/28
Herzershof..... 3/31
Herzfeld 9/8
— 11/49
— 20/9
Herzfelde 3/9
— 3/16
— 6/13, 6/13
— (Ostpr.)..... 1/7
Herzhausen 9/50
— 10/8
— 10/28
Herzhorn 7/18
Herzlake..... 8/52
Herzogau 13/78
Herzogbirbaum ... 29/12
Herzogenaurach, Stadt..... 13/123
Herzogenburg, Stadt..... 29/21
Herzogenrath..... 11/54
Herzogenreuth.... 13/110
Herzogenweiler ... 16/7
Herzog-Juliushütte 21/4
Herzoglich Ellguth 5/59
Herzogsau 1/35
Herzogsdorf..... 1/32
— 30/10
— 36/53
Herzogshain..... 5/79
Herzogshöhe 1/29
Herzogshufen..... 5/5
Herzogskirch 1/22
Herzogskirchen ... 1/29
Herzogsmühle 1/29
Herzogsreut..... 13/80
Herzogsrode..... 1/21
Herzogswaldau.... 5/27
— 5/36
— 5/41
—//Mittel..... 5/29
—//Nieder..... 5/29
—//Ober..... 5/29
Herzogswalde..... 1/5
— 1/8
— 3/35
— 5/7
— 5/11
— 5/51
— 14/26
—//Groß..... 37/30
Herzogsweiler..... 15/13
Herzogtal..... 5/30
Herzogwald 36/43
Herzsprung..... 3/6
— 3/12
Herzwolde..... 20/15
Hesborn 9/44
Hesebeck//Groß... 8/36
—//Klein..... 8/36
Hesedorf bei Bremervörde ... 8/39
— bei Gyhum... 8/39
Hesel..... 8/57
— 8/59
Hesepe..... 8/48
— 8/49
—//Groß..... 8/52
—//Klein..... 8/52
Hesepertwist 8/52
Heskem..... 10/18
Hespe-Hiddensen.. 26/2
Hesperinghausen .. 10/22
Heßbach..... 13/109
Heßberg 17/16
Heßdorf..... 13/123
— 13/150
Hesselbach 9/53
— 13/125
— 13/166
— 19/13
Hesselberg 13/123
Hesseldorf..... 10/11
Hesselhurst..... 16/12
Hesseln 9/21
Hesselsdorf..... 36/40
Hesselteich..... 9/21
Hessen, Flecken... 21/7
Hessendorf..... 8/5
Hessenreuth..... 13/50
Hessenthal..... 13/147
Hesserode..... 6/45
— 10/19
Heßheim..... 13/89
Hessigheim..... 15/23
Hessisch Lichtenau, Stadt..... 10/23
— Oldendorf, Stadt..... 8/5
Heßlar..... 10/19
— 13/155
Heßles..... 10/13
Heßlingen..... 8/5
Heßloch..... 19/20
Heßloh 25/1
Hestedt..... 6/15
Hesterberg 8/9
Hestrup..... 8/49
Hesweiler 11/12
Heteborn..... 6/12
Hetjershausen 8/17
Hetlingen 7/13
Hetschbach..... 17/16
— 19/13
Hetschburg..... 17/24
Hetschigau..... 36/40
Hettenhain..... 10/38
Hettenhausen..... 10/10
— 13/97
Hettenleidelheim.. 13/89
Hettenrodt..... 11/4
Hettensen..... 8/22
Hettenshausen.... 13/21
Hettersroth..... 10/11
Hetthorn..... 8/45
Hettigenbeuern ... 16/29
Hettingen..... 12/2
— 16/29
Hettlingen 13/188
Hettmannsdorf ... 29/18
Hettstadt..... 13/167
Hettstedt, Stadt .. 6/31
Hetzbach 19/13

Hetzdorf 3/13
— 14/22
— 14/34
— 17/23
Hetzelsdorf 13/114
Hetzerath 11/52
Hetzerode 10/7
Hetzles 13/118
Hetzlos 13/152
Hetzmannsdorf ... 13/78
— 29/10
— 29/12
Hetzwege 8/42
Heubach 10/21
— 13/149
— 17/16
— 19/12
—, Stadt 15/15
Heuberg 13/117
— 13/122
— 13/185
Heubisch 17/22
Heubsch 13/126
Heubude 1/22
Heubuden 37/18
Heuchelheim 10/30
— 13/88
— 13/123
— 19/10
— 19/15
— b. Frankenthal 13/89
Heuchling 13/127
Heuchlingen *15/15*, 15/15
— 15/18
Heuckewalde 6/41
Heudeber 6/18
Heudorf 5/11
— 15/31
— b. Meßkirch .. 16/5
— (früher Kr. Riedlingen)... 15/31
— im Hegau 16/5
Heuersdorf 14/33
Heuerßen 26/2
Heuerstein 5/50
Heuerstorf 8/36
Heufelden 15/11
Heufurt 13/161
Heufurth 29/10
Heugraben 31/5
Heugrumbach 13/155
Heuhof 13/56
Heukewalde 17/13
Heumaden 13/77
Heumoth 29/17
Heupelzen 11/3
Heuraffl//Vorder- 30/7
Heusenstamm 19/19
Heustreu 13/163
Heusweiler 27/5
Heutensbach 15/5
Heuthen 6/46
Heutingsheim 15/23
Heuweiler 16/11
Heuzert 10/34
Hevensen 8/22
Hewingsen 9/51
Hexenagger 13/68
Heyda 14/23
— 14/34
— 14/35
— 17/11
Heydau 5/29
Heyde 1/2
Heydeberg .. *1/25a*, 1/23
Heydebreck 4/27
— O. S. 5/48
Heydekrug .. *1/23*, 1/23
Heyen 21/6
Heyerode 6/48
— 10/20
Heyersdorf 5/28
— 14/49
Heyersum 8/14
Heygendorf 17/24
Heynitz 14/26
Heyweiler 11/11
Hibben 8/9
Hickerstall 13/45
Hickeshausen 11/49
Hiddenhausen 9/22
Hiddensee 4/14
Hiddensen//Hespe- 26/2
Hiddesen 25/1
Hiddestorf 8/7
Hiddingen 8/42
Hiddinghausen ... 9/45
Hiddingsel 9/10
Hiddingsen 9/51
Hieflau 31/10
Hiendorf 13/68
Hienheim 13/49
Hierscheid 27/4
Hietzing (Wien)... 28
Hilbeck 9/52
Hilberath 11/38
Hilbersdorf 5/31
— 5/49
— 14/22
— 17/13
Hilbersheim //Nieder- 19/9
—//Ober- 19/9
Hilbeten 36/49
Hilbringen 27/3
Hilchenbach, Stadt 9/50
Hildburghausen, Stadt 17/16
Hildebrandshagen . 4/11
Hildebrandshausen 6/48
Hilden, Stadt 11/27
Hildenbach 13/142
Hilders 10/10
Hildesheim 3/40
—, Stadt 8/13
Hildfeld 9/44
Hildrizhausen 15/8
Hilgartsberg 13/76
Hilgendorf 20/13
Hilgenreit 13/47
Hilgenroth 10/38
— 11/3
Hilgermissen 8/4
Hilgersdorf 36/18
Hilgershausen 10/19
— 10/23
Hilgert 10/39
— 11/9
Hilgertshausen 13/5
Hilkenbrook 8/47
Hilkerode 8/15
Hilkhausen 11/3
Hillartshausen ... 10/14
Hille 9/25
Hillegossen 9/19
Hillemühl 36/20
Hillensberg 11/58
Hillentrup 25/2
Hillersdorf 5/49
— 36/48
Hillerse 8/22
— 8/32
Hillershausen 10/6
Hillersleben 6/9
Hillesheim 11/47
— 19/18
Hillgroven 7/11
Hilligsfeld//Groß . 8/6
—//Klein 8/6
Hillmersdorf 6/37
Hillscheid 10/39
Hillstett 13/59
Hilmersdorf 14/8
Hilmes 10/14
Hilmsdorf 14/38
Hilmsen 6/15
Hilperhausen 10/14
Hilpersried 13/69
Hilpertsau 16/26
Hilpertshausen ... 13/167
Hilpertswerder 1/17
Hilpoltstein, Stadt 13/122
Hilsbach 16/33
Hilscheid 11/45
Hilst 13/97
Hilten 8/49
Hiltenfingen 13/186
Hilter 8/47
— 8/53
Hiltersdorf 13/37
Hiltersklingen //Ober- 19/13
—//Unter- 19/13
Hiltersried 13/78
Hiltpoltstein 13/118
Hiltrup 9/12
Hilwartshausen ... 8/16
Hilzingen, Marktfl. 16/3
Himbach 19/10
Himbergen 8/36
— 8/53
Himmelberg 32/4
Himmelforth 1/8
Himmelhartha 14/38
Himmelkron 13/126
Himmelpfort 3/16
—, Forst, Gtsbez. 3/16
Himmelpforten ... 8/43
Himmelreich 36/25
Himmelsberg 10/18
— 17/21
Himmelstadt 13/155
Himmelstädt 3/30
Himmelsthür 8/19
Himmelwitz 5/50
Himmern 8/51
Himmighausen ... 9/23
Himmighofen 10/36
Himmlisch Rybnai 36/46
Himstedt//Groß... 8/20
—//Klein 8/20
Hindelang 13/187
Hindelwangen 16/5
Hindenberg 3/14
— 3/25
— 20/13
Hindenburg 1/7
— 3/13
— 3/16
— 4/12
— 6/13
— O.S., Stadt .. 5/64
Hindfeld 17/16
Hindorf 5/34
Hingstheide 7/18
Hinnebeck 8/41
Hinnenburg 9/23
Hinnenkamp 8/48
Hinrichsberg 20/16
Hinrichsdorf 20/12
Hinrichshagen 20/15
— 20/16
Hinsbeck 11/30
Hinsdorf 24/7
Hinte 8/58
Hinter Bollhagen.. 20/12
Hintereben 13/80
Hinteregg 31/7
Hinter Ehrnsdorf.. 36/51
Hinterhäuser 13/56
Hinterhausen 11/47
Hinterheide 5/27
Hinterhermsdorf .. 14/27
Hinterhornbach .. 34/7
Hinterkirchen 10/34
Hinterkleebach ... 13/111
Hinter Kotten ... 36/40
Hintermeilingen .. 10/30
Hintermühlen 10/34
Hinternah 6/49
—, Forst, Gtsbez. 6/49
Hinterrod 17/16
Hinterschmiding .. 13/80
Hintersdorf 29/23
Hintersee 4/16
— 33/4
Hintersteinau 10/21
Hinterstoder 30/8
Hintertannen 1/26
Hintertiefenbach .. 11/4
Hinteruhlmanns- dorf 17/10
Hinterwald 10/36
Hinterwalde 5/57
Hinterwasser 5/58
Hinterweidenthal 13/97
Hinterweiler 11/47
Hinterzarten 16/16
Hintring 13/65
Hintschingen 16/2
Hintzendorf- Stellenfelde 8/44
Hinzbruch 1/37
Hinzdorf 3/18
Hinzenbach 30/6
Hinzenburg 11/51
Hinzendorf 4/12
— 5/28
Hinzenhagen 20/7
Hinzerath 11/45
Hinzert 11/51
Hinzweiler 13/93
Hippersdorf 29/23
Hippetsweiler 12/2
Hipples 29/12
Hipstedt 8/39
Hirblingen 13/170
Hirm 29/7
Hirnkirchen 13/11
Hirnsberg 13/22
Hirnsdorf 31/17
Hirnstetten 13/115
Hirrlingen 15/32
Hirsau 15/9
Hirschaid 13/110
Hirschau 13/56
— 15/32
—, Stadt 13/37
Hirschaue 5/16
Hirschbach 6/49
— 13/64
— 13/72
— 13/188
— 14/20
— 30/4
—, Markt 29/9
Hirschberg 1/31
— 1/37
— 10/29
— 10/37
— 13/38
— 13/43
Hirschberg 36/48
— i. Rsgb., Stadt 5/25
—, Markt 36/8
—, Stadt 9/43
—, Stadt 17/20
Hirschburg..*20/12*, 20/12
Hirschdorf 1/7
— 36/55
Hirschegg Piber... 31/16
— Rein 31/16
Hirschen 1/39
Hirschendorf 17/16
Hirschenhausen... 13/24
Hirschenschlag ... 29/9
Hirschenstand 36/36
Hirschenwies 29/9
Hirschfeld 1/10
— 6/30
— 13/125
— 13/166
— 14/26
— 14/36
— 14/49
— 17/13
— 36/25
— (Hunsrück) .. 11/12
Hirschfeldau 5/43
Hirschfelde 3/10
— 5/58
— 14/28
— (Pom.) 4/22
Hirschflur 1/28
Hirschhausen 10/32
Hirschhorn 13/45
— 13/91
— (Neckar),Stadt 19/8
Hirschlach 13/120
Hirschlanden 15/22
— 16/29
Hirschling 13/55
— 13/67
Hirschmantel 36/8
Hirschneuses 13/131
Hirschroda 6/29
— 17/23
Hirschrode 5/9
Hirschsprung 14/20
Hirschthal 1/36
— 13/97
Hirschwaldau (Kr. Strehlen).. 5/19
Hirschwalde 1/32
Hirschwerder 5/14
Hirschwinkel 3/38
Hirschzell 13/176
Hirstein 11/4
Hirten 11/8
Hirtenau 5/43
Hirtenberg, Markt 29/5
Hirtendorf 5/43
Hirtlbach 13/8
Hirtweiler 5/79
Hirzbach 17/19
Hirzenach 11/10
Hirzenhain 10/29
— 19/10
Hirz-Maulsbach... 11/3
Hirzweiler 27/4
Hisel 11/46
Hitdorf, Stadt ... 11/34
Hitlersee 5/58
Hitlershöhe 1/21
Hittbergen 8/34
Hittenkirchen 13/22
Hittfeld 8/33
Hittisau 35/2
Hittistetten 13/184
Hitzacker, Stadt.. 8/30
Hitzdorf 4/32

Hitzelrode 10/7
Hitzelsberg 13/69
Hitzendorf 31/6
Hitzerode 10/7
Hitzhofen 13/115
Hitzhusen 7/17
Hitz-Jöstinghausen 8/54
Hitzkirchen 19/10
Hitzkofen 12/2
Hlaska 36/46
Hlinay 36/15
Hliwitz 36/54
Hluboka 36/33
Hniefke 36/47
Hniemitz 36/35
Hnoynitz 36/4
Hobbach 13/164
Hobbensen 26/2
Hobeck 6/10
Hoberge-Uerentrup 9/19
Hobersdorf 29/16
Hocha 13/78
Hochaltingen 13/185
Hochart 31/14
Hochau (Ostpr.) .. *1/28*
Hochbauschwitz .. 5/22
Hochbeltsch 5/10
Hochberg 12/2
— 13/27
— 15/23
— 15/31
Hochbrunn 13/69
Hochburg-Ach ... 30/3
Hochdahl 11/27
Hoch Dobern 36/20
Hochdonn 7/20
Hochdorf 13/12
— 13/41
— 13/66
— 13/95
— 15/7
— 15/12
— 15/13
— 15/20
— 15/23
— 15/35
— 16/11
— 17/24
— (Oberschlesien) 5/51
Hochdünen 1/20
Hochegg 29/18
Hochelheim 10/41
Hochemmingen ... 16/2
Hochenegg 31/5
Hochfeld 13/172
— (Ostpr.). . *1/26*, 1/26
Hochfelde 4/38
— O. S. 5/58
— (Westpr.) 37/31
Hochfilzen 34/4
Hochfließ 1/22
Hochgarth 36/30
Hochhausen 16/32
— 16/34
Hochheim 17/14
— a. M,. Stadt .. 10/31
Hochkirch 5/20
— 5/30
— 5/39
— 14/25
Hochkirchen 11/55
Hochkoglberg 29/22
Hochkretscham .. 5/54
Hochlibin 36/37
Hochlinden 5/59
Hochlindenberg .. 1/4
Hochmössingen ... 15/30
Hochmühl O. S. .. 5/48
Hochmühlen 1/19
Hochneukirch 11/29
Hochneukirchen .. 29/20
Hochofen .. *13/56*, 13/78
— 36/36
Hochpetsch 36/7
Hochrieß 29/22
Hochrode 5/12
Hochsal 16/4
Hochscheid 11/45
Hochsee 1/18
Hoch Semlowitz .. 36/26
Hochspeyer 13/91
Hochstadt 10/12
— 13/25
— a. Main 13/128
Hochstädten 11/7
— 19/8
Hochstätt 13/22
Hochstätten 13/98
Hochstahl 13/114
Hochstedt 6/45
— 17/24
Hochstein 13/98
— 13/171
— 36/47
Hochstetten 16/24
— b. Kirn 11/7
Hochstraden 31/4
Hochstraß 29/20
Hochtann 1/19
Hochtregist 31/16
Hochviöl 7/10
Hochwalde 1/31
— 3/34
Hochwang 13/174
Hochweiler 5/12
— (Ostpr.) 1/26
Hoch-Weisel 19/14
Hochwolkersdorf . 29/25
Hochzeit 4/32
— 37/15
Hockeln 8/20
Hockenau 5/32
Hockenheim, Stadt 16/31
Hockeroda 17/19
Hockweiler 11/51
Hodderup 7/8
Hodenhagen 8/31
Hodis, Markt //Markt 31/14
Hodorf 7/18
Höbenbach 29/13
Höbersbrunn 29/16
Höbersdorf 29/12
Höch 31/9
Höchberg 13/167
Höchenschwand .. 16/8
Höchensee 13/41
Höcherberg 27/2
Höchheim 13/158
Höchst 10/11
— a. d. Nidder .. 19/10
— i. Odw., ... 19/13
Höchstadt a. d. Aisch, Stadt ... 13/123
Höchstädt a. d. Donau, Stadt .. 13/171
— b. Thiersheim 13/142
Höchstberg 11/8
— 15/19
Höchstenbach 10/34
Höckel 8/48
Höckelheim 8/22
Höckendorf 14/20
— 14/24
— b. Döbeln 14/34
— b. Waldheim.. 14/34
Höckersdorf 19/6
Höcklenkamp 8/49
Höckricht 5/16
— 5/30
Höddelsen 6/15
Hödienwisch //Jarrenwisch-.. 7/11
Hödingen 6/8
— 16/6
Höf 31/17
Höfa 13/12
Höfchen 14/34
Höfe//Einstellige .. 8/39
—//Vierundzwanzig 15/13
Höfel 5/40
Höfen 8/9
— 11/61
— 13/38
— 13/110
— 13/133
— 13/149
— 15/7
— 15/36
— 34/7
— 36/28
— 36/33
— an der Enz .. 15/9
Höfendorf 12/1
Höfen-Hardesse-Warmse 8/32
Höfer 8/29
Höfgen 3/8
— 14/26
— 14/35
Höfingen 8/5
— 15/22
Höflach 31/4
Höflas 13/50
— 36/27
Höflein 14/24
— 29/6
— 29/18
— 29/26
Höfles 13/125
Höfling 29/17
— 31/17
Höflitz 36/9
Höfstetten 13/109
Höf und Haid ... 10/10
Högl 13/21
Högel 7/10
Högersdorf 7/17
Högl 13/7
Högldorf 13/70
Högling 13/57
Högsdorf 7/14
Höhefeld 16/34
Höhe//Grunau 37/17
Höheinöd 13/97
Höheischweiler ... 13/97
Höhe//Neuendorf . 37/17
—//Neukirch 37/17
—//Wolfsdorf ... 37/17
Höhenberg 13/46
— 13/67
— 29/9
Höhendorf 5/51
Höhenkirchen 13/20
Höhenmoos 13/22
Höhenrain 13/4
— 13/30
Höhenstadt, Bad . 13/63
Höhenwerder 1/36
Höhmühlbach 13/97
Höhn 13/112
Höhndorf 7/14
Höhnhart 30/3
Höhnstedt 6/32
Höhn-Urdorf 10/34
Höhr-Grenzhausen, Stadt 10/39
Höingen 9/51
— 19/6
Hökendorf *4/9*
Hölkewiese 4/28
Höll 13/78
— 31/14
Höllerbach 19/13
Hölles 29/25
Höllrich 13/150
Höllstein 16/14
Höll und Haid ... 13/50
Hölsbrunn 13/75
Hölsen//Grastrup- 25/2
Hölzchen 11/49
Hölzenhausen 10/34
Hölzern 15/19
Hömberg 10/37
Hönebach 10/20
Höngeda 6/48
Höngen 11/54
— 11/58
Hönigern 5/13
— 5/15
Hönigsdorf 5/51
Höningen 11/29
Hönisch 8/44
Hönnepel 11/31
Hönnersum 8/19
Hönningen 11/2
— 11/9
Hönow 3/9
Höntrup 25/1
Hönze 8/14
Höperhöfen 8/42
Höpfigheim 15/23
Höpfingen 16/29
Hörbach 10/29
— 13/13
Hörbering 13/19
Hörbich 30/13
Hörbing 31/3
Hörblach 13/157
Hörbranz 35/2
Hörden 8/23
— 16/26
Hördinghausen ... 8/54
Hördt 13/90
Hörersdorf 29/16
Hörgenau 19/17
Hörgern//Ober- ... 19/15
Hörgertshausen ... 13/11
Höringen 13/98
Höringhausen 10/6
Höritz, Markt 30/9
Hörkamp-Langenbruch 26/2
Hörlbach 13/49
Hörle 10/22
Hörlen//Nieder ... 10/28
—//Ober 10/28
Hörlitz 3/25
Hörmanns bei Litschau 29/9
— bei Weitra ... 29/9
Hörmannsberg ... 13/12
Hörmannsdorf 13/62
Hörnerkirchen// Brande- 7/13
Hörningen 6/45
Hörnitz 14/28
Hörnsheim 10/41
Hörpel 8/35
Hörscheid 11/47
Hörschel 17/12
Hörschhausen 11/47
Hörsching 30/10
Hörschwag 12/1
Hörschweiler 15/13
Hörselgau 17/14
Hörsin 36/27
Hörsingen 6/9
Hörste 9/20
— 9/21
— 25/1
Hörstein, Markt .. 13/146
Hörstel 9/15
Hörsten 7/15
— 8/33
— 8/48
Hörstmar 25/1
Hörsum 8/14
Hörtendorf 32/4
Hörup 7/8
Hörvelsingen 15/34
Hörwitzl 30/9
Hörzendorf 32/6
Hörzhausen 13/24
Hösbach 13/147
Hösel 11/27
Höslwang 13/22
Hösseringen 8/36
Hößlinsülz 15/19
Hößlinswart 15/36
Hötensleben 6/9
Hoetmar 9/16
Höttingen 13/141
— 13/165
Hötzelsdorf 29/11
Hötzelsroda 17/12
Hötzing 13/42
Hötzingen 8/35
Hötzum 21/3
Hövede 7/11
Hövel 9/43
—//Bockum- 9/11
Hövelhof 9/26
Höver 8/28
— 8/36
Höwisch 6/13
Höxter, Stadt 9/23
Hof 10/34
— 13/42
— 13/61
— 14/37
— 31/15
— 33/4
— am Leithaberge, Markt 29/6
— a. Regen 13/69
— a. d. Steinach 13/112
—, Stadt 13/107
—, Stadt 36/43
Hofamt 29/13
— Priel 29/15
Hofaschenbach ... 10/16
Hofbieber 10/10
Hofdamm 4/9
Hofdorf 13/44
— 13/67
Hofeld-Mauschbach 27/8
Hofen 10/32
— 15/4
— 15/23
Hofendorf 13/70
Hofern 29/10
Hoff 4/23
Hoffeld 7/15
— 11/2
Hoffenheim 16/33
Hoffmannstal 3/34
Hoffnung 3/36
— 36/9

4 Pommern, 5 = 5 A (1—43) Niederschlesien und 5 B (44—79) Oberschlesien, 6 Prov. Sachsen, 7 Schleswig-Holstein, 15 Württemberg, 16 Baden, 17 Thüringen, 18 Hamburg, 19 Hessen, 20 Mecklenburg, 21 Braunschweig, 22 Oldenburg, 31 Steiermark, 32 Kärnten, 33 Salzburg, 34 Tirol, 35 Vorarlberg, 36 Sudetenland, 37 Danzig-Westpreußen, 38 Wartheland.

Hoffstädt *4/33*, 4/33
Hofgastein, Bad, Markt 33/2
Hofgeismar, Stadt 10/15
Hof Grabow 20/11
Hofhegnenberg ... 13/13
Hofheim 19/20
— i. Mainfr.,Stadt 13/154
—, Stadt 10/31
Hofkirchen 13/10
— 13/55
— 31/7
— an der Trattnach ... 30/6
— im Mühlkreise, Markt 30/13
— im Traunkreise 30/10
—, Markt 13/76
Hof Meteln 20/14
— Mummendorf. 20/13
Hofolding 13/20
Hof Reppenhagen 20/13
Hofs 15/37
Hofsgrund 16/11
Hofstädten 13/146
Hofstätten 31/15
— 31/17
Hofstarring 13/10
Hofstett-Emerbuch 15/34
Hofstetten 13/16
— 13/115
— 13/122
— 13/149
— 13/150
— 13/164
— 16/18
Hof und Lembach 15/23
Hofweier 16/17
Hofweiler 11/51
Hogendorf 1/3
Hogschür 16/4
Hohburg 14/35
Hohburkersdorf... 14/27
Hohe 21/6
Hohebach 15/21
Hoheesche 8/59
Hohegaste 8/57
Hohegeiß 21/2
Hohehaus 9/23
Hoheim 13/157
Hohenacker 15/36
Hohenahlsdorf 3/8
Hohenaltheim 13/185
Hohenaschau 13/22
Hohenaspe 7/18
Hohenassel 21/7
Hohenau 5/59
— 13/80
— 29/24
— 31/7
— 31/17
— (Kr. Wohlau). 5/22
—, Markt 29/8
Hohenaverbergen . 8/44
Hohenbellin 6/11
Hohenbercha 13/11
Hohenberg 13/117
— 13/138
— a. d. Eger, Markt 13/134
— -Krusemark .. 6/13
—, Markt 29/14
Hohenberge 1/20
Hohenbergen 17/21
Hohenbirken 5/59
Hohenbocka 5/35
Hohenbodman 16/6
Hohenböddenstedt 6/15
Hohenbollentin ... 4/7
Hohenborau 5/30
Hohenborn 10/24
Hohenbostel 8/7
— 8/34
Hohenbruch .. *3/11*, 3/11
— (Ostpr.) 1/7
Hohenbrück 3/7
— 4/6
Hohenbrünzow ... 4/7
Hohenbrugg 31/4
— 31/7
Hohenbrunn 13/20
Hohenbucko 6/37
Hohenbüchen 21/6
Hohenbünstorf ... 8/36
Hohenburg 13/62
Hohendodeleben .. 6/17
Hohendolsleben ... 6/15
Hohendorf 1/10
— 1/35
— 3/32
— 5/32
— 14/33
— 14/46
— 17/23
— 36/32
— 36/34
— 37/33
Hohendorf //Neugattersleben- 6/7
Hohendorf//Ober.. 5/36
Hohen Drosedow.. 4/23
Hohenebra 17/21
Hoheneck 1/22
Hohenecken 13/91
Hohenedlau 6/35
Hoheneggelsen 8/20
Hoheneggelkofen... 13/53
Hoheneich, Markt 29/9
Hoheneiche..... 10/7
— (Ostpr.) 1/20
Hohenelbe//Ober.. 36/13
—, Stadt 36/13
Hohenems, Markt, 35/3
Hohen Erlitz 36/46
Hohenerxleben.... 24/6
Hohenfeld..... 1/6
— 13/157
Hohenfelde..... 3/6
— 4/24
— 4/26
— 7/14
— 7/18
— 7/19
— 20/12
Hohenfelden..... 17/24
Hohenfels 11/47
— 13/62
Hohenferchesar ... 3/17
Hohenfichte 14/6
Hohenfier 4/35
Hohenfinow 3/10
Hohenflur 1/25
— 5/48
— (Ostpr.) 1/28
Hohenfluß 36/46
Hohenfried 1/19
— 1/22
Hohenfriedeberg, Stadt..... 5/36
Hohenfürst..... 1/5
Hohenfurch 13/23
Hohenfurth, Stadt 30/7
Hohengandern 6/46
Hohengebraching.. 13/67
Hohengehren 15/12
Hohengöhren 6/11
Hohengörsdorf.... 3/8
Hohengrape 3/37
Hohengrieben 6/15
Hohengüßbach ... 13/110
Hohengüstow..... 3/6
Hohenhäusling.... 13/120
Hohenhain 9/50
Hohenhameln 8/24
Hohenhard..... 13/73
Hohenhaslach 15/35
Hohenhausen 25/2
Hohenheida 14/36
Hohenhelmsdorf... 5/36
Hohenhenningen .. 6/15
Hohenholz .. *4/13a*, 4/9
Hohenhorn..... 7/9
Hoheninster..... 1/24
Hohen Jamny 36/41
Hohenkammer.... 13/11
Hohenkarzig 4/36
Hohenkemnath ... 13/37
Hohenkirchen 6/41
— 10/15
— 14/38
— 17/14
— 20/13
Hohenkörben, Kirchsp.Nordhorn 8/49
—, Kirchsp. Veldhausen..... 8/49
Hohenkogl 31/17
Hohenkränig 3/29
Hohenkuhnsdorf .. 6/37
Hohenlandin 3/6
Hohenlangenbeck . 6/15
Hohenleimbach ... 11/8
Hohenleipa..... 36/20
Hohenleipisch 6/30
Hohenlepte..... 24/8
Hohenleuben, Stadt 17/15
Hohenlieben..... 5/79
Hohenliebenthal .. 5/32
Hohenlimburg, Stadt 9/46
Hohenlinde (Pom.) 4/30
— (Schlesien) ... 5/16
Hohenlinden 13/9
Hohenlobbese 6/10
Hohenlohewald, Forst, Gtsbez... 5/48
Hohenlubast 6/27
Hohen Luckow ... 20/12
Hohenlübbichow .. 3/29
Hohenmemmingen 15/18
Hohenmirsberg ... 13/133
Hohen Mistorf 20/10
Hohenmocker 4/7
Hohenmölsen, Stadt 6/39
Hohenmoor 8/4
Hohenauen..... 3/17
Hohen Neuendorf . 3/9
Hohen Niendorf .. 20/17
Hohenöllen..... 13/93
Hohenölsen 17/13
Hohenofen 3/14
— 36/14
Hohenossig..... 6/28
Hohenpeißenberg.. 13/23
Hohenpetersdorf .. 5/36
Hohenpölz 13/114
Hohenpolding 13/10
Hohenposeritz 5/18
Hohenprießnitz ... 6/28
Hohen Pritz..... 20/11
Hohenraunau..... 13/178
Hohenreichen..... 13/188
Hohenreinkendorf. *4/13a*, 4/9
Hohenried..... 13/24
Hohenroda..... 6/28
Hohenrode..... 8/5
— 8/18
— (Ostpr.)..... 1/21
Hohenroth 10/29
— 13/163
Hohenruppersdorf, Markt 29/8
Hohensaaten 3/6
Hohensachsen 16/31
Hohensalza, Stadt . 38/2
Hohensalzburg.... 1/28
Hohenschambach . 13/62
Hohenschanz 1/19
— 5/57
Hohen Schönau... 4/12
Hohen Schönberg . 20/13
Hohen Schwarfs .. 20/12
Hohensee 1/39
Hohenseeden 6/11
Hohenseefeld 3/8
Hohen Seibersdorf. 36/50
Hohenselchow *4/13a*, 4/9
Hohensolms 10/41
Hohen Sprenz 20/7
Hohensprindt..... 1/20
Hohenstadt 13/121
— 15/4
— 15/16
— 16/29
—, Stadt 36/47
Hohenstaufen..... 15/16
Hohenstein..... 1/2
— 3/10
— 4/30
— 4/33
— 10/38
— 15/23
— 20/15
— 36/3
— 37/15
— -Ernstthal, Stadt 14/7
—, Gtsbez.//Sayn-Wittgenstein-. 9/53
— i. Ostpr., Stadt 1/37
Hohenstollen 36/36
Hohen-Sülzen 19/20
Hohentann..... 36/14
Hohentanne..... 14/22
Hohentauern 31/8
Hohentengen 15/31
— 16/8
Hohenthan..... 13/73
Hohenthann..... 13/4
— 13/70
Hohenthurm 6/35
Hohenthurn..... 32/8
Hohentramm 6/15
Hohen Trebetitsch 36/37
Hohentreswitz 13/57
Hohentrüdingen .. 13/120
Hohen Viecheln... 20/17
Hohenvier 3/18
Hohenwald..... 13/73
Hohenwalde..... 1/5
— 3/30
— 3/31
— 4/13
— 37/28
— O. S. 5/50
Hohenwaldeck.... 1/21
Hohenwaldheim... 4/26
Hohen Wangelin .. 20/16
Hohenwardin 4/21
Hohenwarsleben .. 6/19
Hohenwart..... 16/25
—, Markt..... 13/24
Hohenwarte..... 17/19
— (Schlesien) ... 5/12
Hohenwartenberg . 3/29
Hohenwarth 13/51
—, Markt..... 29/10
Hohenwarthe..... 6/10
Hohenweddrien... 8/36
Hohenweiden..... 6/33
Hohenweiler 35/2
Hohenwepel..... 9/27
Hohenwerbig 3/19
Hohenwerder..... 1/22
Hohenwestedt 7/15
Hohenwettersbach. 16/24
Hohenwiese 1/20
— 5/34
Hohen Woos 20/9
Hohenwulsch..... 6/16
Hohenwussen 14/37
Hohenwutzen..... 3/29
Hohenzahden..... *4/13a*
Hohenzell..... 10/21
— 13/5
— 30/12
Hohenzethen 8/36
Hohen Zetlisch ... 36/40
Hohenziatz 6/10
Hohenzieritz..... 20/15
Hohenziethen..... 3/37
Hohestadt..... 13/165
Hohewisch 20/9
Hohgiersdorf 5/18
Hohholz 13/131
Hoh Jeser..... 3/38
Hokau 36/37
Hohkeppel 11/42
Hohkirch 5/31
Hohl 13/146
Hohlach 13/140
Hohleborn 10/13
— 17/17
Hohlen, Markt ... 36/5
Hohlstedt..... 6/36
— 17/23
Hohlstein 5/40
Hohn 7/15
— 11/62
— 13/156
Hohnbach..... 14/35
Hohndorf 5/11
— 5/40
— 5/54
— 6/29
— 6/38
— 14/6
— 14/7
— 14/23
— 17/15
Hohne..... 8/29
Hohnebostel..... 8/29
Hohnhausen 13/154
Hohnhorst 8/5
— 8/29
Hohnhurst 16/12
Hohnsdorf 24/7
Hohnsen 8/6
Hohnsleben 21/5
Hohnstädt 14/35
Hohnstedt 8/22
Hohnstein, Stadt.. 14/27
Hohnsteinsche Forst 6/45
Hohnstorf 8/36
Hohnstorf a./E.... 8/34
Hohsdorf..... 24/7
Hoiersdorf 21/5
Hoikendorf 20/13
Hoinkhausen 9/47

Nummern der Reichsgaue, Länder und preußischen Provinzen (halbfette Ziffern): **1** Ostpreußen, **2** Berlin, **3** Mark Brandenburg, **8** Hannover, **9** Westfalen, **10** Hessen-Nassau, **11** Rheinprovinz, **12** Hohenzollerische Lande, **13** Bayern, **14** Land Sachsen, **23** Bremen, **24** Anhalt, **25** Lippe, **26** Schaumburg-Lippe, **27** Saarland, **28** Wien, **29** Niederdonau, **30** Oberdonau,

Hoinstein 5/5
Hoisbüttel 7/19
Hoisdorf 7/19
Hoitlingen 21/5
Holbach 6/45
Holbeck 3/8
Holdenstedt 6/36
— 8/36
Holderfelde 5/48
Holdorf 20/14
— 20/17
Holeischen 36/35
Holenberg 21/6
Holenbrunn 13/142
Holetitz 36/14
— 36/33
— 36/38
Holheim 13/185
Hollabrunn, Stadt 29/10
Holländer//Landsberger 3/30
—//Pollychener .. 3/30
Holländerei 1/13
—//Gumnitz, ... 4/16
—//Torgelow, ... 4/16
Hollage 8/53
Holland, Stadt// Preußisch 1/10
Hollbüllhuus 7/10
Holldorf 20/15
Holle 8/20
Holleben *6/33*, 6/33
Hollen 8/40
— 8/45
— 8/57
— 9/19
Hollenau 5/8
— (Ostpr.) 1/19
Hollenbach 6/48
— 13/5
— 13/183
— 15/21
— 29/24
Hollenbeck 8/43
Hollenbek 7/9
Hollenburg, Markt 29/13
Hollenegg 31/3
Hollenstede 8/48
Hollenstedt 8/16
— 8/33
Hollenstein 29/9
— 29/10
— an der Ybbs *29/4*, 29/4
Hollenthon 29/20
Holler 10/39
Hollerath 11/62
Hollerbach 16/29
Hollern 8/43
— 29/6
Holleschitz 29/24
Holletitz 13/56
Hollezrieb 36/35
Hollfeld, Stadt 13/114
Hollige 8/31
Hollingstedt 7/11
— 7/16
Hollnich 11/11
— 11/49
Hollowing 36/34
Hollstadt 13/163
Hollstein 10/23
Hollsteitz 6/39
Hollwedel 8/4
Holm 4/23
— 7/13
— 7/21
— 8/33
— 37/18
—//Götheby- 7/5
Holnstein 13/38
— 13/72
Holschitz 36/14
Holsen 9/22
— 9/24
Holssel 8/45
Holstein//Stetten unter 12/1
Holsten 8/48
— 8/50
Holstendorf 7/9
Holsten-Mündrup . 8/53
Holstenniendorf ... 7/15
Holsterhausen 9/13
Holsthum 11/46
Holt 7/21
Holtdorf 7/15
Holte 8/9
— 8/45
— 8/52
— 8/57
Holtebüttel 8/44
Holtendorf 5/31
Holtensen 8/6
— 8/10
— 8/16
— 8/17
— b. Weetzen ... 8/7
— b. Wunstorf ... 8/7
—//Klein 8/5
Holterdorf 8/51
Holtermoor 8/57
Holtershausen 21/4
Holte-Sünsbeck ... 8/53
— und Spangen .. 8/40
Holtfeld 9/21
Holtgast 8/59
Holtgaste 8/57
Holthausen 8/50
— 8/52
— 9/14
— 9/45
Holtheim 9/20
Holthusen 8/57
— 20/14
— I 8/36
— II 8/36
Holtkamp 9/19
Holtland 8/57
Holtorf 8/9
— 8/30
— -Lunsen 21/3
Holtorfsloh 8/33
Holtrop 8/56
Holtrup 8/4
— 9/25
Holtsee 7/5
Holtum 9/51
— (Geest) 8/44
— (Marsch) 8/44
Holt und Haar ... 8/49
Holtwick 9/9
— 9/10
Holubschen 36/26
Holungen 6/51
Holxen 8/36
Holz 27/5
Holzacker 7/21
Holzappel 10/37
Holzbach 11/11
— 36/39
Holzbachlehen 36/39
Holzbalge 8/9
Holzberndorf 13/136
Holzbronn 15/9
Holzbunge 7/5
Holzburg 10/25
Holzdorf 6/37
— 7/5
Holzeck 1/21
Holzelfingen 15/29
Holzem 11/38
Holzen 8/34
— 9/43
— 9/46
— 16/14
— 21/6
Holzendorf 3/13
—//Miltzow- 20/15
Holzengel 17/21
Holzerath 11/51
Holzerode 8/17
Holzfeld 11/10
Holzgau 34/7
Holzgerlingen 15/8
Holzgünz 13/181
Holzhagen 4/6
Holzham 13/4
Holzhammer 13/60
Holzharlanden 13/49
Holzhau 14/20
Holzhausen 3/12
— 6/16
— 8/3
— 8/9
— 8/51
— 8/53
— 9/23
— 9/24
— 9/50
— 9/53
— 10/7
— 10/15
— 10/18
— 10/41
— 13/13
— 13/16
— 13/17
— 13/27
— 13/30
— 13/70
— 13/75
— 13/153
— 13/166
— 14/34
— 14/36
— 15/16
— 15/20
— 16/11
— 16/12
— 17/11
— 17/16
Holzhausen *19/14*
Holzhausen 25/2
— 30/17
— II 9/25
— a. Hahn 10/9
— a./Haide 10/36
— a. d. Porta ... 9/25
— b. Battenberg. 10/8
— b. Gladenbach 10/28
— b. Homberg, Bez. Kassel ... 10/9
— -Externsteine . 25/1
Holzhausen//Klein. *6/13*
Holzhausen über der Aar 10/38
Holzheim 10/14
— 10/37
— 11/29
— 11/62
— 13/58
— 13/171
— 13/183
— 13/184
— 19/15
— a. Forst 13/41
Holzing 29/15
Holzingen 13/141
Holzkathen 4/30
Holzkirch 5/38
— 15/34
Holzkirchen 13/160
— 13/185
—, Markt 13/18
Holzkirchhausen .. 13/160
Holzlar 11/43
Holzloog// Westerende 8/56
Holz Lübchin 20/10
Holzmaden 15/26
Holzmannshausen . 13/54
Holzminden, Stadt 21/6
Holz-Mühl 19/17
Holzmühlheim 11/62
Holzolling 13/18
Holzschlag 16/16
— 31/14
Holzschwang 13/184
Holzsußra 17/21
Holzthaleben 17/21
Holztraubach 13/55
Holzweiler 11/2
— 11/56
Holzweißig 6/27
Holzwickede 9/52
Homberg 10/34
— 11/4
— 16/6
— 19/6
—, Bez. Kassel, Stadt 10/9
— -Bracht-Bellscheidt 11/27
— (Niederrhein), Stadt 11/32
Hombergshausen . 10/9
Hombok 36/43
Hombressen 10/15
Homburg a. Main, Markt 13/160
—, Stadt 27/2
— vor der Höhe, Bad, Stadt 10/33
Homer 9/9
Homfeld 7/15
— 8/4
Hommelsberg 11/3
Hommerdingen ... 11/46
Hommershausen .. 10/8
Hommersum 11/31
Hommertshausen . 10/28
Honau 15/29
— 16/12
— 36/41
Hondelage 21/3
Hondingen 16/2
Honerath 11/2
Honerdingen 8/31
Honetschlag 30/9
Honhardt 15/10
Honigberg 1/24
Honigfelde 37/33
Honigsee 7/14
Honigswalde 1/31
Honnef, Stadt 11/43
Honnersgrün 36/39
Honositz 36/35
Honsbronn 15/24
Honsfeld 11/60
Honsolgen 13/176
Honstetten 16/5
Hontheim 11/52
— -Sellerich// Herscheid- 11/49
Honzrath 27/3
Hoof 10/17
Hoof 13/93
Hoofe 1/9
Hooge 7/10
Hoogstede-Bathorn 8/49
Hoope 8/45
Hoopte 8/33
Hoort 20/8
Hope 8/31
Hopfau 15/20
— 31/7
Hopfelde 10/23
Hopfen am See ... 13/173
Hopfenbruch 1/19
— 3/30
Hopfendorf 1/26
— 36/57
Hopfenohe 13/46
Hopfental 5/58
Hopferau 13/173
Hopferbach 13/180
Hopferstadt 13/165
Hopfgarten 14/8
— 14/33
— 17/24
— 19/6
— 32/5
— -Land 34/4
— -Markt, Markt 34/4
Hopfmannsfeld ... 19/17
Hoppecke 9/44
Hoppegarten 3/31
—//Dahlwitz- ... 3/9
Hoppenau 37/17
Hoppenbruch// Groß 1/5
Hoppendorf 1/9
Hoppenrade 3/11
— 3/12
— 3/14
— 20/7
Hoppensen 8/16
Hoppenstedt 6/18
Hoppenwalde 4/16
Hoppetenzell 16/5
Hoppingen 13/185
Hoppstädten 11/7
— -Weiersbach .. 11/4
Hopsten 9/15
Horath 11/45
Horatitz 36/38
Horb am Neckar, Stadt 15/20
— a. d. Steinach 13/112
— b. Fürth a. Berg 13/112
Horba 17/18
Horbach 10/11
— 10/39
— 11/7
— 13/97
— 13/119
— 13/138
Horben 16/11
Horbruch 11/45
Horburg 6/33
— 8/34
Horchheim 19/20
Hordorf 6/12
— 21/3
Horenz 36/4
Horgau 13/170
Horgauergreut 13/170
Horgen 15/30
Horhausen 10/37
— 13/153
— (Westerwald) . 11/3
Horheim 16/8
Horikowitz 36/35
Horitschon 29/20

4 Pommern, **5** = **5 A** (1—43) Niederschlesien und **5 B** (44—79) Oberschlesien, **6** Prov. Sachsen, **7** Schleswig-Holstein, **15** Württemberg, **16** Baden, **17** Thüringen, **18** Hamburg, **19** Hessen, **20** Mecklenburg, **21** Braunschweig, **22** Oldenburg, **31** Steiermark, **32** Kärnten, **33** Salzburg, **34** Tirol, **35** Vorarlberg, **36** Sudetenland, **37** Danzig-Westpreußen, **38** Wartheland.

Horka 14/24
— 36/8
Horkheim 15/19
Horla 6/31
Horloff//Trais- 19/15
Hormersdorf 13/127
— 14/9
Horn 1/8
— 11/11
— 16/3
— 36/28
— 36/29
— -Mielinghausen 9/47
—, Stadt 25/1
—, Stadt 29/11
Hornbach 19/8
—, Stadt 13/100
Hornbek 7/9
Hornberg 15/9
— 15/10
— 16/4
— 16/18
Hornbostel 8/29
Hornburg 6/32
—, Stadt 6/18
Horndorf 8/34
Horneburg 9/13
—, Flecken 8/43
Horneck 5/79
Hornhausen 6/12
Hornheim 1/32
Hornkaten 20/9
Horno 3/28
Hornoldendorf 25/1
Hornow 3/39
Hornsburg 29/16
Hornsen//Wolters-
hausen- 8/14
Hornshagen 20/15
Hornskrug ... *4/13a*, 4/12
Hornsömmern 6/47
Hornstein 12/2
—, Markt 29/7
Hornstorf 13/71
Horosedl 36/37
Horowitz//Deutsch 36/37
Horperath 11/8
Horrem 11/37
Horrenbach 16/29
Horrenberg 16/30
Horressen 10/39
Horrheim 15/35
Horrweiler 19/9
Horsbüll 7/21
Horschau 36/26
Horschbach 13/93
Horschlitt 17/12
Horsdorf 13/139
Horsmar 6/48
Horst 1/12
— 4/11
— 4/13
— 4/27
— 4/30
— 5/58
— 6/37
— 7/9
— 7/18
— 8/8
— 8/24
— 8/33
— 11/58
— 20/7
— 20/8
— (Seebad) 4/23
Horstdorf 24/7
Horstedt 7/10
— 8/4
— 8/42
Horstedt 21/3
Horsten 8/5
— 8/59
Horstenau 1/24
Horsterbusch 37/18
Horstfelde 3/15
Horstmar, Stadt .. 9/14
Horstwalde 3/8
Horst Wessel Stadt
(Berlin) 2
Hortau 36/20
Hortingen 5/10
Hoschialkowitz ... 5/59
Hoschlowitz 30/9
Hoschnitz 36/14
Hoschütz//Groß ... 5/59
—//Klein 5/59
Hosena 5/35
Hosenfeld 10/10
Hoslau 13/56
— 36/26
Hossingen 15/6
Hoßkirch 15/31
Hostau, Stadt 36/26
Hostel 11/62
Hosten 11/46
Hostenbach 27/6
Hosterlitz 36/50
—, Markt 29/26
Hosterschlag 29/17
Hosterwitz 14/21
Hostes 29/24
Hostomitz, Markt . 36/4
Hostrup 7/16
Hotteln 8/19
Hottelstedt 17/24
Hottenbach 11/45
Hottendorf 6/8
— 36/6
Hottingen 16/4
Hottorf 11/59
Hotzenplotz, Stadt 36/48
Houverath 11/39
Hove 8/33
Hovel 8/59
Hoven//Maria-
weiler- 11/55
Hoverbeck 1/39
Hovestadt 9/51
Hoxel 11/45
Hoxfeld 9/9
Hoxhohl 19/11
Hoxtrup 7/10
Hoya, Stadt 8/4
Hoyel 8/51
Hoyerhagen 8/4
Hoyersdorf 14/38
— 24/7
Hoyershausen 8/14
Hoyerswerda, Stadt 5/35
Hoym, Stadt 24/5
Hoymsberg 5/18
Hoysinghausen 8/9
Hrabin, Markt 36/55
Hrabstwie 36/56
Hradzen 36/35
Hraidisch 36/38
Hrobschitz 36/4
Hruschowan 36/14
— 36/15
Hub 29/22
Hubbelrath 11/27
Hubenland 5/79
Hubenrode 10/23
Hubert//Sankt 11/30
Hubertsgrund 5/79
Hubertshofen 16/2
Hubertushof 5/5
Hubertusruh 5/54
Hubina//Groß 36/15
Hubmersberg 13/121
Hubnicken//Groß . 1/12
—//Klein 1/12
Hubreith 13/48
Huchem-Stammeln 11/55
Huchenfeld 16/25
Huchting 23/2
Huchzen 9/24
Huckelheim 13/146
Huckstorf 20/12
Huddestorf 8/9
Hude 7/10
— 22/7
Huden 8/52
Hübingen 10/39
Hübitz 6/32
Hüblingen 10/34
Hüchelhoven 11/37
Hückelhoven 11/56
Hücker und Aschen 9/22
Hückeswagen,
Stadt 11/34
Hüddessum 8/19
Hüddingen 10/5
Hüde 8/3
Hüffelsheim 11/7
Hüffen 9/22
Hüffenhardt 16/32
Hüffler 13/93
Hüfingen 16/2
Hügeldorf 1/19
Hügelheim 16/15
Hügelort 1/7
Hügelsheim 16/26
Hügelwalde 1/36
Hühndorf 14/26
Hühnerwasser 36/9
Hülben 15/29
Hülen 15/4
Hülfe//Sankt 8/3
Hüll 8/43
Hüllenberg 11/9
Hüllerup 7/8
Hüllhorst 9/24
Hülm 11/31
Hülptingsen 8/28
Hüls 11/30
Hülscheid 9/42
Hülsebeck 3/18
Hülseberg 8/41
Hülseburg 20/8
Hülsede 8/10
Hülsen 8/31
— 8/52
Hülshagen 26/2
Hülshof 10/28
Hülsten 9/9
Hülzweiler 27/6
Hümme 10/15
Hümmel 11/2
Hümmerich 11/9
Hümpfershausen .. 17/17
Hünerbach 11/8
Hünern 5/10
— 5/16
— 5/20
Hünfeld, Stadt ... 10/16
Hüngersdorf 11/62
Hüngheim 16/29
Hünhan 10/16
Hünningen 9/51
— 11/60
Hüntel 8/52
Hünxe 11/26
Hünzingen 8/31
Hüpede 8/10
Hüpstedt 6/51
Hürbel 15/7
Hürben 15/18
Hürm 29/15
Hürnheim 13/185
Hürrlingen 16/8
Hürtgen 11/55
Hürth 11/40
— 31/15
Hürup 7/8
Hüsby 7/16
Hüsede 8/54
Hüselitz 6/16
Hüsingen 16/14
Hüssingen 13/120
Hüsten 9/43
Hüthum 11/33
Hütschenhausen .. 13/91
Hütt 31/9
Hüttau 33/2
Hüttchen 4/37
Hütte *4/35*
Hütte 37/17
—//Nossentiner .. 20/16
—//Zechliner 3/12
Hütten 7/5
— 11/46
— 13/60
— 15/17
— 15/25
— 16/4
— 17/19
— b. Gellin 4/38
Hüttenbach 13/127
Hüttenberg, Markt 32/6
Hüttenbusch 8/41
Hüttendorf 13/116
— 29/16
—//Alt 3/6
Hüttenfelde 1/28
Hüttengesäß 10/12
Hüttengrund 17/22
Hüttenguth 5/11
Hüttenhausen 13/68
Hüttenheim i. Bay. 13/157
Hüttenkofen 13/44
— 13/53
Hüttenreute 15/31
Hüttenrode 10/8
— 21/2
Hüttenthal 19/13
Hütterscheid 11/46
Hüttersdorf 27/6
Hüttigweiler-
Raßweiler 27/4
Hütting 13/48
— 13/183
Hüttingen a./Kill .. 11/46
— b. Freilingen .. 11/46
Hüttisheim 15/34
Hüttlingen 15/4
Hüttmesgrün 36/39
Hüttschlag 33/2
Hüttseifen 11/3
Hützel 8/35
Hüvede//
Sommeringen- .. 8/50
Hüven 8/47
Huf 11/49
Huglfing 13/29
Hugoldsdorf 4/8
Hugstetten 16/11
Hugsweier 16/13
Huisberden 11/31
Huisheim 13/172
Huje 7/18
Huldsessen 13/45
Huldstetten 15/25
Hullern 9/13
Hullersen 8/16
Hulm 5/14
Hultrop 9/51
Hultschin//Ellguth- 5/59
—, Stadt 5/59
Hultschken 36/9
Humes 27/4
Humfeld 25/2
Hummeldorf 8/50
Hummelfeld 7/5
Hummelshain 17/23
Hummelstadt,
Stadt 5/8
Hummendorf 13/125
Hummersdorf 31/15
Hummersen 25/1
Hummetroth 19/13
Humprechtsau 13/140
Humprechtshausen 13/153
Humptrup 7/21
Humwald 13/65
Hundelshausen 10/23
— 13/151
Hundeluft 24/8
—, Gtsbez 24/8
Hunden 8/33
Hunderdorf 13/40
Hundersingen 15/11
— 15/25
— 15/31
Hundeshagen 6/51
Hundewick 9/7
Hundham 13/18
Hundhaupten 17/13
Hundheim 11/11
— 11/45
— 13/93
— 16/34
Hunding 13/43
Hundisburg 6/9
Hundorf 5/32
— 36/19
—//Groß 20/13
—//Klein 20/14
Hundsangen 10/39
Hundsbach 10/10
— 11/7
— 13/155
Hundsbelle 3/27
Hundschitz 36/35
Hundsdorf 10/5
— 10/39
— 13/141
Hundsfeld 13/152
Hundsgrün 14/46
Hundshaupten 13/118
Hundshausen 10/9
Hundsheim 29/6
Hundshübel *14/48*, 14/48
Hundskopf 4/34
Hundstadt 10/40
Hundstall 10/40
Hungen, Stadt 19/15
Hungenroth 11/10
Hungersacker 13/67
Hungerstorf 20/10
Hunnebrock 9/22
Hunnesrück 8/16
Hunolstein 11/45
Huntenberg 1/3
Hunzel 10/36
Hunzen 21/6
Huppendorf 13/114
Hupperath 11/52
Huppert 10/38
Hurka 36/52
Hurkau 36/35
Hurl 11/33
Hurlach 13/16
Hurschk 36/41
Hurz 36/41

Nummern der Reichsgaue, Länder und preußischen Provinzen (halbfette Ziffern): **1** Ostpreußen, **2** Berlin, **3** Mark Brandenburg, **8** Hannover, **9** Westfalen, **10** Hessen-Nassau, **11** Rheinprovinz, **12** Hohenzollerische Lande, **13** Bayern, **14** Land Sachsen, **23** Bremen, **24** Anhalt, **25** Lippe, **26** Schaumburg-Lippe, **27** Saarland, **28** Wien, **29** Niederdonau, **30** Oberdonau,

Husby 7/8
Husbyholz 7/8
Huscheid (=Nimshuscheid) 11/49
Husen 9/20
Hußdorf 5/40
Hussehnen 1/9
Hußweiler// Wilzenberg- 11/4
Hustädte 8/51
Hustedt 8/4
— 8/29
Husum 8/9
—, Stadt 7/10
Hutberg 36/6
Hutbergen//Groß.. 8/44
—//Klein 8/44
Hutmühle 1/24
Hutschdorf 13/126
Hutten 10/21
Huttendorf 36/13
Huttenheim 16/22
Huttenwang 13/180
Hutthurm 13/63
Huttingen 16/14
Hutzdorf 19/17
Huxfeld 8/41
Huy-Neinstedt 6/12
Huzenbach 15/13
Hygendorf 4/22
Hymendorf 8/45
Hypolz 29/27

I

Iba 10/20
Ibach 16/4
— 16/17
Ibbenbüren 9/15
—, Stadt 9/15
Ibenberg 1/20
Ibenhorst, Forst, Gtsbez. 1/20
Ibenwerder 1/20
Iber 8/16
— 13/37
Ibersheim 19/20
Ibind 13/154
Ibra 10/25
Ibsdorf 5/22
Iburg, Flecken ... 8/53
Ichendorf// Quadrath- 11/37
Ichenhausen, Stadt 13/174
Ichenheim, Marktfl. 16/13
Ichstedt 17/21
Ichtershausen 17/11
Ickelheim 13/140
Icker 8/53
Icking 13/30
Idar-Oberstein, Stadt 11/4
Iddensen 8/33
Idelberg 11/3
Iden 6/13
Idenheim 11/46
Idensen 8/8
Idensermoor-Niengraben 8/5
Idesheim 11/46
Idolsberg 29/13
Idsingen 8/31
Idstedt 7/16
Idstein, Stadt 10/38
Iffeldorf 13/29
Iffelsdorf 13/57
Iffezheim 16/26
Iffigheim 13/157
Ifta 17/12
Igel 11/51
Igelsbach 19/8
Igelsberg 15/13
Igelsloch 15/9
Igelswies 12/2
Igenhausen 13/5
Igensdorf 13/118
Igersheim 15/24
Iggelheim 13/95
Iggeln 37/33
Iggenhausen 9/20
Iggensbach 13/43
Iggingen 15/15
Iglbach 13/76
Igls 34/3
Iheringsfehn 8/56
Ihlbeck 8/40
Ihleburg 6/10
Ihlenfeld 20/15
Ihlewitz 6/32
Ihlienworth 8/40
Ihlingen 15/20
Ihlow 3/8
— 3/10
Ihlowerfehn 8/56
Ihlowerhörn 8/56
Ihlpohl//Osterhagen- 8/41
Ihme 8/7
Ihmert 9/46
Ihn 27/6
Ihnamünde 4/12
Ihren 8/57
Ihrhove 8/57
Ihringen 16/11
Ihringshausen 10/17
Ihrlerstein 13/49
Ikenhausen 9/27
Ilbenstadt 19/14
Ilbersdorf 24/7
Ilberstedt 24/6
Ilbeshausen 19/17
Ilbesheim 13/92
Ilbesheim b. Landau i. d. Pf. 13/94
Ilde//Groß 8/20
—//Klein 8/20
Ildehausen 21/4
Ilfeld, Flecken ... 6/45
Ilgen 5/28
—//St. 16/30
—//Sankt 31/2
Ilgenau 1/17
Ilgenhöh 1/37
Ilgesheim *11/4*
Ilhorn 8/35
Ilkenau 5/71
Ilkendorf 14/26
Illdorf 13/183
Illeben 17/14
Illenschwang 13/113
Illerberg 13/184
Illereichen-Altenstadt 13/175
Illerich 11/6
Illerieden 15/34
Illertissen, Markt.. 13/175
Illerzell 13/184
Illeschowitz 36/55
Illesheim 13/140
Illfurth//Stockhausen- 10/34
Illingen 9/51
— 15/35
— 16/26
— 27/4
Illkofen 13/67
Illmanns 29/9
Illmau 29/24
Illmen//Groß 1/17
Illmensee 16/6
Illmersdorf 3/8
— 3/26
Illmitz 29/6
Illnhausen 19/10
Illowo 1/35
Illschwang 13/72
Illwangen 16/6
Ilmenau 13/110
—, Stadt 17/11
Ilmendorf 13/21
Ilmenhorst 1/4
Ilmmünster 13/21
Ilmnitz 17/23
Ilmried 13/21
Ilmsdorf 1/4
—//Beulbar- 17/23
Ilmspan 16/34
Ilnau 5/58
Ilsbach 11/45
Ilschhausen 10/18
Ilsdorf 19/6
Ilse 9/25
Ilsede//Groß 8/24
—//Klein 8/24
Ilsenbach 13/60
Ilsenburg (Harz).. 6/18
Ilserheide 9/25
Ilsfeld 15/19
Ilshofen, Stadt ... 15/17
Ilster 8/35
Ilten 8/28
Iltenau 5/52
Ilverich 11/30
Ilvese 9/25
Ilvesheim 16/31
Ilz, Markt 31/5
Imbach 29/13
Imbsen 8/21
Imbshausen 8/22
Imgenbroich 11/61
Imlikau 36/28
Immekath 6/15
Immelborn 17/17
Immeldorf 13/109
Immelstetten 13/182
Immenbeck 8/33
Immendingen 16/2
Immendorf 11/5
— 11/58
— 13/5
— 21/7
— 29/10
Immeneich 16/8
Immenhagen 1/39
Immenhausen 15/32
—, Stadt 10/15
Immenhof 4/6
Immenreuth 13/50
Immenried 15/37
Immenrode 6/45
— 8/18
— 17/21
Immensen 8/16
— 8/28
Immenstaad 16/6
Immenstadt, Stadt 13/187
Immenstedt 7/10
— 7/20
Immenthal 4/12
— 13/180
Immerath 11/47
— 11/56
Immert 11/45
Immesheim 13/92
Immichenhain ... 10/25
Immighausen 10/6
Immingerode 8/15
Imnau, Bad 12/1
Impekoven 11/38
Impfingen 16/34
Impflingen 13/94
Imsbach 13/98
Imsen 8/14
Imshausen 10/20
Imst, Stadt 34/2
Imsterberg 34/2
Imsum 8/45
Imsweiler 13/98
Imten 1/13
Inchenhofen, Markt 13/5
Inching 13/115
Indelhausen 15/25
Inden 11/59
Indernbuch 13/141
Indersbach 13/52
Indersdorf//Markt. 13/8
Indlekofen 16/8
Indling 13/48
Ingbert, Stadt// Sankt 27/7
Ingeleben 21/5
Ingelfingen, Stadt 15/21
Ingelheim am Rhein, Stadt ... 19/9
Ingeln 8/19
Ingendorf 11/46
Ingenheim 13/88
Ingenried 13/176
— 13/180
Inger 11/43
Ingerkingen 15/7
Ingersheim *15/10*
Ingersleben 17/14
Inglau 1/26
Ingoldingen 15/7
Ingolstadt 13/136
— i. Mainfr. 13/165
—, Stadt 13/1
Ingramsdorf 5/18
Ingstetten 13/184
— 15/25
Ingweiler//Einöd- . 27/2
Inheiden 19/15
Inkofen 13/11
— 13/55
— 13/70
Inneberg 13/175
Innerbraz 35/1
Innere Stadt (Wien) 28
Innergefild 13/39
Inneringen 12/2
Innermanzing// Neustift- 29/21
Innernzell 13/47
Innerschwand 30/16
Innichen 36/40
Innien 7/15
Inning 13/25
— a. Holz 13/10
Inningen 13/170
Innsbruck, Stadt.. *34/1*, 34/1
Inprugg 29/21
Inse 1/20
Insel 6/16
— 8/35
— Poel 20/17
Insheim 13/94
Insingdorf 8/51
Insingen 13/135
Insterbergen 1/28
Insterblick 1/24
Insterbrück 1/28
Insterburg// Althof- 1/24
—, Stadt 1/14
Insterhöh 1/28
Insterwalde 1/26
Insterwangen 1/26
Insterweide ... *1/28*, 1/28
Insul 11/2
Intschede 8/44
Inzell 13/27
Inzenhof 31/5
—//Leiding- 29/18
Inzersdorf 30/8
— an der Traisen 29/21
Inzigkofen 12/2
Inzing 34/3
Inzkofen 13/11
Inzlingen 16/14
Inzmühlen 8/33
Ipernstedt 7/10
Iphofen, Stadt ... 13/136
Ippendorf 11/38
Ippener//Groß 8/4
Ippenschied 11/7
Ippensen 8/39
— 21/4
Ippesheim 19/9
—, Markt 13/140
Ippingen 16/2
Ippinghausen 10/24
Ipse 6/8
Ipsheim, Markt .. 13/140
Ipthausen 13/158
Iptingen 15/35
Irbersdorf 14/6
Irchenrieth 13/60
Irdning, Markt ... 31/11
Irfersdorf 13/115
Irfersgrün 14/45
Irgertsheim 13/15
Irglacken 1/13
Irl 13/19
Irlach 13/61
Irlahüll 13/115
Irlbach 13/37
— 13/71
Irlich 11/9
Irmelshausen 13/158
Irmenach 11/12
Irmenseul 8/14
Irmgarteichen 9/50
Irmsdorf 36/53
Irmtraut 10/34
Irnfritz 29/11
Irnkofen 13/67
Irnsing 13/49
Irrel 11/46
Irrendorf 15/33
Irresdorf 30/9
Irresheim 11/55
Irrgang 37/18
Irrhausen 11/49
Irritz, Markt 29/26
Irrsingen 5/10
Irsch 11/46
— 11/50
— 11/51
Irschen 32/7
Irschenbach..... 13/40
Irschenberg 13/18
Irsching 13/21
Irsee 13/176
Irsingen 13/113
— 13/182
Irslingen 15/30
Irxleben 6/19
Isaar 13/124
Ischenrode 8/17

4 Pommern, 5 = 5 A (1—43) Niederschlesien und 5 B (44—79) Oberschlesien, 6 Prov. Sachsen, 7 Schleswig-Holstein, 15 Württemberg, 16 Baden, 17 Thüringen, 18 Hamburg, 19 Hessen, 20 Mecklenburg, 21 Braunschweig, 22 Oldenburg, 31 Steiermark, 32 Kärnten, 33 Salzburg, 34 Tirol, 35 Vorarlberg, 36 Sudetenland, 37 Danzig-Westpreußen, 38 Wartheland.

Ischgl 34/6
Ischl, Bad, Markt. 30/5
Iselshausen. *15/9*
Isen, Markt 13/28
Isenbüttel 8/32
Isenburg 11/9
— 15/20
—, Stadt//Neu-.. 19/19
Isenhagen//Alt ... 8/32
—-Hankensbüttel 8/32
Isensee 8/40
Isenstedt 9/24
Iser//Klein 36/12
Iserbegka 6/40
Isergebirge, Forst, Gtsbez. 5/40
Iseritztal 5/22
Iserlohn, Stadt ... 9/35
Isernhagen, Farster Bauerschaft .. 8/28
—, Hohenforster Bauerschaft .. 8/28
—, Kircher Bauerschaft 8/28
—, Niederhägener Bauerschaft .. 8/28
Isert 11/3
Isingdorf 9/21
Isingen 15/6
Isinger 4/13
Isingerode 6/18
Isling 13/128
Ismaning 13/20
Ismannsdorf 13/120
Isnothen 1/39
Isny, Stadt 15/37
Isper, Markt 29/15
Ispringen 16/25
Issel 11/51
Isselbach 10/37
Isselburg, Stadt .. 11/33
Isselhorst 9/19
Issendorf 8/43
Isseroda 17/24
Issersheilingen ... 6/47
Isserstedt 17/23
Issigau 13/130
Issing 13/16
Ißlaße 1/25
Issum 11/28
Istein 16/14
Isterbies 6/10
Istergiesel 10/10
Istha 10/24
Istrup 9/23
— 25/1
Ittau 1/35
Ittelhofen 13/38
Ittel-Kill 11/51
Ittenbach 11/43
Ittendorf 16/6
Ittenhausen 15/31
Itter 34/4
Itterbeck 8/49
Ittersbach 16/25
Ittersdorf 27/6
Ittling 13/71
Ittlingen 16/33
Itzehoe, Stadt ... 7/18
Itzelberg 15/18
Itzenbüttel 8/33
Itzenhain 10/25
Itzing 13/172
Itzling 13/11
Itzum 8/20
Iveldingen 11/60
Ivenack 20/10
Ivenbusch 4/37
Ivendorf 20/12
Ivenrode 6/9
Iversheim 11/39
Iwenberg 1/26
—//Alt 1/20
Iwenheide 1/20
Iznang 16/3

J

Jaasde 4/25
Jabel 3/12
— 8/30
— 20/16
—//Alt 20/9
Jabelitz 20/7
Jaberlich 36/16
Jabing 31/14
Jablon 36/33
Jablonetz, Markt.. 36/13
Jablonitz 36/4
Jachenau 13/26
Jachenhausen 13/68
Jackschönau 5/15
Jacob//Mülsen St.. 14/7
Jacobsdorf 37/31
Jacobshagen, Stadt 4/15
Jacobsthal 14/37
Jadden 1/31
Jade 22/9
Jaebetz 20/16
Jäcknitz 1/5
Jäckstein 1/22
Jädersdorf 4/9
Jädickendorf 3/29
Jägel//Deutsch.... 5/19
Jägendorf 5/36
Jägerfeld 1/28
Jägerhöh 1/20
Jägerkrug 1/28
Jägerndorf 5/6
— 13/45
—, Stadt 36/48
Jägersburg 4/32
— 27/2
Jägersdorf 1/13
— 1/35
— 17/23
— 36/5
—//Groß 1/24
Jägersee 1/21
Jägersfelde 4/9
Jägersfreude (Ostpr.) 1/22
Jägershagen 1/22
Jägershausen O. S. 5/57
Jägershof 1/28
Jägerswalde 1/26
— 1/39
Jägertal 1/24
Jäglack 1/11
Jähnsdorf 3/27
— *3/38*, 3/38
Jämlitz 3/38
Jänichen 1/24
Jänickendorf 3/8
— 3/31
Jänkendorf 5/42
Jännersdorf .. *3/12*, 3/12
Jänschwalde 3/26
Jäntschdorf 5/15
Järischau 5/18
Järkendorf 13/151
Järker 5/8
Järshagen//Alt ... 4/29
—//Neu 4/29
Jäschkittel 5/19
Jäschkowitz 36/55
Jäschwitz//Alt 5/27
—//Neu 5/27
Jäskeim 1/12
Jäskendorf 1/8
Jästersheim 5/10
Jätzdorf 5/16
Jävenitz 6/8
Jagdbude 1/21
Jagdhaus 4/33
— Rominten 1/21
Jagdhausen 5/12
Jagdhof 1/32
Jagdschütz 5/20
Jagdshof 17/22
Jagel 3/18
— 7/16
Jagenbach 29/27
Jagerberg 31/4
Jagertow 4/21
Jagetzow 4/7
Jagolitz 4/33
Jagow 3/13
— 4/13
Jagsal 6/37
Jagschen//Groß ... 1/25
Jagstberg 15/21
Jagsten 1/20
Jagsthausen 15/19
Jagstheim 15/10
Jagstzell 15/4
Jahmen 20/7
Jahmo 6/40
Jahna 14/26
— 14/37
Jahnen//Groß 1/17
Jahnishausen 14/23
Jahnkendorf 20/12
Jahnsbach 14/4
Jahnsdorf 14/9
Jahnsfeld 5/39
Jahnsfelde 3/30
— 3/31
Jahnshain 14/38
Jahrdorf 13/79
Jahrings 29/27
Jahrndorf//Deutsch 29/6
Jahrsau 6/15
Jahrsdorf 7/15
— 13/122
Jahrsfeld 11/9
Jahrstedt 6/15
Jaidhof 29/13
Jakob im Lesachthale//Sankt .. 32/3
— im Walde// Sankt 31/7
— in Defereggen// Sankt 32/5
— in Haus//Sankt 34/4
—//Munschwitz-St. 17/19
—//Sankt 32/8
Jakobau 37/31
Jakobidrebber 8/3
Jakobsberg 9/23
— 31/13
Jakobsdorf 1/39
— 3/31
— 4/8
— 4/12
— 4/15
— 4/34
— 5/13
— 5/14
— 5/22
— 5/41
— 5/48
— 5/49
Jakobsdorf 5/53
— b. Jauer 5/36
— b. Liegnitz ... 5/39
—//Grunau- 5/18
Jakobsfelde 5/54
Jakobshagen 3/16
Jakobskirch 5/30
Jakobsthal 13/146
Jakobswalde 1/36
— 5/48
Jakobsweiler 13/92
Jakobwüllesheim.. 11/55
Jakubben 1/32
Jakubschowitz.... 36/56
Jakunen 1/18
Jamaika 3/35
Jamel 20/13
— 20/14
Jameln 8/30
Jamikow.... *4/13a*, 4/9
Jamlitz 3/33
Jamm 31/4
Jammelshofen 11/2
Jamnei 36/49
Jamnitz 36/55
Jamno//Groß 3/38
—//Klein 3/38
Jamny//Hohen ... 36/41
—//Unter 36/41
Jamund 4/24
Janau 3/34
Janauschendorf ... 36/50
Jandelsbrunn 13/80
Janegg 36/10
Janessen 36/32
Janikow 4/34
Janischguth 5/20
Janisroda 17/23
Jankeiten 1/25
Janken 5/59
Jankendorf 1/10
— 37/18
Jankenwalde 1/11
Janneby 7/8
Jannewitz 4/29
—//Groß 4/26
—//Klein 4/26
Jannowitz 5/34
— 5/35
Janoslawitz 36/47
Janowitz 36/53
Jansdorf 36/57
Jantsch 36/55
Japons, Markt ... 29/11
Japzow 4/7
Jarchau 6/16
Jarchlin 4/12
Jarchow 4/25
— 20/11
—//Langen 20/17
Jardelund 7/21
Jardinghausen 8/4
Jargenow 4/11
Jarischau 5/50
Jarken 1/29
Jarkental 1/21
Jarkowitz 36/55
Jarkwitz 4/14
Jarlingen 8/31
Jarlitz 8/36
Jarmbow 4/17
Jarmen, Stadt.... 4/7
Jarmirn 30/7
Jarmstorf 20/14
Jarnsen 8/29
Jarolden 29/24
Jaronin 30/9
Jarotschin 38/31
Jarplund 7/8
Jarrenwisch-Hödienwisch.... 7/11
Jarwornitz 5/54
Jarzt 13/11
Jasenitz *4/13a*, 4/16
Jasnick//Deutsch.. 36/52
Jassen 4/22
— 5/57
Jassewitz 20/13
Jassow am Haff .. 4/6
— b. Cammin i. Pom. 4/6
Jasten 5/79
Jastersdorf 36/52
Jastorf 8/36
Jastrow, Stadt ... 4/33
Jatzdorf 5/49
Jatzel 4/23
Jatzingen 4/29
Jatzke 20/15
Jatzkow 4/26
Jatznick 4/16
Jatzthum 4/24
Jaucha 6/39
Jaudling 29/24
Jauer 5/16
— 14/24
—//Alt 5/36
—//Groß 1/33
—//Klein 1/33
—//Klein 3/25
—, Stadt 5/36
Jauern 17/10
Jauernick//Alt 5/18
— -Buschbach ... 5/31
—//Neu 5/18
Jauernig 5/8
—, Stadt 36/44
Jaulitz 3/28
Jauschwitz 5/41
Jauth//Groß 37/30
Jawornik 36/16
Jeber-Bergfrieden . 24/8
Jecha 17/21
Jechaburg 17/21
Jechnitz, Stadt... 36/37
Jechtingen 16/11
Jeckenbach 11/7
Jeddingen 8/42
Jedenspeigen, Markt 29/8
Jederitz 3/18
Jedesheim 13/175
Jeebel 6/15
Jeeben 6/15
Jeedl 36/47
Jeersdorf 8/42
Jeeser 4/11
Jeesewitz 14/35
Jeetze 6/15
Jeetzel 8/30
Jeggau 6/8
Jeggel 6/13
Jeggeleben 6/15
Jeggen 8/53
Jeging 30/3
Jegothen 1/6
Jehmichen 17/19
Jehser 3/41
Jehser//Groß 3/25
Jehserig 3/39
Jeinsen 8/10
Jeitendorf 29/13
Jelmstorf 8/36
Jelpke 8/32
Jeltsch 5/16
Jembke 8/32
Jemgum 8/57

Nummern der Reichsgaue, Länder und preußischen Provinzen (halbfette Ziffern): **1** Ostpreußen, **2** Berlin, **3** Mark Brandenburg, **8** Hannover, **9** Westfalen, **10** Hessen-Nassau, **11** Rheinprovinz, **12** Hohenzollerische Lande, **13** Bayern, **14** Land Sachsen, **23** Bremen, **24** Anhalt, **25** Lippe, **26** Schaumburg-Lippe, **27** Saarland, **28** Wien, **29** Niederdonau, **30** Oberdonau,

Jemmeritz 6/8
Jena, Stadt 17/8
Jenalöbnitz 17/23
Jenaprießnitz 17/23
Jenbach 34/8
Jencitz 36/15
Jengen 13/176
Jenhorst 8/9
Jenkau 5/39
— 37/15
Jenkofen 13/53
Jenkwitz 5/14
— 5/15
— 14/19
—//Groß 5/6
—//Klein 5/16
Jennelt 8/58
Jennen 1/24
—//Cullmen- *1/25a*, 1/28
Jennersdorf, Markt 31/4
Jennewitz 20/12
Jenznick//Groß ... 4/39
Jerchel 6/8
— 6/11
— 6/16
Jerichow, Stadt .. 6/11
—//Rogäsen- 6/10
Jerischke 3/38
Jeroltschütz 5/53
Jeromin 1/36
Jerrishö 7/8
Jersbek 7/19
Jerschendorf 5/14
Jershöft 4/29
Jerskewitz 4/30
Jersleben 6/19
Jerstedt 8/18
Jerutten//Groß ... 1/36
—//Klein 1/36
Jerxen-Orbke 25/1
Jerxheim 21/5
Jerze 21/4
Jerzens 34/2
Jesar//Kirch 20/8
—//Probst 20/8
Jesau 1/9
Jesberg 10/9
Jeschen 5/6
Jeschkendorf 3/38
— 5/39
Jeschowitz 36/8
Jeschütz 5/20
Jesendorf 13/75
— 20/17
Jesenwang 13/13
Jeser//Hoch 3/38
—//Nieder 3/38
Jeserig b. Brandenburg (Havel) ... 3/19
— b. Treuenbrietzen 3/19
— b. Wiesenburg 3/19
Jeserigerhütten ... 3/19
Jeseritz 4/9
— 4/30
— 21/5
—//Groß 5/17
Jesewitz 6/28
Jesingen 15/26
Jesken 1/29
Jessen 1/24
— 3/38
— 3/39
— b. Lommatzsch 14/26
— b. Meißen 14/26
— (Bez. Halle), Stadt 6/37
Jessenitz 20/8
Jessern 3/33
Jesserndorf 13/149
Jessin 4/11
Jeßling 13/28
Jeßmenau 3/38
Jeßnigk 6/37
Jeßnitz 3/28
—, Stadt 24/7
Jestädt 10/7
Jesteburg 8/33
Jesten 1/28
Jestetten 16/8
Jestin//Groß 4/25
—//Klein 4/25
Jestrabi 36/13
Jestrebitz 36/8
Jesuborn 17/11
Jetau 37/15
Jethe 3/38
Jetsch 3/32
Jettebruch 8/31
Jettenbach 13/19
— 13/93
Jettenburg 15/32
Jettingen 13/174
Jettkofen 15/31
Jettsdorf 29/23
Jetzelsdorf 29/10
Jetzendorf 13/21
Jetzles 29/24
Jeutendorf 29/21
Jevenstedt 7/15
Jever, Stadt 22/6
Jeversen 8/29
Jexau 5/19
Jezowai 36/9
Jibka 36/6
Jiedlitz 14/24
Jiggel 8/30
Joachimsthal, Radiumbad, Stadt//Sankt. 36/39
—, Stadt 3/6
Jober//Groß 36/15
Jobstgreuth 13/131
Jochberg 34/4
Joching *29/13*
Jochsberg 13/109
Jocken 1/19
Jocketa 14/47
Jockgrim 13/90
Jocksdorf b. Forst (Lausitz) 3/38
— b. Triebel 3/38
Jodanen 1/17
Jodingen 1/20
Joditz 13/124
Jodungen 1/26
Jöhlingen 16/24
Jöhstadt, Stadt .. 14/4
Jördenstorf 20/10
Jörgen 31/15
Jörl 7/8
Jörnstorf, Dorf *20/17*, 20/17
Jössen 9/25
Jößnitz 14/47
Jöstinghausen// Hitz- 8/54
Jogsdorf 36/52
Johann//Sankt.... 11/8
—//Sankt- 19/9
— am Pressen// Sankt 32/6
— am Tauern// Sankt 31/8
— am Walde// Sankt 30/3
— am Wimberg// Sankt 30/13
Johann bei Herberstein//Sankt.. 31/7
— *im Pongau, Markt//Sankt.* *33/2*
— im Saggauthale//Sankt.. 31/9
— im Walde// Sankt 32/5
— in der Heide// Sankt 31/7
— in Engstetten// Sankt 29/4
— in Tirol//Sankt 34/4
— ob Hohenburg//Sankt.. 31/16
Johannes//Sankt.. 3/35
Johannesberg 5/11
— 10/10
— 13/147
— 29/21
— 36/6
—, Stadt 36/12
Johanneshof 3/30
Johannesthal 30/9
— 36/16
—, Stadt 36/48
Johanneswunsch .. 3/30
Johanngeorgenstadt, Stadt.... 14/48
Johannisbad, Markt 36/21
Johannisberg 1/21
— 1/37
— 10/35
Johannisburg, Stadt 1/32
Johannisburger Heide, Anteil Kr. Johannisburg, Forst, Gtsbez. 1/32
—, Anteil Kr. Ortelsburg, Forst, Gtsbez. 1/36
—, Anteil Kr. Sensburg, Forst, Gtsbez. 1/39
Johannisdorf 37/28
Johanniskirchen .. 13/45
Johannisthal 13/125
Johannsdorf 1/20
— O. S. 5/58
Johnsbach 5/7
— 14/20
— 31/11
— 36/20
Johnsdorf 5/6
— 5/32
— 5/37
— 5/40
— 5/43
— 5/51
— 31/4
— 36/3
— 36/6
— 36/7
— 36/9
— 36/15
— 36/51
— 36/53
—//Klein 5/19
—//Nieder 36/49
—//Ober 5/7
—//Ober 5/17
—//Ober 36/49
Johnwitz 5/19
Jois, Markt 29/6
Jokelsdorf 36/47
— 36/49
Jokes 36/39
Joldelund 7/10
Jomendorf 1/31
Jonasberg 5/33
Jonasdorf 1/37
— 37/28
Jonaswalde 17/13
Jonaten 1/23
Joneiten// Galsdon... *1/25a*, 1/23
Jonikam 1/10
Jonikaten... *1/25a*, 1/28
Jonkendorf 1/31
Jonsdorf 36/20
—, Kurort 14/28
Jordan 3/41
Jordansdorf 37/33
Jordansmühl 5/17
Jork 8/43
Jorken 1/18
Jorksdorf 1/7
Jormannsdorf 31/14
Josbach 10/18
Josefsgrund 5/57
Josefstadt (Wien).. 28
Josefsthal, Markt.. 36/12
Josef-Weststeiermark//Sankt.... 31/3
Joshofen 13/183
Joslowitz, Markt.. 29/26
Jossa 10/10
— 10/21
Juchow 4/38
Jucken 11/49
Juckstein 1/28
Judenau, Markt .. 29/23
Judenbach 17/22
Judenburg, Stadt 31/8
Judendorf 36/19
— -Straßengel ... 31/6
Juditten 1/2
Jübar 6/15
Jübberde 8/57
Jübek 7/16
Jüchen 11/29
Jüchsen 17/17
Jückelberg 17/10
Jüdenberg 6/27
Jüdendorf 6/34
Jügesheim 19/19
Jühnde 8/21
Jühnsdorf 3/15
Jülchendorf 20/17
Jülich, Stadt..... 11/59
Jülienhain 30/7
Jüngersdorf 11/55
Jünkerath 11/47
Jürgen 5/5
—//Neu Sankt... 8/41
— (Ostpr.) 1/29
—//Sankt 8/41
Jürgenau 1/34
Jürgendorf 1/22
Jürgenfelde 1/17
Jürgenrode 1/19
Jürgenshagen *20/7*, 20/7
Jürgenstorf 8/34
— 20/10
Jüritz 3/38
Jürkendorf 1/5
Jürtsch 5/22
Jütchendorf 3/15
Jüterbog. Schießplatz, Gtsbez. 3/8
—, Stadt 3/8
Jütrichau 24/8
Jützbüttel 7/20
Jützenbach 6/51
Jugelow//Alt 4/30
—//Neu 4/30
Jugelsburg 14/46
Jugendfelde 1/37
Jugenheim a. d. B.. 19/11
— in Rheinhessen 19/9
Jugnaten 1/23
Juhlschau 7/8
Juist 8/58
Julbach 13/64
— 30/13
Julian-Obereisenbach//Sankt.... 13/93
Juliane-Marienkoog 7/21
Julienfelde 1/17
Julienhöfen 1/39
Julienhof 4/28
Julienthal 5/49
Juliusburg 5/15
— 5/48
— 7/9
Juliushütte// Herzog- 21/4
Jungbirken 5/59
Jungbuch, Markt.. 36/21
Jungfer 37/18
Jungferndorf 1/12
— 36/44
Jungferngrund.... 1/17
Jungfernsee 5/5
Jungholz 13/187
Jungholzhausen... 15/17
Jungingen 12/1
— 15/34
— (Ostpr.) 1/37
Jungnau 12/2
Jungort 1/22
Jungwitz 5/16
Junkeracker 37/18
Junkersdorf 13/149
— 13/154
Junkershausen.... 13/163
Junkersrott 8/58
Junkertroyl 37/18
Junker-Wehningen 8/34
Juntersdorf 11/55
Juppendorf 5/10
Juratin 36/40
Jurau 36/31
Jurgasdorf 1/32
Jurken 1/28
Justemin 4/27
Justin 4/27
—//Groß 4/6
—//Klein 4/6
Justingen 15/25
Jux 15/5

K

Kaaden, Stadt ... 36/31
Kaag 31/4
Kaaks 7/18
Kaakstedt 3/16
Kaan 9/50
Kaarßen 8/34
Kaarst 11/29
Kaarz 20/17
Kaaso 3/28
Kaatschen 17/23
Kabel 3/25
Kabelhorst 7/12
Kabelitz 6/11
Kabienen 1/38
Kablow 3/7

Kabschowitz 30/9
Kacer 36/46
Kachel//Nieder ... 5/20
Kaddig 1/39
Kade 6/11
Kadelburg 16/8
Kadeltshofen 13/184
Kaden 3/32
— (Oberwesterwald) 10/34
Kadenbach 10/39
Kadenberge 8/40
Kadgiehnen 1/7
Kadlau 5/14
Kadow 20/11
Kaebelich//Alt- ... 20/15
Käcklitz 6/15
Käferhain 14/33
Kägsdorf 20/12
Kähmen 3/27
— 8/30
Kähnsdorf 3/19
Kälberau 13/146
Kälberfeld 17/12
Kälberhart 29/15
Kälbertshausen ... 16/32
Kämeritz 6/10
Kämmen 1/8
Kämmereidorf// Neuendorf- 37/17
Kämmerich 20/10
Kämmeritz 6/39
Kämmersdorf 1/37
— 1/35
— 37/17
Kämmerzell 10/10
Kämpen 1/20
Kändler 14/5
Käntchen 5/18
Kärlich 11/5
Käselin 20/16
Käselow 20/7
— 20/13
— 20/14
Käsemark 37/15
Käshofen 13/100
Käßlitz 17/16
Kästel 13/131
Kästorf 8/32
— 21/5
Käterhagen 20/7
Käthen 6/8
Kätwin//Alt 20/7
Kaffzig 4/28
Kagar 3/14
Kagel 3/9
Kagen 14/26
Kager 13/42
Kagers 13/71
Kahl a. Main 13/146
Kahla 6/30
—, Stadt 17/23
Kahlau 1/8
Kahlberg, Forst, Gtsbez. 37/17
—-Liep 37/17
Kahlen 4/6
Kahlenberg 17/12
Kahlenberg *20/17*
Kahlfelde 1/36
Kahlheim 1/22
Kahlholz 1/5
Kahlstorf 8/36
Kahlwinkel 6/29
Kahmer 17/15
Kahn//Böhmisch .. 36/3
—//Deutsch 36/3
—//Klein 36/3
Kahnsdorf 3/25
Kahnsdorf 3/32
Kahrau 5/10
Kahren 3/26
— 11/50
Kahrstedt 6/15
Kahsel 3/26
Kaibing 31/7
Kaibitz 13/50
Kaichen 19/14
Kaidling 29/26
Kaierde 21/4
Kaifenheim 11/6
Kail 11/6
Kailbach jenseits .. 19/13
Kaile 36/21
Kailen 1/22
— 1/26
Kailowitz 36/55
Kaimberg 17/13
Kaimelau 1/22
Kaimelskrug 1/22
Kaimen 1/7
Kaimling 13/77
Kaimt 11/12
Kain 29/17
Kainach 13/114
— 31/9
— bei Voitsberg 31/16
Kainbach 31/6
Kaindorf 5/56
— 31/7
— 31/9
Kainen 1/31
Kainraths 29/24
Kainrathschlag ... 29/27
Kainsbach 13/121
—//Nieder- 19/13
—//Ober- 19/13
Kainscht 3/34
Kainzen 5/10
Kairinn 1/25
Kairlindach 13/123
Kaisborstel 7/18
Kaiserau 1/28
Kaiseringen 12/2
Kaisermühl 3/31
Kaiseroda 17/12
Kaisers 34/7
Kaisersbach 15/36
Kaisersdorf 29/20
Kaisersesch 11/6
Kaisershagen 6/48
Kaiserslautern, Stadt 13/82
Kaisersteinbruch .. 29/6
Kaiserswaldau 5/32
— 5/34
Kaiserswalde 5/11
— 36/18
Kaiser-Wilhelm-Koog 7/20
Kaiserwinkel 8/32
Kaisheim, Markt .. 13/172
Kaising 13/122
Kaisten 13/155
Kaitz 36/14
Kaja 6/33
Kakau 8/30
Kakau *17/10*
Kakau 24/7
Kakeldütt// Blankenförde- .. 20/15
Kakenstorf 8/33
Kakerbeck 6/8
— 8/32
— 8/43
Kalau 3/34
Kalbach 10/33
Kalbe 8/39
— a./Milde, Stadt 6/15
Kalbensteinberg .. 13/120
Kalberlah 8/32
Kalbitz 6/29
Kalborn 1/31
Kalbsrieth 17/24
Kalch 31/4
Kalchberg 31/16
Kalchreuth 13/116
Kalden 10/15
Kaldenkirchen, Stadt 11/30
Kaldern 10/18
Kaldorf 13/122
Kalefeld 8/23
Kalen//Alt 20/10
Kalenberg 4/38
— 9/27
Kalenberge 6/10
Kalenborn 11/2
— 11/6
— 11/47
Kalenzig 3/29
Kalgendorf 1/34
Kalisch, Stadt 38/16
Kaliß 20/9
—//Neu 20/9
Kalitten 37/31
Kalitz//Brietzka- .. 6/10
Kalkar 11/39
—, Stadt 11/31
Kalkau 5/56
Kalke 3/28
— 3/38
Kalkeim 1/12
Kalken 36/8
Kalkfelde 1/7
Kalkgrub 29/27
Kalkgruben 29/20
Kalkhöfen 1/19
Kalkhof 1/29
Kalkhorst 20/13
Kalkofen 1/34
— 12/2
— 13/98
Kalkreute 12/2
Kalkreuth 5/43
— 14/23
Kalkriese 8/48
Kalkstein 1/6
Kalkwiesen .. *29/24*, 29/24
Kalkwitz 3/25
Kall *11/62*, 11/62
Kallacken 1/31
Kalladorf 29/10
Kalldorf 25/2
Kalle 8/4
— 8/49
— 9/48
Kalleby 7/8
Kallehnen 1/13
— [früher Kr. Pogegen] .. *1/25a*, 1/28
— 1/28
Kallen 1/12
— 5/16
Kallenau 1/36
Kallendorf 5/18
Kallendorf (Kreis Znaim) *29/26*
Kallenfeld 1/28
Kallenfels 11/7
Kallenhardt 9/47
Kallham 30/6
Kallich 36/14
Kallies, Stadt 4/34
Kallinchen 3/15
Kallisten 1/8
Kallmerode 6/51
Kallmünz 13/41
Kallmuth 11/62
Kallstadt 13/96
— 19/8
Kallwang, Markt .. *31/10*
Kallwehlen .. *1/25a*, 1/28
Kalme 21/7
Kalmesweiler// Bubach- 27/4
Kals 32/5
Kalsching, Markt .. 30/9
Kalsdorf 31/5
— 31/6
Kalsen 37/33
Kalsing 13/69
Kalt 11/8
Kaltbrunn 16/3
— 16/18
Kaltdorf 5/43
Kalteherberge 37/18
Kaltenbach 1/21
— 13/65
— 36/20
— 34/8
Kaltenberg 13/16
Kaltenborn 1/35
— 3/8
— 3/28
— 11/2
— 14/35
— 17/13
— 17/17
Kaltenbriesnitz ... 5/43
Kaltenbrunn 5/8
— 5/18
— 13/56
— 13/125
— 13/139
— 29/17
— 30/7
— 31/17
—, Markt 13/60
Kaltenbrunn, Markt//Deutsch . 31/5
Kaltenbuch 13/141
Kalteneber 6/46
Kalteneggolsfeld .. 13/110
Kaltenengers 11/5
Kaltenfeld 5/30
Kaltenfließ 1/32
Kaltenhagen 4/24
Kaltenhof 20/9
Kaltenholzhausen . 10/37
Kaltenkirchen 7/17
Kaltenlautsch 36/47
Kaltenlengsfeld ... 17/2
Kaltenmark 6/35
Kaltennordheim, Stadt 17/12
Kaltensee 1/21
Kaltensondheim .. 13/157
Kaltensundheim .. 17/12
Kaltenweide 8/7
Kaltenwestheim ... 17/12
Kalterherberg 11/61
Kalthagen 1/34
Kalthaus 5/36
Kalthof 1/10
— 37/18
Kaltofen 14/34
Kaltohmfeld 6/51
Kaltvorwerk 5/15
— 5/28
Kaltwangen 1/11
Kaltwasser 5/8
— 5/41
— 5/42
— 5/50
Kaltwassertal 5/19
Kalübbe 7/14
— 20/10
Kalwang, Markt .. *31/10*, 31/10
Kalwe 37/33
Kalwitz 36/15
Kalzendorf 6/34
Kalzig 3/36
— 3/41
Kamaik 36/15
Kamanten 1/17
Kambs 20/16
Kambz 4/6
Kamelow 4/26
Kamen, Stadt 9/52
Kamenahora 36/33
Kamenz 5/7
— 36/55
—, Stadt 14/24
Kamern 6/11
Kamin 5/10
— 5/59
— 20/17
Kaminchen 3/33
Kaminke 37/18
Kamissow 4/21
Kamitz 36/52
Kammelwitz 5/22
Kammendorf b. Kanth 5/5
— b. Neumarkt .. 5/14
Kammer 3/19
— 13/27
— 36/48
Kammerau 5/9
— (Westpr.) 37/33
Kammerbach 10/23
Kammerberg 13/11
Kammerborn 8/22
Kammerforst 6/47
— 10/39
Kammern 13/52
— 29/13
— 31/10
Kammersdorf 29/10
Kammersfeld 5/57
Kammersgrün 36/36
Kammerstein 13/137
Kammerswaldau .. 5/34
Kammfeld 5/5
Kamminke 4/17
Kammschlacken// Riefensbeek- ... 8/25
Kamnitz 4/28
— 5/8
— 5/11
—//Deutsch 36/9
—-Leiten 36/20
—-Neudörfel 36/20
—//Nieder 36/20
—//Ober 36/20
—, Stadt// Böhmisch 36/20
—//Windisch- 36/20
Kamöse 5/14
Kamp 32/10
— (Rhein) 10/36
Kampehl 3/14
Kampen 1/33
— 5/19
— 8/9
— 8/33
— 8/58
— a. S. 7/21
Kampenau 37/28

Nummern der Reichsgaue, Länder und preußischen Provinzen (halbfette Ziffern): **1** Ostpreußen, **2** Berlin, **3** Mark Brandenburg, **8** Hannover, **9** Westfalen, **10** Hessen-Nassau, **11** Rheinprovinz, **12** Hohenzollerische Lande, **13** Bayern, **14** Land Sachsen, **23** Bremen, **24** Anhalt, **25** Lippe, **26** Schaumburg-Lippe, **27** Saarland, **28** Wien, **29** Niederdonau, **30** Oberdonau,

Kampeneck 1/24
Kampern 5/20
— 5/39
Kampken 1/7
Kamplack 1/11
Kamp-Lintfort 11/32
Kampspowilken *1/25a*, 1/28
Kamp-Wustrow .. 4/23
Kamswiken 1/24
Kandel, Stadt 13/90
Kandelin 4/11
Kanden 1/17
Kandern 16/15
Kandien 1/35
Kanditten 1/9
Kandlau 5/28
Kanena 6/35
Kanhusen 8/58
Kanig 3/28
Kanin 3/19
Kaning 32/7
Kanitz 1/18
Kankel 20/7
Kankelau 7/9
Kankelfitz 4/27
Kannawurf 6/29
Kannemoor 7/20
Kannen 1/17
Kannenberg 4/15
Kannin 4/29
Kannwiesen 1/36
Kanstein 9/44
Kantdorf 3/39
Kantersdorf 5/6
Kanterwitz 5/12
Kanth, Stadt 5/5
Kanthausen 1/22
Kantow 3/14
Kantreck 4/6
Kantrup 8/3
Kantweinen 1/25
Kanum 8/58
Kanzach 15/31
Kanzem 11/50
Kanzian//Sankt .. 32/9
Kapell 13/17
Kapelle 9/11
Kapellen 11/28
— 11/29
— 11/32
— 31/12
—-Drusweiler ... 13/88
—-Stolzenfels ... 11/5
—//Tungerloh- .. 9/10
Kapellendorf 17/24
Kapellenhagen ... 8/14
Kapelleramt 29/15
Kapelln 29/21
Kaperich 11/8
Kapern 8/30
Kapfelberg 13/49
Kapfenberg, Stadt *31/2*, 31/2
Kapfenhardt 15/9
Kapfenstein 31/4
Kapkeim//Ober ... 1/6
—//Unter 1/6
Kaplitainen 1/31
Kaplitz, Kreisstadt .. *30/7*, 30/7
Kappe 3/16
— 4/33
— 4/35
Kappel 8/45
— 10/9
— 10/18
— 11/11
— 12/2
Kappel 13/118
— 15/28
— 15/31
— 16/7
— 16/11
— 16/16
— am Rhein 16/13
Kappeler Neufeld .. 8/45
Kappeln 11/4
—, Stadt 7/16
Kappelrodeck 16/23
Kappishäusern 15/26
Kappl 34/6
Kaprun 33/6
Kapsch 36/35
Kapsdorf 5/5
— 5/20
Kapsitten 1/2
Kapstücken 1/7
Kapsweyer 13/88
Kaputh 3/19
Karbach 11/10
— 13/153
— 13/160
— 31/4
Karben 1/3
— 1/5
—//Groß- 19/14
—//Klein- 19/14
— (Niederschles.) 5/5
Karbischau 5/49
Karbitz, Stadt ... 36/3
Karbow 20/11
— 20/16
Karby 7/5
Karche 3/32
Karcheez 20/7
Karden 11/6
Kardorf 13/181
Karenz 20/9
Kareth 13/67
Karf//Bobrek- 5/69
Karft 20/8
Karge 3/41
Kargow 20/16
Karin//Neu 20/17
Karisch 5/19
Karith 6/10
Karkeim 1/17
Karkelbeck 1/25
Karkeln 1/20
Karken 11/58
Karkow 4/15
Karl 11/52
— 29/20
Karla 31/15
Karlburg 13/155
Karle 36/54
Karlsbach 4/12
— 13/80
— 29/15
Karlsbad, Stadt .. 36/24
Karlsberg 1/25
— 5/8
— 5/38
— 36/45
Karlsbiese 3/29
Karlsbrunn 27/5
— 36/57
Karlsburg 5/15
Karlsdorf 4/35
— 5/19
— 10/15
— 16/22
— 17/23
— 36/48
— 36/53
— b. Dahme 3/8
—//Mährisch 36/47
Karlsdorf// -Weinberg 5/17
Karlsfeld 13/8
Karlshafen, Stadt . 10/15
Karlshagen a.U. *4/17*, 4/17
Karlshausen 11/46
Karlshöfen 8/39
Karlshöh//Groß ... 5/51
—//Klein 5/51
Karlshof 1/28
— 3/29
— 3/37
— 4/12
Karlshorst 4/37
— O. S. 5/50
Karlshuld 13/183
Karlskron 13/183
Karlsmarkt 5/6
Karlsruhe 4/33
—, Stadt 16/20
Karlstadt, Stadt .. 13/155
Karlstal (Oberschl.) 5/50
Karlstein 13/7
— 13/67
—, Markt 29/24
Karlstetten 29/21
Karlsthal 4/15
— 36/20
— 36/45
Karlstift 29/9
Karlswalde 1/24
— 4/28
Karlum 7/21
Karm 13/122
Karmensölden 13/37
Karmerau 5/50
Karmitten 1/12
Karmitz 8/30
Karmohnen 1/22
Karnabrunn 29/12
Karnin 4/8
— a. U. 4/17
Karnitten 1/8
Karnitz 4/14
— 4/23
— 4/27
Karnkewitz 4/29
Karohnen 1/28
Karolina 4/37
Karolinenhof 3/30
— 4/27
Karolinenhorst 4/9
Karolinenkoog 7/11
Karolinsfeld 36/16
Karow *4/13a*
Karow 4/14
— 4/27
— 6/11
— 20/7
— 20/11
Karpauen 1/17
Karpen 1/32
Karpenstein 5/11
Karpfenwinkel 1/26
Karpfham 13/48
Karpfreiß 5/43
Karpin 4/16
Karpzow//Buchow- 3/11
Karras 3/33
Karrasch 37/31
Karrenzin 20/11
Karres 34/2
Karritz 6/16
Karrösten 34/2
Karsau 16/4
Karsbach 13/150
Karsbaum 4/21
Karsch 36/5
Karschau 1/2
Karschau 1/3
— 1/11
— 5/19
Karsdorf 6/34
— 14/20
Karsdorfberg 17/23
Karstädt 3/18
— 20/9
—//Neu 20/9
Karstnitz 4/30
Kartau 5/8
Karthaus 37/19
Kartingen 1/28
Kartitsch 32/5
Kartlow 4/6
— 4/7
— 4/21
Kartzig 4/12
Kartzow 3/11
Karvin 4/25
Karwe 3/14
Karweiler 11/2
Karwen 1/39
— 4/20
Karwesee 3/11
Karwik 1/32
Karwinden 1/10
Karwitten 1/10
Karwitz 4/29
— 4/34
— (Kreis Dannenberg) 8/30
Karze 8/34
Karzen 5/19
Karzenburg//Groß 4/28
—//Klein 4/28
Karzig 3/37
— 4/17
Karzin 4/29
— 4/30
Kasbach 11/9
Kasberg 13/66
— 13/79
Kaschaunen 1/3
Kaschen 1/21
Kaschenbach 11/46
Kaschitz 36/37
Kaschnitzberg 36/48
Kaschnitzfeld 29/26
Kaschow 36/21
Kaschwitz 14/24
Kasdorf 10/36
Kaseburg 4/17
Kasekow *4/13a*, 4/9
Kasel 3/25
— 11/51
— -Golzig 3/32
Kasendorf 13/126
— 20/13
Kashagen 4/15
Kasimir 5/54
Kasimirshof 4/38
Kasing 13/15
Kaslin 4/7
Kasnevitz *4/14*, 4/14
Kaspauer 13/128
Kaspeltshub 13/69
Kaspersguth 1/36
Kassau 8/30
Kaßdorf 10/9
Kassebruch 8/45
Kasseburg 7/9
Kasseedorf 7/12
Kassel 10/11
—, Stadt 10/3
Kasseln 1/28
Kaßemecken. *1/25a*, 1/23
Kassieck 6/8
Kassow 20/7
Kassuben 1/19
Kassuhn 6/13
Kastahn 20/13
Kastaunen 1/20
— 1/24
Kastel 11/50
— 11/51
Kastellaun 11/11
Kasten bei Böheimkirchen 29/21
Kaster, Stadt 11/37
Kastl 13/50
—, Markt 13/58
Kastorf 7/9
— 20/10
Kasum 9/21
Katelbogen 20/7
Katemin 8/34
Katensen 8/28
Katerbow 3/14
Katersdobersdorf .. 6/41
Katharein an der Laming//Sankt .. 31/2
Katharina//Sankt . 13/56
— 36/40
Katharinaberg, Stadt 36/7
Katharinberg 36/16
Katharinen//Sankt 11/7
Katharinenberg ... 6/48
Katharinengrund .. 5/20
Katharinenheerd .. 7/6
Katharinenhof 1/26
Katharinenrieth ... 6/36
Kathendörf 6/8
Kathen-Frackel ... 8/47
Kathewitz 6/38
Kathkow 4/22
Kathlow 3/26
Katholisch Hammer 5/20
Katholisch-willenroth 10/11
Kathrein am Hauenstein//Sankt 31/17
— am Offenegg// Sankt 31/17
— im Burgenland// Sankt 31/14
Kathrinhagen 8/5
Kathus 10/14
Kating 7/6
Katlenburg-Duhm 8/22
Katrop 9/51
Katsch 31/13
Katschenreuth 13/126
Katscher, Stadt ... 5/54
Katschow 4/17
Katsdorf 30/11
Kattau 29/11
Kattenau 1/19
Kattendorf 7/17
Kattenes 11/8
Kattenhochstatt .. 13/141
Kattenhof 4/12
— (Ostpr.) 1/28
Kattenhorst 3/30
Katterbach 13/131
Kattern 5/5
Kattersee 5/29
Kattersnaundorf .. 6/28
Kattien 8/36
Kattnitz 14/34
Kattowitz, Stadt .. 5/65
Kattrepel 7/20
Kattschow 4/26
Kattun 4/33
Katzbach 13/78

4 Pommern, 5 = 5 A (1—43) Niederschlesien und 5 B (44—79) Oberschlesien, 6 Prov. Sachsen, 7 Schleswig-Holstein, 15 Württemberg, 16 Baden, 17 Thüringen, 18 Hamburg, 19 Hessen, 20 Mecklenburg, 21 Braunschweig, 22 Oldenburg, 31 Steiermark, 32 Kärnten, 33 Salzburg, 34 Tirol, 35 Vorarlberg, 36 Sudetenland, 37 Danzig-Westpreußen, 38 Wartheland.

Katzberg 13/42
— 17/22
— (Schlesien) ... 5/20
Katzdorf 13/41
— 13/59
Katzelsdorf 29/16
— 29/25
— am Wienerwald 29/23
Katzelsried 13/78
Katzen 1/6
Katzenbach 10/28
— 11/3
— 13/91
— 13/98
— 13/156
Katzendorf 17/15
Katzenelnbogen, Flecken 10/37
Katzenfurt 10/41
Katzengrün 36/29
Katzenmoos 16/10
Katzenrohrbach... 13/69
Katzenstein 8/23
Katzental 16/32
Katzhütte 17/18
Katzien 8/36
Katzke 37/15
Katzkeim//Alt 1/12
Katznase 37/28
Katzow 4/10
Katzwang 13/137
Katzweiler 13/91
Katzwinkel 11/47
Kaub, Stadt 16/36
Kaubenheim 13/140
Kaucklitz 6/38
Kauder 5/36
Kaudern//Groß ... 36/3
—//Klein 36/3
Kaudewitz 5/39
Kaudorf 13/117
Kauer//Klein 5/30
Kauern 5/16
— 6/33
— 17/13
— 17/15
—//Groß 5/6
Kauernburg 13/126
Kauerndorf 13/126
Kauernhofen 13/118
Kaufbach 14/26
Kaufbeuren, Stadt *13/169d*, 13/176
Kaufering 13/16
Kauffung 5/32
Kaufungen 14/38
Kaufungerwald, Anteil Kreis Kassel, Gtsbez.. 10/17
—, Anteil Kreis Witzenhausen, Gtsbez. 10/23
Kaulbach 13/93
Kaulitz 6/13
Kaulsdorf 6/52
Kaulstoß 19/10
Kaulwitz 5/13
Kaumberg, Markt 29/14
Kaundorf 5/56
— 13/46
Kaunen 1/35
Kaunerberg 34/6
Kaunertal 34/6
Kaunitz//Neu..... 36/41
Kaunowa 36/38
Kauns 34/6
Kauppen 10/10
Kauscha 14/21
Kausche 3/25
Kauschen 1/28
Kauschwitz 14/47
Kausen 11/3
— 11/9
Kautenbach //Fronhofen- ... 11/45
—//Graach- 11/45
Kautendorf 13/134
Kauthen 5/59
Kautzen, Markt .. 29/24
Kautzsch//Bärenklause m..... 14/20
Kauxdorf 6/30
Kavelsberg 4/21
Kavelsdorf 4/8
Kavelstorf 20/12
Kavern 1/9
Kawallen 5/20
Kawarn 36/48
Kawohlen... *1/25a*, 1/23
—, Forst, Gtsbz. . *1/25a*, 1/23
Kaxdorf 6/37
Kay 3/41
— 13/17
Kaydann 1/4
Kayh 15/8
Kayna 6/41
Kaynsberg 6/39
Kaysa 6/38
Kayserswiesen 1/26
Kebbeln 1/25
Kechlersdorf 1/34
Keckskeim 1/21
Keeken 11/31
Keelbek 7/8
Kefenrod 19/10
Kefermarkt, Markt..... *30/4*, 30/4
Kefersheim *11/4*
Kefferhausen 6/46
Kegelsmühl 4/33
Kehdingbruch 8/40
Kehl, Stadt 16/12
Kehlbach 10/36
— 13/125
Kehle//Ober 5/20
Kehlen 1/18
— 15/14
Kehlmünz 13/109
Kehlnbach 10/28
Kehmstedt 6/45
Kehna 10/18
Kehnert 6/19
Kehrbach 29/15
Kehrberg 3/12
— 4/9
Kehrenbach 10/19
Kehrig 11/8
Kehrigk 3/7
Keidelheim 11/11
Keidenzell 13/119
Keila 17/19
Keilberg 13/147
Keilendorf 5/8
Keilergrund 1/24
Keilerswalde 5/50
Keilhau 17/18
Keipern 1/34
Keiselwitz 14/34
Keitum 7/21
Kekitten 1/38
Kelberg 11/8
Kelbra (Kyffhäuser), Stadt.. 6/36
Kelchdorf 1/29
Kelchendorf 1/34
Keldenich 11/62
Keldung 11/8
Kelheim, Stadt... 13/49
Kelheimwinzer ... 13/49
Kelkheim, Stadt.. 10/31
Kell 11/8
— 11/51
Kella 6/46
Kellberg 13/63
Kelle//Groß 20/16
Kellen 11/31
— (Ostpr.)..... 1/28
Kellenbach 11/11
Kellenhusen 7/12
Keller 3/14
Kellerberg 32/8
Kellerischken *1/25a*, 1/28
Kellhausen 5/79
Kellinghausen 9/47
Kellinghusen, Stadt 7/18
Kellmünz, Markt.. 13/175
Kelmis (=Neutral Moresnet)..... 11/57
Kelpin 37/15
Kelsen 11/50
Kelsterbach 19/16
Keltingen 5/5
Keltschen 3/41
Kelz 11/55
Kelze 10/15
Kematen 29/4
— 34/3
— an der Krems 30/10
— bei Wels..... 30/6
Kembach 16/34
Kemberg, Stadt *6/40*, 6/40
Kemel 10/38
Kemetberg 31/16
Kemeten 31/14
Kemlack 1/11
Kemlas 13/130
Kemlitz 3/8
— 3/32
Kemmaten 13/112
Kemmathen 13/117
Kemme 8/20
Kemmen 3/25
Kemmenau 10/37
Kemmern 13/110
Kemmerode 10/14
Kemmlitz 14/37
Kemnade 21/6
Kemnat 13/174
— 15/12
Kemnath 3/35
— b. Fuhrn..... 13/59
— b. Neunaigen.. 13/57
—, Stadt 13/50
Kemnathen 13/62
Kemnitz 3/8
— 3/12
— 3/19
— 3/38
— 6/15
— 14/25
— 14/47
Kempen 11/58
— (Niederrhein), Stadt..... 11/30
— (Wartheland). 38/19
Kempendorf..... 4/15
Kempenfeldrom... 9/23
Kempenich..... 11/8
Kempfeld 11/45
Kempfenbrunn ... 10/11
Kempten (Allgäu), Stadt..... 13/169
Kemtau 14/5
Kenn 11/51
Kennfus 11/6
Kentzlin//Alt..... 4/7
Kentzlin//Neu 4/7
Kenz 4/8
Kenzingen 16/10
Keppeln 11/31
Keppen 1/28
Keppeshausen 11/46
Kerben 11/8
Kerbersdorf 10/21
Kerbfeld 13/154
Kerbshorst..... 37/17
Kerchau 24/8
Kerkau 6/13
Kerkingen 15/4
Kerkow 3/6
— 3/37
Kerkuhn 6/13
Kerkutwethen *1/25a*, 1/28
Kerkwitz 3/28
Kerlingen 27/6
Kermen 1/17
— 24/8
— (Ostpr.) 1/28
Kermenau 1/17
Kernbach 10/18
Kerndorf 1/25
— 36/46
Kernein 3/30
Kernhall 1/28
Kernscheid 11/51
Kernsdorf 1/37
Kerpen 1/8
— 5/57
— 11/47
—, Stadt 11/37
Kersbach 13/118
— 13/127
Kersch 11/51
Kerschdorf 1/6
Kerschen 1/6
Kerschenbach 11/49
Kerschken 1/18
Kerschkow 4/26
Kersdorf 3/31
Kerspenhausen ... 10/14
Kerspleben 17/24
Kerßenbrock 8/51
Kersten 1/39
Kerstenbruch 3/10
Kerstenbrügge ... 3/29
Kerstenhausen ... 10/9
Kerstin 4/25
Kerstlingerode ... 8/17
Kertitz 6/28
Kertschütz 5/14
— 17/10
Kertzsch..... 14/7
Kervendonk 11/28
Kervenheim 11/28
Kerwienen 1/6
Kerzdorf..... 5/38
Kerzell 10/10
Kerzendorf 3/15
— 6/40
Kerzenheim 13/92
Kerzlin 3/14
Kesbern 9/46
Kescheid 11/3
Kesfeld 11/49
Keßburg 4/33
Kessebüren..... 9/52
Kessel 11/31
— 36/16
—//Adlig 1/32
—//Deutsch 5/33
—//Groß 1/32
Kesselbach 10/38
— 19/15
— (Niederschles.) 5/31
Kesselberg 13/122
Kesselfeld 15/27
Kesselheim 11/5
Kesseling 11/2
Kesselostheim 13/171
Kesselsdorf 5/12
— 5/40
— 14/26
Kessin 4/7
— 20/12
Keßlar 17/24
Keßlern 5/79
Keßlingen 11/50
Kesten 11/45
Kesternich 11/61
Kestert 10/36
Kestrich 19/6
Ketelsbüttel 7/20
Ketelsby 7/16
Ketsch 16/31
Ketschdorf 5/36
Ketschenbach 13/112
Ketschendorf 3/7
— 13/110
Ketteldorf 13/109
Kettelstorf..... 8/36
Ketten 17/12
— 36/16
Kettenacker 12/2
Kettenbach 10/38
Kettenburg 8/31
Kettenhausen 11/3
Kettenheim 19/7
Kettenhöfstetten.. 13/109
Kettenis..... 11/57
Kettenkamp 8/48
Kettenreith 29/15
Ketternschwalbach 10/38
Ketternschwang .. 13/176
Kettershausen 13/175
Kettig 11/5
Kettingen 1/28
Kettlasbrunn 29/16
Kettmannshausen. 17/11
Kettowitz 36/37
Kettwig, Stadt ... 11/27
Ketwa 36/31
Ketzelsdorf 29/16
— 36/21
— 36/57
Ketzendorf 8/33
Ketzin, Stadt 3/11
Ketzür 3/17
Ketzwalde 1/37
Keula 17/21
Keulendorf 5/14
Keulos 10/10
Keune *3/38*
Keutschach 32/4
Keutschen 6/39
Kevelaer 11/28
Kevenhüll 13/38
Kewenig 11/46
Keyenberg 11/56
Keykuth//Alt 1/36
—//Neu 1/36
Keylau//Groß 1/13
Khaa 36/17
Khan 36/7
Khoau 36/40
Kibissen 1/32
Kiblitz 29/10
Kicker 4/12
Kickeshausen 11/49
Kicking 29/15
Kicklingen 13/171
Kickwieden 1/19
Kiebingen 15/32
Kiebitz 14/37
Kiebitzreihe 7/18

Kiechlinsbergen... 16/11
Kieckow 4/21
Kiedrich 10/35
Kiefen 8/30
Kiefenholz 13/67
Kiefernberg 1/26
Kiefernhain 5/53
Kiefernheide 1/34
Kiefernhorst 1/26
Kiefernrode 5/60
Kiefernwalde 5/60
— (Niederschles.) 5/12
Kiefersfelden 13/22
Kieferstädtel, Stadt 5/79
Kiehlendorf 1/4
Kiehnwerder 3/31
Kiekebusch 3/15
— 3/26
Kiel, Stadt 7/2
Kielen 1/34
Kiemertshofen ... 13/5
Kienbaum 3/9
Kienberg 3/11
— 13/27
— 31/8
Kienhaid 36/14
Kienitz 3/37
—//Groß 3/15
—//Klein 3/15
— (Oder) 3/31
Kienwerder 4/37
Kierdorf 11/39
Kieritzsch 14/33
Kierspe 9/42
Kierst//Langst- ... 11/30
Kiesby 7/16
Kiesdorf a. d. Eigen 14/25
— (Ostpr.) 1/26
Kieselbach 14/34
— 17/12
Kieselbronn 16/25
Kieselwitz 3/28
Kiesenreuth 36/40
Kiesfelde 1/26
Kiesgrund 5/5
Kieslau 1/20
Kiesling 37/33
Kieslingswalde ... 5/11
— 5/31
Kietz 4/34
— 4/35
— a./Elbe 3/18
— b. Rhinow ... 3/17
Kietzig 4/15
Kieve 20/16
Kilb, Markt 29/15
Kilchberg 15/32
Kildehnen 1/5
Kilgis 1/9
Kilian//Sankt 6/49
Kilianen 1/29
Kiliani//Gispers-
leben 6/50
Kiliansroda 17/24
Kilianstädten 10/12
Kilitz 36/41
Kill//Ittel- 11/51
Killer 12/1
Kilmes//Böhmisch. 36/41
—//Deutsch 36/33
Kimbach 19/13
Kimmelsbach 13/154
Kimratshofen 13/177
Kindberg... *31/12*, 31/12
Kindberg-Land.... *31/12*
— *-Markt, Markt* *31/12*
Kindelbrück, Stadt 6/50
Kindelsdorf 5/37
Kindenheim 13/89
Kinderbeuern 11/52
Kinderfelde 1/19
Kinderhausen 1/19
Kinding, Markt .. 13/115
Kindisch 14/24
Kindlbach 13/48
Kindsbach 13/91
Kindschen 1/28
—//Groß 1/28
Kinheim 11/52
Kinkeim 1/2
Kinsau 13/23
Kinsberg//Alt 36/27
Kinten 1/23
Kinzenbach 10/41
Kinzenburg 11/49
Kinzig//Mittel- ... 19/13
—//Nieder- 19/13
—//Ober- 19/13
Kinzigtal 16/18
Kinzweiler 11/54
Kiöwen 1/29
Kiowitz 36/56
Kipfenberg 13/115
Kipfendorf 11/112
Kipitten 1/2
Kippelbach..... 10/10
Kippen//Grünhof-. 1/20
Kippenhausen 16/6
Kippenheim 16/13
Kippenheimweiler. 16/13
Kipsdorf, Kurort..
14/20, 14/20
Kirberg..... 10/30
Kirburg..... 10/34
Kirchahorn..... 13/133
Kirchaich..... 13/153
Kirchaitnach 13/74
Kirchanschöring .. 13/17
Kirchardt 16/33
Kirchau 29/18
Kirchbach 14/6
— 29/23
— 29/27
— 32/3
—, Markt 31/4
Kirchbarkau 7/14
Kirchbauna 10/17
Kirch-Beerfurth .. 19/13
Kirchberg..... 5/49
— 10/9
— 11/59
— 13/10
— 13/45
— 13/47
— 13/66
— 13/70
— 13/76
— 21/4
— 30/3
— 30/13
— 31/16
— 34/4
— 36/30
— a. Inn 13/64
— am Wagram,
Markt 29/23
— am Walde,
Markt 29/9
— am Wechsel,
Markt 29/18
— an der Iller.. 15/7
— an der Jagst,
Stadt 15/10
— an der Murr.. 15/5
— an der Pielach,
Markt 29/21
— an der Raab.. 31/4
Kirchberg an der
Wild, Markt ... 29/27
— bei Linz 30/10
— (Hunsrück),
Stadt 11/11
—, Stadt 14/49
Kirchbichl 13/26
— 34/5
Kirchbierlingen ... 15/11
Kirchboitzen 8/31
Kirchborchen 9/26
Kirchborgum 8/57
Kirchbracht 10/11
Kirchbrak..... 21/6
Kirch-Brombach .. 19/13
Kirchdaun 11/2
Kirchdorf..... 8/3
— 8/7
— 8/56
— 13/11
— 13/28
— 13/49
— 13/182
— 15/7
— 16/7
— 34/4
— a. Haunpold.. 13/4
— a. Inn 13/22
— a. Inn 13/64
— an der Krems,
Markt 30/8
— b. Osterhofen 13/76
— i. Wald 13/66
—//Urbach- 11/9
Kirchdornberg.... 9/19
Kirchedlau 6/35
Kirchehrenbach .. 13/118
Kircheib 11/3
Kirchen..... 11/3
— *15/11*, 15/11
— 16/14
Kirchenarnbach
//Obernheim- ... 13/91
Kirchenbirk 36/29
Kirchenbirkig 13/133
Kirchenbollenbach 11/4
Kirchendemenreuth 13/60
Kirchengel 17/21
Kirchenkirnberg .. 15/5
Kirchenlaibach ... 13/111
Kirchenlamitz,
Stadt 13/142
Kirchenödenhart.. 13/41
Kirchenpingarten . 13/111
Kirchenreinbach .. 13/72
Kirchenrohrbach .. 13/69
Kirchensall 15/27
Kirchensittenbach. 13/121
Kirchensur 13/28
Kirchentellinsfurt . 15/32
Kirchenthumbach . 13/46
Kirchen und
Hausen 16/2
Kirchesch 11/8
Kirchfährendorf .. 6/33
Kirchfarrnbach ... 13/119
Kirchfembach 13/131
Kirchfidisch 31/14
Kirchgandern..... 6/46
Kirchgellersen 8/34
Kirch-Göns 19/14
Kirch Grubenhagen 20/16
Kirchhagen 4/23
Kirchhain i. Bezirk
Kassel, Stadt... 10/18
— (Nd. Lausitz),
Stadt 3/32
Kirchham..... 13/48
Kirchham 30/5
Kirchhasel 10/16
— 17/18
Kirchhaslach 13/175
Kirchhausen..... 15/19
Kirchheilingen.... 6/47
Kirchheim 6/50
— 10/14
— 11/39
— 13/17
— 13/167
— a. Eck 13/89
— am Neckar .. 15/23
— am Ries 15/4
— b. München .. 13/20
— im Innkreis .. 30/12
—, Markt 13/182
— unter Teck,
Stadt 15/26
Kirchheimbolanden,
Stadt 13/92
Kirchhellen 9/13
Kirchhof..... 10/19
Kirchhofen..... 16/11
Kirchhorst..... 8/28
Kirchhorsten 26/1
Kirchhosbach..... 10/7
Kirchhoven 11/58
Kirchhundem..... 9/49
Kirch Jesar 20/8
Kirch Kogel..... 20/7
Kirchlauter 13/149
Kirchlein 13/128
Kirchlengern 9/22
Kirchleus 13/126
Kirchlinden 5/53
— (Kr. Wohlau) 5/22
Kirchlinteln 8/44
Kirchloog
//Westerende ... 8/56
Kirchlotheim 10/8
Kirchmöser 6/11
Kirch Mulsow 20/17
Kirchnüchel 7/14
Kirchohmfeld..... 6/51
Kirchohsen 8/6
Kirchremda 17/18
Kirchrimbach 13/136
Kirchröttenbach .. 13/127
Kirch Rosin 20/7
Kirchroth 13/67
Kirchsahr 11/2
Kirchscheidungen .
6/34, 6/34
Kirchschlag, ... 29/27
— 30/9
— 30/10
—, Markt..... 29/20
Kirchschletten.... 13/110
Kirchschönbach... 13/151
Kirchseelte..... 8/4
Kirchseeon..... 13/9
Kirchstätt 13/27
Kirchsteitz 6/39
Kirchstetten..... 29/16
— 29/21
Kirch Stück..... 20/14
Kirchtimke 8/39
Kirchwahlingen... 8/31
Kirchwalde..... 5/60
Kirchwalsede 8/42
Kirchweischede ... 9/49
Kirchvers 10/18
Kirchwehren 8/7
Kirchweidach..... 13/6
Kirchweiler 11/47
Kirchwelver
(-Welver) 9/51
Kirchweyhe 8/4
Kirchweyhe 8/36
Kirchwistedt 8/39
Kirchworbis 6/51
Kirchzarten 16/11
Kirchzell, Markt .. 13/162
Kirf 11/50
Kirkel-Neuhäusel . 27/2
Kirlicken 1/23
Kirn, Stadt 11/7
Kirnbach 16/18
Kirnberg 13/135
— 29/4
— an der Mank 29/15
Kirnsulzbach 11/4
Kirrberg 13/100
Kirrlach 16/22
Kirrweiler 11/4
— 13/94
Kirsbach 11/8
Kirschau 14/19
Kirschbaum 1/31
—//Groß..... 3/35
—//Klein 3/40
Kirschbeck..... 1/7
Kirschdorf 1/5
— 1/31
— 4/35
—//Weiß 5/18
Kirschen..... 5/79
Kirschfeld..... 29/26
Kirschhausen..... 19/8
Kirschhofen..... 10/32
Kirschienen 1/3
Kirschkau..... 17/20
Kirschkeim..... 1/7
Kirschlainen..... 1/31
Kirschland..... 1/24
Kirschnehnen..... 1/12
Kirschroth 11/7
Kirschweiler 11/4
Kirsnen 1/24
Kirsteinsdorf//Groß 1/37
Kirtorf 19/6
Kischen..... 1/20
Kischken 1/19
— 1/23
Kischlitz..... 6/39
Kisdorf 7/17
Kisselbach..... 11/11
Kissenbrück..... 21/7
Kisserow 20/16
Kissing 13/12
Kissingen, Bad,
Stadt.. *13/145a*, 13/156
Kissinnen 1/25
Kißlegg 15/37
Kist..... 13/167
Kistritz..... 6/39
Kittelau 5/17
Kitteldorf..... 5/54
Kittelsthal..... 17/12
Kittendorf..... 20/10
Kittlau 5/10
Kittlitz..... 3/25
— 7/9
— 14/25
Kittlitztreben..... 5/27
Kittsee, Markt ... 29/6
Kitzbühel, Stadt.. 34/4
Kitzen..... 6/33
Kitzerow..... 4/15
Kitzingen, Stadt..
13/145b, 13/157
Kitzladen..... 31/14
Kitzscher..... 14/33
Kius..... 7/16
Kiwitten..... 1/6
—//Alt..... 1/36
—//Neu..... 1/36

4 Pommern, 5 = 5 A (1—43) Niederschlesien und 5 B (44—79) Oberschlesien, 6 Prov. Sachsen, 7 Schleswig-Holstein, 15 Württemberg, 16 Baden, 17 Thüringen, 18 Hamburg, 19 Hessen, 20 Mecklenburg, 21 Braunschweig, 22 Oldenburg, 31 Steiermark, 32 Kärnten, 33 Salzburg, 34 Tirol, 35 Vorarlberg, 36 Sudetenland, 37 Danzig-Westpreußen, 38 Wartheland.

Klaber 20/7
Klackendorf 1/38
Kladau 5/30
— 37/15
Kladen 30/9
Kladerlas 36/41
Kladern 36/21
Kladow 3/30
— 4/9
Kladrau, Stadt 36/35
Kladrum 20/11
Kläden 6/13
— 6/16
Kläham 13/70
Klätkow 4/23
Klafeld 9/50
Klaffenbach 14/5
Klafferstraß 13/80
Klagenfurt, Stadt .. 32/1
Klaistow 3/19
Klakendorf 37/17
Klam, Markt 30/11
Klamp 7/14
Klanau 37/15
Klandorf 3/9
Klannin 4/24
Klantendorf 36/56
Klanxbüll 7/21
Klappholz 7/16
Klapping 31/4
Klaptau 5/41
Klarenthal (Saar) .. 27/5
Klarenwald 5/5
Klarfließ 1/21
Klasdorf 3/8
Klastawe 3/34
Klatzow 4/7
Klaukendorf 1/31
Klaus 30/8
— 31/11
— 35/3
Klausaurach 13/131
Klausberg 5/69
Klausdorf 3/8
— 3/15
— 3/37
— 4/8
— 4/33
— 4/34
— 7/14
Klausen 1/31
Klausenleopolds-
dorf 29/5
Klausfelde 4/39
Klaushagen 3/16
— 4/27
— 4/38
Klausheide 8/49
Klausmühlen 1/25
Klaussen 1/9
— *1/34*, 1/34
Klaussitten 1/5
—//Groß 1/6
Klauswalde 3/40
Klautzenbach 13/66
Klawittersdorf 4/33
Klawsdorf 1/38
Kleba 10/14
Kleben 6/39
Klebitz 6/40
Kleblach 32/7
Klebow 3/27
— 4/9
— 4/34
Klebsch 5/59
Klecken 8/33
Kleeberg//Groß ... 1/31
—//Klein 1/31
Kleeburg 1/20
Kleedorf 13/121
— 29/10
— (Ostpr.) 1/17
Kleefeld 1/3
— 3/37
— 20/14
Kleegraben 31/5
Kleehagen 1/22
Kleehausen 1/28
Kleekamp 9/21
Kleestadt 19/12
Kleeste 3/18
Kleeth 20/10
Kleiditten 1/6
Klein 31/9
Kleina 17/13
Kleinaga 17/13
Klein Aicha 36/5
Kleinaign 13/51
Kleinaitingen 13/186
Klein Albrechtau .. 37/31
Kleinalfalterbach .. 13/58
Kleinalmerode 10/23
Kleinalsleben 24/5
Klein Althammer .. 5/48
Klein Ammensleben 6/19
Kleinangerapp 1/17
Klein Apenburg .. 6/15
Kleinarl 33/2
Kleinaspach 15/5
Kleinau 6/13
— (Ostpr.) 1/21
— (Schlesien) ... 5/20
Klein Augezd 36/19
Klein-Auheim 19/19
Kleinaupa//Nieder- 36/21
—//Ober- 36/21
Klein Aurim 36/46
Klein Ausker 5/22
Kleinbachrode 1/17
Kleinbachselten .. 31/14
Kleinbadegast 24/7
Klein Bademeusel . 3/38
Klein Bahren 3/32
Klein Baitschen ... 1/22
Klein Ballhausen .. 6/50
Kleinbardau 14/35
Kleinbardorf 13/158
Klein Barkau 7/14
Kleinbarnim 3/10
Klein Barnitz 7/19
Klein Bartelstorf .. 20/12
Kleinbartloff 6/51
Kleinbaselitz 14/24
Klein Baudiß 5/39
Klein Baum 1/7
Kleinbaumgarten .. 29/16
Klein Bauschwitz . 5/22
Kleinbautzen 14/19
Klein Beeren 3/15
Klein Behnitz 3/17
Kleinbeinuhnen .. 1/17
Klein Belitz 20/7
Klein Bengerstorf .. 20/8
Klein Bennebek ... 7/16
Kleinberg 5/58
Kleinberghofen ... 13/5
Klein Berkel 8/6
Kleinberndten 6/45
Kleinbernsdorf ... 17/13
Klein Berßen 8/52
Kleinbettlingen ... 15/26
Klein Beuchow ... 3/25
Kleinbeuren 13/174
Klein Beuthen ... 3/15
Klein-Bieberau ... 19/12
Klein Bielau 5/18
Klein Biesnitz 5/31
Klein Biewende .. 21/7
Kleinblankenbach . 13/146
Kleinblankenfelde . 1/4
Kleinblittersdorf .. 27/5
Klein Blumberg .. 3/27
Klein Blumenau .. 5/53
Kleinboberan 5/29
Kleinbobritzsch .. 14/20
Kleinbocka 17/13
Kleinbockedra 17/23
Klein Bocken 36/20
Kleinbockenheim . 13/89
Kleinbodungen ... 6/45
Kleinböhla 14/37
Klein Bölkow 20/12
Klein Bösig 36/8
Klein Bößau 1/38
Klein Bokern 8/48
Klein Bollhagen .. 20/12
Klein Borowitz ... 36/13
Klein Boschpol ... 4/26
Kleinbothen 14/35
Kleinbottwar 15/23
Kleinbrach 13/156
Klein Breese *3/18*
Klein Breese 8/30
Kleinbreitenbach .. 17/11
Kleinbrembach ... 17/24
Klein Bresa 5/14
— 5/19
Klein Bressel 36/48
Klein Briesen 5/56
Klein Brodsende .. 37/33
Kleinbrüchter 17/21
Klein Brüskow ... 4/30
Klein Brunsrode .. 21/3
Klein Bubainen .. 1/24
Kleinbucha 17/23
Klein Bukow 3/39
Klein Budlacken .. 1/13
Kleinbüllesheim .. 11/39
Klein Bülten 8/24
Klein Bünsdorf ... 20/13
Klein Bünstorf ... 8/36
Klein Bukowina .. 36/21
Kleinbundenbach . 13/100
Kleinburgwedel ... 8/28
Klein Butzig 4/35
Kleincarsdorf 14/20
Klein Chüden 6/15
Kleinchursdorf ... 14/7
Kleincotta 14/27
Klein Daberkow .. 20/15
Klein Dahlum 21/7
Klein Dallenthin .. 4/38
Kleindalzig 14/36
Klein Damerkow .. 4/26
Klein Dammer ... 3/41
Klein Dankheim .. 1/36
Klein Darkowitz .. 5/59
Kleindehsa 14/25
Kleindembach 17/19
Klein Denkte 21/7
Klein Deutschen .. 5/53
Klein Dirschkeim .. 1/12
Klein Disnack 7/9
Kleindittmannsdorf 14/24
Klein Döbbern ... 3/26
Klein Döhren 8/18
Klein Dohren 8/52
Kleindorf 5/56
Klein-, Mittel-)
//Dorfhain (Groß-, 14/21
Klein Datrow 20/16
Klein Drehle 8/48
Klein Drensen 4/37
Klein Drenzig 3/28
Kleindröben 6/37
Klein Düben 3/38
Kleindünen 1/20
Klein Düngen 8/20
Kleineberharts ... 29/24
Kleinebersdorf ... 17/23
— 29/12
Kleineibstadt 13/158
Klein-Eichen 19/15
Klein Eichen O. S. 5/50
Kleineicholzheim .. 16/29
Kleineichstädt 6/34
Klein Eicklingen .. 8/29
Klein Eilstorf 8/31
Klein Elbe 8/20
Klein Ellgoth 36/56
Klein Ellguth 5/15
— 5/17
— 5/48
Klein Ellingen 6/13
Kleinen, Bad 20/17
Kleinenberg 8/6
—, Stadt 9/20
Kleinenborstel 8/4
Kleinenbreden 9/23
Kleinenbremen ... 9/25
Kleinenbroich 11/29
Kleinendorf 9/24
Kleinenfeld 1/6
Klein Engelau 1/13
Klein Engersen ... 6/8
Kleinenglis 10/9
Kleinengstingen .. 15/29
Kleinenheerse 8/9
Kleinenmarpe 25/1
Kleinensee 10/14
Kleinenwieden ... 8/5
Kleineppingen 1/35
Kleinerdlingen 13/185
Kleinerkmannsdorf 14/21
Kleinerlenrode ... 1/20
Kleinern 10/5
Klein Escherde ... 8/19
Kleineutersdorf ... 17/23
Kleinfahner 17/14
Kleinfalke 17/13
Kleinfeld 20/13
— 29/5
Kleinfelde 37/29
Kleinfischlingen .. 13/94
Klein Flöthe 8/18
Kleinförstchen ... 14/19
Klein Förste 8/19
Klein Freden 8/14
Klein Fredenbeck. 8/43
Klein Friedrichs-
berg 4/35
Klein Friedrichs-
dorf 1/20
Klein Friedrichs-
graben 1/20
Klein Fürwitz 36/37
Klein Fullen 8/52
Kleinfurra 6/45
Klein Gaddau 8/30
Klein Gaglow 3/26
Klein Gandern ... 3/40
Klein Gansen 4/30
Kleingarben 5/79
Klein Garde 4/30
Kleingarnstadt ... 13/112
Kleingartach, Stadt 15/19
Klein Gartz 6/15
Klein Gastrose ... 3/28
Kleingauden 1/22
Klein Gehlfeld ... 1/37
Kleingeorgenburg . 1/24
Kleingeorgsdorf ... 5/8
Kleingera 14/47
Klein-Gerau 19/16
Klein Gerlauken .. 1/24
Klein Germersleben 6/17
Klein Gerstedt *6/15*
Kleingeschaidt ... 13/116
Kleingeschwenda
b. Arnsgereuth .. 17/19
— b. Leutenberg .. 17/19
Kleingesee 13/133
Kleingestewitz ... 17/23
Klein Giesen 8/19
Kleingießhübel ... 14/27
Klein Gischau 6/15
Klein Gladebrügge 7/17
Kleingladenbach .. 10/28
Klein Gläsersdorf .. 5/43
Kleinglattbach ... 15/35
Klein Gleidingen .. 21/3
Klein Glien 3/19
Klein Glockersdorf 36/55
Klein Gluschen ... 4/30
Kleingnie 1/4
Klein Göhren 6/33
Kleingölitz 17/18
Kleingöpfritz 29/24
Klein Görnow 20/17
Klein Görschen ... 6/33
Klein Gorschütz .. 5/59
Klein Gottschow .. 3/18
Klein Grabau 37/29
Kleingrabe 6/48
Klein Graben 5/20
Klein Grabenstedt 6/15
Klein Grabow 20/7
Klein Grabuppen .. 1/23
Kleingräfendorf .. 6/33
Klein Grauden ... 5/48
Klein Grenz 20/7
Kleingrenzberg ... 1/20
Klein Grillowitz .. 29/26
Klein Grobienen .. 1/17
Klein Gropitz-
reith 36/40
Kleingrün 36/9
Kleinguden 1/21
Klein-Gumpen ... 19/13
—//Ober- 19/13
Klein Gusborn ... 8/30
Kleinhadersdorf .. 29/16
Kleinhänchen 14/24
Klein Häuslingen . 8/31
Klein Hansdorf ... 7/19
Klein Hanswalde .. 1/8
Kleinharras 29/8
Klein Harrie *7/14*
Kleinhartmanns-
dorf 14/22
Kleinhaslach 13/109
Klein Haßlow 3/12
Kleinhastedt 7/20
Kleinhau 11/55
Klein Heere 8/20
Klein Hegesdorf .. 8/5
Klein Heide 8/30
Kleinheidenau 1/36
Kleinheidenstein .. 1/20
Klein Heidorn 8/8
Kleinheilendorf ... 36/47
Klein Heinersdorf .. 3/41
Klein Heinrichs-
dorf 1/20
Klein Heinzendorf 5/43
Klein Helle 20/10
Klein Helmsdorf .. 5/32
Kleinhelmsdorf 6/39
Klein Hennersdorf 3/38
— 5/37
Kleinhennersdorf ..
14/27, 14/27

Klein Henstedt ... 8/4
Kleinheppach 15/36
Kleinheringen 6/39
Klein Hermigsdorf 36/49
Klein Hermsdorf .. 36/52
Klein Herrlitz 36/45
Klein Hesebeck ... 8/36
Klein Hesepe 8/52
Kleinhettstedt 17/11
Kleinheubach, Markt 13/162
Kleinhildesheim .. 1/26
Klein Hilligsfeld .. 8/6
Klein Himstedt ... 8/20
Kleinhirschbach .. 15/27
Kleinhöbing 13/122
Kleinhöflein 29/10
Kleinholbach 10/39
Klein Holtensen .. 8/5
Klein Holzhausen.. 6/13
Klein Hoschütz ... 5/59
Klein Hubnicken.. 1/12
Klein Hundorf ... 20/14
Klein Hutbergen .. 8/44
Kleinich 11/45
Klein Ilde 8/20
Klein Ilsede 8/24
Kleiningersheim .. 15/23
Klein Iser 36/12
Kleinitz 5/33
Klein Jamno 3/38
Klein Jannewitz .. 4/26
Klein Jauer 1/33
— 3/25
Kleinjena 6/39
Klein Jenkwitz ... 5/16
Klein Jerutten ... 1/36
Klein Jestin 4/25
Klein Johnsdorf .. 5/19
Klein Justin 4/6
Kleinkadolz 29/10
Kleinkahl 13/146
Klein Kahn 36/3
Kleinkamsdorf ... 6/52
Klein-Karben 19/14
Kleinkarlbach 13/89
Klein Karlshöh ... 5/51
Klein Karzenburg . 4/28
Klein Kaudern ... 36/3
Klein Kauer 5/30
Klein Kelpin 37/15
Kleinkemnat 13/176
Kleinkems 16/14
Kleinkeula 17/21
Kleinkevelaer 11/28
Klein Kienitz 3/15
Kleinkirchberg ... 29/10
Kleinkirchheim, Bad 32/7
Klein Kirschbaum. 3/40
Kleinkissendorf ... 13/174
Kleinkitzighofen .. 13/176
Klein Kleeberg ... 1/31
Klein Kloden 5/10
Kleinkmehlen 6/30
Klein Kniegnitz .. 5/17
Kleinkochberg 17/18
Klein Kochen 5/58
Klein Köhren 8/4
Klein Kölzig 3/38
Klein Köris 3/15
Kleinkötz 13/174
Klein Kollmar 7/18
Kleinkorbetha 6/33
Kleinkorga 6/37
Kleinkorgau 6/40
Klein Koschen ... 3/25
Klein Kosel 5/9
— (Ostpr.) 1/35
Klein Kothau 5/43
Klein Kotzenau, Forst, Gtsbez... 5/41
Klein Krams 20/9
Klein Krankow ... 20/13
Klein Krauschen . 5/27
Kleinkrausnick ... 3/32
Klein Krebbel 3/36
Klein Krebs 37/29
Klein Kreidel 5/22
Klein Kreutz 3/17
Klein Krichen 5/41
Kleinkröbitz 17/23
Kleinkrösten 1/33
Kleinkromsdorf ... 17/24
Klein-Krotzenburg 19/19
Klein Küdde 4/38
Klein Kühren 8/30
Kleinkugel 6/35
Klein Kuhren 1/12
Kleinkummen 1/28
Kleinkundorf 17/15
Kleinkutten 1/18
Klein Laasch 20/9
Klein Lafferde ... 8/24
Kleinlangenfeld ... 11/49
Kleinlangheim, Markt 13/157
Klein Lasken 1/34
Klein Lauden..... 5/19
Kleinlaudenbach .. 13/146
Kleinlautersee 1/17
Klein Lehna 6/33
Klein Lehwalde... 1/37
Klein Leine 3/33
Kleinleinungen.... 6/36
Klein Leipisch 6/30
Klein Leistikow .. 4/12
Kleinleitzkau 24/8
Kleinlellenfeld 13/113
Klein Lemkendorf. 1/31
Klein Lengden ... 8/17
Kleinlenkenau 1/28
Klein Lenkuk..... 1/33
Klein Lensk 1/35
Klein Leschienen.. 1/36
Klein Lesewitz.... 37/18
Klein Lessen 8/3
Klein Lichtenau .. 37/18
Klein Liebenau ... 6/33
Kleinliebringen ... 17/11
Klein Lienichen .. 4/15
Klein Lissa 6/28
Klein Lobke 8/28
Kleinlobming..... 31/8
Kleinlöbichau..... 17/23
Klein Logisch..... 5/30
Kleinlohma..... 17/24
Klein Loitz..... 3/39
Kleinlosnitz 13/129
Klein Lubigau 36/33
Klein Lubolz 3/33
Klein Lubs..... 4/37
Klein Luckow 3/13
— 20/16
Klein Lübars-Riesdorf 6/10
Klein Lübbichow.. 3/40
Klein Lüben..... 3/18
Kleinlüder 10/10
Klein Lukow 20/16
Klein Lunow 20/10
Klein Machmin ... 4/30
Klein Machnow ... 3/15
Klein Märtinau ... 5/20
Klein Mahlendorf.. 5/51
Klein Mahner..... 8/18
Klein Maierhöfen.. 36/40
Kleinmaischeid ... 11/9
Klein Malowa..... 36/26
Kleinmangelsdorf . 6/11
Klein Mangersdorf 5/49
Klein Maransen .. 1/37
Klein Margsdorf .. 5/53
Kleinmariazell 29/5
Klein Marienwalde 1/20
Kleinmark 1/28
Klein Marzehns .. 3/19
Klein Massow 4/26
Klein Massowitz .. 4/22
Klein Mausdorf .. 37/18
Klein Meckelsen .. 8/39
Klein Mehßow ... 3/25
Klein Mellen 4/34
Klein Mergthal ... 36/9
Klein Merzdorf ... 5/18
Klein Methling ... 20/10
Kleinmilkau 14/38
Klein Mimmelage . 8/48
Klein Mist 20/13
Kleinmockritz 14/34
Kleinmöhlau 24/7
Klein Möllen 4/9
Kleinmöllen 4/24
Kleinmölsen 17/24
Klein Möringen .. 6/16
Klein Mohrau 36/45
— 36/46
Klein Mokratz ... 4/17
Klein Molzahn ... 20/13
Klein Montau 37/18
Klein Moor 8/33
Kleinmotten 29/24
Klein Muckrow... 3/33
Kleinmückern 17/10
Kleinmühlingen .. 24/6
Kleinmünster 13/153
Kleinmürbisch ... 31/5
Klein Muritsch ... 5/20
Kleinmutschen ... 29/20
Klein Mutz 3/16
Klein Nakel 4/33
Kleinnaundorf ... 14/21
— 14/23
Klein Nebrau 37/29
Klein Nemcitz ... 29/19
Klein Netterden .. 11/33
Klein Neudorf ... 5/6
— 5/51
Klein Neuendorf.. 3/31
Kleinneuhausen... 17/24
Klein Neundorf .. 5/31
— 5/40
Kleinneundorf 17/19
Kleinneuschönberg 14/22
Kleinniedesheim .. 13/89
Klein Nieköhr ... 20/10
Klein Niendorf ... 20/11
Klein Nimsdorf... 5/48
Kleinnondorf 29/27
Klein Nordende .. 7/13
Klein Nossin 4/30
Klein Notisten ... 1/33
Kleinnottersdorf .. 13/122
Klein Nuhr 1/13
Kleinobringen 17/24
Kleinochsenfurt... 13/165
Klein Oels 5/15
Klein Öls 5/16
Klein Offenseth .. 7/13
Kleinolbersdorf ... 14/5
— 36/52
Kleinoldendorf ... 8/57
Kleinopitz 14/21
Kleinort 1/39
Klein Oschersleben 6/17
Klein Oßnig 3/26
Kleinostheim 13/147
Klein Otschehau.. 36/37
Klein Ottenhagen. 1/12
Kleinottweiler 27/2
Kleinow 3/18
Klein Pampau ... 7/9
Klein Panknin ... 4/21
Klein Pankow ... 3/12
Klein Pantken ... 5/22
Klein Partwitz ... 5/35
Kleinpaschleben .. 24/7
Klein Peiskerau .. 5/16
Klein Perbangen.. 1/28
Klein Petersdorf.. 3/38
— 36/52
Kleinpetersdorf ... 31/14
Kleinpeterswald .. 36/52
Klein Peterwitz .. 5/10
— 5/12
— 5/15
— 5/59
Klein Plasten 20/16
Klein Plehnendorf 37/15
Klein Podel 4/30
Kleinpöchlarn, Markt 29/15
Kleinpörthen 6/41
Kleinpösna 14/35
Klein Pogel 5/22
Klein Polkwitz ... 5/43
Klein Pomeiske .. 4/22
Klein Ponnau 1/13
Klein Pramsen ... 5/57
Kleinpreußenbruch 1/22
Kleinpreußenwald. 1/22
Klein Priesen..... 36/3
— 36/14
Kleinpriesligk 14/33
Kleinprießnitz 17/23
Klein Pritz 20/11
Kleinprüfening ... 13/67
Kleinpürschütz ... 17/23
Klein Purden 1/31
Klein Quenstedt.. 6/12
Klein Radden 3/32
Klein Raddow ... 4/27
Klein Rade 3/40
Klein Radem 37/31
Klein Raden 20/7
Klein Radisch ... 5/42
Kleinradl 31/3
Kleinradmeritz ... 14/25
Klein Räudchen .. 5/10
Klein Ragauen ... 1/17
Kleinragewitz 14/37
Klein Rakitt 4/30
Klein Rambin ... 4/21
Kleinrambow 20/17
Klein Rammerschlag 29/17
Kleinraschütz 14/23
Kleinrasel 36/47
Klein Rauden 5/59
Klein Rauschen .. 1/34
Klein Rautenberg. 1/3
Klein Rechtenbach 10/41
Klein Reinkendorf 4/13a
Kleinreinsdorf 17/15
Klein Reken 9/9
Kleinrettbach 6/50
Klein Reußen 1/37
Klein Rheide 7/16
Kleinrheinfeld 13/157
Klein Rhüden 21/4
Kleinriedenthal ... 29/10
Kleinrinderfeld ... 13/167
Kleinringe 8/49
Klein Rischow ... 4/13
Kleinroda 6/29
Klein Rodensleben 6/17
Klein Rödersdorf . 1/5
Klein Röhrsdorf .. 5/40
Kleinröhrsdorf ... 14/21
Klein Rönnau 7/17
Kleinrössen 6/37
Kleinrötz 29/12
Klein Rogahn 20/14
Klein Rogallen ... 1/32
Klein Roge 20/7
Klein-Rohrheim .. 19/16
Kleinrokitten 1/20
Kleinromstedt 17/24
Kleinropperhausen 10/25
Kleinrosen 1/32
Klein Rosenburg.. 6/7
Klein Rossau 6/13
Kleinruden 1/26
Kleinrudestedt ... 17/24
Klein Rünz 20/13
Klein Runow 4/29
Kleinrust 29/21
Kleinruten 1/36
Kleinsaara 17/13
Klein Sabin 4/34
Klein Sabow 4/12
Kleinsachsenheim . 15/23
Klein Särchen ... 3/38
Klein Sakrau 1/35
Klein Salitz 20/14
Kleinsander 8/57
Klein Sankt Paul, Markt 32/6
Klein Sankt Veit.. 32/4
Klein Sarau 7/9
Klein Sarne 5/49
Kleinsassen 10/10
Klein Satspe 4/21
Kleinsaubernitz... 14/19
Klein Saul..... 5/10
Klein Sausgarten . 1/9
Klein Schauen ... 3/7
Klein Schenkenberg 7/19
Klein Schiemanen. 1/36
Kleinschierstedt .. 24/6
Klein Schimmendorf 5/58
Kleinschirma 14/22
Klein Schkorlopp . 6/33
Klein Schläfken .. 1/35
Kleinschlag 31/7
Klein Schlatikow.. 4/15
Kleinschloßberg... 1/26
Kleinschmalkalden 10/13
— (Thür. Anteil) 17/14
Klein Schmölen .. 20/9
Klein Schmograu . 5/22
Klein Schneen ... 8/17
Klein Schnellendorf 5/49
Klein Schönau ... 1/2
Kleinschönau 14/28
— 29/9
— 29/27
Kleinschönberg ... 14/26
Klein Schönfeld .. 4/9
Klein Schönforst.. 37/31
Klein Schönwald.. 5/9
Klein Schöppenstedt 21/3
Klein Schokau ... 36/20
Kleinschollen 1/28
Klein Schüttüber . 36/34
Klein Schulzendorf 3/15
Klein Schunkern.. 1/24
Kleinschwabhausen 17/23
Kleinschwand 13/77
Kleinschwarzenbach..... 13/129

4 Pommern, 5 = 5 A (1—43) Niederschlesien und 5 B (44—79) Oberschlesien, 6 Prov. Sachsen, 7 Schleswig-Holstein, 15 Württemberg, 16 Baden, 17 Thüringen, 18 Hamburg, 19 Hessen, 20 Mecklenburg, 21 Braunschweig, 22 Oldenburg, 31 Steiermark, 32 Kärnten, 33 Salzburg, 34 Tirol, 35 Vorarlberg, 36 Sudetenland, 37 Danzig-Westpreußen, 38 Wartheland.

Kleinschwarzenlohe 13/137
Klein Schwarzlosen 6/16
Klein Schwarzsee.. 4/38
Klein Schwechten . 6/16
Klein Schwein 5/30
Kleinschweinbarth 29/16
Klein Schwichow.. 4/26
Klein Schwiesow .. 20/7
Klein Schwirsen .. 4/28
Klein Schwülper .. 8/32
Kleinseebach 13/116
Kleinseedorf 1/35
Kleinseelheim..... 10/18
Klein Seelowitz ... 29/26
Klein Sehren 37/31
Klein Selten 5/43
Klein Semlowitz .. 36/26
Kleinsemmering... 31/17
Kleinsendelbach .. 13/118
Klein Sichdichfür.. 36/34
Klein Siemen 20/12
Klein Siemz 20/13
Klein Sien 20/7
Kleinsierndorf 29/10
Klein Silber 4/32
Klein Silkow 4/30
Klein Sisbeck..... 21/5
Klein Sittensen ... 8/39
Klein Skirlack 1/17
Klein Sobrost..... 1/17
Kleinsöding 31/16
Kleinsölk 31/11
Klein Solschen.... 8/24
Klein Solt..... 7/8
Kleinsommershöfen 1/20
Kleinsorge 1/26
Kleinsorheim 13/185
Klein Sprenz 20/7
Klein Spiegel..... 4/15
Klein Stamm..... 1/39
Kleinstangenwald . 1/22
Klein Stavern 8/52
Kleinstechau 17/13
Klein Steimke 8/32
Klein Stein..... 5/50
Kleinsteinach 13/153
Kleinsteinbach.... 16/24
— 31/5
Klein Steindorf... *1/7*
Kleinsteinhausen.. 13/100
Kleinstelzendorf .. 29/10
Kleinstetteldorf... 29/10
Klein Stiebnitz ... 36/46
Klein Stöckheim .. 21/3
Klein Stohl..... 36/53
Kleinstorkwitz ... 14/36
Klein Stove 20/12
Klein Strehlitz.... 5/57
Klein Strellin 4/30
Klein Strengeln... 1/18
Klein Stürlack ... 1/33
Klein Süntel..... 8/10
Klein Sürchen 5/22
Klein Sürding 5/5
Klein Süstedt..... 8/36
Kleintal..... 1/37
Kleintauscha 17/10
Klein Teetzleben .. 4/7
Kleintettau..... 13/125
Kleinthiemig 14/23
Klein Thondorf ... 8/36
Klein Tinz 5/39
Klein Trakehnen .. 1/22
Klein Trampken .. 37/15
Klein Trebbow.... 20/15
Kleintrebnitz 14/23
Klein Tromnau ... 37/31
Klein Tschernitz .. 36/37
Klein Tschochau .. 36/3
Klein Tuchen 4/22
Klein Twülpstedt . 21/5
Klein Ujeschütz... 5/20
Klein Ulbersdorf .. 5/9
Kleinulrichschlag.. 29/24
Klein-Umstadt.... 19/12
Klein Upahl..... 20/7
Kleinurleben 6/47
Kleinvach 10/23
Klein Vahlberg ... 21/7
Klein Varchow.... 20/16
Kleinvargula 6/47
Klein Vielen 20/16
Kleinvillars..... 15/35
Kleinvoigtsberg ... 14/22
Klein Voigtshagen. 20/13
Kleinvolderberg... 34/3
Klein Volz 4/28
Klein Vorwerk ... 5/30
Klein Wachlin 4/12
Kleinwalbur..... 13/112
Kleinwalde..... 1/5
— (Kr. Elchniederung) 1/20
Klein Walden..... 5/50
Kleinwallstadt.... 13/164
Kleinwaltersdorf .. 5/15
— 14/22
Klein Wandriß.... 5/39
Klein Wangelin ... 20/11
Kleinwangen.. *6/34*, 6/34
Klein Wanzleben.. 6/17
Kleinwarasdorf ... 29/20
Kleinwarnau 1/33
Klein Warnow.... 3/18
Kleinwarschen.... 1/20
Kleinwechsungen.. 6/45
Klein Wehlen..... 36/20
Kleinweidelbach .. 11/11
Klein Weigelsdorf . 5/15
Kleinweikersdorf .. 29/10
Kleinweil 13/29
Kleinweiler 1/22
Kleinweisach 13/123
Kleinweißandt.... 24/7
Kleinwelka..... 14/19
Kleinwelsbach 6/47
Klein-Welzheim... 19/19
Klein Welzin 20/14
Kleinwenden 6/45
Kleinwenkheim ... 13/156
Klein Werscheditz. 36/33
Kleinwerther 6/45
Klein Wesenberg . 7/19
Kleinwetzdorf 29/10
Kleinwetzles..... 29/27
Klein Wickerau... 37/17
Klein Wieblitz.... 6/15
Klein Wiehe 7/8
Klein Wierau..... 5/18
Klein Wiersewitz.. 5/10
Klein Wiershausen 8/17
Kleinwiesdorf..... 5/29
Kleinwiesendorf... 29/23
Kleinwilfersdorf... 29/12
Kleinwinklarn 13/59
Klein-Winternheim 19/18
Kleinwirschleben.. 24/6
Klein Wittenberg.. 4/33
Kleinwittenberg(Elbe) 6/40
Klein Wittensee... 7/5
Klein Wölkau b. Eilenburg (-Schönwölkau)..... 6/28
Kleinwöllmiß 31/16
Kleinwörden..... 8/40
Kleinwolfstein 29/15
Kleinwolmsdorf... 14/21
Kleinwolschendorf. 17/15
Klein Wolstrup ... 7/8
Klein Woltersdorf . 3/12
Klein Wubiser 3/29
Kleinwülknitz 24/7
Klein Wüstenfelde 20/10
Kleinwulkow 6/11
Kleinwusterwitz .. 6/11
Klein Zacharin.... 4/38
Klein Zapplin..... 4/23
Klein Zarnewanz .. 4/11
Klein Zarnow..... 4/9
Klein Zechen 1/32
Kleinzedmar..... 1/17
Klein Zeidel..... 5/50
Kleinzell..... 29/14
— 30/13
Kleinzerbst..... 6/40
— 24/7
Klein Zerlang..... 3/12
Klein Zernosek ... 36/15
Kleinzicken 31/14
Klein Zicker 4/14
Kleinziegenfeld ... 13/128
Klein Ziescht..... 3/8
Klein Ziethen..... 3/6
Klein-Zimmern ... 19/12
Klein Zöllnig 5/15
Kleinzössen 14/33
Kleinzschepa 14/35
Klein Zünder..... 37/15
Kleisack 1/38
Kleiseerkoog..... 7/21
Kleist 4/24
Kleistdorf..... 3/41
Klemenswalde 1/20
Klement..... 29/16
Klemmen 4/6
— 4/13
Klemensdorf..... 36/5
— 36/34
Klemmerwitz..... 5/39
Klempau..... 7/9
Klempenow 4/7
Klempin..... 4/15
— 4/21
— 37/15
Klemstein 5/54
Klemzig 3/41
Klemzow..... 3/29
— 4/21
Klenau 1/3
— 13/24
Klengel..... 17/23
Klengen 16/7
Klenkendorf 8/39
Klennow..... 8/30
Klenowitz 36/35
Klentnitz 29/19
Klentsch... *13/56*, 13/78
Klenz..... 20/10
Klenzin..... 4/30
Kleppel..... 36/50
Kleppelsdorf..... 5/40
Kleppen 5/29
Klepsau..... 16/29
Kleptow 3/13
Klepzig..... 3/19
— 6/28
Kleschauen..... 1/17
Kleschen..... 1/29
Kleschin..... 4/35
Kleschinz 4/30
Kleschkau 37/15
Kleschwitz 5/22
Klessen..... 3/17
Klessengrund..... 5/11
Klessin 3/31
Klessow//Groß.... 3/25
Kletkamp..... 7/14
Kletscheding 36/37
Klettbach..... 17/24
Kletten..... 36/52
Klettenberg 6/45
Klettendorf 5/5
— 5/18
— 31/17
— 37/28
Klettental 5/30
Klettstedt 6/47
Klettwitz 3/25
Kletzen..... 6/28
Kletzin 4/7
— 20/17
Kletzke..... 3/18
Kleukheim 13/139
Kleuschnitz 5/49
Kleusheim 9/49
Kleutsch..... 5/7
— 24/7
Kleve 7/11
— 7/18
— 9/21
—, Stadt 11/31
Klevenow..... 4/11
Kleverhof..... 20/10
Klewitz..... 3/29
Kliding..... 11/6
Klieken..... 24/8
Kliening..... 32/10
Klieschau..... 5/22
Kliestow..... 3/15
— 3/31
Klietz 6/11
Klietznick 6/11
Klieve..... 9/47
Klimmach 13/186
Klimmen 1/19
Kling..... 13/28
Klinga..... 14/35
Klingbeck..... 4/38
— //Groß..... 1/5
Klinge..... 3/26
Klingelbach 10/37
Klingen..... 13/5
— 13/62
— 13/88
— 13/165
—//Nieder-..... 19/12
—//Ober- 19/12
— (Ostpr.)..... 1/24
Klingenbach 29/7
Klingenberg... *1/2*, 1/2
— 1/3
— 14/21
— 15/19
— a. Main, Stadt 13/164
Klingenbrunn 13/47
Klingendorf 20/12
Klingenhain 14/37
Klingenmünster .. 13/88
Klingenstein 15/34
Klingenthal, Stadt 14/45
Klingerswalde 1/6
Klingewalde..... 5/31
Klingbart..... 36/27
Klinglacken 1/13
Klings..... 17/12
Klingsmoos 13/183
Klingsporn..... 1/28
Klink 5/58
— 20/16
Klinke..... 6/8
Klinken 20/11
— (Ostpr.)..... 1/29
Klinkow 3/13
Klinkrade..... 7/9
Klint..... 8/40
Klinthenen..... 1/4
Klintum 7/21
—//Oldsum-..... 7/21
Klinze..... 6/8
Klippendorf..... 3/41
Klipphausen 14/26
Klipschen..... 1/28
Klischen..... 1/26
Klitschdorf..... 5/27
— -Wehrauer Heide, Anteil Kr. Bunzlau, Forst, Gtsbez. 5/27
— -Wehrauer Heide, Anteil Kr. Sprottau, Forst, Gtsbez. 5/43
Klitschin 36/38
Klitschmar..... 6/28
Klitten 5/42
—//Groß..... 1/2
Klitzschen 6/38
Klitzschena 6/40
Klix..... 5/43
— 14/19
Klixbüll 7/21
Kloben 36/29
Klobbicke..... 3/10
Klobenreuth 13/60
Kloch-Felde..... 5/20
Klockenhagen 20/12
Klockow..... 3/13
— 20/10
— 20/15
Klocksdorf..... 20/13
Klocksin..... 20/16
Kloddram..... 20/8
Klodebach..... 5/51
Kloden//Groß 5/10
—//Klein 5/10
Klodnitz..... 5/48
Klöch 31/15
Klöden 6/37
Klöpperfier 4/38
Klößen 4/22
Klösterchen 37/29
Klösterle..... 13/65
— 35/1
— 36/47
— an der Eger, Stadt..... 36/31
Klösterlich Neudorf 5/35
Klötitz 14/37
Klötze, Stadt 6/8
Klötzen..... 37/29
Klötzin..... 4/6
— 4/21
Klogehnen 1/8
Klogsdorf..... 36/52
Klohnen 1/26
Kloken 1/20
Klonau 1/37
Klonitz..... 5/36
Kloppe 36/47
Kloppenheim..... 19/14
Kloppitz..... 3/40
Klopschen 5/30
Klosdorf..... 5/16
Kloschwitz..... 6/32
— 14/47
Klossa..... 6/37
Klossow 3/29
Kloster 31/3
Klosterbauerschaft 9/22
Klosterberg 13/24

Klosterbeuren 13/175
Klosterbrück 5/58
Klosterbuch 14/34
Klosterdorf 3/10
Klosterfelde 3/9
— 4/32
Klostergeringswalde 14/38
Klostergrab, Stadt 36/10
Kloster Gröningen 6/12
Kloster Haeseler.. 6/29
Klosterheide 3/14
Klosterhöfe 10/21
Klosterholte-Haverbeck 8/52
Klosterkumbd 11/11
Klosterlausnitz, Bad 17/23
Klosterlechfeld ... 13/186
Klostermansfeld .. 6/31
Klostermarienberg 29/20
Klostermoor II ... 8/57
Klosterneuburg (Wien)..... 28
Kloster Neuendorf 6/8
Klosterreichenbach 15/13
Klosterseelte 8/4
Kloster Veilsdorf .. 17/16
Kloster Veßra 6/49
Klosterwalde 3/16
Kloster Wulfshagen 20/12
Kloster Zinna, Flecken..... 3/8
Klotainen..... 1/6
Klotingen..... 9/51
Klotten..... 11/6
Klotzen..... 4/38
Klotzsche, Stadt.. 14/21
Kloxin 4/13
Klucken 4/30
Kludenbach 11/11
Klücken 4/13
—//Alt 4/32
—//Neu..... 4/32
Klüden 6/8
Klüppelberg..... 11/42
Klüschau 5/79
Klüß 20/9
Klüsserath 11/51
Klütz, Stadt 20/13
Klützkow 4/21
Klützow 4/13
Klüversborstel.... 8/42
Kluftern 16/6
Klugohnen 1/23
Kluis 4/14
Klum..... 36/8
— 36/33
Klusorth-Bramhaar 8/50
Kluß 4/24
Klutschkau 36/38
Kluvenhagen 8/44
Kmehlen..... 14/23
Knacksee 4/38
Knäblacken 1/13
Knakendorf 4/33
Knapendorf 6/33
Knappendorf 36/49
Knau..... 17/10
— 17/20
Knautnaundorf ... 14/36
Kneblinghausen .. 9/47
Kneese 20/12
—, Dorf..... 20/14
—, Hof..... 20/14
Knegendorf 20/7
Kneiffen 1/24
Kneiting..... 13/67
Kneitlingen 21/7
Knellendorf 13/125
Knesebeck 8/32
Knetzgau 13/153
Knickhagen 10/17
Knie 36/35
Kniedorf..... 5/58
Kniegnitz..... 5/14
— 5/20
— 5/39
— 5/41
—//Groß..... 5/17
—//Klein 5/17
Kniepitten 1/9
Knieschitz 36/37
Kniewenbruch 4/26
Kninitz..... 36/3
— 36/15
Kniphausen 22/6
Knippelsdorf 6/37
Kniprode 1/35
— 4/22
Knipstein..... 1/6
Knischwitz..... 5/19
Knispel..... 5/54
Knittelfeld, Stadt. 31/8
Knittelsbach 13/113
Knittelsheim 13/90
Knittlingen, Stadt 15/35
Knobbenort..... 1/18
Knobesdorf 14/34
Knobelsdorf..... 17/19
Knoblauch..... 3/11
— 6/11
Knoden..... 19/8
Knönitz 36/33
Knöppelsdorf..... 1/12
Knöringen 13/94
Knopen..... 1/6
Knopp-Labach ... 13/100
Knorburg..... 7/21
Knorscheid..... 27/6
Knurrbusch..... 4/6
Knutbühren..... 8/17
Kobande..... 20/14
Kobbelbude..... 1/12
Kobbelhals..... 1/36
Kobbeln..... 3/28
Kobbenrode..... 9/48
Kobbensen..... 26/2
Kobelau..... 5/7
Kobeln..... 1/6
— 14/23
Kobelnick..... 5/14
Kobelwitz..... 5/20
— 5/48
Koben..... 5/58
Kobenz..... 31/8
Koberg..... 7/9
Kobern..... 11/5
Kobersdorf, Markt 29/20
Kobershain..... 6/38
Kobilinnen..... 1/34
Kobitzschwalde... 14/47
Koblach..... 35/3
Koblau..... 5/59
Koblentz..... 4/16
Koblenz..... 5/35
—, Stadt..... 11/1
Koblitz//Nieder... 36/15
—//Ober..... 36/15
Kobrow..... 20/7
— 20/17
Kobscheid..... 11/49
Kobschütz..... 14/33
Kobulten..... 1/36
Koburg..... 36/49
Kobyla..... 36/33
Kochel..... 13/26
Kochelsdorf..... 5/53
Kochen//Groß 5/58
—//Klein 5/58
Kochem, Stadt... 11/6
Kocherbach..... 19/8
Kochern..... 5/16
Kochersteinsfeld .. 15/19
Kocherstetten 15/21
Kochertürn 15/19
Kochet..... 13/39
Kochowitz..... 36/8
Kochsdorf..... 3/39
— 5/42
Kochstedt..... 24/7
Kockendorf//Alt .. 1/31
—//Neu..... 1/31
Kockwitz..... 6/28
Kodau..... 29/26
Koddien..... 1/13
Kodersdorf..... 5/42
Kodetschlag..... 30/7
Kodram..... 4/17
Köbbelitz..... 6/15
Köbeln *5/42*, 5/42
Köben a./Oder, Stadt..... 5/22
Köberwitz..... 5/59
Köblitz//Weigsdorf-..... 14/25
Köchelstorf..... 20/13
Köchendorf..... 5/19
Köchingen..... 21/3
Köchstedt..... 6/32
Köckenitzsch..... 17/23
Köckern..... 6/27
Köckritz..... 17/13
Köckte..... 6/8
Ködderitzsch..... 17/24
Köddingen..... 19/6
Köditz..... 13/124
— 17/19
Ködnitz..... 13/126
Köfeln..... 17/13
Köfering..... 13/37
— 13/67
Köflach, Markt... 31/16
Köflach, Stadt *31/16*, 31/16
Kögsten..... 1/19
Köhlen..... 8/30
— 8/45
Köhler..... 13/151
Köhlersdorf..... 36/55
Köhmet..... 36/50
Köhn..... 7/14
Köhra..... 14/35
Köhren//Groß 8/4
—//Klein 8/4
Kölau..... 8/36
Kölbe..... 10/18
Kölbingen..... 10/34
Kölburg..... 13/172
Kölkebeck..... 9/21
Kölldorf..... 31/4
— //Bairisch..... 31/4
Kölleda, Stadt ... 6/29
Köllen//Groß..... 1/38
Köllerbach..... 27/5
Köllig..... 11/50
Köllitsch..... 6/38
Köllme..... 6/32
Köllmichen..... 14/35
Köllmisch Damerau 1/13
— Gehdau..... 1/5
— Lichteinen ... 1/37
— Linkuhnen ... 1/20
— Schnecken ... 1/20
Kölln..... 4/7
— -Reisiek..... 7/13
Kölmerfelde..... 1/32
Kölmersdorf..... 1/34
Köln, Hansestadt. 11/36
Kölpin..... 4/25
— 4/32
— 4/35
— 4/38
— 20/10
— 20/17
—//Groß..... 3/16
Kölsa..... 6/28
— 6/30
Kölschhausen 10/41
Költsch..... 5/29
Költschen..... 3/35
— 5/17
Kölzenhain..... 19/17
Kölzig..... 4/32
—//Groß..... 3/38
—//Klein 3/38
Kölzin..... 20/8
Kölzow..... 20/12
Kömmlitz..... 14/33
Könau..... 8/36
Könderitz-Etzoldshain..... 6/41
Köndringen..... 16/10
Könen..... 11/51
Köngen..... 15/12
Köngernheim..... 19/18
—//Gau-..... 19/7
Köngetried..... 13/182
Könghausen..... 13/182
König..... 19/13
Königbach..... 13/76
Königerode..... 6/31
Königheim..... 16/34
Königlosen..... 36/54
Königlich Reetz .. 3/29
Königreich..... 8/43
— I..... 36/21
— II..... 36/21
— III..... 36/21
Königsau..... 11/11
Königsaue..... 6/14
Königsbach..... 13/96
— 16/25
Königsberg..... 3/12
— 10/41
— an der Eger, Stadt..... 36/29
— i. Bay., Stadt 13/154
— Nm., Kreisstadt..... 3/29
— (Pr.), Stadt .. 1/1
—, Stadt..... 36/56
Königsblumenau .. 1/10
Königsborn..... 6/10
Königsbronn..... 15/18
Königsbruch..... 5/10
—//Groß..... 1/26
Königsbrück, Stadt *14/24*, 14/24
Königsbrunn..... 13/186
— 29/23
Königschaffhausen 16/10
Königsdahlum.... 8/20
Königsdorf..... 1/5
— 1/8
— 1/32
— 4/35
— 5/10
— 5/54
— 13/30
— 31/5
— 37/28
—//Preußisch.... 37/28
Königsdubrau 3/38
Königsee, Stadt .. 17/18
Königseggwald ... 15/31
Königsfeld 1/26
— 11/2
— 13/21
— 13/114
— 14/38
— 36/49
— im Schwarzwald 16/7
Königsfelde 4/16
Königsfließ..... 1/33
Königsförde..... 8/6
Königsgarten..... 1/17
Königsgnade..... 4/33
Königsgut..... 1/37
Königshagen..... 1/35
— 10/5
— 37/17
Königshain..... 5/8
— 5/31
— 14/28
— 14/38
Königshan..... 36/21
Königsheim..... 15/33
Königshöhe..... 1/33
Königshofen..... 10/31
— 13/113
— 16/34
— 17/23
— a. Kahl..... 13/146
— i. Grabfeld, Stadt..... 13/158
Königshorst..... 3/11
Königshoven..... 11/37
Königshügel..... 7/15
Königshütte (Harz) 6/18
—, Stadt..... 5/66
Königshuld..... 5/58
— I..... 1/28
— II..... 1/28
Königskirch..... 1/28
Königslutter am Elm, Stadt 21/5
Königsmark..... 6/13
Königsmoor, Gtsbez.// Veenhuser..... 8/57
Königsruh..... 5/5
— (Ostpr.)..... 1/29
Königssee..... 13/7
Königstädt..... 3/14
Königstädten..... 19/16
Königstal..... 1/32
Königstedt..... 6/15
Königstein im Taunus, Stadt..... 10/33
— (Kreis Pirna), Stadt..... 14/27
—, Markt..... 13/72
Königstetten, Markt 29/23
Königsthal..... 17/19
Königswald..... 10/20
— 36/20
Königswalde..... 1/34
— 14/4
— 14/49
— 36/18
—, Forst, Gtsbez. 3/35
— (Kr. Glatz)... 5/8
—, Stadt..... 3/35
Königswart, Bad, Stadt 36/34
Königswartha 14/19
Königswarter Dreihacken 36/34
Königswerth 36/29
Königswiek//Oeste- 6/32

4 Pommern, 5 = 5 A (1—43) Niederschlesien und 5 B (44—79) Oberschlesien, 6 Prov. Sachsen, 7 Schleswig-Holstein, 15 Württemberg, 16 Baden, 17 Thüringen, 18 Hamburg, 19 Hessen, 20 Mecklenburg, 21 Braunschweig, 22 Oldenburg, 31 Steiermark, 32 Kärnten, 33 Salzburg, 34 Tirol, 35 Vorarlberg, 36 Sudetenland, 37 Danzig-Westpreußen, 38 Wartheland.

Königswiesen, Markt 30/4
Königswinter, Stadt 11/43
Königs Wusterhausen, Stadt .. 3/15
Königszelt 5/18
Könitz 17/19
Könkendorf 3/12
Könnern, Stadt ... 6/35
Könnigde 6/16
Köntopf 4/34
Köpenick (Berlin) 2
Köpernitz 6/10
Köpferschlag 29/17
Köpitz 4/6
Köpnick 6/40
Köpnitz 4/29
Köppelreith 31/7
Köppelsdorf 17/22
Köppern 10/33
Köppernig 5/56
Köppling 31/16
Körba 6/37
Körbecke 9/27
— 9/51
Körbeldorf 13/133
Körbelitz 6/10
Körbitz 3/8
— 36/14
Körborn 13/93
Körchow 20/8
Kördorf 10/37
Köris//Groß 3/15
—//Klein 3/15
Köritz 3/14
Körle 10/19
Körlin 4/29
— a./Pers., Stadt 4/25
Körlitz 14/35
Körnbach 10/16
Körner 17/21
Körnitz 5/14
— 5/57
— 24/7
Körperich 11/46
Körprich (Saar) .. 27/6
Körrenzig 11/59
Körrig 11/50
Körtenthin 4/17
Körtnitz//Alt 4/34
Körzendorf 13/133
Körzin 3/19
Köschen 1/26
Kösching 13/15
Köselitz 4/6
— 4/13
— 24/8
Kösen, Bad, Stadt 6/39
Kösfeld 13/112
Kösingen 15/4
Köskeim 1/17
—//Groß 1/11
Köslau 13/154
Köslienen 1/31
Köslin, Stadt 4/18
Kösling 5/54
Köslitz 5/31
Kösnitz 17/24
Kösseln 6/27
Kössen 34/4
Kössern 14/35
Kößlarn 13/48
Kößlersdorf 29/9
Kößlitz-Wiedebach 6/39
Kößnach 13/71
Kössuln 6/39
Kösteldorf 36/28
Köstelwald 36/31
Kösten 13/128
Köstenberg 13/138
— 32/8
Köstendorf, Markt //Neumarkt- ... 33/4
Kösterbeck 20/12
Kösternitz 4/21
— 4/29
Köstin *4/13a*, 4/16
Köstorf 8/34
Köstritz, Bad, Stadt 17/13
Köterberg 25/1
Köthel 7/9
— 7/19
— 17/10
—//Groß 20/10
Köthen 1/13
— (Kreis Beeskow-Storkow) 3/7
—, Stadt 24/3
Köthensdorf-Reitzenhain 14/38
Köthnitz 17/13
Kötsch 13/110
Kötschach, Markt 32/3
Kötschau 17/23
Kötschlitz 6/33
Köttel 13/128
Köttelbach 11/8
Kötterichen 11/8
Köttern 14/38
Köttewitz 14/27
Köttichau 6/39
Köttingerhöhe ... 11/3
Köttlach 29/18
Köttlitz *6/30*
Köttmannsdorf ... 32/4
Köttnitz 36/52
Köttwitzsch 14/38
Kötzersdorf 13/50
Kötzersricht 13/37
Kötzlin 3/12
Kötzschau 6/33
Kötzschen 6/33
Kötzting, Markt .. 13/51
Köwerich 11/51
Kogel, auch Kogl.. 29/23
— 20/8
— 20/16
—//Kirch 20/7
—//Rum 20/7
Kogerau 36/29
Kogl//Kogel, auch — im Burgenland, Markt .. 29/23 29/20
Koglhof 31/17
Kohden 19/10
Kohfidisch 31/14
Kohlberg 13/60
— 15/26
— 31/4
Kohlenstädt 8/5
Kohlfurt 5/31
—//Alt 5/31
Kohlgraben 31/5
Kohlgrub 13/14
Kohlgrund 10/10
— 10/22
Kohlhagen 9/49
Kohlhaus 10/10
Kohlhausen 10/14
Kohlheim 13/56
Kohlhöhe 5/18
Kohling 36/29
— 36/36
— 37/15
Kohlo 3/38
Kohlow 3/40
Kohlscheid 11/54
Kohlschwarz 31/16
Kohlsdorf 3/7
— 5/57
— 36/44
Kohlstädt 25/1
Kohlstetten 15/25
Kohlstorf 13/45
Kohlwesa 14/25
Kohnsen 8/16
Kohren-Sahlis, Stadt 14/33
Koischwitz 5/39
Koisdorf 11/2
Koitz 5/39
Koitzsch 14/24
Kojeditz 36/3
Kojehnen 1/12
Kojetitz 36/31
Kokaschitz 36/41
Koken 36/21
Kolba 17/19
Kolbatz 4/9
Kolbendorf//Nieder 36/21
—//Ober 36/21
Kolberg (Kreis Beeskow-Storkow) 3/7
—, Stadt 4/19
Kolberger Deep ... 4/25
Kolbermoor, Markt 13/4
Kolbingen 15/33
Kolbitz 1/32
Kolbitzbruch 1/32
Kolbitzow ... *4/13a*, 4/9
Kolbnitz 5/36
— 32/7
Kolborn 8/30
Kolbow 20/9
Koldemanz 4/23
Koldenbüttel 7/6
Koldenhof 20/15
Koldingen 8/7
Koldinne//Menstede- 8/58
Kolenfeld 8/8
Koleschau 36/37
Koleschowitz, Markt 36/37
Kolitzheim 13/151
Kolka 14/33
Kolkau 4/26
— 14/38
Kolkerheide 7/10
Kolkhagen 8/34
Kolkwitz 3/26
— 17/18
Kollande 5/12
Kollaten 1/25
Kollatz 4/21
Kollau 6/28
Kollbach 13/8
— 13/45
Kollenbey 6/33
Kollerbeck 9/23
Kollerschlag 30/13
Kollersdorf 29/23
Kollersried 13/62
Kollerup 7/8
Kolleschau 36/33
— 36/47
Kolleschen 1/23
Kollig 11/8
Kollin 4/13
Kollinghorst 8/57
Kollm 5/42
Kollmar//Groß.... 7/18
—//Klein 7/18
Kollmarsreute 16/10
Kollmitzberg 29/4
Kollmitzgraben ... 29/24
Kollmoor 7/18
Kollnau 16/10
Kollnbrunn 29/8
Kollnburg 13/74
Kollnitz 29/15
— 32/10
Kollow 7/9
Kollowitz 30/9
Kollweiler 13/93
Kolmar (Wartheland) ... 38/32
Kolmbach 19/8
Kolmberg 13/42
Kolmen 36/20
Kolmsdorf 13/110
Kolo 38/14
s. Warthbrücken
Kolochau 6/37
Kolomann//Sankt . 33/3
Kolonie//Elbings .. 1/20
Kolosoruk 36/7
Kolow 4/9
Kolpien 6/37
Kolpin 3/7
Kolrep 3/12
Kolsaß 34/8
Kolsaßberg 34/8
Kolshorn 8/28
Kolteney 1/8
Koltzschen 14/35
Kolverath 11/8
Kolzenburg 3/8
Kolzig 5/33
Kolziglow//Alt 4/28
—//Neu 4/28
Kolzow 4/17
Komainen 1/3
Komar 36/21
Komarn 36/54
Kombach 10/28
Komeise 5/54
Komienen 1/38
Kommen 11/45
Kommern 11/39
— 36/7
Kommingen 16/2
Kommlingen 11/51
Kommunalheide, Forst, Gtsbez.// Görlitzer 5/31
Komorau 36/55
Komotau, Stadt .. 36/14
Kompitten 1/37
Komptendorf 3/26
Konau 8/34
Kondrau 13/73
Konfeld 11/48
Konikow 4/24
Konin 38/9
Konitten 1/6
Konitz 37/20
Konken 13/93
Konnefeld 10/19
Konnegen 1/6
Konnersreuth, Markt 13/73
Konojed 36/15
Konrad//Sankt ... 30/5
Konraden 1/36
Konraditz 36/40
Konrads 29/17
Konradsdorf 5/32
— 5/56
Konradserbe 5/5
Konradsgrün 36/27
Konradshöh 5/12
Konradshof 1/17
Konradshofen 13/186
Konradsreuth 13/124
Konradswaldau .. 5/6
— 5/10
— 5/18
— 5/20
— 5/32
Konradswalde 1/5
— 1/12
— 5/11
— 37/31
— 37/33
Konrode 10/14
Konstadt 36/30
—-Ellguth 5/53
—, Stadt 5/53
Konstantinopel ... 4/15
Konstantinsbad .. 36/41
Konstanz, Stadt .. 16/1
Konstein 13/115
Kontopp 5/33
Konz 11/51
Konzell 13/40
Konzen 11/61
Konzenberg 13/174
Koog// Adolf-Hitler- ... 7/20
—//Christian-Albrechts- ... 7/21
—//Elisabeth-Sophien- 7/10
—//Hermann-Göring- 7/6
—//Kaiser-Wilhelm- 7/20
Kopahn 4/29
Kopfing 30/14
— 31/7
Kopfstetten 29/8
Kopiehnen 1/10
Kopitzsch 17/13
Kopp 11/49
Koppalin 4/26
Koppatz 3/26
Koppelheck 7/8
Koppelow 20/7
Koppelsberg, Forst, Gtsbez. .. 4/24
Koppen 3/41
— 5/6
Koppenbach 13/24
Koppenbrück 3/14
Koppendorf 5/51
Koppenow 4/26
Koppenwall 13/70
Koppenwind 13/110
Kopperby 7/5
Koppershagen 1/13
Koppl 33/4
Kopitz, Stadt 36/7
Koprieben//Alt ... 4/38
—//Neu 4/38
Kopscheid 11/49
Korangelwitz 5/10
Korb 10/34
— 15/36
— 16/29
Korbach, Stadt .. 10/6
Korbersdorf 13/142
Korbetha 6/33
Korbussen 17/13
Kordel 11/51
Kordeshagen 4/24
Kordshagen//Groß 4/8
—//Grün 4/8
Korehlen 1/7
Korellen 1/22

Nummern der Reichsgaue, Länder und preußischen Provinzen (halbfette Ziffern): **1** Ostpreußen, **2** Berlin, **3** Mark Brandenburg, **8** Hannover, **9** Westfalen, **10** Hessen-Nassau, **11** Rheinprovinz, **12** Hohenzollerische Lande, **13** Bayern, **14** Land Sachsen, **23** Bremen, **24** Anhalt, **25** Lippe, **26** Schaumburg-Lippe, **27** Saarland, **28** Wien, **29** Niederdonau, **30** Oberdonau,

Koritten 3/35
Kork, Marktfl. ... 16/12
Korkenhagen 4/12
Korkushütten 13/65
Korlingen 11/51
Kornau, Flecken .. 8/3
— (Ostpr.) 1/36
Kornbach 13/129
— 14/47
Kornberg 1/21
— 29/4
— 31/4
Kornburg, Markt .. 13/137
Korndorf 5/49
Kornelimünster .. 11/54
Kornellen 1/8
Korneuburg, Kreisstadt 29/12
Kornfelde 5/53
— (Ostpr.) 1/7
Kornhochheim ... 17/14
Kornhöfen 1/7
Kornhöfstadt 13/136
Kornitz 5/59
— 36/51
Kornowatz 5/59
Kornriegl 31/3
Korntal 15/22
Kornwestheim, Stadt 15/23
Korpitzsch 14/34
Korreynen 1/12
Korschen 1/11
Korschenbroich .. 11/29
Korschlitz 5/15
Korschwitz 5/19
Korsenz 5/12
Korsika 3/35
Korswandt 4/17
Kortenbeck 6/15
Kortenhagen 4/9
Kortmedien 1/13
Kortnitz 5/43
Kortschen 36/8
Korvin 8/30
Korwatz 5/58
Korweiler 11/11
Kosbach 13/123
Koschainen 1/8
Koschen//Groß ... 3/25
—//Klein 3/25
Koschendorf 3/25
— 36/45
Koschlau 1/35
Koschmin 3/34
Koschowitz 36/35
— 36/41
Koschpendorf 5/51
Koschütz 4/33
Kose 4/30
Kosel 5/27
— 5/29
— 5/30
— 5/42
— 5/56
— 7/5
— 36/4
— 36/5
—//Klein 5/9
Koselitz 14/23
Kosemitz 5/7
Kosendau 5/32
Koserow 4/17
Kosilenzien 6/30
Kosken 1/32
Koslar 11/59
Koslau 1/39
Koslitz 5/41
Kosma 5/31
— 17/10
Kosmeden 1/21
Kosmütz 5/59
Kosolup 36/35
Kospa 6/28
Kospoda 17/13
Kossa 6/27
Kossar 3/27
Koßdorf 6/30
Kosse 36/47
Kossebade 20/11
Kossebau 6/13
Kossen 6/28
Kossenblatt 3/7
Kossin 3/8
— 4/13
Koßlau 36/33
Koßweda 6/41
Kosswig 3/25
Kostau 5/53
Kostebrau 3/25
Kostedt 9/25
Kostelzen 36/35
Kosten 36/3
— 36/19
— 38/33
Kostenbach 11/51
Kostenblat 36/4
Kostenblut 5/14
Kostenthal 5/48
Kostenz//Nieder .. 11/11
—//Ober 11/11
Kosterschan 36/33
Kostitz 17/10
Kostplatz 6/39
Kotantschen 36/33
Kotelow 20/15
Koteschau 37/37
Kotezicken 31/14
Kothau//Klein ... 5/43
Kothen 13/148
Kothendorf 20/14
Kothigenbibersbach 13/142
Kothlow 4/24
Kothvogel 31/3
Kotigau 36/29
Kotittlack 1/11
Kotitz (Nieder-, Ober-) 14/25
Kotschka *6/30*, 6/30
Kotten 1/32
— 5/35
—//Groß 4/37
—//Hinter 36/40
Kottenborn 11/2
Kottenbrunn 13/154
Kottengrün 14/45
Kottenhammer ... 4/37
Kottenheim 11/8
Kottenlust 5/79
Kotteritz 17/10
Kottes, Markt ... 29/27
Kottewitz 14/23
Kottgeisering 13/13
Kottiken 36/35
Kottingbrunn 29/5
Kottinghörmanns . 29/9
Kottingneusiedl .. 29/16
Kottingwörth 13/38
Kottmarsdorf 14/25
Kottomir 36/15
Kottow 4/30
Kottowitz 36/5
— 36/35
Kottweiler-Schwanden 13/91
Kottwitz 5/20
— 5/29
— 36/13
Kotzauer 36/15
Kotzen 3/17
Kotzenau//Groß .. 5/41
—, Forst, Gtsbez. //Klein 5/41
—, Stadt 5/41
Kotzenaurach 13/131
Kotzenbüll 7/6
Kotzendorf// Mährisch 36/53
Kotzenroth 11/3
Kotzerke 5/20
Kotzoura 36/26
Kovahl 8/34
Kowald 31/16
Kowalk 4/21
Kowall 37/15
Kowalz 20/12
Kowanz 4/25
Kowarschen 36/33
Koxhausen 11/46
Kozlau 36/43
Kozolup//Ober ... 36/41
Kraak 20/8
Kraam 1/12
— 11/3
Kraasa 17/10
Kraase 20/16
Kraatz 3/13
— 3/14
Kraazen 3/37
Krachenhausen ... 13/41
Krackow ... *4/13a*, 4/9
Kradenbach 11/47
Kradrob 36/19
Krähenberg 13/100
Krähenberge 1/26
Krähenbusch 5/57
Krähenwalde 1/19
Krähenwinkel 8/7
Krämersborn 3/27
Krämersdorf 1/31
— 1/38
Kränig//Nieder ... 3/29
Kränzlin 3/14
Kräsem 3/40
Kräuterwiese 1/21
Kraffohlsdorf 37/17
Kraftborn 5/5
Kraftisried 13/180
Kraftsbuch 13/122
Kraftsdorf 17/13
Kraftshagen 1/2
Kraftsolms 10/41
Kragau 1/12
Kraghof 1/21
Krahne 3/19
Krahnsfelde 4/26
Krahof 29/15
Kraiburg, Markt .. 13/19
Kraig 32/6
Krailling 13/25
Krain 5/19
Krainhagen 8/5
Krainsdorf 5/8
Kraisdorf 13/149
Kraja 6/51
Krakau 1/7
— 14/24
— 24/8
— 36/26
Krakaudorf 31/13
Krakauhintermühlen 31/13
Krakauschatten .. 31/13
Krakendorf 17/24
Krakischken *1/25a*, 1/28
Krakonischken ... *1/25a*, 1/28
Krakow//Alt 4/29
— am See (Meckl.), Stadt 20/7
—, Forst, Gtsbez. //Alt 4/29
—, Forst, Gtsbez. //Neu 4/29
Krakvitz 4/14
Kralapp 14/35
Kralup, Stadt// Deutsch 36/14
Kramelau 5/57
Kramerhof 4/8
Kramershof 37/29
Krames 11/52
Krammensee 3/41
Krammersdorf ... 31/17
Krammsdorf 1/22
Kramonsdorf 4/12
Krampe 4/24
— 4/26
— 4/30
— 5/33
Krampf 5/43
Krampfer 3/18
Krampitz 5/14
— 37/15
Krampkewitz 4/26
Krams 3/12
—//Groß 20/8
—//Klein 20/9
Kramsach 34/5
Kramsk 4/39
Kramske 4/33
Kranenburg 8/43
— 11/31
Kranepuhl 3/19
Krangen 3/14
— 4/29
— 4/38
Kranichau 6/38
Kranichberg 29/18
Kranichborn 17/24
Kranichbruch, Forst, Gtsbez... 1/24
Kranichfeld, Stadt 17/24
Kranichfelde 1/17
Krankenhagen ... 8/5
Krankow//Groß .. 20/13
—//Klein 20/13
Kranlucken 17/12
Kransberg 10/40
Kranst 5/58
Kranstädt 5/59
Kranthau 1/8
Kranz 1/31
— 3/34
— 5/22
—//Alt 5/30
Kranzberg 13/11
Kranzdorf 5/57
Kranzfelde 4/9
Kranzhausen 1/39
Kranzin 4/32
Krapen 1/10
Krapfenau 13/117
Kraplau 1/37
Krappe 14/25
Krappitz, Stadt .. 5/58
Krasch 36/33
Kraschen 5/9
— 5/10
— 5/15
Kraschnitz 5/12
Kraschwitz// Wilchwitz- 17/10
Krassa 36/9
Krassau 1/34
Krassig 6/37
Kraßlau-Leina// Wengelsdorf- ... 6/39
Krassolzheim 13/136
Krassow 20/17
Krasta 32/6
Krastel 11/11
Krastillau 5/54
Kratschen 36/3
Kratusin 13/65
Kratzau//Ober ... 36/16
—, Stadt 36/16
Kratzdorf 36/50
Kratzeburg 20/15
Kratzenburg 11/10
Kratzig 4/24
— 4/27
Kratzin 36/33
Kratzkau 5/18
Kratznick 4/32
Kraubath 31/3
— 31/10
Krauchenwies 12/2
Krauden 1/28
Kraukeln 1/33
Krauleiden// Mikut- ... *1/25a*, 1/28
Kraupa 6/30
Kraupe 3/25
Krauscha//Groß .. 5/31
Krauschen//Groß.. 5/27
—//Klein 5/27
Krauschow 3/41
Krauschütz *6/30*
Krauschütz 14/23
Krauschwitz . *5/42*, 5/42
— 6/39
Krausebauden 36/13
Krausen 1/38
Krausenau 5/16
Krausenbach 13/147
Krausenbrück 1/22
Krausendorf 1/11
— 5/37
Krausenstein 1/38
Krausnick 3/7
Kraussen 1/12
Kraußnitz 14/23
Krautenwalde 36/44
Krauthausen 10/20
— 17/12
—//Lendersdorf- . 11/55
Krautheim 13/151
— 16/29
— 17/24
Krautostheim 13/136
Krautscheid 11/9
— 11/49
Krautze 8/30
Krawarn//Deutsch (auch Krawarn) . 5/59
—//Preußisch ... 5/59
Krawinkel 6/29
Krayn 5/39
Krayne 3/28
Krebbel//Groß ... 3/36
—//Klein 3/36
Krebbelmühl 3/36
Krebeck 8/15
Kreberscham 36/26
Krebes 14/47
Kreblitz 3/32
Krebs 14/27
—//Groß 37/28
—//Klein 37/28
Krebsfelde 37/18

4 Pommern, 5 = 5 A (1—43) Niederschlesien und 5 B (44—79) Oberschlesien, 6 Prov. Sachsen, 7 Schleswig-Holstein, 15 Württemberg, 16 Baden, 17 Thüringen, 18 Hamburg, 19 Hessen, 20 Mecklenburg, 21 Braunschweig, 22 Oldenburg, 31 Steiermark, 32 Kärnten, 33 Salzburg, 34 Tirol, 35 Vorarlberg, 36 Sudetenland, 37 Danzig-Westpreußen, 38 Wartheland.

Krebsfließ 1/19
Krebshagen 26/2
Krebsweiler 11/7
Krechting 9/9
Kreckow *4/13a*
Kreckwitz 14/19
Kredenbach 9/50
— 13/160
Kreenheinstetten.. 16/5
Kreepen 8/44
Krefeld-Uerdingen a. Rh., Stadt ... *11/16*
Krefeld, Stadt *11/16*, 11/16
Krehlau 5/22
Kreibau 5/32
Kreibitz//Neu 36/22
—//Nieder 36/22
—//Ober 36/22
—, Stadt 36/22
Kreidach 19/8
Kreidel//Groß 5/22
—//Klein 5/22
Kreien, Dorf 20/11
Kreiensen 21/4
Kreimbach 13/93
Kreina 14/37
Kreinitz 14/37
Kreipitzsch 6/39
Kreipke 21/6
Kreisau 5/18
— (Kreis Militsch) 5/12
Kreischa 14/20
Kreischau 5/22
— 6/38
— 6/39
Kreisewitz 5/6
— 5/54
Kreisfeld 6/31
Kreith 34/3
Kreitzig 4/21
Kreiwitz 5/57
Krekollen 1/6
Krelingen 8/31
Krelkau 5/7
Krelowitz 36/41
Krembz 20/14
Kremerbruch 4/28
Kremetschau 36/47
Kremitten 1/11
Kremitz 6/37
Kremkau 6/16
Kremlin 3/37
— 8/30
Kremmeldorf 13/110
Kremmen, Stadt . 3/11
Kremmin 4/15
— 20/9
Krempdorf 7/18
Krempe, Stadt ... 7/18
Krempel 7/11
— 8/45
Krempendorf 3/12
Kremperheide 7/18
Krempermoor 7/18
Krempin 20/17
Krems II 7/17
— an der Donau, Stadt 29/1
Kremsbrücke 32/7
Kremsmünster, Markt ... *30/17*, 30/8
Kremusch 36/4
Kremzow 4/13
Krenau 5/73
— 30/9
Krenglbach 30/17
Krenkingen 16/8
Krennach 31/4
Krensdorf 29/7
Krensheim 16/34
Krensitz 6/28
Krenstetten 29/4
Krentrup 25/2
Krenzlin//Alt 20/9
—//Neu 20/9
Kreschitz 36/15
Kreschow 36/8
Kreßbronn am Bodensee 15/14
Kresseheim 5/16
Kressenbach 10/21
Kressengrund 5/79
Kressin 20/11
Kretlow 4/6
Krettenbach 13/136
Krettmin 4/24
Krettnach 11/51
Krettnich 11/48
Kretz 11/8
Kretzschau 6/39
Kreudnitz 14/33
Kreuma 6/28
Kreuth 13/18
— 13/67
Kreutz 5/33
—//Klein 3/17
—//Groß 3/19
Kreutzdorf 1/3
Kreutzen 17/10
Kreuz 36/53
—//Heilig 13/27
— (Ostbahn), Stadt 4/37
Kreuzanger 13/186
Kreuzau 11/55
Kreuzbach 13/51
Kreuzberg 11/2
— 13/80
— 31/16
— 36/48
— 36/55
— (Berlin) 2
Kreuzborn 1/34
Kreuzbruch 3/9
Kreuzburg 3/18
— O. S., Stadt .. 5/53
— (Ostpr.), Stadt 1/9
Kreuzdorf 1/29
— 5/8
Kreuzebra 6/46
Kreuzen, Markt .. 30/11
Kreuzendorf 5/54
— 36/55
Kreuzenfeld 5/52
Kreuzenort 5/59
Kreuzfeld 1/34
Kreuzhausen 1/17
Kreuzhöhe 1/26
Kreuzholzhausen .. 13/8
Kreuzingen 1/20
Kreuzlinden 5/48
Kreuznach, Bad, Stadt 11/7
Kreuzofen 1/32
Kreuzriehe 8/5
Kreuzstein 1/17
Kreuztal 9/50
Kreuzthal 5/58
— 13/177
Kreuzwalde O. S. . 5/58
Kreuzweg 1/7
Kreuzweiler 11/50
Kreuzweingarten-Rheder 11/39
Kreuzwertheim, Markt 13/160
Krevese 6/13
Krevinghausen ... 8/53
Krewelin 3/16
Krewinkel-Wiltrop 9/51
Kreypau 6/33
Kreywöhnen. *1/25a*, 1/28
Kribbe 3/18
Kricheldorf 6/15
Krichen 5/5
—//Groß 5/41
—//Klein 5/41
Krickau 5/13
Krickehnen 1/10
Krickenbach 13/91
Krickhausen 1/3
Kridai 36/9
Kriebau 3/38
Kriebaum 30/9
Kriebethal 14/34
Kriebitzsch 17/10
Kriechau 6/39
Kriefkohl 37/15
Kriegenbrunn 13/116
Kriegern, Stadt... 36/37
Kriegheide 5/41
Krieglach, Markt . 31/12
Kriegsbach 5/59
Kriegsdorf 6/33
— 36/43
— 36/53
Kriegsfeld 13/92
Kriegsheim 19/20
Kriele 3/17
Krielow 3/19
Krien 4/5
— 4/30
Krienke 20/15
Kriepitz 14/24
Krieschendorf 14/21
Krieschow-Wiesendorf 3/26
Kriescht 3/35
Kriesdorf 36/9
Kriesow 20/10
Krietzschwitz 14/27
Kriewen//Alt 1/34
Kriewitz 4/12
Kriftel 10/31
Krima 36/14
Krimderode 6/45
Krimmensen 8/16
Krimml-Wald 33/6
Krimnitz 3/25
Krimpe 6/32
Krina 6/27
Kringelsdorf 5/42
Krining 3/37
Krinitz 3/18
Krinkelt 11/60
Krinsdorf 36/21
Krintsch 5/14
Kripfelde 1/20
Krippau 36/33
Krippehna 6/28
Krippen ... *14/27*, 14/27
Krippendorf 17/23
Krippitz 5/19
Krips 36/41
Kriptau 5/5
Krischütz 5/22
Krischwitz 36/20
Krispl 33/3
Kritschen 5/15
Kritzkow 20/7
Kritzmow 20/12
Kritzow 20/11
— 20/14
— 20/17
Kritzum 8/57
Kriwan 4/30
Kriwitz 8/30
Krizlitz 36/13
Krizowitz 30/9
Kroatisch Ehrensdorf 31/5
Kroatisch Geresdorf 29/20
Kroatisch Minihof. 29/20
Kroatisch Tschantschendorf 31/5
Krobathen 31/15
Krobnitz 5/31
Krobotek 31/4
Krobsdorf 5/40
Kröbeln 6/30
Kröbern 17/10
Kröblitz 13/59
Kröchlendorff 3/16
Kröckelbach 19/8
Kröffelbach 10/41
Kröftel 10/38
Krögelstein 13/114
Krögis 14/26
Kröligkeim 1/4
Kröllendorf 29/4
Krölpa 6/52
— 17/15
Krönau 1/10
—, Markt 36/51
Kröning 13/75
Kröpelin, Stadt... 20/12
Kröppelshagen-Fahrendorf 7/9
Kröppen 13/97
Kröschendorf 5/57
Krösslin 4/10
Krössin//Groß 4/38
Krössuln 6/39
Kröstau 14/47
Kröttenbach 13/113
Kroetze 8/36
Kröv 11/52
Krofdorf-Gleiberg . 10/41
Krogaspe 7/15
Kroge 8/31
Kroh 36/8
Krohle 3/38
Krohn 20/9
Krohnhorst 3/16
Kroisbach 31/5
— 31/17
Kroischwitz 5/18
— 5/27
Kroisegg 31/14
Kroitsch 5/39
Krojanke, Stadt .. 4/35
Krokau 1/35
— 1/38
Krokersdorf 36/54
Krolow 4/29
Krolowstrand 4/29
Kromargen 1/9
Kromau, Stadt// Mährisch 29/26
Krombach 6/46
— 9/50
— 11/60
— 13/146
— 36/9
Kromlau 3/38
Krommenau 5/34
Krommenthal 13/159
Krommert 9/9
Kromnitz 5/27
Krompusch 5/15
Kronach, Stadt .. 13/125
Kronau *1/33*, 1/33
— 16/22
Kronberg 13/28
Kronberg 29/16
— (Taunus), Stadt 10/33
Kronburg 13/18
Krondorf 13/41
— 36/311
Krone, Stadt// Deutsch 4/33
Kronenburg 11/62
Kronfelde 1/32
Kronheide 4/9
Kronnersdorf 31/15
Kronprinzenkoog . 7/20
Kronsdorf 36/48
Kronsgaard 7/8
Kronshagen 7/15
Kronshorst 7/19
Kronskamp 20/7
— 20/9
Kronsmoor 7/18
Kronsnest 37/28
Kronstadt, Markt 36/46
Kronstetten 13/41
Kronstorf 30/10
Kronungen 13/166
Kronweiler 11/43
Kronwinkl 13/5
Kropfschlag 30/7
Kropiens 1/12
Kropitz 36/27
Kropp 7/16
Kroppach 10/34
Kroppen 5/35
Kroppenstedt, Stadt 6/12
Kropstädt 6/40
Kroptewitz 14/34
Krosigk 6/35
Krosse//Groß 36/44
Krossen 1/10
— 3/32
— (Elster) 6/41
Kroßnow 4/22
Krostiz 6/28
Krotenpfuhl 5/11
Krotiw 13/56
Krotoschin 38/34
Krottelbach 13/93
Krottendorf 31/3
— 31/4
— 31/16
— 31/17
Krottendorf bei Güssing *31/5*
Krottendorf bei Neuhaus am Klausenbach ... 31/4
Krottensee 13/46
— 36/34
Krottorf 6/12
Krotzel 5/18
Krotzenburg//Klein- 19/19
Kroya 8/32
Krozingen, Bad ... 16/15
Kruchten 11/46
Krucken 1/17
— -Görge... *1/25*, 1/25
Kruckenberg 13/67
— 31/3
Kruckow 4/7
Krudenburg 11/33
Krüchten//Nieder . 11/56
Krückeberg 8/5
Krücken 1/9
Krüden 6/13
Krügersdorf 3/7
Krügertal 1/22
Krümmel 10/39
— 20/16

Nummern der Reichsgaue, Länder und preußischen Provinzen (halbfette Ziffern): **1** Ostpreußen, **2** Berlin, **3** Mark Brandenburg, **8** Hannover, **9** Westfalen, **10** Hessen-Nassau, **11** Rheinprovinz, **12** Hohenzollerische Lande, **13** Bayern, **14** Land Sachsen, **23** Bremen, **24** Anhalt, **25** Lippe, **26** Schaumburg-Lippe, **27** Saarland, **28** Wien, **29** Niederdonau, **30** Oberdonau,

Krün 13/14
Krüssau 6/11
Krüssow 4/13
—//Alt 3/12
—//Neu 3/12
Krüzen 7/9
Kruft 11/8
Krug 5/54
Krugau 3/33
Kruglanken 1/18
Krugsdorf 4/16
Krugsreuth 36/25
Krugzell 13/177
Krukow 7/9
— 20/16
Krukum 8/51
Krum 13/153
Krumau 31/11
— am Kamp, Markt 29/13
Krumau, Stadt ... *30/9*
Krumbach 10/17
— 10/41
— 14/38
— 16/5
— 16/32
— 19/8
— 35/2
—, Markt 29/20
— (Schwaben), Stadt 13/178
Krumbeck 20/15
Krumegg 31/6
Krumhermersdorf 14/6
Krumhermsdorf .. 14/27
Krumke 6/13
Krummasel 8/30
Krummau an der Moldau, Stadt .. 30/9
Krummbeck 20/14
Krummbek 7/14
Krummenau 11/45
Krummendeich ... 8/43
Krummendiek 7/18
Krummendorf 1/39
— 5/19
— 20/12
— b. Züllichau .. 3/41
Krummenfließ 4/35
Krummenhagen .. 4/8
Krummenhennersdorf 14/22
Krummennaab*13/60*,13/60
Krummensee 3/9
— 3/15
— 4/39
Krummesse 7/9
Krummfließ 4/33
Krummfuß 1/36
Krummhübel 5/34
Krummin 4/17
Krummlinde 5/41
Krummöls 5/40
Krummsee 20/10
Krummwisch 7/15
Krummwohlau ... 5/22
Krumnußbaum an der Donauuferbahn 29/15
—, Markt 29/15
Krumpa 6/34
Krumpach 5/20
Krumpendorf 32/4
Krumpisch 36/50
Krumstedt 7/20
Krunkel 11/3
Krupai//Nieder ... 36/9
—//Ober 36/9
Krupinnen 1/29
Kruppach 13/58
— 13/121
Kruppamühle 5/50
Krusdorf 31/4
Krusemark//Hohenberg- 6/13
Krusemarkshagen . 4/7
Krusen 1/26
Krusendorf 8/34
Kruspis 10/14
Krussen 4/30
Krustetten 29/13
Krutschen//Groß.. 5/20
Kruttinnen 1/39
Kruttinnerofen ... 1/39
Krutweiler 11/50
Kscheutz 36/35
Kschiha 36/41
Kubach 10/32
Kubbeln 1/22
Kuben 1/28
Kubitz//Groß 4/14
Kubitzen//Böhmisch ... *13/56*, 13/78
Kublank 4/9
— 20/15
Kublitz 4/30
—//Adlig 4/30
Kubschütz 14/19
Kucha 13/121
Kuchelberg 5/39
Kuchelmiß 20/7
Kuchelna 5/59
Kuchen 15/16
Kuchenheim 11/39
Kucherow 4/38
Kuchl, Markt 33/3
Kuckädel 3/27
Kuckau 14/24
Kuckeland 14/34
Kuckeln 1/32
Kuckenburg 6/34
Kuckerneese 1/20
Kucklow 4/6
Kucksdorf 20/12
Kuckshagen 26/2
Kuddewörde 7/9
Kuddezow//Alt ... 4/29
—//Neu 4/29
Kuden 7/20
Kudensee 7/18
Kudern 1/17
Kudowa, Bad 5/8
Kübelberg 13/93
Küchelsscheidt ... 11/60
Küchen 10/23
Küchwerder 37/18
Kückebusch 3/25
Kückenhagen 4/8
Kückhoven 11/56
Küdde//Groß 4/38
—//Klein 4/38
Küddowtal 4/37
Küdow 3/14
Kühbach 13/80
— 29/27
—, Markt 13/5
Kühdorf 17/15
Kühlberg 1/21
Kühlen 1/28
Kühlenfels 13/133
Kühlenstein 20/13
Kühlenthal 13/188
Kühlsen 9/27
Kühlungsborn, Ostseebad, Stadt 20/12
Kühnau 5/33
Kühnbruch 1/13
Kühndorf 6/49
Kühnen 1/26
Kühnhaide 14/9
Kühnham 13/48
Kühnhausen 6/50
— 13/183
Kühnicht 5/35
Kühnitzsch 14/35
Kührberg 36/28
Kühren 6/7
— 7/14
— 14/35
—//Klein 8/30
Kührstedt 8/45
Kühschmalz 5/51
Kühsen 7/9
Kühwiesen 31/17
Küingdorf 8/51
Kükels 7/17
Kükenbruch 25/2
Kükenmoor 8/44
Küllstedt 6/48
Külmla 6/52
Külpenau 5/33
Külsheim 13/140
— 16/34
Külso 6/40
Külte 10/22
Külz 4/12
— (Hunsrück) .. 11/11
Kümbdchen 11/11
Kümken 4/27
Kümmel 13/139
Kümmernitz 3/18
Kümmritz 3/32
Künast 36/5
Künkendorf//Alt .. 3/6
—//Neu 3/6
Künsche 8/30
Künsdorf 17/20
Künsebeck 9/21
Küntrop 9/43
Künzell 10/10
Künzelsau, Stadt.. 15/21
Künzing 13/76
Küpper 5/38
Küpper b. Sagan.. 5/43
— b. Sprottau .. 5/43
Küppern 3/28
Küps, Markt 13/125
Kürbitz 14/47
Kürmreuth 13/37
Kürn 13/67
Kürnach 13/167
Kürnbach 16/33
Kürrenberg 11/8
Kürten 11/42
Kürtow 4/32
Kürzell 16/13
Kues, Stadt//Bernkastel 11/45
Küsel 6/10
Küsserow, Dorf... 20/10
—, Hof 20/10
Küßnach 16/8
Küssow 20/15
Küstelberg 9/44
Küsten 8/30
Küstrin, Stadt ... 3/29
Küstrow 4/8
Kütten 6/27
Küttig 11/8
Kützberg 13/166
Kützbrunn 16/34
Kützerhof 20/10
Kützin 20/8
Kützkow 6/11
Kufferath//Berzbuir- 11/55
Kufstein, Stadt .. 34/5
Kugelwitz//Alt ... 4/29
—//Neu 4/29
Kuglack 1/13
Kuglacken 1/13
Kuhardt 13/90
Kuhbach 16/13
Kuhberge 24/8
Kuhbier 3/12
Kuhblank 3/18
Kuhdamm 3/37
Kuhfelde 6/15
Kuhfraß 17/18
Kuhla 8/43
Kuhlen 20/17
Kuhlenkamp 8/4
Kuhlhausen 6/11
Kuhlowitz 3/19
Kuhlrade 20/12
— 20/13
Kuhna 5/31
Kuhnau 5/5
— 5/53
Kuhndorf 6/41
Kuhnern 5/14
Kuhnhöfen 10/34
Kuhren//Groß 1/12
—//Klein 1/12
Kuhs 20/7
Kuhschnappel 14/7
Kuhsdorf 3/12
Kuhstedt 8/39
Kuhstedtermoor .. 8/39
Kuhstorf 20/8
Kuhtz 4/29
Kuhz 3/16
Kuikeim 1/12
Kujan 4/35
—, Forst Gtsbez. 4/35
Kukahn 4/23
Kukan, Markt ... 36/12
Kukate 8/30
Kukehnen 1/2
— 1/5
Kukers 1/13
Kukmirn 31/5
Kukoreiten 1/23
Kukuk 20/17
Kukukswalde 1/36
Kukus 36/21
Kulessen 1/34
Kulkau 3/34
Kulkwitz 14/36
Kulm 3/38
— 17/20
— 31/13
— 36/3
—//Bartsch- 5/22
— im Burgenland 31/5
—, Markt//Maria. 36/29
— (Weichsel) ... 37/4
Kulmain 13/50
Kulmbach, Stadt.. *13/108d*, 13/126
Kulmen 1/28
Kulmikau 5/22
Kulming 31/17
Kulpin 7/9
Kulsam 36/27
Kulsen 1/18
Kulsow 4/30
Kulz 13/59
Kumberg 31/6
Kumehnen 1/12
Kumerau 36/33
Kumgarben 1/5
Kumkeim 1/9
Kumlosen 3/18
Kummeln 1/19
Kummeltitz 3/28
Kummelwitz 5/19
Kummer 17/10
— 20/9
— 36/9
Kummerfeld 7/13
—//Groß 7/17
Kummernick 5/39
Kummerow 4/7
— 4/8
— *4/13a*, 4/9
— 4/27
— (Kreis Beeskow-Storkow). 3/7
Kummersdorf 3/15
—, Artillerie-Schießplatz, Gtsbez. 3/15
— (Kreis Beeskow-Storkow). 3/7
Kummersdorfer Forst, Gtsbez... 3/15
Kummerzin 4/29
Kummin 4/6
Kumpchen 1/24
Kumpitz 31/8
Kumpatitz 13/39
Kumreut 13/80
Kunas 29/17
Kunau 5/43
— 36/31
Kunchengut 1/37
Kundern 1/24
Kundert 10/34
Kunding 13/183
Kundl 34/5
Kundorf 5/38
Kundratitz 13/39
Kunern 5/19
— 5/22
Kunersdorf 3/10
— 3/26
— 3/27
— 3/40
— 5/15
— 5/33
—//Wüste 3/31
Kuniowitz 36/35
Kunitz 3/40
— 5/39
— 17/23
Kunkenau 37/29
Kunnersdorf 5/31
— 36/9
— 36/11
— 36/14
— 36/16
— 36/18
— 36/20
—, Bad 36/16
— a. d. Eigen .. 14/25
Kunnerwitz 5/31
Kunow 3/12
— 3/27
— 4/6
— *4/13a*, 4/9
— 4/9
— a./Straße 4/15
Kunrau 6/15
Kunsdorf 5/17
Kunsow 4/30
Kunst-Wittgenstein 9/53
Kuntzow 4/10
Kunwald 36/52

4 Pommern, 5 = 5 A (1—43) Niederschlesien und 5 B (44—79) Oberschlesien, 6 Prov. Sachsen, 7 Schleswig-Holstein, 15 Württemberg, 16 Baden, 17 Thüringen, 18 Hamburg, 19 Hessen, 20 Mecklenburg, 21 Braunschweig, 22 Oldenburg, 31 Steiermark, 32 Kärnten, 33 Salzburg, 34 Tirol, 35 Vorarlberg, 36 Sudetenland, 37 Danzig-Westpreußen, 38 Wartheland,

Kunzendorf 1/8
— 3/38
— 5/7
— 5/8
— 5/9
— 5/11
— 5/15
— 5/18
— 5/20
— 5/22
— 5/29
— 5/30
— 5/37
— 5/39
— 5/43
— 5/57
— 36/43
— 36/46
— 36/50
— 36/51
— 37/18
— I 36/52
— II 36/52
— am Großhau.. 5/36
—//Dürr 5/56
—//Gräflich 5/40
—//Groß 5/56
—//Groß 36/44
—//Nieder 5/7
—//Nieder 5/53
—//Ober 5/7
—//Ober 5/53
Kunzmannsrode .. 1/21
Kupferberg 5/58
— (Riesengebirge), Stadt 5/34
—, Stadt 13/138
—, Stadt 36/31
Kupferhammer ... 5/56
Kupfermühle 3/34
Kupfersuhl 17/12
Kupferzell 15/27
Kupp 5/58
Kuppen 1/8
Kuppendorf 8/3
Kuppenheim 16/26
Kuppentin 20/11
Kuppenwiese 1/17
Kuppingen 15/8
Kupprichhausen .. 16/34
Kuprowitz 29/19
Kupsal 6/28
Kurau 1/3
Kurische Nehrung, Forst, Gtsbez. .. 1/12
Kurisches Haff, Ant. Kr. Elchniederung, Gtsbez. 1/20
— Ant. Kr. Labiau, Gtsbez. . 1/7
—, Ant. Kr. Samland, Gtsbez. 1/12
Kurkau 1/35
Kurken 1/37
Kurkenfeld 1/4
Kurlupp 29/11
Kurnen 1/21
Kurow *4/13a*
Kurow 4/24
— 4/26
Kurpen 1/23
Kurrenberg 1/20
Kurschen 1/17
— 1/26
Kurschin 36/41
Kursdorf 5/28
— 6/33
— 17/23
Kursewanz 4/24
Kurtsch 5/19
Kurtscheid 11/9
Kurtschlag 3/16
Kurtschow 3/27
Kurtwitz 5/19
Kurwe 1/20
Kurwensee 1/20
Kurwien 1/32
Kurzbach 5/50
Kurzebrack 37/29
Kurzenaltheim ... 13/120
Kurzenmoor 7/13
Kurzen Trechow .. 20/7
Kurzig 3/34
Kurzlipsdorf 6/40
Kuschdorf 5/56
Kuschen 1/5
Kuschern 3/28
Kuschkow 3/33
Kuschlau 5/19
Kuscht 36/35
Kuschten 3/34
Kuschwarda, Markt 13/65
Kusel, Stadt *13/93*, 13/93
Kusey 6/8
Kussen 1/26
Kussenberg 1/20
Kussenow 4/21
Kusserow 4/29
Kussewitz//Groß .. 20/12
Kußfeld//Alt 1/10
Kußfeld, Gtsbez.// Neu- *1/10*
Kussow 4/38
— 20/7
Kusterdingen 15/32
Kustrena 6/35
Kutenhausen 9/25
Kutenholz 8/43
Kuteslawitz 36/15
Kutlitz 36/15
Kutno 38/10
Kutsch 36/41
Kutschitten 1/9
Kutschkau 3/34
Kutschlau 3/41
Kuttel 3/27
— 5/8
Kuttelberg 36/48
Kutten 1/18
— 1/22
Kuttendorf 36/15
—//Alt 5/57
—//Neu 5/57
Kuttenhöh 1/24
Kuttenhof 1/28
Kuttenplan, Markt 36/40
Kuttenplaner Schmelzthal ... 36/40
Kutterschitz 36/4
Kuttlau, Marktflecken 5/30
Kuttnau 36/34
Kutzburg 1/36
Kutzdorf 3/29
Kutzen 1/29
— 1/34
Kutzenhausen 13/170
Kutzer 4/27
Kutzhof 27/5
Kutzleben 6/50
Kuventhal 8/16
Kuwertshof 1/23
Kwinau 36/14
Kwitkau 36/5
Kwittein 36/47
Kwon 36/38
Kyhna 6/28
Kyllburg 11/46
Kyllburgweiler ... 11/46
Kynau 5/21
Kyritz, Stadt 3/12
Kyschienen 1/35

L

Laa an der Thaya, Stadt 29/16
Laabe 37/33
Laaben//Brand-... 29/21
Laaber 13/58
— 13/62
Laaberberg 13/70
Laach am Jauerling, Markt// Maria 29/13
Laack *4/13a*, 4/16
Laafeld 31/15
Laage, Stadt 20/7
Laake 8/34
Laaken 31/3
Laakirchen 30/5
Laar 8/49
— 9/22
— 10/24
Laas 14/37
— 36/35
Laasan 5/18
— 17/23
Laasch//Groß 20/9
—//Klein 20/9
Laasche 8/30
Laasdorf 17/23
Laase 4/24
— 8/30
— 20/7
— 37/33
Laasen 17/13
— 17/19
— 31/15
Laaske 3/12
Laaslich 3/18
Laasnig 5/32
Laaso 3/28
Laasow 3/25
— 3/33
Laasphe, Stadt ... 9/53
Laatz 29/19
Laatzen 8/7
Laatzig 4/6
—//Neu 4/34
Laatzke 6/8
Laave 8/34
Labach//Knopp- .. 13/100
Laband 5/79
Labant 36/40
Labau 36/12
Labbeck 11/32
Labehn 4/26
— 4/30
Labenz 4/26
— 4/34
— 4/38
— 7/9
Labersricht 13/58
Laberweinting 13/55
Labes 36/35
—, Stadt 4/27
Labiau, Stadt 1/7
Lablack 1/11
Lablacken 1/7
Laboe 7/14
Labonen 1/17
Labrun 6/38
Labschütz 5/12
Labuch 1/38
— 31/17
Labüssow 4/30
Labuhn 4/26
— 4/27
— 4/30
Labus 4/24
Labuttendorf 31/9
Lache 5/33
Lachem 8/6
Lachen 13/181
Lachendorf 8/29
Lachen-Speyerdorf 13/96
Lachmannshofen *5/12*, 5/12
Lachowitz 36/33
Lachsfeld 29/12
Lachstedt 17/23
Lachtehausen 8/29
Lackenbach, Markt 29/20
Lackendorf 15/30
— 29/20
Lackenhäuser 13/80
Lackhausen// Obrighoven- 11/33
Ladbergen 9/15
Ladeburg 3/10
— 6/10
Ladekath 6/15
Ladekop 8/43
Ladekopp 37/18
Ladelund 7/21
Ladenburg, Stadt.. 16/31
Ladendorf, Markt.. 29/16
Ladenthin ...*4/13a*, 4/9
Laderholz 8/8
Lading 32/10
Ladings 29/13
Ladis 34/6
Ladmannsfelde ... 1/26
Ladowitz 36/10
Ladtkeim//Groß .. 1/12
Lägerdorf 7/18
Lägs 1/10
Lähden 8/52
Lähn, Stadt 5/40
Lämberg 36/9
Lämershagen-Gräfinghagen ... 9/19
Lämmersdorf 4/32
— 13/79
Lämmerspiel 19/19
Ländchen Wohla.. 14/24
Längenau 13/134
Längenfeld 34/2
Laer 8/51
— 8/53
— 9/14
Lärchenhag 5/79
Lärchenhain 5/51
Lärchwalde 37/17
Lärz 20/16
Läsen 5/50
Läsgen 3/38
— 5/33
Läsikow 3/14
Lässig 3/40
Lässig//Alt *5/21*
Läst//Alt 5/39
Läswitz//Groß 5/39
Lättnitz 5/33
Läven 20/15
Läwitz 17/20
Laffenau 13/122
Lafferde//Groß 8/24
—//Klein 8/24
Lafnitz 31/7
Lagau 30/9
Lage 8/49
— 8/52
—, Stadt 25/1
Lagendorf 6/15
Lager//Elsenborn,. 11/60
Lagershausen 8/22
Lagesbüttel 8/32
Laggarben 1/4
Lagnitz 6/39
Lagow 3/35
—//Neu 3/35
Lagowitz 3/34
Lahde 9/25
Lahm 13/125
— 13/128
— 13/139
Lahmo 3/28
Lahn 8/47
Lahna 1/35
Lahowitz 36/4
Lahr 10/30
— 11/6
— 11/46
—, Stadt 16/13
Lahrbach 10/10
— 11/9
Lahre 8/52
Lahse 5/22
Lahserwitz 5/22
Laibach 15/21
Laibstadt 13/122
Laichingen 15/25
Lailling 13/52
Laimach 34/8
Laimbach 10/32
— 13/149
— am Ostrong .. 29/15
Laimering 13/12
Laimerstadt 13/68
Laineck 13/111
Lais//Ober 19/10
Laisa 10/8
Lakendorf 1/20
— 37/18
Lakoma 3/26
Lalchow 20/11
Lalendorf 20/7
Lalling 13/43
Lam 13/51
Lambach, Markt.. 30/17
Lambertsberg 11/49
Lambrecht, Markt// Sankt 31/13
—, Stadt 13/96
Lambrechten 30/12
Lambrechtshagen, Dorf 20/12
Lambsborn 13/100
Lambsheim 13/89
Lambzig 14/47
Lamenstein 37/15
Lamerden 10/15
Lamerdingen 13/176
Lamersdorf 11/55
Lamgarben 1/11
Lamme 21/3
Lammelbach 13/117
Lammersdorf 11/61
—//Dohm- 11/47
Lammershagen ... 7/14
Lammertsfehn 8/57
Lammitz//Lang- .. 36/33
Lammsdorf 6/40
Lampaden 11/51
Lampasch 1/9
Lampenhain 16/30

Lampersdorf 5/7
— 5/14
— 5/15
— 5/22
— 13/122
— 14/26
— *14/37*, 14/37
— 36/21
Lampertheim 19/20
Lampertsfeld 10/14
Lampertswalde ... 14/23
— 14/37
Lampertsweiler ... 15/31
Lampfording 13/9
Lampoding 13/17
Lampoldshausen .. 15/19
Lamprechtshausen. 33/4
Lamprechtsdorf... 37/29
Lampshagen 1/22
Lamscheid 11/10
Lamsdorf 5/49
—, Truppenübungsplatz, Gtsbez. 5/49
Lamsfeld 3/33
— 5/5
Lamspringe 8/14
Lamstedt 8/40
Lancken 20/11
Land//Haag- *29/4*
Land//Hopfgarten- 34/4
Land//Kindberg- .. *31/12*
Land//Seekirchen- 33/4
—//Uebelbach-... 31/6
—//Varel- 22/6
—//Weyer- 30/15
Landasberg 13/40
Landau 1/38
— 5/5
— 37/15
— a. d. Isar, Stadt 13/52
— i. d. Pf., Stadt *13/87a*, 13/94
—, Stadt 10/22
Landechow 4/26
Landeck//Adlig ... 4/35
—, Forst, Gtsbez. 4/39
— i. Schl., Bad, Stadt 5/11
— i. Westpr., Stadt 4/39
—, Stadt 34/6
Landefeld 10/19
Landegg 29/5
Landegge 8/52
Landek 36/41
Landenhausen 19/17
Landensberg 13/174
Landersdorf 13/122
Landershausen 10/14
Landershofen 13/115
Landerzhofen 13/122
Landesbergen 8/9
Landeshalt 5/9
Landeshut i. Schles., Stadt 5/37
Landfriedstetten .. 29/15
Landgrafroda 17/24
Landhagen 4/10
Landin 3/17
Landkern 11/6
Landkirchen 7/12
Landl 31/11
Landolfshausen ... 8/17
Landorf 13/40
— 31/15
Landrecht 7/18
Landringhausen... 8/7
Landsatz 8/30
Landsberg (Bz. Halle), Stadt. 6/28
— O. S., Stadt.. 5/60
— (Ostpr.) Stadt 1/9
—, Stadt .. *13/3b*, 13/16
—, Stadt//Alt ... 3/9
— (Warthe), Stadt 3/24
Landsberger Heide, Forst, Gtsbez... 3/30
Landsberger Holländer 3/30
Landsberied 13/13
Landscha 31/9
— 31/17
Landschach//Sankt Valentin- 29/18
Landschaftspolder. 8/57
Landschau 29/26
Landscheid 11/52
Landscheide 7/18
Landschellenberg.. 13/7
Landsdorf 4/11
Landsee 29/20
Landsendorf 17/19
Landshausen 13/171
— 16/33
Landshut, Stadt .. 13/32
Landskron 1/2
— 32/8
—, Stadt 36/49
Landstraße (Wien) 28
Landstraßen 13/65
Landstuhl, Stadt . 13/91
Landsweiler 27/6
—-Reden 27/4
Landwehr 3/32
— 8/28
—, Gtsbez. 26/2
— (Ostpr.) 1/24
Landwehrhagen... 8/21
Landwürden 22/9
Landwüst 14/46
Lanertshausen 10/25
Lang 31/9
Langanken 1/39
Langau 13/61
—, Markt 29/11
Langballig 7/8
Langballigholz 7/8
Langbrück 1/18
Langburkersdorf .. 14/27
Langd 19/15
Langdorf 13/66
Langeböse 4/30
Langebrück 14/21
Langeck im Burgenland 29/20
Langefeld 8/56
Langegg 29/9
— 31/6
Langeland 9/23
Langeln 6/18
— 7/13
Langeloh 8/35
Langelohe 7/19
Langelsheim, Flecken 21/4
Langemark (Kreis Glogau) 5/30
Langen 3/14
— 4/21
— 5/43
— 8/45
— 8/48
Langen 8/50
— 35/2
—, Stadt 19/19
Langenalb 16/25
Langenaltheim 13/141
Langenamming ... 13/76
Langenapel 6/15
Langenargen 15/14
Langenau 5/10
— 5/20
— 5/40
— 13/125
— 14/22
— 14/34
— 16/14
— 36/5
— 37/15
— 37/31
—//Mittel 36/13
—//Nieder 5/11
—//Nieder 5/31
—//Nieder 36/13
—//Ober 5/11
—//Ober 5/31
—//Ober 36/13
—, Stadt 15/34
Langenaubach 10/29
Langenbach 6/49
— 10/32
— 13/11
— 13/93
— 13/130
— 14/47
— 14/49
— 16/2
— b. Kirburg ... 10/34
— b. Marienberg (Westerwald). 10/34
Langenberg 1/20
— *4/13a*, 4/12
— 9/28
— 13/136
— 14/7
— 36/45
—, Stadt 11/27
—, Stadt 17/13
Langen-Bergheim . 19/10
Langenbernsdorf .. 14/49
Langenbeutingen.. 15/27
Langenbieber 10/10
Langenbielau, Stadt 5/17
Langenbogen 6/32
Langenbrand 15/9
— 16/26
Langen-Brombach, Breuberger Seits 19/13
—-Brombach, Fürstenauer Seits 19/13
Langenbruch// Hörkamp 26/2
Langenbruck 13/21
— 13/37
— 36/16
Langenbrück 1/39
— 5/11
— 5/57
Langenbrücken ... 16/22
Langenbrügge 8/36
Langen Brütz 20/14
Langenbuch 14/47
Langenburg, Stadt 15/10
Langenchursdorf .. 14/7
Langendamm 4/8
— 8/9
— (Niederschles.) 5/12
Langendammsmoor 8/45
Langendembach .. 17/19
Langendernbach .. 10/30
Langendiebach ... 10/12
Langendörflas 36/40
Langendorf 1/2
— 1/5
— 1/12
— 1/13
— 1/39
— 5/9
— 5/56
— 5/79
— 6/39
— 6/41
— 8/30
— 10/18
— 11/39
— 13/39
— 13/152
— 36/48
—, Markt//Unter. 36/54
—//Ober 30/7
—//Ober 36/54
Langeneck 13/45
— 35/2
Langeneichstädt .. 6/34
Langeneicke 9/47
Langenenslingen .. 12/2
Langenerling 13/67
Langeneß 7/10
Langenfeld 3/35
— 8/5
— 11/8
— 13/136
— 17/17
— (Rheinland) .. 11/34
Langenfelde 1/26
Langenflur 1/28
Langenfuhr 4/32
Langengeisling 13/10
Langengrassau 6/37
Langengrobsdorf .. 17/13
Langenhagen 4/9
— 4/15
— 4/23
— 8/7
— 8/15
— 20/11
Langenhahn 10/34
Langenhain 10/7
— 10/31
— 14/33
— 17/14
— 19/14
Langenhanshagen . 4/8
Langenhart 16/5
Langenhaslach 13/178
Langenhausen 8/39
Langenheide 20/8
Langenheim 1/7
Langenhennersdorf 14/27
Langenhessen 14/49
Langenhettenbach. 13/55
Langenhöh 1/34
Langenhof 5/15
Langenholding-hausen 9/50
Langenholtensen (Kr. Northeim).. 8/22
Langenholthausen. 9/43
Langenholzen 8/14
Langenholzhausen. 25/2
Langenhorn 7/10
Langenhorst 8/30
— 9/14
Langenisarhofen .. 13/76
Langen Jarchow .. 20/17
Langenkreith 13/62
Langenlebarn, Markt 29/23
Langenlehsten 7/9
Langenleiten 13/163
Langenleuba-Niederhain 17/10
— Oberhain 14/38
Langenlipsdorf 3/8
Langenloh 13/133
Langenlois, Stadt. 29/13
Langenlonsheim... 11/7
Langenlutsch 36/51
Langenmoor 8/40
Langenmoosen ... 13/24
Langennaundorf .. 6/30
Langenneufnach .. 13/186
Langenöls 5/17
—, Bz. Liegnitz .. 5/38
—//Nieder 5/38
Langenordnach ... 16/16
Langenorla 17/19
Langenort 1/28
Langenpettenbach. 13/8
Langenpfuhl 3/35
Langenpreising ... 13/10
Langenprozelten .. 13/159
Langen-Radisch... 36/41
Langenrain 16/3
Langenreichen 13/188
Langenreichenbach 6/38
Langenreihe 1/10
Langenreinsdorf... 14/49
Langenrieth 6/30
Langenrinne 14/22
Langenroda 6/29
Langenrohr, Markt 29/23
Langenrück 1/17
Langensalza, Stadt 6/47
Langensalzwedel .. 6/16
Langenschade 17/19
Langenscheid 10/37
Langenschemmern. 15/7
Langenschiltach... 16/7
Langenschwarz ... 10/16
Langensee 1/21
— 20/7
Langenseifen 10/38
Langenselbold 10/12
Langensendelbach. 13/118
Langenstadt 13/126
Langenstein 6/18
— 10/18
— 30/11
Langensteinach ... 13/140
Langensteinbach .. 13/113
— 16/24
Langenstraße-Heddinghausen . 9/47
Langenstriegis 14/34
Langenthal 10/15
— 11/7
— 19/8
Langentheilen 13/50
Langenthonhausen 13/62
Langenwaldau 5/39
Langenwalde 1/36
Langenwang *31/12*, 31/12
Langenwasser 1/21
Langenweddingen . 6/17
Langenweiler 1/22
Langenwetzendorf. 17/15
Langenwiese 1/33
Langenwinkel 16/13
Langenwolmsdorf . 14/27
Langenwolschendorf 17 15

4 Pommern, 5 = 5 A (1—43) Niederschlesien und 5 B (44—79) Oberschlesien, 6 Prov. Sachsen, 7 Schleswig-Holstein, 15 Württemberg, 16 Baden, 17 Thüringen, 18 Hamburg, 19 Hessen, 20 Mecklenburg, 21 Braunschweig, 22 Oldenburg, 31 Steiermark, 32 Kärnten, 33 Salzburg, 34 Tirol, 35 Vorarlberg, 36 Sudetenland, 37 Danzig-Westpreußen, 38 Wartheland.

Langenzenn, Stadt 13/119
Langeoog 8/59
Langerringen 13/186
Langerwehe 11/55
Langerwisch 3/19
—//Groß 3/12
(-Langestück)//
Hammer 3/37
Langewahl 3/7
Langewiese 5/15
— 9/53
Langewiesen, Stadt 17/11
Langfeld 29/9
Langfelde 37/15
Lang-Göns 19/15
Langgraben 13/45
Langgrün 17/20
— 36/32
— 36/33
Langhagen 20/7
— 20/15
Langhanken 1/2
Langhausen 5/12
Langhecke 10/32
Langheide 1/34
Langheim 1/11
Lang Heinersdorf . 3/41
Langheinersdorf ... 5/43
Langhelwigsdorf .. 5/36
Langhennersdorf .. 14/22
Langhermsdorf ... 5/29
Langholt 8/57
Langkafel 4/12
—//Neu 4/12
Langkampfen 34/5
Lang-Lammitz 36/33
Langlieben 5/48
Langlingen 8/29
Langmeil 3/41
—//Alsenbrück-.. 13/98
Langnau 15/14
Lang Neundorf ... 5/40
Langnow 3/12
Langquaid, Markt. 13/70
Langreder 8/7
Langschede 9/52
Langscheid 9/43
— 11/8
— 11/10
Langschied 10/38
Langschlägerwald . 29/27
Langschlag 29/27
Langschwarza 29/9
Langsdorf 19/15
— 20/12
Langsee 1/34
Langseifersdorf ... 5/17
Langsow//Alt 3/31
—//Neu 3/31
Langstadt 19/12
Langstedt 7/16
Langstein 1/37
Langst-Kierst 11/30
Lang Strobnitz ... 30/7
Langsur 11/51
Lang-Ugest 36/4
Langula 6/48
Languth 37/31
Langwaden 19/8
Langwaid 13/21
Langwalde 1/3
Langwaltersdorf .. 5/21
Langwasser 5/40
— 36/48
Langwedel 7/15
— 8/32
— 8/44
Langweid 13/170
Langweiler 11/4
— 11/59
Langwied 13/20
Langwieden 13/100
Langwiese 1/6
Lanhausen 8/45
Lanisch 5/5
Lank 1/5
Lankau 5/13
— 7/9
Lanke 3/9
— 4/6
Lanken 3/41
— *4/35*, 4/35
— 4/39
— 5/10
Lankenau 23/2
Lankendorf 13/111
Lank-Latum 11/30
Lankow 4/21
— 20/13
Lankowitz, Markt//
Maria 31/16
Lankuppen 1/25
Lankutten 1/25
Lankwitz 4/30
Lannach 31/3
Lannenberg 13/181
Lans 34/3
Lansen 20/16
Lansitz 5/33
Lansk 1/31
Lantershofen 11/2
Lantow 4/26
— 4/29
—//Groß 20/7
Lanz 3/18
— 4/26
— 13/60
— 36/29
Lanze 7/9
— 8/30
Lanzen 4/38
Lanzendorf 13/126
— 29/16
Lanzenhain 19/17
Lanzenkirchen 29/25
Lanzenried 13/41
Lanzig 4/29
Lanzingen 10/11
Lapallen 1/23
Lapitz 20/16
Lapitzfeld 36/27
Lapkeim 1/2
Lappach 13/28
— 31/9
Lappersdorf 36/32
Laptau 1/12
Lardenbach 19/15
Larischhof 5/69
Larrelt 8/58
Larrieden 13/117
Larsbach 13/54
Lasbeck 4/21
— 4/27
Lasbek, Dorf 7/19
—, Gut 7/19
Lasberg, Markt ... 30/4
Lascheid 11/49
Laschen 1/23
— 1/26
Laschendorf 20/16
Laschin 36/33
Laschmieden 1/34
Laschnicken 1/24
Lasdehnen .. *1/25a*, 1/28
Lasel 11/49
Lasfelde 8/23
Lashorst 9/24
Lask 38/20
Laskau 17/19
Laske 14/24
Lasken 1/39
—//Groß 1/34
—//Klein 1/34
Laskes 29/24
Laskowitz 37/31
Lassahn 7/9
Lassan, Stadt 4/10
Laßbach 15/21
Laßbruch 25/2
Lassee, Markt 29/8
Lassehne 4/24
Lasselsdorf 31/3
Lassen 1/28
Lassenberg 31/3
Lassentin 4/8
Lasserg 11/8
Lassing 31/11
Laßnitz 31/3
— 31/13
Laßrönne 8/33
Lastau 14/35
Lastrup 8/52
— 22/5
Latdorf 24/6
Latendorf 7/17
Laterns 35/3
Latterde 8/6
Lathen 8/47
Lathwehren 8/7
Latum//Lank- 11/30
Latzig 4/21
— 4/24
— 4/29
— 4/33
Latzkow//Groß ... 4/13
Laub 13/151
— 13/185
Laubach 8/21
— 10/40
— 11/6
— 11/11
— 14/23
— 15/4
—, Stadt 19/15
Lauban, Stadt 5/38
Laubbach 15/31
Laubegast 5/30
Lauben 5/15
— 13/177
— 13/181
— 36/5
—//Groß 1/37
Laubendorf 13/119
— 36/57
— (Niederschles.) 5/12
Laubenheim 11/7
— 19/18
Laubenzedel 13/120
Laubersheim//Frei- 19/7
Laubias-Blaschdorf 36/56
Laubnitz 3/38
Laubow 3/40
Laubsdorf 3/26
Laubst 3/25
Laubusch 5/35
Laubuseschbach .. 10/32
Laucha 17/14
— 36/31
—, Stadt 6/34
Lauchdorf 13/176
Lauchhammer 6/30
Lauchheim, Stadt. 15/4
Lauchröden 17/12
Lauchstädt 4/36
—, Bad, Stadt .. 6/33
Lauck 1/10
Lauda 16/34
Lauden//Deutsch.. 5/19
—//Klein 5/19
Laudenau 19/8
Laudenbach 10/13
— 10/23
— 13/155
— 13/162
— 15/24
— 16/31
—//Ober- 19/8
Laudenberg 16/29
Laudert 11/10
Laudesfeld 11/49
Laudmer 36/52
Laudon 36/49
Laudßen 1/23
Laue 6/28
Lauen 4/17
— 20/13
Lauenau 8/10
Lauenberg 8/16
Lauenbrück 8/42
Lauenbrunn 5/7
Lauenburg a. Elbe,
Stadt 7/9
— i. Pom., Stadt 4/26
Lauenförde 8/22
Lauenhagen 26/2
Lauenhain 13/125
— 14/38
— 14/49
Lauenstein 8/6
— 13/125
—, Stadt 14/20
Lauerbach 19/13
Lauf 13/110
— 16/23
— (Pegnitz),
Stadt 13/127
Laufach 13/147
Laufdorf 10/41
Laufeld 11/52
Laufen 16/15
— am Kocher... 15/5
— an der Eyach. 15/6
—, Stadt 13/17
Laufenburg(Baden) 16/4
Laufenselden 10/38
Laufenthal 13/62
Laufersweiler 11/11
Lauffen am Neckar,
Stadt 15/19
— ob Rottweil .. 15/30
Laugallen 1/25
Laugna 13/188
Laugßargen . *1/25a*, 1/28
Laugwitz 5/6
Lauingen 21/5
— (Donau), Stadt 13/171
Lauken 1/19
— (Kreis Lötzen) 1/33
Laukischken 1/7
Laukitten 1/5
Lauknicken 1/12
Laumersheim 13/89
Laumühlen 8/40
Launau 1/6
Launen 1/25
Launewitz 6/39
Launsbach 10/41
Lauperath 11/49
Laupertshausen ... 15/7
Laupheim, Stadt .. 15/7
Laupin 20/9
Laurenburg 10/37
Laurensberg 11/54
— 11/59
Laurinshof 1/22
Lausa 6/38
— 30/15
Lauscha 17/22
Lauschgrün 14/47
Lauschied 11/7
Lauschütz 3/28
Lausen 14/36
Lausheim 16/8
Lausick, Bad, Stadt 14/33
Lausigk 24/7
Lausitz 6/30
Lauske 3/36
— 14/25
Lausnitz 17/13
— 17/19
Laußig 6/28
Laußnitz ... *14/24*, 14/24
Lauta 3/25
— 14/8
Lautenbach 15/10
— 16/17
— 16/26
— 27/4
Lautenhausen 10/14
Lautens 1/37
Lautenthal, Stadt. 8/25
Lauten-Weschnitz 19/8
Lauter 13/149
— 14/48
— 19/15
— b. Bad
Kissingen ... 13/156
Lauterach 15/11
— 35/2
Lauterbach 1/5
— 5/11
— 5/17
— 5/31
— 13/8
— 13/11
— 13/19
— 13/22
— 13/24
— 13/38
— 13/134
— 13/178
— 13/188
— 14/8
— 14/27
— 14/35
— 14/46
— 14/49
— 15/30
— 17/12
— 27/5
— 29/9
— 36/30
— 36/57
— am Lindenberg 14/23
—, Dorf 36/29
—, Stadt 19/17
—, Stadt 36/28
Lauterberg im Harz,
Bad, Stadt 8/23
Lauterbrücken ... 1/26
Lauterbrunn 13/188
Lauterburg 15/4
Lauterecken, Stadt 13/93
Lauterhagen 1/6
Lauterhofen 14/49
—, Markt 13/58
Lautern 1/38
— 15/15
— 19/8
Lauterseiffen 5/40
Lautersheim 13/92

Lautert 10/36
Lauterwalde 1/6
Lauterwasser 36/13
Lauth//Groß 1/9
Lauthausen 11/43
Lautitz 14/25
Lautlingen 15/6
Lautrach 13/181
Lautsch 36/52
Lautschnei 36/12
Lautzenbrücken .. 10/34
Lautzenhausen ... 11/12
Lavamünd, Markt 32/10
Lavantegg 31/8
Lavelsloh 8/9
Laven 8/45
Lavenstedt 8/39
Lawaldau 5/33
Lawalde 14/25
Lawden 1/6
Lawitz 3/28
Laxdoyen 1/11
Laxten 8/50
Lay 11/5
— 13/122
Layß 1/3
— 1/35
Leau 24/6
Leba, Stadt 4/26
Lebach 27/6
Lebbin 3/7
— 4/7
— 4/17
— 20/16
Lebehn *4/13a*, 4/9
Lebehnke 4/33
—//Neu 4/33
Lebenbrunn 29/20
Lebendorf 6/35
Lebenhan 13/163
Lebenstedt 21/7
Lebien 6/38
Lebing 31/3
Lebrade 7/14
Lebring 31/9
Lebus//Neu 3/31
—, Stadt 3/31
Lebusa 6/37
Lech 35/1
Lechaschau 34/7
Lechbruck 13/173
Lechenich, Stadt . 11/39
Lechenroth 13/139
Lechstedt 8/20
Lechterke 8/48
Lechtern//Mit- ... 19/8
Lechtingen 8/53
Lechtrup-Merzen . 8/48
Lechwitz 29/26
Leck 7/21
Leckow 4/21
Leckringhausen .. 10/24
Leckwitz 14/23
— 14/37
Ledde 9/15
Leddin 3/14
Ledenitzen 32/8
Lederbach 11/8
Lederdorn 13/51
Lederhose 17/13
Lederose 5/14
Leeden 9/15
Leeder 13/176
Leegebruch 3/11
Leegen 1/19
Leeheim 19/16
Leer 9/14
—, Stadt 8/57
Leerhafe 8/59
Leerort 8/57
Leerstetten 13/137
Leese 8/9
— 25/2
Leese//Alt- *4/13a*
Leesen//Zechau- .. 17/10
Leeseringen 8/9
Leeskow 3/25
— 3/33
Leest 3/19
Leeste 8/4
Leesten 13/110
Leetza 6/40
Leetze 6/15
Leezdorf 8/58
Leezen 7/17
— 20/14
Legau 13/181
Legde 3/18
Legden 1/9
— 1/12
— 9/7
Legefeld 17/24
Legel 3/38
Legelsdorf 5/57
Legelshurst 16/12
Legen 1/26
Legenquell 1/29
Legerbuch 32/10
Legienen *1/2*, 1/2
— 1/38
Legitten//Groß ... 1/7
Legnitten 1/5
Lehde 3/25
Lehe 7/11
— 8/47
—//Blangenmoor- 7/20
Lehelitz 6/28
Lehen 13/111
— 16/11
— 29/15
— bei Oberndorf 29/22
Lehengericht 16/18
Lehengütingen ... 13/113
Lehenthal 13/126
Lehesten 17/23
— (Thür. Wald), Stadt 17/19
Lehesterdeich 23/2
Lehlesken 1/36
Lehma 17/10
Lehmanen 1/36
Lehmaningen 4/38
Lehmannsdorf 1/32
Lehmau 1/19
Lehmbek 7/5
Lehmbruch 1/20
Lehme//Nieder 3/7
Lehmen 11/8
Lehmfelde 1/19
Lehmingen 13/185
Lehmke 8/36
Lehmkuhlen 7/14
— 20/14
Lehmrade 7/9
Lehmwasser 5/21
Lehn 14/25
Lehna 6/46
—//Groß ... *6/33*, 6/33
Lehna//Klein *6/33*
Lehndorf 14/24
— 17/10
Lehnenhof 20/10
Lehnerz 10/10
Lehnhausen 10/8
Lehnheim 19/6
Lehnin 3/19
—, Forst, Gtsbez. 3/19
Lehningen 16/25
Lehnitz 3/9
Lehnsdorf 3/19
Lehnstedt 8/45
— 17/24
Lehr 15/34
Lehrbach 19/6
Lehrberg, Markt .. 13/109
Lehre 21/3
Lehrensteinsfeld .. 15/19
Lehrsbüttel 7/20
Lehrte 8/52
—, Stadt 8/28
Lehsen 20/8
Lehsewitz 5/22
Lehsten 20/16
Lehwald 1/24
Lehwalde//Groß .. 1/37
—//Klein 1/37
Leibchel 3/33
Leiben, Markt 29/15
Leibenfeld 31/3
Leibenstadt 16/29
Leiberg 9/20
Leibersdorf 13/54
Leiberstung 16/23
Leibertingen 16/5
Leibi 13/184
Leibis 17/18
Leiblfing 13/71
Leibnitz, Stadt ... 31/9
Leibolz 10/16
Leibsch (Spreewald) 3/7
Leichardt 3/7
Leichendorf 13/119
Leichholz 3/40
Leichlingen (Rheinland), Stadt 11/34
Leidenborn 11/49
Leidendorf 13/117
Leideneck 11/11
Leidenhofen 10/18
Leidersbach 13/164
Leidhecken 19/10
Leidingen 27/6
Leiding-Inzenhof . 29/18
Leidling 13/183
Leidringen 15/6
Leienfels 13/133
Leiferde 8/32
— 21/7
Leifling 32/9
Leiha 6/34
Leiheim 13/171
Leihgestern 19/15
Leikow 4/25
— 4/29
Leimbach *6/34*, 6/34
— 6/45
— 10/14
— 10/16
— 10/25
— 11/2
— 11/46
— 17/17
—, Stadt 6/31
Leimen 13/97
— 16/30
Leimersdorf 11/2
Leimersheim 13/90
Leimerwitz 5/54
Leimgruben . *36/8*, 36/8
— 36/41
Leimitz 13/124
Leimnitz 3/41
Leimrieth 17/16
Leimsfeld 10/25
Leina 17/14
—//Wengelsdorf-Kraßlau- 6/39
Leinach 13/158
Leinau 1/31
— 1/36
Leinbaum 29/17
Leinburg 13/132
Leinde 21/7
Leine 4/13
—//Groß 3/33
—//Klein 3/33
Leinefelde 6/51
Leinfelden 15/8
Leinheim 13/174
Leiningen 11/10
— 17/15
Leinstetten 15/20
Leinsweiler 13/94
Leinzell 15/15
Leip 1/37
Leipa//Alt 36/5
— (Kr. Schweinitz) .. 6/37
—, Stadt// Böhmisch ... 36/5
Leipe 3/25
— 3/38
— 5/7
— 5/36
—//Groß 5/20
—-Petersdorf 5/5
—-(Westpr.) 37/26
Leipen *1/13*, 1/13
— 14/33
Leipertitz 29/19
Leipferdingen 16/2
Leipheim, Stadt .. 13/174
Leipisch//Klein ... 6/30
Leipitz-Sadewitz . 5/19
Leipnitz 5/22
— 14/34
Leippe 5/35
—//Deutsch 5/51
Leipzig, Reichsmessestadt 14/30
Leisach 32/5
Leisau 13/111
Leisel 11/4
Leiselheim 16/11
— 19/20
Leisenau 14/35
Leisenwald 10/11
Leisersdorf 5/32
Leisewitz 5/16
Leislau 17/23
Leisnig, Stadt 14/34
Leisnitz 14/37
— O. S. 5/54
Leissen 1/31
Leißen 36/3
Leißienen 1/13
Leißling 6/39
Leißnitz 3/33
Leißow 3/40
Leistadt 13/96
Leisten 1/25
— 8/30
— 20/11
Leistenow 4/7
Leistikow//Groß .. 4/12
—//Klein 4/12
Leistrup-Meiersfeld 25/1
Leisuhnen 1/5
Leiten//Elb- 36/20
—//Kamnitz- 36/20
Leitenhausen 13/70
Leiter 36/35
Leitersdorf 3/27
— 31/4
— 31/7
—, Markt 36/55
Leitershofen 13/170
Leitersweiler 11/4
Leitgirren 1/23
Leithaprodersdorf . 29/7
Leitheim 13/172
Leitlitz 17/15
Leitmar 9/44
Leitmeritz, Stadt . 36/15
Leitring 31/9
Leitwarren ... *1/20*, 1/20
Leitzersdorf 29/12
Leitzingen 8/35
Leitzkau 6/10
Leitzweiler 11/4
Leiwen 11/51
Leizen 20/16
Lekitten 1/38
Lelbach 10/6
Lelkendorf 20/10
Lellowa 36/35
Lelm 21/5
Lembach 10/9
— 13/47
— 13/153
— 16/8
— 29/20
— 31/4
—//Hof und 15/23
—, Markt 30/13
Lembeck 9/13
Lemberg 13/97
— 31/7
Lembruch 8/3
Lemförde, Flecken 8/3
Lemgo, Stadt 25/2
Lemgrabe 8/34
Lemke 8/9
— 8/49
Lemkendorf//Groß 1/31
—//Klein 1/31
Lemmersdorf 3/13
Lemmie 8/7
Lemnitz 4/37
— 17/13
Lempertshausen .. 13/112
Lemsel 6/28
Lemshausen 8/17
Lenau 13/50
Lend 33/6
Lendern 7/11
Lenders 17/12
Lenderscheid 10/25
Lendersdorf-Krauthausen ... 11/55
Lendershagen 4/8
Lendershausen ... 13/154
Lendorf 10/9
— 32/4
— 32/7
Lendringsen 9/46
— 9/51
Lendschütz 5/10
Lendsiedel 15/10
Lengainen 1/31
Lengau 1/29
— 30/3
Lengde 8/18
Lengden//Groß ... 8/17
—//Klein 8/17
Lengdorf 13/10
Lengede 8/24
Lengefeld 5/5
— 6/36
— 6/39
— 6/48
— 10/6
— 17/24
—//Poris- 17/13
—, Stadt 14/8

4 Pommern, **5** = **5 A** (1—43) Niederschlesien und **5 B** (44—79) Oberschlesien, **6** Prov. Sachsen, **7** Schleswig-Holstein, **15** Württemberg, **16** Baden, **17** Thüringen, **18** Hamburg, **19** Hessen, **20** Mecklenburg, **21** Braunschweig, **22** Oldenburg, **31** Steiermark, **32** Kärnten, **33** Salzburg, **34** Tirol, **35** Vorarlberg, **36** Sudetenland, **37** Danzig-Westpreußen, **38** Wartheland.

Lengen 1/19
Lengenbostel 8/39
Lengenfeld 6/46
— 13/16
— 13/62
— 13/176
— I 13/73
— II 13/73
—, Markt 29/13
—, Stadt 14/45
Lengenfließ 1/21
Lengenrieden 16/34
Lengenwang 13/180
Lengerich, Bauerschaft .. 8/50
—, Dorf 8/50
—, Stadt 9/15
Lengers 10/14
Lengfeld 13/49
— 13/59
— 13/167
— 17/16
— 19/12
Lengfriede 1/19
Lengfurt 13/160
Lenggries 13/26
Lenglern 8/17
Lengmoos 13/28
Lengniethen 1/12
Lengsdorf 11/38
Lengsham 13/64
Lengthal 13/44
Lenkersdorf 14/9
Lenkersheim, Markt 13/140
Lenkuk//Klein 1/33
Lenne 9/49
— 21/6
Lennesrieth 13/77
Lennewitz 3/18
— 24/7
Lenningsen// Bramey- 9/52
Lensahn 7/12
Lenschow 20/11
— 20/13
Lenschütz 5/48
Lensian 8/30
Lensin 4/23
Lensk//Groß 1/35
—//Klein 1/35
Lentenbude 1/20
Lenterode 6/46
Lentersheim 13/113
Lentföhrden 7/17
Lenthe 8/7
Lenting 13/15
Lentschow 4/10
Lentschütz 38/21
Lentzke 3/11
Lenz 4/15
— 14/23
Lenzen 4/21
— 5/58
— 37/17
—, Stadt 3/18
Lenzenbruch 4/32
Lenzendorf 1/34
Lenzersilge 3/18
Lenzhahn 10/38
Lenzhof 36/47
Lenzinghausen ... 9/22
Lenzkirch 16/16
Leoben, Stadt *31/10*, 31/10
Leobendorf 13/17
— 29/12
Leobersdorf, Markt 29/5
Leobschütz, Stadt. 5/54
Leodagger 29/10
Leogang 33/6
Leon//St., Marktfl. 16/30
Leonberg 13/41
— 13/73
—, Stadt 15/22
Leonbronn 15/19
Leonding .. *30/10*, 30/10
Leonfelden, Markt 30/4
Leonhard am Forst, Markt//Sankt *29/15*, 29/15
— am Hornerwalde//Sankt. 29/13
— am Walde //Sankt 29/4
— bei Weitersfelden, Markt// Sankt 30/4
— im Lavanttale, Bad, Stadt// Sankt 32/10
— im Pitztal// Sankt 34/2
Leonhardwitz 5/14
Leonrod 13/131
Leopoldschlag, Markt 30/4
Leopoldsdorf 29/9
— im Marchfelde 29/8
Leopoldshafen 16/24
Leopoldshain 5/31
Leopoldshall, Stadt 24/6
Leopoldshammer .. 36/29
Leopoldshöhe 25/2
Leopoldsreut 13/80
Leopoldstadt (Wien) 28
Leopoldstal 25/1
Leoprechting 13/63
Lepinke 36/54
Leppersdorf 14/21
Leppin 6/13
— 20/15
—//Groß 3/18
Leps 24/8
Lerau 13/77
Lerbach 8/25
Lerbeck 9/25
Lerche 9/52
Lerchenberg 5/30
Lerchenborn 5/41
— (Ostpr.) 1/19
Lermoos 34/7
Lesche 36/47
Leschede 8/50
Leschen//Nieder .. 5/43
—//Ober 5/43
Leschienen//Groß 1/36
—//Klein 1/36
Leschkau 36/37
Leschnau 1/31
Leschtine 36/3
Leschwitz 5/39
Lesgewangen 1/28
Leskai 36/15
Leskau, Stadt 36/41
Leske 37/18
Leskenthal 36/9
Leslau, Stadt 38/3
Lesnitz 36/47
Lessach 33/5
Lessaken 4/30
Lessau 13/111
— 36/32
Lesse 21/7
Lessen 1/20
— 17/13
—//Groß 5/33
Lessen//Groß 8/3
—//Klein 8/3
—//Wenig 5/33
Lessendorf 4/35
— 5/29
Lessenich 11/38
—-Rißdorf 11/39
Lessenthin 4/27
Lessien//Ehra- ... 8/32
Leßnitz 36/28
Lesten//Nieder ... 5/10
—//Ober 5/10
—, Stadt 5/10
Lestin 4/25
Lesum *8/41*
Lesumbrok *23/2*
Lesumstotel 8/41
Letau 36/37
Leteln 9/25
Lethenen 1/7
Letmathe, Stadt.. 9/46
Letschin 3/31
Letschow 20/7
Lette 9/10
— 9/28
Lettenreuth 13/128
Letter 8/7
Lettewitz 6/35
Lettin 6/35
Lettnin 4/13
Lettweiler 13/98
Letzau 13/60
Letzendorf 17/13
Letzin 4/7
Letzkau 37/15
Letzkauerweide ... 37/18
Letzlingen 6/8
Letzlinger Heide, Ant. Kr. Gardelegen, Gtsbez. 6/8
—, Ant. Kr. Haldensleben, Gtsbez. 6/9
—, Ant. Kr. Wolmirstedt, Gtsbez. 6/19
Leuba 14/28
Leubach 13/161
Leubel 5/10
Leuben 14/26
— 14/37
Leuber 5/57
Leubetha 14/46
Leubingen 6/29
Leubnitz 14/47
— 14/49
Leubsdorf 11/9
— 14/6
— 17/13
Leubus 5/22
Leubusch 5/6
—//Neu 5/6
Leuchau 13/126
Leuchten 5/15
Leuchtenberg, Markt 13/77
Leuchtenburg 8/41
Leuderode 10/9
Leudersdorf 11/47
Leuenberg 3/10
Leukersdorf 14/5
— 36/3
Leukershausen ... 15/10
Leukirch 5/5
Leulitz 14/35
Leun 10/41
Leuna 6/33
Leupahn 14/35
Leupoldishain 14/27
Leupoldsgrün 13/124
Leupoldstein 13/133
Leupolz 15/37
Leuppusch 5/51
Leups 13/133
Leuschentin 4/7
Leusel 19/6
—//Münch- 19/6
Leussow 20/9
— 20/15
Leustetten 16/6
Leutasch 34/3
Leuten 36/21
Leutenbach 13/58
— 13/118
— 15/36
Leutenberg, Stadt 17/19
Leutendorf 13/142
— b. Coburg 13/112
Leutenhain 14/35
Leutensdorf// Nieder 36/7
—, Stadt//Ober .. 36/7
Leutenthal 17/24
Leuteritz 14/21
Leuterod 10/39
Leutersbach 14/49
Leuterschach 13/180
Leutersdorf 14/28
— 17/17
Leutershausen 13/163
— 16/31
—, Stadt 13/109
Leuterwitz 14/34
Leutesdorf 11/9
Leutesheim 16/12
Leutewitz 14/23
Leuth 11/30
Leuthen 3/38
— 5/11
— 5/14
— 5/43
—//Groß 3/33
—-Wintdorf 3/26
Leutkirch, Stadt.. 15/37
Leutmannsdorf ... 5/18
Leutnitz 17/18
Leutra 17/23
Leutschach, Markt 31/9
Leutstetten 13/25
Leutzdorf 13/133
Leuzenbronn 13/135
Leuzendorf 15/10
— i. Mainfr. 13/149
Leuzenhof 13/46
Levedagsen 8/6
Leverkusen, Stadt 11/34
Levern 9/24
Leversbach//Boich- 11/55
Leversen 8/33
Levertsweiler 12/2
Levesen 26/1
Leveste 8/7
Levin 20/10
Levitzow 20/10
Levkendorf 20/7
Lewanitz 36/38
Lewetzow 4/23
Lewin, Markt 36/15
Lewitten 1/9
Lexen 36/47
Lexgaard 7/21
Lexow 20/16
Leykaul 11/60
Lhota//Wichaue- .. 36/13
Lhotta 36/15
Libbehne 4/13
Libbenichen 3/31
Libbesdorf 24/7
Libehna 24/7
Libein 36/47
Libenken 36/15
Libeschütz 36/38
Libin 36/33
Libkowitz 36/33
Liblar 11/39
Liboch 36/8
Libochowan 36/15
Libomont 11/60
Liboritz 36/37
Libotitz 36/31
Libotschan 36/38
Lich, Stadt 19/15
Lichendorf 31/15
Lichenroth 10/11
Licherode 10/20
Lichstedt 17/18
Lichta 17/18
Lichte 17/19
Lichteinen 1/37
—//Köllmisch ... 1/37
Lichten 36/45
— O. S. 5/57
Lichtena 3/32
Lichtenau 1/3
— 13/109
— 13/183
— 14/49
— 16/12
— 17/13
— 17/16
— 29/13
— 30/13
— 36/46
—, Stadt// Hessisch 10/23
—//Nieder 5/38
—//Ober 5/38
—, Stadt 9/20
Lichtenberg 3/14
— 3/31
— 5/31
— 5/51
— 8/30
— 14/22
— 14/24
— 14/28
— 17/13
— 19/12
— 20/15
— 21/7
— bei Pöstlingberg 30/10
— (Berlin) 2
—, Stadt 13/130
Lichtenborn 8/22
— 11/49
Lichtenbrunn 17/20
Lichtendorf 9/46
Lichtenegg 29/20
— 31/4
Lichtenfeld 1/5
Lichtenfelde 1/9
Lichtenfels, Stadt 13/128
Lichtenforst 5/48
Lichtenhaag 13/75
Lichtenhagen 1/12
— 4/39
— 8/17
— 10/20
— 20/12
— 21/6
Lichtenhain 14/27
— 17/18
— 17/19
— (Niederschles.) 5/9

Lichtenhöhe 1/28
Lichtenhorst 8/8
Lichtenow 3/9
— 4/36
Lichtenrode (Ostpr.) 1/28
Lichtensee 14/23
Lichtenstadt, Stadt 36/32
Lichtenstein 13/149
— 36/35
— i. Sa., Stadt . 14/7
— (Ostpr.) 1/36
Lichtentann 1/19
Lichtentanne 14/49
— 17/19
Lichtenwald 13/67
Lichtenwaldau ... 5/27
Lichtenwalde 5/11
— 14/6
—//Nieder 36/9
—//Ober 36/9
— O. S. 5/58
Lichtenwörth 29/25
Lichterfeld 3/32
Lichterfelde 3/8
— 3/10
— 6/13
Lichtewerden 36/45
Lichtfelde 37/33
Lichtowitz 36/15
Lichtwalde 1/3
Lichwe//Mittel ... 36/49
—//Nieder 36/49
—//Ober 36/49
Lidhersch 29/24
Lidmeritz 29/26
Liebätz 3/8
Liebau 14/47
— 17/22
— 36/29
—//Böhmisch ... 36/54
— i. Schles., Stadt 5/37
—, Markt// Deutsch 36/50
—//Minihof 31/4
—, Stadt 36/43
Liebegast 5/35
Liebelsberg 15/9
Liebemühl, Stadt . 1/37
Lieben 3/40
— 36/3
Liebenau 1/3
— 1/10
— 5/7
— 5/22
— 5/39
— 5/58
— 14/20
— 14/24
— 30/4
— 36/6
— 36/29
— a. Diemel, Stadt 10/15
— b. Schwiebus, Stadt 3/41
—, Flecken 8/9
—//Klein 6/33
—, Stadt 36/16
Liebenbach 5/48
Liebenberg 1/36
— 3/16
Liebenburg 8/18
Liebenfelde 3/37
— (Ostpr.) .. *1*/7, 1/7
— (Ostpr.) Forst. Gtsbez... *1*/7, 1/7
Liebengrün 6/52
Liebenhain 5/50
Liebenort 1/7
Liebenow 3/30
— 4/9
— 4/32
Liebenrode 6/45
Liebenscheid 10/34
Liebenstadt 13/122
Liebenstein 13/51
— 13/73
— 17/11
— 36/27
—, Bad 17/17
Liebenthal 1/3
— 3/9
— 3/12
— 5/12
— 36/43
— 36/48
—, Stadt 5/40
—//Neundorf- ... 5/40
—//Ullersdorf- ... 5/40
Liebenwalde, Stadt 3/9
Liebenwerda, Bad, Stadt 6/30
—, Forst, Gtsbez. 6/30
Liebenzell, Bad, Stadt 15/9
Liebenzig 5/29
Lieberhausen 11/41
Lieberose, Stadt .. 3/33
Lieberoser Heide, Forst, Gtsbez. .. 3/33
Liebersbach// Nieder- 19/8
—//Ober- 19/8
Liebersberg 13/47
Liebersdorf 5/21
— 13/117
Liebersee 6/38
Liebertwolkwitz .. 14/36
Liebeschitz, Markt 36/15
Liebesdorf 30/7
— 36/50
Liebesitz 3/28
Liebeswar 36/26
Liebethal 5/5
— 14/27
Liebhards 10/10
Liebich//Nieder ... 36/5
—//Ober 36/5
Liebichau 5/21
— 5/27
— 5/43
Liebing 29/20
Liebisch 36/31
— 36/52
Liebitz//Groß 3/33
Lieblingshof 20/12
Lieblos 10/11
Lieboch 31/6
Liebowis 36/8
Liebschütz 5/29
— 6/52
— 14/37
Liebschwitz 17/13
Liebsdorf 3/8
Liebsen 5/43
Liebsgen 3/38
Liebshausen 11/11
— 36/4
Liebstadt, Stadt . 1/8
—, Stadt 14/27
Liebstedt 17/24
Liebstein 5/31
Liebsthal 13/93
Liebtal O. S. 5/58
Liebthal 3/27
— 36/21
Liebuch 3/36
Liebwalde 1/8
Liebwerda, Bad .. 36/11
Liedberg 11/29
Liedekahle 3/32
Liederbach 19/6
Liedern 9/9
—//Groß 8/36
Liedersdorf 6/36
Liederstädt 6/34
Liedingen 21/3
Liedolsheim 16/24
Lieg 11/6
Liega 14/23
Liegau-Augustusbad 14/21
Liegetrocken 1/21
Liegnitz, Stadt ... 5/26
Liekeim 1/2
Liekwegen 8/5
Liel 16/15
Liemberg 32/6
Lieme 25/2
Liemehna 6/28
Liemke 9/28
Lienen 9/15
Lienheim 16/8
Lienichen//Klein .. 4/15
Lienken *4*/*13a*, 4/16
Lienlas 13/111
Lienz, Stadt 32/5
Lienzingen 15/35
Liep//Kahlberg- .. 37/17
Lieparten 1/28
Liepe 3/6
— 3/8
— 3/17
— 4/16
— 4/17
— 8/30
— 20/9
Liepehöfen 8/30
Liepen 4/30
— 20/12
— 20/15
— bei Kratzeburg 20/15
— b. Vollrathsruhe 20/16
Liependorf 4/36
Liepenfier//Alt ... 4/38
—//Neu 4/38
Liepgarten 4/16
Liepnicken 1/9
Liepz 4/21
Lierbach 16/17
Lierfeld 11/49
Liers 11/2
Liersberg 11/51
Lierschied 10/36
Lierstall 11/8
Liesborn 9/8
Lieschow 4/14
Liesdorf 36/3
Liesegar 3/38
Liesen 9/44
Liesenich 11/12
Lieser 11/45
Lieserhofen 32/7
Liesing 32/3
— (Wien) 28
Lieskau 3/32
— 3/39
— 6/35
Lieske 3/25
— 5/35
— 14/24
Liesken, Gtsbez. . 1/2
Lieskendorf 1/4
Lieskow//Groß ... 3/26
Liessau 37/18
Ließem 11/38
— 11/46
Ließen 3/8
Ließnitz 36/19
Liessow 20/7
— 20/14
Liesten 6/15
Lieth 7/20
Lietzegöricke//Alt 3/29
—//Neu 3/29
Lietzen 3/31
Lietzo 24/8
Lietzow 3/17
— 4/14
— 4/27
Lietzsch 17/13
Liewenberg 1/6
Liezen 31/11
Liggeringen 16/3
Liggersdorf 12/2
Ligist, Markt 31/16
Ligneuville 11/60
Likusen 1/31
Lilien 36/52
Lilienfeld 29/14
Lilienfelde 1/36
Lilienthal 1/3
— 8/41
Lilling 13/118
Limbach 10/34
— 10/38
— 11/7
— 11/9
— 13/153
— 13/174
— 14/26
— 14/37
— 14/45
— 17/19
— 27/2
— 27/6
— 29/27
— 31/7
—//Fockenberg- . 13/91
— im Burgenland 31/5
—, Marktfl. 16/32
—, Stadt 14/5
Limberg 3/26
— 29/10
— 31/3
Limbergen 8/48
— 9/10
Limbsee 37/31
Limburg a./L., Stadt 10/30
—//Neu 5/6
Limburgerhof 13/95
Limlingerode 6/45
Limmer 8/14
Limmersdorf 13/126
Limmritz 14/34
—//Alt 3/35
—//Neu 3/35
Limsdorf 3/7
Linach 16/2
Linau 7/9
Lind 11/2
— 11/8
— 13/61
— 31/9
— 31/13
— 32/7
— ob Velden ... 32/8
Linda 6/37
— 14/22
— 14/38
— 14/47
— b. Neustadt a. d. Orla 17/13
— b. Wolfersdorf 17/13
Lindabrunn 29/5
Lindach 13/27
— 13/110
— 13/151
— 13/170
— 15/15
— 16/32
Lindau 5/29
— 6/39
— 7/5
— 7/16
— 8/15
— 13/126
— 36/25
— (Bodensee), Stadt *13*/*169e*, 13/179
—, Gtsbez. 24/8
— O. S. 5/54
—, Stadt 24/8
Lindbach 1/26
Lindberg 13/66
Lindchen 3/25
Linde 3/14
— 4/9
— 4/35
— 4/38
—//Groß 3/18
—//Nieder 5/38
—//Ober 5/38
Lindegg 31/5
Lindelbach 13/165
— 16/34
Lindelburg 13/132
Linden 5/6
— 5/27
— 5/30
— 7/11
— 8/36
— 10/34
— 13/30
— 13/45
— 13/91
— 13/131
— 13/176
— 17/16
— 21/7
— am Berge ... 5/5
—//Fohren- 11/4
—//Großen- 19/15
Lindena 3/32
Lindenau 1/4
— 1/5
— 1/7
— 1/12
— 1/37
— 5/35
— 5/37
— 5/51
— 10/20
— 14/48
— 17/12
— 17/16
— 36/5
— 36/52
— 37/18
—//Groß 1/12
—//Neu 1/12
Lindenbach 5/30
Lindenbeck 20/11
Lindenberg 1/24
— 3/7
— 3/9

4 Pommern, **5** = **5 A** (1—43) Niederschlesien und **5 B** (44—79) Oberschlesien, **6** Prov. Sachsen, **7** Schleswig-Holstein. **15** Württemberg, **16** Baden, **17** Thüringen, **18** Hamburg, **19** Hessen, **20** Mecklenburg, **21** Braunschweig, **22** Oldenburg, **31** Steiermark, **32** Kärnten, **33** Salzburg, **34** Tirol, **35** Vorarlberg, **36** Sudetenland, **37** Danzig-Westpreußen, **38** Wartheland,

Lindenberg 3/12
— 4/7
— 6/13
— 6/41
— 9/50
— 13/96
— 13/176
— 17/22
— 24/5
— i. Allgäu, Stadt 13/179
Lindenbruch 1/28
Lindenbrück 3/15
Lindenbrunn 5/19
Lindenbusch 4/28
Lindendorf ... *1/13*, 1/13
— 1/20
— 1/39
— O. S. 5/56
Lindenfels 19/8
Lindenfließ 1/34
Lindengarten 1/28
Lindengrund 1/36
Lindenhain 3/28
— (Oberlausitz) . 5/42
— O. S. 5/79
Lindenhardt 13/133
Lindenhau 36/27
Lindenhaus 1/26
Lindenhausen 1/24
Lindenhayn 6/28
Lindenheim 1/33
Lindenhöhe 1/24
— O. S. 5/60
Lindenhof 1/26
— (Schlesien) ... 5/20
Lindenholzhausen . 10/30
Lindenhorst 5/9
— (Ostpr.) 1/7
Lindenkranz 5/30
Lindenkreuz 17/13
Lindennaundorf .. 14/36
Lindenort 1/36
Lindenruh 5/5
Lindenschied 11/45
Lindensee 1/32
Lindenstruth 19/15
Lindental 1/20
Lindenthal 1/28
— 14/36
Lindenwald 37/28
Lindenwaldau 5/20
Lindenwalde 1/37
Lindenweiler 1/28
Lindenwiese 1/18
— 1/33
Linderbach 17/24
Linderhausen 9/45
Lindern 8/3
— 11/58
Linderode 3/38
Linderte 8/7
Lindewerra 6/46
Lindewiese 5/56
—//Nieder 36/44
—//Ober 36/44
Lindewitt-Lünge-rau 7/8
Lindflur 13/167
Lindgraben 29/20
Lindheim 19/10
Lindhof 6/15
Lindholm 7/21
Lindhorst 6/19
— 8/33
— 26/2
Lindicken 1/26
— 1/28
Lindig 17/23
— 36/39
Lindigshof 17/12
Lindkirchen 13/54
Lindlar 11/42
Lindles 36/33
Lindloh 8/52
Lindnershorst 1/26
—, Forst, Gtsbez. 1/26
Lindow 3/8
— 3/33
— 3/35
— 4/9
— 4/30
— 20/13
— 20/15
— (Mark), Stadt 3/14
—//Ober 3/31
—//Unter 3/31
Lindscheid 27/4
Lindschied 10/38
Lindstedt 6/8
Lindstedterhorst .. 6/8
Lindthal 3/32
Lindtorf 6/16
Lindwedel 8/31
Lindweiler 11/62
Lindwerder 3/30
— 6/37
Lingelbach 10/25
Lingen 1/25
—, Stadt 8/50
Lingenau 1/6
— 24/7
— 35/2
Lingenfeld 13/90
Lingerhahn 11/10
Linglack 1/38
Lingwedel 8/32
Linichen, Forst, Gtsbez.//Groß .. 4/34
—//Groß 4/34
Linkenau 1/8
Linkenbach 11/9
Linkenheim 16/24
Linkuhnen//Adlig . 1/20
—//Köllmisch ... 1/20
Linnau 7/8
— (Ostpr.) 1/21
Linne 8/53
— 8/54
Linnemarken 1/17
Linnenbach 19/8
Linnenkamp 21/6
Linnepe 9/43
Linnich, Stadt ... 11/59
Linow 3/14
— 4/38
Linsburg 8/9
Linsdorf 36/46
Linse 21/6
Linsen 5/12
Linsenhofen 15/26
Linsingen 10/25
Linstow 20/16
Lintach 13/37
Lintel 9/28
Lintelermarsch ... 8/58
Linter 10/30
Lintern 8/48
Lintfort//Kamp- .. 11/32
Linthe 3/19
Lintig 8/45
Lintorf 8/54
— 11/27
Lintzel 8/36
Linum 3/11
Linx 16/12
Linz 14/23
Linz 36/26
—//Aach- 16/6
— a. Rhein, Stadt 11/9
—, Gauhauptstadt *30/1, 30/10*, 30/1
Linzenich-Lövenich 11/39
Lipburg 16/15
Lipenz 36/38
Lipka//Mittel 36/46
—//Nieder 36/46
—//Ober 36/46
Lipke 3/30
Lipkeschbruch ... 3/30
Lipniken 1/32
Lipno s. Leipe 37/26
Lipolz 29/24
Lipp 11/37
Lippach 15/4
Lippau 1/35
Lippborg 9/8
Lippe 9/50
—//Ubbedissen- .. 9/19
Lippehne, Stadt .. 3/37
Lippein 36/54
Lippelsdorf 17/19
Lippen 3/27
— 5/29
— 5/35
— 5/49
— 36/35
—//Groß 36/38
Lippendorf 14/33
Lipperode 25/1
Lipperreihe 25/2
Lippersdorf 14/8
— 17/23
Lipperts 13/124
Lippertsgrün 13/130
Lippertshofen 13/58
— 13/115
Lippertsreute 16/6
Lippin 36/55
Lippinghausen ... 9/22
Lippitsch 14/19
Lippoldsberg 10/15
Lippoldshausen ... 8/21
Lippoldsweiler 15/5
Lipporn 10/36
Lippramsdorf 9/13
Lipprandis 14/7
Lipprechterode ... 6/45
Lipprichhausen ... 13/140
Lippspringe, Bad, Stadt 9/26
Lippstadt, Stadt.. 9/47
Lipsch 31/9
Lipschau-Dohms .. 5/43
Lipten 3/25
Liptin 5/54
Liptingen, Marktfl. 16/5
Liptitz 14/37
Liquitz 36/10
Lisberg 13/110
Lischan 36/38
Lischau 1/20
Lischeid 10/25
Lischin 36/35
Lischnitz 4/26
— 36/7
Lischow 20/17
Lischwitz 36/37
Liska-Schaaken .. 1/12
Lisken 1/32
— 1/34
Lispenhausen 10/20
Lissa 5/31
—//Groß 6/28
—//Klein 6/28
— (Wartheland) . 38/35
Lissau 4/39
— (Ostpr.) 1/34
Lißberg 19/10
Lißdorf 6/39
Lissen 1/18
— 5/28
Lissendorf 11/47
Lissingen 11/47
Lissowa 36/35
Lissuhnen 1/32
Lißuhnen 1/39
List 7/21
Listerfehrda 6/40
Listringen 8/20
Listrup//Bexten- .. 8/50
Lititz 36/35
Litmitz 36/28
Litnitz 36/15
Litschau 30/7
—//Reinberg 29/9
—, Stadt 29/9
Litschel 36/52
Litschen 5/35
Litschkau 36/38
Litschnitz 36/15
Litsch- und Wur-fenthalgraben .. 29/13
Littdorf 14/34
Littengrün 36/29
Litterzhofen 13/38
Littfeld 9/50
Littitsch 36/21
Littschen 37/29
Litzelbach 19/8
Litzelsdorf, Markt 31/14
Litzelstetten 16/3
Litzendorf 13/110
Litzldorf 13/4
Litzlohe 13/58
Litzmannstadt, Stadt 38/17
Lixenried 13/78
Lixfeld 10/28
Lobach 21/6
Lobberich 11/30
Lobbese 3/19
Lobeda, Stadt ... 17/23
Lobedau 5/51
Lobeditz 36/37
Lobellen 1/28
Loben 5/55
Lobendau 5/32
— 36/18
Lobendorf 29/13
Lobenfeld 16/30
Lobenhausen 10/19
Lobenstein 36/48
—, Stadt 17/20
Lobethal 3/9
Lobetinz 5/14
Lobiesching 30/9
Lobitten 1/12
Lobitz//Alt 4/33
—//Neu 4/34
Lobitzsch 6/39
Lobke//Groß 8/19
—//Klein 8/28
Lobloch//Gimmel-dingen- 13/96
Lobmachtersen ... 21/7
Lobming 31/16
Lobmingberg 31/16
Lobnig 36/53
Lobositz, Stadt .. 36/15
Lobris 5/36
Lobs 36/29
Lobsdorf 14/7
Lobsing 13/68
Lobstädt 14/33
Loburg, Stadt ... 6/10
Loccum 8/9
Loch 13/67
— 36/29
Lochau 6/35
— 13/50
Lochen 30/3
Lochenbach 13/185
Locherau 24/7
Locherhof 15/30
Lochotin 36/33
Lochtschitz 36/3
Lochtum 8/18
Lochum 10/34
Lochutzen 36/35
Lochwitz 3/27
— 6/32
Locken 1/37
Lockenhaus, Markt 29/20
Lockhausen 8/54
— 25/2
Lockstädt 3/18
Lockstedt 7/18
— b. Klötze 6/8
— b. Oebisfelde. 6/8
Lockstedter Lager. 7/18
Locktow 3/19
Lockweiler 11/48
Lockwinnen 1/39
Lockwisch, Dorf .. 20/13
—, Hof 20/13
Loddin 4/17
Lodenau//Zoblitz .. 5/42
Lodenitz 29/19
— 36/55
—//Deutsch 36/54
Loderbach 13/58
Loderham 13/64
Lodersleben 6/34
Lodus 30/7
Löbau, Stadt 14/25
— (Westpr.) 37/27
Löbaugrund 1/26
Löbejün, Stadt ... 6/35
Löben 6/33
— *6/37*, 6/37
Löbenau 1/26
Löberitz 6/27
Löberschütz 17/23
Löbersdorf 6/27
Löbichau 17/13
Löbitz 6/39
Löblau 37/15
Löbnitz 6/7
— 6/28
— a./Linde 6/35
— -Bennewitz ... 14/33
Löbsal 14/26
Löbschütz 14/35
— 14/36
—//Crölpa- 17/23
Löchau 36/6
Löchgau 15/23
Löcknick 1/4
Löcknitz ... *4/13a*, 4/16
Lödderitz 6/7
Löderburg 6/7
Lödersdorf 31/4
Lödingsen 8/22
Löf 11/8
Löffelbach 31/7
Löffelscheid 11/12
Löffelstelzen 15/24
Löffelsterz 13/166
Löffingen 16/16
Löffkeshof 1/28
Lögow 3/14
—//Neu 3/14
Löhlbach 10/8

Löhlitz 13/114
Löhma 17/20
Löhmar 13/130
Löhme 3/9
Löhmigen 17/10
Löhnberg 10/32
Löhndorf 11/2
Löhne 9/22
Löhnen 11/26
Löhnfeld 10/34
Löhnhorst 8/41
Löhrbach 19/8
Löhrieth 13/163
Löhsten 6/38
Löllbach 11/7
Löllen 1/25
Löllhöfel 4/13
Lölling 32/6
Lönhöfen 1/5
Löningen 22/5
Lönnewitz 6/30
Löpen 1/8
Löpitz 6/33
Löpsingen 13/185
Löpten 3/15
Löptin 7/14
Lörrach, Stadt ... 16/14
Lörsch 11/51
Lörzenbach 19/8
Lörzweiler 19/18
Lösau 6/39
— 13/126
Löschen 3/25
Löschenrod 10/10
Löschwitz 13/50
Lösnich 11/45
Lösnig 6/38
Lössau 17/20
Lössel 9/46
Lössen 6/28
— 6/33
Lössewitz 21/5
Lößnitz 14/22
—, Stadt 14/48
Lößtal 5/57
Löstrup 7/8
Löthain 14/26
Lötzbeuren 11/12
Lötzen, Stadt 1/33
Lötzschen 14/23
Lövenich 11/40
— 11/56
— //Linzenich- .. 11/39
Löwen 9/27
—, Stadt 5/6
Löwenberg (Mark) 3/14
—//Neu 3/14
— i. Schles., Stadt 5/40
Löwenbruch 3/15
Löwendorf 3/8
— 9/23
Löwenhagen 1/12
— 8/21
Löwenhain 14/20
Löwensen 8/6
Löwenstedt 7/10
Löwenstein 1/4
— 5/7
—, Stadt 15/19
Löwitz 5/54
— 20/13
Lofer, Markt 33/6
Loffenau 15/9
Loga 8/57
Logabirum 8/57
Logau 3/27
Logdau 1/35
Loge 8/30
Logisch//Klein 5/30
Logischen 5/10
Logumer Vorwerk 8/58
Lohbarbek 7/18
Lohbeck//Hert-
mann- 8/48
Lohberg 1/10
— 13/51
Lohbruck 13/45
Lohbrück 5/5
Lohbusch 5/5
Lohe 5/5
— 7/20
— 8/52
— 9/25
— 9/51
— b. Bramstedt . 8/45
— Föhrden 7/15
— Venslage 8/50
Loheichen 5/5
Lohen 13/122
Lohenstein 5/17
Lohetal 5/17
Lohfeld 9/25
Lohhäuser 36/34
Lohhof 8/9
Lohkirchen 13/19
Lohm 3/12
— 36/35
— 36/40
— 36/41
Lohma 13/77
— 17/13
—//Ober 36/27
— -Zschernichen. 17/10
Lohmar 11/43
Lohme 4/14
Lohmen 14/27
— 20/7
Lohn 11/59
Lohnau 5/48
Lohnde 8/7
Lohndorf 13/110
Lohne 6/13
— 9/51
— 10/9
—//Schepsdorf- .. 8/50
—, Stadt 22/8
Lohngraben 31/17
Lohnig//Droms-
dorf- 5/14
Lohnsburg 30/12
Lohnsdorf 6/28
Lohnsfeld 13/98
Lohnweiler 13/93
Lohof 36/33
Lohowa 36/35
Lohr 13/135
— 13/149
—, Stadt 13/159
Lohra 10/18
Lohrbach 16/32
Lohre 10/19
Lohrhaupten 10/11
Lohrheim 10/37
Lohrsdorf 11/2
Lohs 3/38
Lohsa 5/35
Lohsdorf 14/27
Lohsen 36/51
Lohstadt 13/49
Loibach 32/9
Loibenreith 29/27
Loibersdorf 29/15
Loibes 29/24
Loibling 13/42
Loich 29/21
Loiching 13/44
Loickenzin 4/7
Loidesthal 29/8
Loien 1/21
— 1/34
Loifling 13/42
Loikum 11/33
Loimanns 29/9
Loimersdorf 29/8
Loipersbach 29/18
— im Burgenland 29/7
Loipersdorf 31/5
— im Burgenland 31/14
Loist 4/13
Loit 7/16
Loitendorf 13/78
Loitersdorf 13/13
Loitsch 6/41
— 17/13
Loitsche 6/19
Loitz 4/30
— 20/15
—//Klein 3/39
—, Stadt 4/11
Loitzendorf 13/40
Loitzschütz 6/41
Loiwein, Markt ... 29/13
Loiz 20/17
Loizenkirchen 13/75
Lojow 4/30
Lokau 1/38
Loken 1/21
Lokfeld 7/19
Lolen 1/22
Lollar 19/15
Lollschied 10/37
Lom 36/46
Lombach 15/13
Lomersheim 15/35
Lomigsdorf 36/47
Lomitschka 36/35
Lomitz 8/30
—//Ober 36/31
—//Unter 36/32
Lommatzsch, Stadt 14/26
Lommersdorf 11/62
Lommersum 11/39
Lommersweiler ... 11/60
Lomnitz 5/21
— 5/31
— 5/34
— 14/21
—//Alt 5/11
—//Neu 5/11
Lomp 1/10
Lompönen .. *1/25a*, 1/28
Lonau 8/25
Londorf 19/15
Longen 11/51
Longkamp 11/45
Longuich 11/51
Lonitzberg 29/22
Lonnerbecke 8/48
Lonnerstadt, Markt 13/123
Lonnewitz 14/37
Lonnig 11/8
Lonsee 15/34
Lonsheim 19/7
Lonsingen 15/25
Lontzen 11/57
Lonzig 6/41
Looft 7/18
Loogh 11/47
Loop 7/15
Loos 5/33
— 5/43
Loosch 36/10
Loosdorf 29/16
— 36/20
—, Markt 29/15
Loose 7/5
Loosen 4/39
— 20/9
Looswitz 5/27
Lopau 8/36
Lopp 13/126
Loppenhausen 13/182
Loppersum 8/58
Loppin 20/16
Loppinnen 1/17
Loppnow 4/23
Loppöhnen 1/12
Loppow 3/30
Loquard 8/58
Lorbach 11/62
— 19/10
Lorch, Stadt 10/35
—, Stadt 15/15
Lorchhausen 10/35
Lorenz//Sankt 1/12
—//Sankt 13/177
—//Sankt 30/16
Lorenzberg 5/19
Lorenzdorf 3/30
— 5/27
Lorenzen 1/26
—//Sankt 31/8
—//Sankt 31/11
— am Wechsel//
Sankt 31/7
— bei Schleif-
ling//Sankt ... 31/13
— im Gitsch-
thale//Sankt .. 32/3
— im Lesach-
thale//Sankt .. 32/3
— im Mürz-
thale//Sankt .. 31/2
Lorenzfelde 1/22
Lorenzhall 1/33
Lorenzkirch 14/37
Lorenzreuth 13/142
Loretto 29/7
Lorich 11/51
Lorsbach 10/31
Lorsch 19/8
Lorscheid 11/9
— 11/51
Lorüns 35/1
Lorup 8/47
Lorzendorf 5/5
— 5/13
— 5/16
Losa 14/47
Losan 36/14
Losau 13/57
— 36/35
Losaurach 13/131
Losbergsgereuth .. 13/149
Loschen 1/9
Loschowitz 36/15
Losendorf 37/33
Losenrade 6/13
Losenstein 30/15
Losgehnen 1/2
Loshausen 10/25
Losheim 11/48
— 11/62
Losimthal//Neu ... 36/40
Lositz 17/19
Lospitz 29/24
Lossa 6/29
— 14/35
Loßainen 1/38
Loßbruch 25/2
Loßburg 15/13
Losse 6/13
Lossen 5/6
— 5/20
— 17/10
Lossin 4/30
— 36/35
Loßnitz 14/22
— 17/24
Lossow 3/30
— 3/31
Loßwig 6/38
Loßwitz 5/22
Lostau 6/10
Losten 20/17
Loten 1/28
Loterswalde 1/32
Lothe 25/1
Lothra 17/20
Lotsche 6/8
Lotschen 17/23
— 17/24
Lotschnau//
Mährisch 36/57
Lotte 9/15
Lotten 8/52
Lottengrün 14/46
Lotterbach 1/3
Lotterfeld 1/3
Lottin 4/38
Lottorf 7/16
Lottstetten 16/8
Lotzen 3/30
— 14/26
Louisa 3/35
Louisdorf 5/19
— 5/29
Louisenaue 3/30
Louisendorf 10/8
— 11/31
Louisenthal 1/24
Lowick 9/9
Lowin 4/27
Lowitz 4/26
Loxstedt 8/45
Loxten 9/21
—//Nortrup- 8/48
Loyden 1/2
Loye 1/20
Lubainen 1/37
Lubast 6/40
Lubau 36/37
Lubben 4/28
Lubens, Markt ... 36/33
Lubenwalde 1/26
Lubiath 4/36
Lubiathfließ, Forst,
Gtsbez. 4/36
Lubigau//Groß ... 36/33
—//Klein 36/33
Lubkow 4/14
Lublinitz s. Loben. 5/55
Lublitz//Alt 36/55
—//Neu 36/55
Lubochow 3/25
Lubokey 36/16
Lubolz//Groß 3/32
—//Klein 3/33
Lubom 5/59
Lubow 4/24
— 4/38
Lubowitz 5/59
Lubs//Groß 4/37
—//Klein 4/37
Lubsdorf 4/33
Luchau 14/20
Luchem 11/55
Lucherberg 11/55
Luck 36/56
—, Markt 36/33
Lucka b. Bürgel .. 17/23
—, Stadt 17/10
Luckaitz 3/25

1 Pommern, 5 = 5 A (1—43) Niederschlesien und 5 B (44—79) Oberschlesien, 6 Prov. Sachsen, 7 Schleswig-Holstein, 15 Württemberg, 16 Baden, 17 Thüringen, 18 Hamburg, 19 Hessen, 20 Mecklenburg, 21 Braunschweig, 22 Oldenburg, 31 Steiermark, 32 Kärnten, 33 Salzburg, 34 Tirol, 35 Vorarlberg, 36 Sudetenland, 37 Danzig-Westpreußen, 38 Wartheland.

Luckau 8/30
— (Nd. Lausitz), Kreisstadt ... 3/32
— (Ostpr.) 1/36
Lucken 1/19
Luckenau 6/39
Luckenbach 10/34
Luckenpaint 13/67
Luckenwalde, Stadt 3/8
Lucklum 21/3
Lucknainen 1/39
Lucknitz 4/38
Luckow *4/13a*, 4/9
— 4/16
—//Groß 3/13
—//Großen 20/16
—//Hohen 20/12
—//Klein 3/13
—//Klein 20/16
Luckowehna 6/28
Lucksfleiß 3/19
Luckwitz 20/8
Ludendorf 11/38
Ludendorff 1/7
Ludenhausen 13/16
Ludersdorf 31/17
Ludesch 35/1
Ludgersthal 5/59
Luditz, Stadt 36/33
Ludmannsdorf 32/4
Ludolfshausen 8/17
Ludorf 20/16
Ludwag 13/110
Ludweiler-Warndt. 27/5
Ludweis, Markt .. 29/24
Ludwigsaue 3/14
Ludwigsbau 4/6
Ludwigsburg, Stadt 15/23
Ludwigschorgast .. 13/138
Ludwigsdorf 1/37
— 4/37
— 5/15
— 5/18
— 5/32
— 5/34
— 5/40
— 5/53
— 5/56
— 8/56
— (Grafschaft Glatz) 5/8
— i. Westpr. 37/31
—//Nieder 5/31
—//Ober 5/31
Ludwigsfelde 3/15
Ludwigshafen 16/5
— a. Rhein, Stadt 13/83
Ludwigshagen 1/32
Ludwigshöhe 19/18
Ludwigshorst 3/30
— 4/27
Ludwigslust 4/30
—, Stadt 20/9
Ludwigsmoos 13/183
Ludwigsort 1/5
Ludwigsruh 3/30
Ludwigsstadt 13/125
Ludwigstal O. S... 5/59
Ludwigsthal 36/45
Ludwigswalde 1/12
Ludwigswinkel ... 13/97
Lübars 6/11
—//Groß 6/10
—-Riesdorf//Klein 6/10
Lübau 14/21
Lübbars 6/15
Lübbecke, Stadt.. 9/24
Lübben(Spreewald), Kreisstadt 3/33
Lübbenau//Groß .. 3/25
— (Spreewald)// Neu 3/7
— (Spreewald), Stadt 3/25
Lübbendorf 20/8
Lübbenow 3/13
Lübbersdorf 20/15
Lübberstedt 8/33
— 8/45
Lübberstorf 20/17
Lübbichow//Groß . 3/40
—//Klein 3/40
—//Nieder 3/29
Lübbinchen 3/28
Lübbow 8/30
Lübbrechtsen 8/14
Lübchen 5/10
Lübchin//Behren .. 20/10
—//Holz 20/10
Lübchow 4/25
Lübeck, Hansestadt 7/3
Lübeckfelde 1/34
Lübeln 8/30
Lüben 4/33
— 8/32
—//Groß 3/18
—//Klein 3/18
—, Stadt 5/41
Lübesse 20/14
Lübgust 4/38
Lüblow 4/26
— 20/9
—//Neu 20/9
Lübnitz 3/19
Lübow 4/15
— 20/17
Lübs 6/10
Lübschütz 14/35
Lübsee 20/7
Lübseerhagen 20/13
Lübsow 4/23
Lübstorf 20/14
Lübtheen, Stadt .. 20/8
Lübtow 4/13
— 4/26
Lübz, Stadt 20/11
Lübzin 4/12
— 20/7
Lübzow 3/18
— 4/30
Lüchenthin 4/6
Lüchfeld 3/14
Lüchow 7/9
— 20/10
—, Stadt 8/30
Lüchtringen 9/23
Lückenbach 11/2
Lückenburg 11/45
Lückendorf, Luftkurort 14/28
Lückenmühle 17/20
Lückersdorf 14/24
Lückerwitz 5/20
Lückstedt 6/13
Lüdelsen 6/15
Lüdendorf 3/19
Lüdenhausen 25/2
Lüdenscheid 9/42
—, Stadt 9/36
Lüder 8/36
Lüderbach 10/7
Lüderitz 6/16
Lüdermünd 10/10
Lüderode//Weißenborn- 6/51
Lüdersbüttel 7/11
Lüdersburg 8/34
Lüdersdorf 3/6
Lüdersdorf 3/10
— 3/15
— 10/20
— 20/13
— 20/17
Lüdersen 8/10
Lüdersfeld 26/2
Lüdershagen 4/8
Lüdershausen 8/34
Lüdingen 8/42
Lüdinghausen 9/11
—, Stadt 9/11
Lüdingworth 8/40
Lüdtkenfürst 1/5
Lüerdissen 21/6
— 25/2
Lüffingen 6/8
Lüftelberg 11/38
Lügde, Stadt 9/23
Lüge 6/15
Lüggau 8/30
Lühburg 20/10
Lühe 6/10
Lühnde 8/19
Lühnsdorf 3/19
Lühsdorf 3/19
Lülfitz//Alt 4/21
—//Neu 4/21
Lüllau 8/33
Lüllemin 4/30
Lülsdorf 11/43
Lülsfeld 13/151
Lümzow 4/38
Lüne 8/34
Lünebach 11/49
Lüneburg, Stadt . 8/27
Lünen, Stadt 9/37
Lünern 9/52
Lüngerau//Lindewitt- 7/8
Lüningsdorf 20/7
Lüningshagen 20/12
Lünow 3/17
Lüntorf 8/6
Lünzen 8/35
Lüptitz 14/35
Lüptow 4/24
Lürschau 7/16
Lüsche 8/32
Lüsewitz//Groß ... 20/12
Lüskow 4/17
Lüsse 3/19
Lüssen 5/14
Lüssow 4/8
— 20/7
Lüstringen 8/53
Lütau 7/9
Lütenthien 8/30
Lütersheim 10/22
Lütetsburg 8/58
Lütgenade 21/6
Lütgendorf 20/16
Lütgeneder 9/27
Lütgenhausen 8/23
Lütgenhof 20/13
Lütgenholzen 21/6
Lütgenrode 8/22
Lüthorst 8/16
Lütjenburg, Stadt 7/14
Lütjenheide 3/18
Lütjenholm 7/10
Lütjenhorn 7/21
Lütjensee 7/19
Lütjenwestedt 7/15
Lütkendorf 3/18
Lütkenwisch 3/18
Lütmarsen 9/23
Lütow 4/17
Lüttchendorf 6/32
Lüttchenseyda ... 6/37
Lütte 3/19
Lüttenhagen 20/15
Lüttenmark 20/8
Lütter (Rhöngebirge) 10/10
Lütterz 10/10
Lüttewitz 14/26
— 14/34
Lüttgenrode 6/18
Lüttichau 14/24
Lüttkenhagen 4/6
— 4/12
Lüttow 20/8
Lüttringen 9/51
Lütz 11/6
Lützel 9/50
—//Breitenborn mit 10/11
— -Wiebelsbach . 19/13
Lützelbach 19/11
Lützelbuch 13/112
Lützelburg 13/170
Lützelhausen 10/11
Lützellinden 10/41
Lützeln 9/50
Lützelsachsen 16/31
Lützelsdorf 13/114
Lützelwig 10/9
Lützen, Stadt 6/33
Lützendorf 10/32
Lützenhardt 15/13
Lützenreuth 13/129
Lützensömmern .. 6/50
Lützeroda 17/23
Lützkampen 11/49
Lützkewitz 6/41
Lützlow 3/6
Lützow 20/14
Lützschena 14/36
Lüxem 11/52
Lüxheim 11/55
Luftenberg an der Donau 30/11
Luftwaffengtsbez. Faßberg *8/29*, 8/29
Lug 3/25
— 13/88
Luga 14/19
Lugau 3/32
— 3/41
—, Stadt 14/9
Lugeck 1/26
Lugendorf 5/58
— 29/27
Lugetal 4/35
Luggau 32/3
— (Kreis Znaim). 29/26
Luggewiese 4/26
Lugitsch 31/4
Lugknitz *5/42*
Luh 36/9
Luhden-Schermbeck 26/1
Luhdorf 8/33
Luhe, Markt 13/60
Luhme 3/12
Luhmühlen 8/33
Luhnstedt 7/15
Luisenberg 1/24
Luisengrund 5/20
Luisenhof 4/13
— 20/15
Luisenseegen 37/31
Luisental 5/6
— O. S. 5/48
Luising 31/5
Luizhausen 15/34
Luja//Groß 3/39
Luka 36/15
Lukau 36/49
Lukawetz 36/15
— 36/47
Luken 36/8
Luko 24/8
Lukow 36/4
—//Groß 20/16
—//Klein 20/16
Lukowa 36/33
Lumda (Groß- u. Klein-L.) 19/15
Lumpzig 17/10
Lunden 7/11
Lundenburg, Stadt 29/19
Lungkwitz 14/20
Lunke 5/12
Lunow 3/6
—//Groß 20/10
—//Klein 20/10
Lunsen//Holtorf- .. 21/3
Lunstädt 6/34
Lunz am See *29/22*, 29/22
Lunzenau, Stadt . 14/38
Lunzig 17/15
Lupburg, Markt .. 13/62
Lupelle 36/47
Lupendorf 20/16
Lupitz 6/15
Lupken 1/32
Luplow 20/10
Lupow 4/30
Luppa 14/19
— (Kreis Oschatz) 14/37
Luppetsching 30/7
Luppitz 36/15
Lupushorst 37/18
Lusading 36/41
Luschen 1/22
Luschitz 36/4
— 36/31
— 36/54
Luschnitz 30/7
Luschwitz 36/3
Lusdorf an der Tafelfichte 36/11
Lusen 36/40
Lusetin 36/33
Luso 24/8
Lußberg 13/14
Lußdorf 36/49
Lustenau, Markt . 35/3
Luthe *8/8*, 8/8
Lutheran 20/11
Lutschitz 36/52
Luttenwang 13/13
Lutter 6/46
— 8/8
— a. Bbge., Flecken 21/4
Lutterbeck 8/22
Lutterbek 7/14
Lutterberg 8/21
Lutterhausen 8/22
Luttingen 16/4
Luttken 1/37
Luttmersen 8/8
Luttowitz 14/19
Luttringhausen ... 8/10
Luttrum 8/20
Luttum 8/44
Lutzen 1/22
Lutzerath 11/6
Lutzhöft 7/8
Lutzhorn 7/13
Lutzig 4/21

Nummern der Reichsgaue, Länder und preußischen Provinzen (halbfette Ziffern): **1** Ostpreußen, **2** Berlin, **3** Mark Brandenburg, **8** Hannover, **9** Westfalen, **10** Hessen-Nassau, **11** Rheinprovinz, **12** Hohenzollerische Lande, **13** Bayern, **14** Land Sachsen, **23** Bremen, **24** Anhalt, **25** Lippe, **26** Schaumburg-Lippe, **27** Saarland, **28** Wien, **29** Niederdonau, **30** Oberdonau.

Lutzingen 13/171
Lutzmannsburg, Markt 29/20
Lutzmannstein ... 13/62
Luxdorf 36/12
Luxem 11/8
Luxethen 1/10
Luzeinen 1/37
Luzine 5/20
Lychen, Stadt ... 3/16
Lyck, Stadt 1/34
Lyhren 8/5
Lykershausen 10/36
Lykusen 1/35
Lynow 3/8

M

Maar 19/17
Maasbüll 7/8
Maasdorf *6/30*, 6/30
— 24/7
Maasen 8/3
Maasholm 7/8
Maaslingen 9/25
Maberzell 10/10
Macharren 1/39
Machenau 5/43
Machendorf 36/16
Macherbach 27/4
Machern 4/36
— 14/35
Machlin 4/33
Machmin//Groß ... 4/30
—//Klein 4/30
Machnitz 5/20
Machnow//Groß ... 3/15
—//Klein 3/15
Machtilshausen ... 13/152
Machtlfing 13/25
Machtlos 10/20
— 10/25
Machtolsheim 15/34
Machtsum 8/19
Mackeim 1/40
Macken 11/10
Mackenbach 13/91
Mackenbruch 25/2
Mackendorf 21/5
Mackenheim 19/8
Mackenrode 6/45
— 6/46
— 8/17
Mackenrodt 11/4
Mackensen 4/26
— 8/16
Mackenstedt//Groß 8/4
Mackenzell 10/16
Mackfitz 4/27
Madelungen 17/12
Mademühlen 10/29
Maden 10/9
Madenhausen 13/166
Madfeld 9/44
Madlitz 3/31
Madlow 3/26
Madsow 20/17
Mäbenberg 13/137
Mäbendorf 6/49
Mäckelsdorf 10/7
Mäder 35/3
Mädewald *1/25a*, 1/23
Mägdeberg 1/20
Mägerkingen 15/29
Mähren 10/34
Mährenhausen 13/112
Mähring 13/73
— 36/25
Mähringen 15/32
— 15/34
Mährisch Altstadt, Stadt 36/50
— Aussee, Stadt. 36/47
— Chrostau 36/57
— Hermersdorf.. 36/57
— Karlsdorf 36/47
— Kotzendorf... 36/53
— Kromau, Stadt 29/26
— Lotschnau 36/57
— Neustadt, Stadt 36/54
— Pilgersdorf ... 36/48
— Rausenstein .. 36/57
— Rothmühl, Markt 36/57
— Rothwasser, Markt 36/47
— Schönberg, Stadt 36/50
— Trübau, Stadt 36/51
— Wolfsdorf 36/52
Mäken 1/10
Männelsdorf 36/31
Märgen//St. 16/16
Märkisch Buchholz, Stadt 3/7
— Friedland, Stadt..... 4/33
Märkischheide 3/25
Märkisch Rietz ... 3/7
— Wilmersdorf.. 3/15
Märkt 16/14
Märtensmühle 3/8
Märtinau//Groß... 5/20
—//Klein 5/20
Märtinsdorf//Alt .. 1/31
Märzdorf 5/8
— 5/16
— 5/32
— 5/34
— 5/51
— 36/6
— 36/14
— a. Bober 5/40
—//Böhmisch ... 36/50
Maffersdorf, Markt 36/16
Magdala, Stadt ... 17/24
Magdalenz 1/35
Magdeborn 14/36
Magdeburg, Stadt. 6/4
Magdeburgerforth . 6/10
Magdlos 10/10
Magelsen 8/4
Magenbuch 12/2
Magergut 1/37
Magersdorf 17/23
— 29/10
Maggau 31/4
Magland 31/4
Magnetsried 13/29
Magning 5/5
Magolsheim 15/25
Magotten 1/13
Magstadt 15/8
Magwitz 14/46
Mahdel 6/37
Mahitzschen 6/38
Mahlau 37/33
Mahlberg 11/39
— 16/13
Mahlen 5/20
— 8/4
Mahlendorf//Groß . 5/49
—//Klein 5/51
Mahlenzien 6/11
Mahlerten 8/14
Mahlerts, Amt Hünfeld .. 10/16
Mahliau 5/20
Mahlis 14/37
Mahlisch//Alt 3/31
—//Neu 3/31
Mahlitzsch 6/38
Mahlow 3/15
Mahlpfuhl 6/19
Mahlsdorf 3/8
— 6/15
Mahlspüren im Hegau 16/5
— im Tal 16/5
Mahlstetten 15/33
Mahlum 21/4
Mahlwinkel 6/19
Mahlzow 4/17
Mahndorf 6/18
Mahndorf *8/44*
Mahner//Groß 8/18
—//Klein 8/18
Mahnsfeld 1/12
Mahnwitz 4/30
Mahren 37/29
Mahrenholz 8/32
Mahrensdorf 31/4
Mahris 14/37
Maibach 13/166
— 19/14
— (Niederschles.) 5/22
Maibaum 37/17
Maichingen 15/8
Maidahnen 37/15
Maidbronn 13/167
Maidelberg 36/48
Maiden 1/17
Maienfels 15/27
Maienpfuhl, Forst, Gtsbez. .. 3/6
Maierdorf 31/4
Maierhöfen 13/179
—//Groß 36/40
—//Klein 36/40
Maierhofen 31/5
Maiersbach 10/10
Maiersdorf 29/25
Maiersgrün 36/34
Maifritzdorf 5/7
Maihingen 13/185
Maihof (Ostpr.) ... 1/34
Maikammer 13/94
Mailach 13/123
Mailberg, Markt .. 29/10
Mailes 13/154
Mailheim 13/140
Mailing 13/15
Maina 17/24
Mainaschaff 13/147
Mainbach 13/5
Mainberg 13/166
Mainbernheim, Stadt 13/157
Mainbullau 13/162
Mainburg, Markt.. 13/54
Maineck 13/128
Mainflingen 19/19
Mainhardt .. *15/17*, 15/17
Mainleus 13/126
Mainroth 13/128
Mainsbauern 13/69
Mainsdorf 31/3
Mainsondheim 13/157
Mainstockheim ... 13/157
Mainwangen 16/5
Mainz, Stadt 19/3
Mainzholzen 21/6
Mainzlar 19/15
Mainzweiler 27/8
Maires 29/24
Maisach 13/13
Maisach 16/17
Maisbirbaum 29/12
Maisborn 11/10
Maisenbach 15/9
Maisenberg 13/19
Maishofen 33/6
Maising 13/25
Maispitz//Groß ... 29/26
Maißau, Stadt 29/10
Maitenbeth 13/28
Maitis 15/15
Maitzborn 11/11
Maiwald 5/79
— 36/43
Maiwaldau 5/34
Makau 5/59
Makow s. Mackeim. 1/40
Makrauten 1/37
Malapane 5/58
Malberg 11/46
Malbergweich 11/46
Malborn 11/45
Malchau//Groß ... 8/36
Malchen 19/11
Malchin, Stadt.... 20/10
Malching 13/13
— 13/48
Malchow 4/29
— 20/11
—, Stadt 20/16
Maldaneien 1/32
Maldanen 1/36
Maldewin 4/27
Maleck 16/10
Maleiken 1/21
Malen 5/15
Malente 7/7
Malepartus, Anteil Kr. Groß Strehlitz, Forst, Gtsbez. 5/49
—, Anteil Kr. Guttentag, Forst, Gtsbez. 5/51
Malesitz 36/35
Malga 1/35
Malgaofen 1/35
Malgersdorf 13/45
Malges 10/16
Malissen 1/19
Malitsch 5/36
Malitschen 36/15
Malitschkendorf... 6/37
Malk 20/9
Malkau 36/14
Malkendorf 3/35
Malkes 10/10
Malkienen 1/34
Malkomes 10/14
Malkowitz 36/40
— 36/41
Malkwitz 14/37
— 20/16
Mallenchen 3/25
Mallentin 20/13
Mallersbach 29/10
Mallersdorf 13/55
Mallersricht 13/60
Mallerstetten 13/68
Mallin 20/16
Malling 13/45
Mallinghausen 8/3
Malliß 20/9
Mallmitz 5/41
— 5/43
Mallnitz 32/7
Mallnow 3/31
— 4/25
Mallon 29/23
Mallschau 5/19
Mallschütz 4/26
Mallwen 1/26
Mallwitz 3/38
Malmedy, Stadt .. 11/60
Malmeneich 10/30
Malmersdorf 13/109
Malmerz 17/22
Malmsheim 15/22
Malnitz 36/38
Malow 20/11
Malowa//Groß 36/26
—//Klein 36/26
Malowitz 36/35
Malpendorf *20/17*
Malsburg 16/15
Malsch, Marktfl... 16/24
—, Marktfl. 16/30
Malschen 36/3
— 36/8
Malschenberg 16/30
Malschendorf 14/21
Malschöwen 1/36
Malschwitz 14/19
— 36/20
Malsdorf 5/58
Malsen 5/5
Malsfeld 10/19
Malshöfen 1/35
Malsleben 8/30
Malsow 3/35
Malspitz 29/19
Malstedt 8/39
Malta 3/35
— 32/7
Malter 14/20
Malterdingen, Marktfl. 16/10
Malterhausen 3/8
Maltheuern 36/7
Maltis 17/10
Maltitz 14/25
— 14/33
Maltsch 5/14
Maltschitz 30/9
Malz 3/9
Malzhausen 13/24
Malzkow 4/30
Malzow 20/13
Mamau 29/21
Mambach 16/14
Mambächel *11/4*
Mamburg 8/59
Mamerow 20/7
Mammelzen 11/3
Mammendorf 6/19
— 13/13
Mamming 13/44
Mammolsheim 10/33
Manau 13/154
Manchengut 1/37
Manching 13/15
Mandel 11/7
Mandelatz 4/21
Mandelau 5/5
Mandelkow *4/13a*
Mandelkow//Groß . 3/37
Mandeln 1/12
— 10/29
Mandelshagen 20/12
Mandelsloh in der Wiek 8/8
— über dem See 8/8
Manderbach 10/29
Manderfeld 11/60
Mandern 10/5
— 11/51
Manderow 20/13
Manderscheid 11/49
— 11/52

Manebach 17/11
Mang//Sankt 13/177
Mangersdorf//Groß 5/49
—//Klein 5/49
Mangersreuth 13/126
Mangolding..... 13/67
Mangoldsall 15/27
Mangschütz 5/6
Mangwitz 4/22
Manhagen 7/12
Manhartsbrunn ... 29/16
Manhartshofen.... 13/30
Manheim..... 11/37
Manisch 36/5
Mank, Markt 29/15
Mankenbach..... 17/18
Mankendorf 36/52
Manker 3/14
Mankerwitz 5/20
Mankmoos 20/17
Mankmuß..... 3/18
Mannebach 11/8
— 11/11
— 11/50
Mannersdorf 29/15
— am Leitha-gebirge, Markt 29/6
— an der March 29/8
— an der Rabnitz 29/20
Mannhagen..... 4/11
Mannhausen 6/8
Mannheim, Stadt.. 16/28
Mannholz 13/141
Mannichswalde ... 17/13
Manning..... 30/16
Mannschatz 14/37
Mannsdorf 5/56
— 6/41
— 13/55
— (Sa.) 14/34
Mannsgereuth 13/128
Mannshalm..... 29/27
Mannstedt 17/24
Mannweiler..... 13/98
Manow 4/24
Manrode 9/27
Mansbach 10/16
Manschnow 3/31
—//Neu 3/31
Mansdorf 5/12
Mansfeld..... 3/18
—, Stadt 6/31
Mansfelde 4/36
Manslagt 8/58
Mantau 1/12
— 36/35
Mantel..... 3/29
—, Markt 13/60
Mantinghausen ... 9/20
Mantlach 13/122
— b. Velburg ... 13/62
Mantwieden 1/23
Mantwillaten *1/25a*, 1/28
Manubach..... 11/10
Manze..... 5/19
Mappach 13/69
— 16/14
Mappersheim 10/38
Maquartstein 13/27
Maradtken 1/39
Maransen//Groß .. 1/37
—//Klein 1/37
Maraunen 1/5
— 1/31
Marbach 6/50
— 10/10
— 10/18
— 13/149
Marbach 14/6
— 14/34
— 15/31
— 16/7
— 16/34
— am Neckar, Stadt 15/23
— am Walde ... 29/27
— an der Donau, Markt 29/15
— an der Kleinen Erlauf 29/22
— an der Kleinen Krems 29/13
— im Felde..... 29/13
Marbeck 9/9
Marborn 10/21
Marbostel b. Soltau 8/35
— b. Wietzendorf 8/35
Marburg a. d. Lahn, Stadt 10/4
Marcardsmoor 8/59
March 13/66
Marchegg, Stadt .. 29/8
Marching 13/49
Marchtrenk 30/17
Marchtring 31/9
Marchwitz//Deutsch 5/13
—//Groß..... 5/13
—//Windisch 5/13
Marderfelde 1/26
Mardorf..... 8/8
— 10/9
— 10/18
Mareese 37/29
Marein//Sankt 31/8
—//Sankt..... 31/13
—//Sankt..... 32/10
— am Pickelbach //Sankt 31/6
— im Mürzthale //Sankt 31/2
Marenbach..... 11/3
Margareten (Wien) 28
Margaretenhof (Niederschles.).. 5/31
Margaretenmühle.. 5/20
Margareth..... 5/5
Margarethen..... 29/24
—//Sankt..... 7/18
—//Sankt..... 31/8
—//Sankt..... 31/9
—//Sankt..... 33/5
— am Moos 29/6
— an der Raab //Sankt 31/17
— an der Sierning 29/21
— im Burgenland, Markt//Sankt 29/7
— im Lavanttale, Markt//Sankt 32/10
— im Rosenthale //Sankt 32/4
Margarethenried .. 13/11
Margen 1/20
Margertshausen .. 13/170
Margetshöchheim . 13/167
Margretenhaun ... 10/10
Margrethausen ... 15/6
Margsdorf..... 5/53
—//Klein 5/53
Maria Anzbach, Markt 29/21
Mariäkappel..... 15/10
Maria Ellend 29/6
Maria Feicht 32/4
Mariafels 36/41
Maria Gail 32/8
Mariahilf 29/19
— (Wien) 28
Mariahof..... 31/13
Mariakirchen 15/45
Mariakron..... 36/51
Maria Kulm, Markt 36/29
Maria Laach am Jauerling, Markt 29/13
Maria Lankowitz, Markt 31/16
Maria-Neustift.... 30/15
Mariaposching 13/40
Maria Rain 32/4
Maria Ratschitz .. 36/10
Maria Rojach 32/10
Maria Saal, Markt 32/4
Mariaschein, Markt 36/3
Maria Schmolln... 30/3
Mariasdorf 31/14
Mariastein..... 34/5
Mariastock 36/33
Maria Taferl, Markt 29/15
Mariathal 29/10
Maria-Thann 13/179
Mariaweiler-Hoven 11/55
Mariawerth..... 20/15
Maria Wörth 32/4
Mariazell 15/30
—, Markt..... 31/12
Marien//Sankt 30/10
Marienau..... 5/19
— 8/6
— 37/18
Marienbad, Stadt.. 36/34
Marienbaum 11/32
Marienberg..... 13/22
—, Stadt 14/8
— (Westerwald), Stadt 10/34
Marienberghausen 11/41
Marienborn..... 6/9
— 19/18
Marienbruch..... 1/7
Marienbrunn 13/160
Marienburg..... 8/20
— (Westpr.), Stadt 37/28
Marienbusch..... 4/37
Marienchor..... 8/57
Mariendorf..... 4/37
— 5/11
— 10/15
Mariendrebber.... 8/3
Marieney..... 14/46
Marienfeld 9/16
Marienfelde..... 1/10
— 1/37
— 4/39
— 20/16
Marienfels 10/36
Marienfließ..... 4/15
Mariengrund..... 5/50
Marienhafe 8/58
Marienhagen..... 4/15
— 8/14
— 10/8
Marienhain..... 3/38
Marienhausen..... 10/39
Marienheide 11/41
Marienhof..... 1/12
— 20/7
—//Sukow- 20/10
Marienkirchen am Hausruck//Sankt 30/12
— an der Polsenz //Sankt 30/6
—, Kreis Schärding//Sankt .. 30/14
Marienkoog..... 7/21
—//Juliane- 7/21
Marienloh..... 9/26
Marienpichl 33/5
Marienquell 5/30
Marienrachdorf ... 10/39
Marienrode..... 8/20
Marienroth..... 13/125
Mariensee..... 8/8
— 37/15
Marienspring 3/30
Marienstein..... 13/115
Mariental 21/5
Marienthal..... 1/11
— 3/16
— 4/9
— 4/29
— 4/36
— 5/11
— 7/5
— 13/98
— 14/28
Marienwald..... 5/5
Marienwalde..... 1/17
— 3/36
— 4/32
— 4/38
—//Groß..... 1/20
—//Klein..... 1/20
Marienweiher..... 13/138
Marienwerder 3/9
— 4/13
—, Stadt 37/29
Marienwiese 3/30
Marihn 20/16
Maring-Noviand .. 11/45
Marisfeld..... 17/16
Marjoß 10/21
Mark//Mitling-.... 8/57
—//Preußisch ... 1/8
—//Preußisch ... 37/17
Markau 3/11
— (Ostpr.)..... 1/29
Markausch 36/21
Markbronn 15/34
Markdorf..... 5/59
— 16/6
Marke 8/23
— 24/7
Markee 3/11
Markeim 1/6
Markel..... 29/17
Markelfingen 16/3
Markelsdorf (auch Mrklow) 36/13
Markelsheim..... 15/24
Markendorf..... 3/8
— 3/31
— 8/51
Markersbach..... 14/27
— 14/48
Markersdorf 3/28
— 5/31
— 5/56
— 5/59
— 14/28
— 17/13
— 17/15
— 29/21
— 36/9
— 36/20
— 36/45
— 36/54
— 36/55
— an der Pielach, Markt 29/21
— b. Burgstädt.. 14/38
— b. Penig..... 14/38
Markershausen.... 10/7
Markersreuth 13/129
Markerup 7/8
Markgrafneusiedl.. 29/8
Markgrafpieske ... 3/7
Markgrafsfelde ... 1/29
Markgröningen, Stadt 15/23
Markhausen 36/27
— 36/30
— (Kr. Salzwedel) 6/15
Markienen..... 1/2
Markkleeberg, Stadt 14/36
Markl..... 29/24
Marklendorf..... 8/31
Marklesgrün..... 36/29
Marklinden 5/50
Marklissa, Stadt.. 5/38
Marklkofen 13/44
Marklohe..... 8/9
Markneukirchen, Stadt 14/46
Marköbel..... 10/12
Markoldendorf.... 8/16
Markow..... 20/10
—//Groß..... 20/10
Markranstädt, Stadt 14/36
Markrode 5/8
Markröhlitz 6/34
Markshöfen..... 1/36
Marksiedlitz..... 14/23
Markstädt..... 5/16
Markstetten 13/62
Marksuhl..... 17/12
Markt 13/188
Markt Allhau, Markt 31/14
Markt Berolzheim 13/120
Markt Bohrau 5/19
Marktbreit, Stadt 13/157
Markt Eisenstein . 13/56
Markt Erlbach, Markt 13/131
Marktgölitz..... 17/19
Markt Grafing, Markt 13/9
Marktgraitz 13/128
Markthausen 1/7
Marktheidenfeld, Markt 13/160
Markt Hodis, Markt 31/14
Markthof, Markt.. 29/8
Markt Indersdorf.. 13/8
Marktl 13/6
— 31/15
Marktlberg..... 13/6
Marktleugast 13/138
Marktleuthen, Markt 13/142
Marktlustenau 15/10
Markt Nordheim .. 13/136
Markt Oberdorf... 13/180
Marktoffingen 13/185
Markt Pongau, Markt *33/2*, 33/2
Marktredwitz, Stadt . *13/108e*, 13/142
Markt Rettenbach, Markt 13/181
Marktschellenberg, Markt 13/7
Marktschorgast ... 13/126
Markt Schwaben .. 13/9
Marktsteft, Stadt.. 13/157
Marktsteinach 13/166
Markt Türnau, Markt 36/51

Nummern der Reichsgaue, Länder und preußischen Provinzen (halbfette Ziffern): **1** Ostpreußen, **2** Berlin, **3** Mark Brandenburg, **8** Hannover, **9** Westfalen, **10** Hessen-Nassau, **11** Rheinprovinz, **12** Hohenzollerische Lande, **13** Bayern, **14** Land Sachsen, **23** Bremen, **24** Anhalt, **25** Lippe, **26** Schaumburg-Lippe, **27** Saarland, **28** Wien, **29** Niederdonau, **30** Oberdonau,

Markt Wald 13/182
Marktzeuln, Markt 13/128
Markusgrün 36/34
Markushof 37/28
Markvippach 17/24
Markwerben 6/39
Marl 8/3
—, Stadt 9/13
Marlach 15/21
Marleben 8/30
Marlen 16/12
Marlesreuth 13/130
Marletzgrün 36/39
Marlin 8/30
Marlishausen 17/11
Marloffstein 13/116
Marlow, Stadt 20/12
Marmagen 11/62
Marne, Stadt 7/20
Marnerdeich 7/20
Marner Neuenkoogsdeich 7/20
Marnheim 13/92
Marnitz 20/11
Maroldsweisach ... 13/149
Marolterode 6/47
Maroth 10/39
Marpingen 27/8
Marquardsmühl ... 4/6
Marquardt 3/11
Marsch//Hattstedter 7/10
Marschalkenzimmern 15/20
Marschau 37/15
Marscheiten 1/12
Marschen 36/3
Marschendorf 36/50
— I, Markt 36/21
— II, Markt 36/21
— III, Markt ... 36/21
— IV, Markt ... 36/21
Marschkamp 8/45
Marschowitz 36/12
Marschwitz 5/14
— 5/16
— 14/34
Marsdorf 3/38
— 4/12
— 14/23
Marsow 4/29
Martenroth 10/38
Martensdorf 4/8
Martensrade 7/14
Martfeld 8/4
Marth 6/46
— 13/93
Marthe 4/33
Martin//Sankt 13/94
—//Sankt 29/9
—//Sankt 31/3
—//Sankt 33/2
—, Markt//Sankt. 29/20
— am Grimming //Sankt 31/11
— am Silberberg//Sankt .. 32/6
Martin am Techelsberg//Sankt..... 32/4
Martin am Wöllmißberg//Sankt .. 31/16
— am Ybbsfelde// Sankt 29/15
— an der Raab, Markt//Sankt. 31/4
Martin bei Villach// Sankt..... 32/4
Martin im Innkreis// Sankt 30/12
Martin im Mühlkreise//Sankt ... 30/13
— in der Wart// Sankt 31/14
Martinau 5/69
— 36/56
Martinfeld 6/46
Martingen 1/26
Martinhagen 10/24
Martinlamitz 13/134
Martinroda 17/11
— 17/12
Martinsberg 5/11
—, Markt 29/27
Martinsbuch 13/55
Martinsdorf 1/21
— 29/8
Martinsgrund 5/5
Martinshagen 1/33
— 4/29
Martinshaun 13/53
Martinsheim 13/157
Martinshöhe 1/34
— 13/100
Martinshof 1/22
Martinskirchen 6/30
— 13/45
Martinsmoos 15/9
Martinsort 1/19
Martinsreuth 13/124
Martinsrieth 6/36
Martinsrode 1/28
Martinstein 11/7
Martinsthal 10/35
Martinszell 13/54
— 13/177
Martinwaldau 5/27
Marunen 1/28
Marwalde 1/37
Marwede 8/29
Marwitz 3/11
— 3/30
— 4/9
Marx 8/59
Marxdorf 3/31
— 5/5
— 6/30
Marxen 8/33
— am Berge 8/34
Marxgrün 13/130
Marxhagen 20/16
Marxheim 13/172
Marz 29/7
Marzahna 6/40
Marzahne 3/17
Marzdorf 4/33
Marzehns//Groß ... 3/19
—//Klein 3/19
Marzell 16/15
Marzelle 4/32
Marzhausen 10/23
— 10/34
Marzling 13/11
Marzoll 13/7
Masbrock 8/36
Masburg 11/6
Maschakotten 36/40
Maschau, Stadt ... 36/37
Maschen 8/33
— (Ostpr.) 1/34
Mascherode 21/3
Maschkowitz 36/15
Maschowitz 36/26
Maschwitz 6/35
Masehnen 1/18
Masel 8/32
Maselheim 15/7
Masendorf 8/36
Maserwitz 5/14
Masholder 11/46
Maskow 4/12
— 4/24
Maspe 25/1
Massanei 14/34
Massaunen 1/2
Maßbach 13/156
Maßdorf 5/48
—//Groß 5/50
Massel 5/20
Masselwitz 4/29
Massen 3/32
— 9/52
Massenbach 13/141
— 15/19
Massenbachhausen 15/19
Massenbuch 13/150
Massenhausen 10/22
— 13/11
— 17/16
Massenheim 10/31
— 19/14
Massenricht 13/37
Masserberg 17/11
Massin 3/30
Massiner Heide, Forst, Gtsbez. .. 3/30
Massing, Markt ... 13/45
Maßlau 6/33
Maßlisch Hammer. 5/20
Maßnitz 6/41
Massow 3/30
— 20/16
—//Groß 4/26
—//Klein 4/26
—//Neu 4/12
—, Stadt 4/12
Massowitz//Groß .. 4/22
—//Klein 4/22
Maßweiler 13/100
Maßwillen 1/28
Masten 1/32
— 14/34
Mastershausen 11/12
Mastholte 9/28
Masthorn 11/49
Mastig 36/13
Mastirowitz 36/8
Mastung 36/33
Masuren 1/29
Materborn 11/31
Materschobensee .. 1/36
Matersen 20/12
Matgendorf 20/7
Matha//Böhmisch . 36/6
—//Deutsch 36/6
Matorf 25/2
Matrei 32/5
—, Markt 34/3
Matschdorf 3/40
Matten 1/19
Mattenau 1/24
Mattendorf 3/26
Mattersburg, Stadt 29/7
Mattighofen, Markt 30/3
Matting 13/67
Mattsee, Markt... 33/4
Mattsies 13/182
Mattstedt 17/24
Matz//Girngallen- . 1/25
Matzbach 13/10
Matzdorf 3/38
— 4/12
— 5/40
— 5/53
— 20/15
— 36/48
Matzen 11/46
—, Markt 29/9
Matzenbach 13/91
— 15/10
Matzendorf 29/25
Matzerath 11/49
Matzersreuth 13/73
Matzhausen 1/22
Matzing 13/27
Matzken 1/23
Matzkieken 1/25
Matzkirch 5/48
Matzleinsdorf 29/15
Matzlow 20/11
Matzrode 1/22
Matzstubbern *1/25a*, 1/23
Matztal 1/21
Maua 17/23
Maubach 15/5
Mauchen 16/8
— 16/15
Mauchenheim 13/92
Mauden 1/31
— 11/3
Mauderode 6/45
Mauel 11/49
Mauenfelde 1/4
Mauenheim 16/2
Mauer 5/40
— 16/30
— bei Amstetten 29/4
— (bei Melk) 29/15
Mauerbach 29/21
Mauerkirchen i. Chiemgau 13/22
—, Markt 30/3
Mauern 13/11
— 13/49
— 13/183
— (Ostpr.) 1/7
Mauers 10/16
Mauersberg 14/8
Mauerstetten 13/176
Maukendorf 5/35
Maulbach 19/6
Maulbeerwalde 3/12
Maulbronn, Stadt. 15/35
Maulburg 16/14
Maulen 1/12
Mauloff 10/40
Maulsbach//Hirz- .. 11/3
Mauren 13/172
Mauritz//Sankt ... 9/12
Mauritzen 31/6
Mausbach 9/50
Mauschbach 13/100
—//Hofeld- 27/8
Mauschdorf 5/49
Mausdorf 13/131
Mausendorf 17/22
Mausheim 13/62
Mauskow 3/35
Maust 3/26
Maustrenk 29/8
Mauswinkel 10/11
Mautern-Markt, Markt *31/10*, 31/10
Mautern-Umgebung 31/10
Mauterndorf, Markt 33/5
Mauth 13/80
Mauthaus ...*13/56*, 13/78
Mauthausen, Markt 30/11
Mauthdorf 36/40
Mauthen, Markt .. 32/3
Mauthstadt 30/9
Mautitz 14/37
Mauzendorf 36/54
Mawern 1/6
Mawicke 9/51
Maxberg 13/56
Maxdorf 6/7
— 6/15
—//Ober 36/12
—//Unter 36/12
Maxen 14/27
Maxhütte 13/41
Maximiliansau 13/90
Maxkeim 1/2
Maxsain 10/39
Maxwaldau 5/48
Mayen, Stadt 11/8
Mayrhof 30/14
Mayrhofen 34/8
Mayschoß 11/2
Mebritz 17/12
Mechau 5/10
— 6/13
Mechelgrün 14/47
Mechelroda 17/24
Mechenhard 13/164
Mechenried 13/153
Mechenthin 4/25
Mechern 27/3
Mechernich 11/62
Mechlenreuth 13/129
Mechnitz 5/48
Mechow 3/12
— 20/15
—, Dorf 20/13
Mechtal 5/69
Mechtersen 8/34
Mechtersheim 13/99
Mechterstädt 17/14
Mechtshausen 8/20
Mechwitz 5/16
Mecka 17/10
Meckbach 10/14
Meckel 11/46
Meckelfeld 8/33
Meckelsen//Groß .. 8/39
—//Klein 8/39
Meckelstedt 8/45
Mecken 1/19
Meckenbach 11/4
— 11/7
Meckenbeuren 15/14
Meckenhausen 13/122
Meckenheim 13/96
—, Stadt 11/38
Meckesheim, Marktfl. 16/30
Meckfeld b. Bad Berka 17/24
— b. Blankenhain 17/24
Meckingsen 9/51
Meckl 36/31
Mecklar 10/14
Mecklenburg//Dorf 20/17
—//Neu 4/36
Medard 11/7
Meddersheim 11/7
Meddersin 4/22
Meddewade 7/19
Medebach, Stadt.. 9/44
Medelby 7/21
Medell 11/60
Medelon 9/44
Medelsheim 27/2
Medenau 1/12
Medenbach 10/29
— (Taunus) 10/31
Medessen 14/23

4 Pommern, 5 = 5 A (1—43) Niederschlesien und 5 B (44—79) Oberschlesien, 6 Prov. Sachsen, 7 Schleswig-Holstein, 15 Württemberg, 16 Baden, 17 Thüringen, 18 Hamburg, 19 Hessen, 20 Mecklenburg, 21 Braunschweig, 22 Oldenburg, 31 Steiermark, 32 Kärnten, 33 Salzburg, 34 Tirol, 35 Vorarlberg, 36 Sudetenland, 37 Danzig-Westpreußen, 38 Wartheland.

Medewitz 3/19
— 4/6
— 4/23
— 14/19
Medewitzerhütten . 3/19
Medien 1/6
Medingen 8/36
— 14/23
Medischkehmen ... *1/25a*, 1/23
Medlitz 13/139
Mednitz 5/43
Medonost 36/8
Medow 4/5
— 20/11
Medow//Mölln- ... *4/14*
Medßokelmoor, Gtsbez.// Berstus- u. 1/23
Meeden 36/26
Meedensdorf 13/110
Meeder 13/112
Meedl 36/54
Meekow 3/35
Meensen 8/21
Meerane, Stadt... 14/3
Meerbeck 26/2
Meerbodenreuth .. 13/60
Meerdorf 21/3
Meerfeld 11/52
Meerhof 9/20
Meerholz 10/11
Meerhusen, Gtsbez. 8/56
Meersburg, Stadt.. 16/6
Meeschendorf a. Fehmarn 7/12
Meesdorf 8/51
Meesendorf// Baudis- 5/14
Meesiger 4/7
Meesow 4/27
Meetschow 8/30
Meezen 7/15
Megesheim 13/185
Meggenhofen 30/6
Meggerdorf 7/16
Mehderitzsch 6/38
Mehedorf 8/39
Mehla 17/15
Mehlbach 13/91
Mehlbek 7/18
Mehlbergen 8/9
Mehlby 7/8
Mehle 8/14
Mehlen 3/28
— 10/5
Mehlfien 8/30
Mehlgast 4/33
Mehlingen 13/91
Mehlis, Stadt// Zella- 17/17
Mehlkinten 1/19
Mehlmeisel 13/50
Mehlsack, Stadt .. 1/3
Mehlsdorf 3/8
Mehltheuer 5/19
— 14/23
— 14/47
Mehmels 17/17
Mehmke 6/15
Mehna 17/10
Mehr 11/31
—//Haffen- 11/33
Mehre 8/36
Mehren 11/3
— 11/47
Mehrenthin 4/36
Mehrin 6/15
— -Graben// Gieshof- 3/31
Mehring 11/51
— 13/6
Mehringen 8/4
— 8/50
— 24/6
Mehrnbach 30/12
Mehrow 3/9
Mehrstedt 17/21
Mehrstetten 15/25
Mehrum 8/24
Mehßow//Groß ... 3/25
—//Klein 3/25
Meiborssen 8/6
Meiches 19/17
Meichow 3/6
—//Neu 3/6
Meidelstetten 15/25
Meidling (Wien) .. 28
Meierberg 25/2
Meierhof 13/129
— 13/130
Meiersberg 11/27
— -Schlabrendorf 4/16
Meiersdorf 3/38
Meiersfeld// Leistrup- 25/1
Meierstorf 20/9
— 20/13
Meigelshof .. *13/56*, 13/78
Meihern 13/68
Meilendorf 24/7
Meilenhofen 13/54
— 13/115
Meilersdorf *29/4*
Meilershof 5/12
Meiling 13/25
Meilitz 17/13
Meilschnitz 13/112
Meilsdorf 7/19
Meimbressen 10/15
Meimerhausen 8/14
Meimers 17/17
Meimersdorf 7/14
Meimsheim 15/19
Meinberg, Bad ... 25/1
Meinborn 11/9
Meinbrexen 21/6
Meindorf 11/43
Meine 8/32
Meineringhausen .. 10/6
Meinern 8/35
Meinersdorf 14/5
Meinersen 8/32
Meinersfehn 8/57
Meinerzhagen 9/42
Meinetschlag 30/7
Meineweh 6/39
Meinheim 13/120
Meinholz 8/35
Meiningen 35/3
—, Stadt 17/17
Meiningsen 9/51
Meinitz 14/34
Meinkenbracht ... 9/43
Meinkot 21/5
Meinsberg 14/34
Meinsdorf 3/8
— 14/7
— 24/8
Meinsen 8/10
— 26/1
Meinstedt 8/39
Meires 29/24
Meisberg 6/31
Meisburg 11/47
Meischlauken *1/25a*, 1/23
Meisdorf 6/31
Meiselding 32/6
Meisenbach 10/16
Meisenbusch 5/48
Meisenheim 11/7
Meiserich)//Ulmen (-Ulmen- 11/6
Meislatein 37/17
Meißen 9/25
—, Stadt 14/14
Meißenberg 13/59
Meißendorf 8/29
Meißenheim 16/13
Meißnersrode 1/26
Meiste 9/47
Meistersdorf 36/20
Meistersfelde 1/11
Meisterswalde 37/15
Meiswinkel 9/50
Meitingen 13/188
Meitze 8/28
Meitzen 1/37
Meitzendorf 6/19
Meitzow 4/29
Melaune 5/31
Melbach 19/14
Melbeck 8/34
Melborn 17/12
Melchersdorf 1/4
Melchertswalde ... 37/31
Melchingen 12/1
Melchow 3/10
Meldienen 1/28
Meldorf, Stadt ... 7/20
Melgershausen 10/19
Melk, Stadt 29/15
Melkendorf 13/110
— 13/126
Melkers 17/17
Melkof 20/8
Melkow 6/11
Mellach 31/6
Mellau 35/2
Melle, Stadt 8/51
Mellen 3/18
— 4/27
— 9/43
—//Groß 4/15
—//Klein 4/34
Mellenau 3/16
— 5/16
Mellenbach-Glasbach 17/18
Mellendorf 5/17
— 8/28
Mellensee 3/15
Mellenthin 4/17
Mellentin 3/37
— 4/33
Mellin 4/30
— 6/15
Melling 5/11
Mellingen 17/24
Mellinghausen 8/3
Mellnau 10/18
Mellneraggen 1/25
Mellnitz 6/37
Mellnsdorf 6/40
Mellrich 9/47
Mellrichstadt, Stadt 13/161
Melmitz 36/26
Melpers 17/17
Melperts 10/10
Melpitz 6/38
Melsbach 11/9
Melschnitz 3/40
Melsdorf 7/15
Melsungen, Stadt . 10/19
Meltbach 1/17
Meltendorf 6/37
Melters 10/10
Meltewitz 14/35
Meltsch 36/55
Melz 20/16
Melzdorf 10/10
Melzingen 8/36
Melzow 3/6
Melzwig *6/40*
Memel, Stadt 1/15
Memelwalde 1/28
Memhölz 13/177
Memleben 6/29
Memmelsdorf 13/110
— i. Mainfr. 13/149
Memmendorf 14/6
Memmenhausen .. 13/178
Memmingen, Stadt *13/169f*, 13/181
Memmingerberg .. 13/181
Memprechtshofen . 16/12
Menchau 13/126
Menden (Rheinland) 11/43
—, Stadt 9/46
Mendhausen 17/16
Mendorf 13/68
Mendorferbuch ... 13/37
Mengebostel 8/31
Mengelrode 6/46
Mengelsdorf 5/31
Mengen 16/11
—, Stadt 15/31
Mengeringhausen, Stadt 10/22
Mengers 10/16
Mengerschied 11/11
Mengersdorf 13/111
Mengersgereuth-Hämmern 17/22
Mengershausen ... 8/17
Mengerskirchen ... 10/32
Mengersreuth 13/50
— 13/111
Mengkofen 13/44
Mengsberg 10/25
Mengshausen 10/14
Menkin 3/13
Menne 9/27
Mennewitz 6/7
— 17/23
Mennighüffen 9/22
Menning 13/15
Menningen 11/51
— 16/5
— 27/3
Menninghausen ... 8/3
Mennsdorf 17/13
Mensengesäß 13/146
Mensfelden 10/30
Mensguth, Dorf .. 1/36
—, Vorwerk 1/36
Menslage 8/48
Menstede-Koldinne 8/58
Mentau 1/17
Menteroda 17/21
Menthen 37/33
Mentin 20/11
Mentrup 8/53
Menturren 1/17
Menz 3/14
— 6/10
Menzel 9/47
Menzelen 11/32
Menzendorf, Dorf 20/13
—, Hof 20/13
Menzenschwand .. 16/16
Menzingen 16/22
Meppen, Stadt ... 8/52
Merbelsrod 17/16
Merbitz 6/35
— 14/21
Merching 13/12
Merchingen 27/3
—, Marktfl. 16/29
Merchweiler 27/4
Merdingen 16/11
Merenberg 10/32
Meretitz bei Klösterle an der Eger 36/31
— bei Winteritz . 36/31
Merfeld 9/10
Mergendorf 14/23
Mergental 37/29
Mergentheim, Bad, Stadt 15/24
Mergthal//Groß ... 36/9
—//Klein 36/9
Mering, Markt.... 13/12
Merke 3/28
Merkelbach 10/34
Merkelsdorf 36/6
Merkelsgrün 36/39
Merken 11/55
Merkenbach 10/29
Merkenbrechts ... 29/27
Merkendorf 13/110
— 17/15
— 31/4
—, Stadt 13/120
Merkenfritz 19/10
Merkengersch 29/24
Merkers 17/12
Merkersdorf 29/10
— 29/12
Merkershausen ... 13/158
Merkeshausen..... 11/49
Merklingen 15/22
— 15/34
Merklinghausen-Wiggeringhausen 9/47
Merklingsen 9/51
Merkstein 11/54
Merkwitz 6/40
— 14/36
— 14/37
Merl 11/12
— 11/38
Merlach 13/139
— 17/10
Merlau 19/6
Merlscheid 11/49
Merlsheim 9/23
Mermuth 11/10
Mernes 10/11
Merode 11/55
Meronitz 36/4
Merotein 36/53
Mersch 11/59
Merschbach 11/45
Merscheid 11/45
Merschwitz 5/39
— 6/40
— 14/23
Merseburg, Stadt . 6/22
Mersin 4/24
— 4/26
Merskles 36/15
Mertenau 1/33

Mertendorf 6/39
— 17/23
— 36/20
Mertenheim 1/33
Mertensdorf 1/2
— 1/3
— 3/12
Mertesdorf 11/51
Mertesheim 13/89
Mertingen 13/172
Mertinsdorf 1/37
— 1/39
—//Neu 1/31
Mertinshagen 1/22
Mertloch 11/8
Mertschütz 5/39
Merunen 1/29
Merxhausen 10/24
— 21/6
Merxheim 11/7
Merxleben 6/47
Merz 3/7
Merzalben 13/97
Merzdorf 3/8
— 3/26
— 3/27
— 3/41
— 5/35
— 14/6
— 36/9
— 36/31
— bei Jauer 5/36
— b. Sagan 5/43
—//Groß 5/18
—//Klein 5/18
— (Kreis Liebenwerda) 6/30
— (Riesengebirge)..... 5/37
Merzen//Lechtrup- 8/48
Merzenhausen 11/59
Merzenich 11/39
— 11/55
Merzhausen 10/25
— 10/40
— 16/11
Merzien 24/7
Merzig, Stadt 27/3
Merzingen 13/185
Merzweiler 11/4
Merzwiese 3/27
Mesche 5/33
Meschede 9/48
—, Stadt 9/48
Mescheide..... 6/27
Meschen 1/21
Meschenbach 13/112
— 17/22
Mescherin *4/13a*, 4/9
Meschwitz 14/19
Meseberg 3/14
— 6/13
— 6/19
Mesekenhagen 4/11
Mesekow..... 3/18
Mesendorf..... 3/12
Mesenich..... 11/12
— 11/51
Meseritz 4/21
—, Stadt 3/34
Mesmerode..... 8/8
Mespelbrunn 13/147
Meßbach..... 14/47
— 15/21
— 19/12
Meßdorf 6/13
Messel..... 19/11
Messelhausen 16/34
Messendorf..... 36/45
Messenfeld 13/139
Messenhausen 19/12
Messenkamp 8/10
Messenthin..... *4/13a*
Messerich 11/46
Messern..... 29/11
Meßhals 36/26
Meßhofen 13/184
Messingen..... 8/50
Messinghausen.... 9/44
Meßken..... 1/17
Meßkirch, Stadt .. 16/5
Meßlingen..... 9/25
Meßnerschlag..... 13/79
Meßnerskreith 13/41
Messow..... 3/27
Meßstetten..... 15/6
Mestellen 1/23
Mestlin 20/11
Mesum 9/14
Metebach 17/14
Metel..... 8/8
Metelen..... 9/14
Meteln//Alt 20/14
—//Hof..... 20/14
Metelsdorf 20/17
Methau..... 14/38
Methewitz 14/33
Methler..... 9/52
Methling//Groß ... 20/10
—//Klein 20/10
Metnitz, Markt... 32/6
Metschkau 5/14
Metschlau..... 5/43
Metschow 4/7
Metten 13/43
Mettenbach 13/53
Mettenberg..... 15/7
— 16/8
Mettendorf..... 11/46
— 13/122
Mettenhausen 13/52
Mettenheim 13/19
— 19/20
Metterich 11/46
Metternich 11/8
— 11/39
Metterqueten..... 1/23
Mettersdorf 31/3
— 31/15
Mettich..... 5/59
Metting..... 13/71
Mettingen..... 9/15
Mettkau 5/5
Mettkeim 1/7
Mettlach..... 27/3
Mettmach..... 30/12
Mettmann, Stadt.. 11/27
Mettweiler 11/4
Metzdorf..... 3/10
— 11/51
— 13/126
Metze 10/9
Metzebach 10/19
Metzels 17/17
Metzelthin 3/14
— 3/16
Metzendorf..... 8/33
Metzenhausen 11/11
Metzenhof 13/46
Metzingen..... 8/29
— 8/30
—, Stadt 15/29
Metzkausen 11/27
Metzlersreuth..... 13/129
Metzling 36/26
Metzlos 19/17
— -Gehag..... 19/17
Meucha..... 17/10
Meuchefitz 8/30
Meuchen..... 6/33
Meudt..... 10/34
Meura 17/18
Meurich..... 11/50
Meuro 3/25
— 6/40
Meuschau 6/33
Meusdorf 14/38
Meusebach 17/23
Meusegast (Nieder- u. Ober-)..... 14/27
Meuselbach-Schwarzmühle .. 17/18
Meuselko 6/37
Meuselwitz 5/31
— 14/35
—, Stadt 17/10
Meusen 14/38
Meuspath 11/2
Meußließen..... 8/36
Mevenstedt 8/41
Mewegen....*4/13a*, 4/16
Mewischfelde 37/29
Meyenburg..... 3/6
— 8/41
—, Stadt 3/12
Meyenfeld..... 8/8
Meyerdamm..... 8/44
Meyerhöfen 8/54
Meyerich 9/51
Meyerode 11/60
Meyhen..... 6/33
— 6/39
Meyn..... 7/8
Meyringen 4/24
Michael//Sankt ... 32/10
— am Bruckbach//Sankt.. 29/4
— im Burgenland, Markt//Sankt 31/5
— im Lungau, Markt//Sankt 33/5
— in Obersteiermark//Sankt.. 31/10
Michaelerberg 31/11
Michaelis//St..... 14/22
Michaelisbruch ... 3/14
Michaelisdonn// Sankt 7/20
Michaelnbach..... 30/6
Michaelsbuch..... 13/43
Michaelsdorf 4/8
Michaelstein..... 21/2
Michaelsthal..... 5/11
Michalken..... 5/35
Michelau..... 1/12
— 5/6
— 13/128
— 13/151
— 19/10
— a. d. Saale ... 13/150
—//Groß..... 1/13
Michelbach..... 10/18
— 10/38
— 10/40
— 11/11
— 11/47
— 11/48
— 13/122
— 13/146
— 16/26
— 16/32
— 19/10
Michelbach am Heuchelberg ... 15/19
— am Wald 15/27
— an der Bilz .. 15/17
— an der Heide 15/10
— an der Lücke 15/10
—, Markt..... 29/21
—//Wald-..... 19/8
— (Westerwald) . 11/3
Micheldorf 30/8
— 32/6
Michelfeld..... 13/46
— 13/157
— 15/17
— 16/33
Michelfelde..... 1/26
Michelhausen..... 29/23
Micheln..... 6/7
—//Mülsen St. .. 14/7
Micheln-Sankt Ulrich//Sankt..... *6/34*
Michelnau..... 19/10
Michelrieth..... 13/160
Michelsakuten 1/23
Michelsau 1/35
Michelsberg 10/25
— 36/15
—, Stadt 36/40
Michelsdorf 1/36
— 3/19
— 5/5
— 5/13
— 5/14
— 5/21
— 5/37
— 5/41
— 5/49
— 36/37
— 36/49
Michelsdorfer Vorwerke 5/32
Michelsneukirchen 13/69
Michelsrombach... 10/16
Michelstadt, Stadt 19/13
Michelstetten..... 29/16
Michelwinnaden .. 15/28
Michelwitz 5/6
— 5/19
— 5/20
— 14/33
Michendorf..... 3/19
Michldorf 13/77
Michlgleinz..... 31/3
Michlitz 6/33
Micken 1/31
Mickenhan 36/5
Mickhausen 13/186
Mickrow 4/30
Middefeitz 8/30
Middelhagen 4/14
Middels..... 8/56
Midlum..... 7/21
— 8/45
— 8/57
—//Groß..... 8/58
Miecholup, Markt 36/38
Miedelsbach..... 15/36
Mieders..... 34/3
Miedlingsdorf..... 31/14
Mieger..... 32/4
Miehlen..... 10/36
Miekenhagen 20/12
Miel..... 11/38
Mielau 1/41
Mielenhausen..... 8/21
Mielenz..... 37/18
Mielesdorf..... 17/20
Mielinghausen// Horn- 9/47
Mielkendorf 7/15
Miellen 10/36
Mielsdorf 7/17
Mieming 34/2
Mienken 4/32
Mierau 37/18
Mierendorf..... 20/7
Miersdorf 3/15
Mies..... 36/41
—, Stadt 36/35
Miesau 13/93
Miesbach, Stadt .. 13/18
Miesbrunn 13/77
Miesenbach 13/91
— 29/25
Miesenheim 11/8
Miesitz 17/13
Mieste..... 6/8
Miesterhorst..... 6/8
Mieswarz 17/12
Mieterkingen 15/31
Mietersheim 10/13
Mietgendorf 3/8
Mietingen..... 15/7
Mietraching 13/4
— 13/43
Mietzelfelde 3/37
Migehnen 1/3
Mihla..... 17/12
Mikut-Krauleiden *1/25a*, 1/28
Mikutten 1/32
Milbes..... 36/43
Milbitz b. Rottenbach 17/18
— b. Teichel.... 17/18
Milchau..... 5/30
Milchbude 1/17
Milchhof..... 1/20
Milda..... 17/23
Mildenau 3/38
— 14/4
— 36/11
Mildenberg..... 3/16
Mildeneichen 36/11
Mildenheim 1/19
Mildenitz 20/15
Mildensee 24/7
Mildstedt 7/10
Mileschau, Markt.. 36/15
Militsch..... 5/48
—//Alt Hammer- 5/12
—, Stadt 5/12
Milkau 5/43
Milkel 14/19
Milken..... 1/33
Milkendorf 36/45
Milkersdorf..... 3/26
Milkwitz 14/19
Millau 1/34
Millay 36/4
Millen 11/58
Millenberg 1/3
Milles 36/40
Millienhagen 4/8
Millik 13/56
Millikau 36/35
Millingen 11/33
Millingsdorf 6/29
Millstatt, Markt .. 32/7
Milmersdorf 3/16
Miloschitz..... 36/38
Milostowitz 36/55
Milow 3/13
— 3/18
— 6/11
Milowitz 29/19
Mils..... 34/2
— 34/3

4 Pommern, **5** = **5 A** (1—43) Niederschlesien und **5 B** (44—79) Oberschlesien, **6** Prov. Sachsen, **7** Schleswig-Holstein, **15** Württemberg, **16** Baden, **17** Thüringen, **18** Hamburg, **19** Hessen, **20** Mecklenburg, **21** Braunschweig, **22** Oldenburg, **31** Steiermark, **32** Kärnten, **33** Salzburg, **34** Tirol, **35** Vorarlberg, **36** Sudetenland, **37** Danzig-Westpreußen, **38** Wartheland.

Milsau 36/31
Milse 9/19
Milspe 9/45
Milstrich 14/24
Miltach 13/51
Milte 9/16
Miltenberg, Stadt . 13/162
Miltern 6/16
Miltigau 36/34
Miltitz 14/24
— 14/26
— 14/36
Miltitzwalde 4/7
Miltzow 4/11
— -Holzendorf .. 20/15
Milucken 1/34
— 1/36
Milussen 1/34
Milz 17/16
Milzau 6/33
Milzig 5/33
Mimbach 13/37
— 27/2
Mimmelage//Groß . 8/48
—//Klein 8/48
Mimmenhausen ... 16/6
Mindelaltheim 13/174
Mindelau 13/182
Mindelheim, Stadt 13/182
Mindelstetten 13/68
Mindelzell 13/178
Minden 11/51
—, Stadt 9/25
Minderlittgen 11/52
Minderoffingen ... 13/185
Mindersbach 15/9
Mindersdorf 12/2
Mindorf 13/122
Minettenruh 4/37
Minfeld 13/90
Minge 1/23
Mingen 1/26
Mingerode 8/15
Mingfen 1/36
Mingolsheim, Marktfl. 16/22
Minheim 11/52
Minichhofen 29/10
Minichof 36/4
Minichschlag 30/7
Minihof//Deutsch.. 31/5
—//Kroatisch 29/20
—//Liebau 31/4
—//Windisch 31/4
Mining 30/3
Minitz 36/38
Minken 5/16
Minkwitz 6/41
— 14/34
Minseln 16/4
Minsen 22/6
Minsleben 6/18
Minstedt 8/39
Minten 4/12
Mintraching 13/67
Minzow 20/16
Mirahnen 37/33
Mirbach 11/47
Mirfeld 11/60
Mirikau 36/26
Mirkau 5/15
Mirkowitz 36/26
Miroditz 36/33
Mirow 20/14
—, Stadt 20/15
Mirowitz 36/35
Mirschowitz 36/15
Mirsdorf 13/112
Mirskofen 13/53
Misburg 8/7
Mischelbach 13/141
Mischen//Groß 1/12
Mischendorf 31/14
Mischke 4/37
Mischütz 14/34
Misdow 4/28
Misdroy 4/17
—, Forst, Gtsbez. 4/17
Misken 1/32
Mislinka 36/35
Mispelsee 1/37
Mißeiken 1/25
Misselberg 10/37
Misselwarden 8/45
Missen 1/17
— 3/25
— 13/187
Misserode 6/46
Mißlareuth 14/47
Mißlitz, Markt ... 29/26
Missow 4/28
Mist//Groß 20/13
—//Klein 20/13
Mistelbach 13/111
— 29/9
— an der Zaya, Stadt 29/16
Mistelbrunn 16/2
Mistelfeld 13/128
Mistelgau 13/111
Mistendorf 13/110
Mistlholz 30/9
Mistorf 20/7
—//Hohen 20/10
Miswalde 1/8
Mitgenfeld 13/148
Mit-Lechtern 19/8
Mitling-Mark 8/57
Mitlosheim 11/48
Mitschig 32/3
Mittbach 13/28
Mitte (Berlin) 2
— Großefehn ... 8/56
Mittelaschenbach.. 10/16
Mittelbach 13/100
— 14/5
— 14/24
Mittelberg 13/112
— 13/177
— 13/187
— 29/13
Mittelbergeramt .. 29/13
Mittelbiberach 15/7
Mittelbollenbach .. 11/4
Mittel Breese *3/18*
Mittelbrunn 13/91
Mittelbuch 15/7
Mittelbuchen 10/12
Mitteldachstetten . 13/109
Mitteldorf 6/45
— 14/9
— 36/46
Mittel-//Dorfhain (Groß-, Klein-,.. 14/21
Mittelebersbach// Ober- und 14/23
Mittelehrenbach .. 13/118
Mittleleschenbach.. 13/120
Mittelfeld ...*29/24*, 29/24
Mittelfischach 15/17
Mittelfischbach ... 10/37
Mittel Friedrichsberg 4/35
Mittel Gerlachsheim 5/38
Mittel-Gründau ... 19/10
Mittel Grund 36/20
Mittelgut 1/37
Mittelhagen 4/23
Mittelhattert 10/34
Mittelhausen b. Allstedt 17/24
—, Kr. Weimar.. 17/24
Mittelhees 9/50
Mittelheim 10/35
Mittelherwigsdorf . 14/28
Mittel Herzogswaldau 5/29
Mittelhofen 10/34
Mittelkalbach 10/10
Mittel-Kinzig 19/13
Mittelkonradswaldau 5/37
Mittel Langenau .. 36/13
Mittel Lichwe 36/49
Mittel Lipka 36/46
Mittelndorf 14/27
Mittel Neu Driebitz 5/28
Mittelneufnach ... 13/186
Mittel Nieder Dammer 5/22
Mittelnkirchen 8/43
Mittelpöllnitz 17/13
Mittelpogauen 1/32
Mittelramstadt ... 13/109
Mittelreidenbach .. 11/4
Mittelreinbach 13/72
Mittelrode 8/10
— 10/10
Mittel Rövershagen 20/12
Mittelsaida 14/8
Mittelsdorf 8/43
— 17/12
Mittelschefflenz ... 16/32
Mittelschmalkalden 10/13
Mittel-Seemen 19/10
Mittelsinn 13/150
Mittelsömmern ... 6/47
Mittelstadt 15/29
Mittelsteine 5/8
Mittel Steinkirch.. 5/38
Mittelstenahe 8/40
Mittelstendorf 8/35
Mittelstenweiler .. 16/6
Mittelstetten 13/13
— 13/183
— 13/186
Mittelstille 10/13
Mittelstreu 13/161
Mittelstrimmig.... 11/12
Mittel Thiemendorf 5/38
Mittelwald 36/43
Mittelwalde (Schles.), Stadt.. 5/11
Mittel Warkau ... 1/24
Mittelwasungen .. 13/112
Mittenbach 1/26
Mittenbrück 5/48
Mittenfelde 1/22
Mittenheide 1/32
Mittenwald, Markt 13/14
— (Niederschles.) 5/12
Mittenwalde 1/24
— 1/26
— 3/16
— O.S. 5/49
—, Stadt 3/15
Mitterarnsdorf ... 29/13
Mitteraschau 13/59
Mitterbach 29/14
Mitterberg 31/11
Mitterdombach ... 31/7
Mitterdorf 13/69
— 31/12
— 31/17
Mitteregg 31/9
Mitterfecking 13/49
Mitterfels 13/40
Mitterfladnitz 31/4
Mittergars 13/28
Mittergrabern 29/10
Mitterharthausen.. 13/71
Mitterhausen 13/45
Mitterhausleiten .. 29/4
Mitterkirchen im Machlande .. 30/11
Mitterlabill 31/4
Mitterlaßnitz 31/6
Mitterlobming 31/8
Mitternach 13/47
Mitterndorf 30/5
— an der Fischa 29/5
Mitterode 10/7
Mitterretzbach ... 29/10
Mitterscheyern.... 13/21
Mitterschlag 29/27
Mittershausen 19/8
Mittersill, Markt .. 33/6
Mitterskirchen ... 13/45
Mitterspiel 31/3
Mitterstahl 13/58
Mitterstetten 13/54
Mitterstockstall .. 29/23
Mitterteich, Stadt. 13/73
Mittich 13/48
Mittlau//Ober..... 5/27
Mittwalde 3/41
Mittweida, Stadt.. 14/31
Mittweide 3/33
Mitwitz, Markt ... 13/125
Mitzmanns 29/26
Mixdorf 3/33
Mixeln//Groß 1/22
Mladetzko 36/55
Mladey 36/15
Mlawa s. Mielau .. 1/41
Mlikojed//Deutsch 36/15
Mlitsch 5/41
Mobendorf 14/34
Mobschatz 14/21
Mochau 5/36
— 5/57
— 6/40
— 14/34
Mocherwitz 6/28
Mochlitz 3/33
Mochow 3/33
Mocker 4/24
— 5/54
Mockern 17/10
Mockersdorf 13/50
Mockethal 14/27
Mockrehna 6/38
Mockritz 6/38
— 14/34
Mockstadt//Nieder- 19/10
—//Ober- 19/10
Mockzig 17/10
Modau//Nieder- .. 19/11
—//Ober- 19/11
Moddelkau 1/35
Modderwiese 4/36
Moddrow 4/22
Modelsdorf 5/32
Modelwitz 17/10
Moderberg 29/27
Moderow 4/15
Moderwitz 17/13
Modes 29/24
Modgarben 1/11
Modlainen 1/38
Modlan 36/3
—//Neu 36/3
Modlau 5/27
Modlitbow (auch Nudelbaum).... 36/16
Modlos 13/148
Modriach 31/16
Modritz 5/29
Modschiedel 13/128
Modschiedl 36/33
Modsiedl 29/24
Möbisburg 6/50
Möbiskruge 3/28
Moeckendorf 5/56
Möckenlohe 13/115
Möckern 17/23
—, Bez. Magdeburg, Stadt .. 6/10
Möckers 17/17
Möckmühl, Stadt.. 15/19
Mödelsdorf 29/13
Möderau 6/35
Möderitz 20/11
Möderscheid 11/60
Mödesse 8/24
Mödingen 13/171
Mödlareuth 17/20
Mödlau, Markt.... 29/19
Mödlich 3/18
Mödling (Wien) ... 28
Mödlitz 13/112
— 36/43
Mödnitz 6/39
Mödrath 11/37
Mögelin 3/17
Mögendorf 13/69
Möggers 35/2
Möggingen 16/3
Mögglingen 15/15
Möglenz 6/30
Möglingen 15/23
— 15/27
Möhlten 5/8
Möhn 11/51
Möhnersdorf 5/36
Möhnsen 7/9
Möhra 17/17
Möhren 13/172
Möhrenbach 17/11
Möhrendorf 13/116
—//Nister- 10/34
Möhringen *4/13a*
Möhringen 15/31
— 16/2
— auf den Fildern 15/8
Möhrsdorf 14/24
Mölbis 14/33
Mölbitz 6/28
Mölkau 14/36
Möllbergen 9/25
Möllbrücke 32/7
Möllen 20/7
—//Groß 4/13
—//Klein 4/9
Möllenbeck 6/16
— 8/5
— 20/9
— 20/15
Möllendorf 3/32
— 4/13
— 6/13
— 6/31
Möllenhagen 20/16
Möllensdorf 24/8
Möllensen 8/14
Möllin 20/14
Möllmark 7/8
Mölln 20/10
Mölln-Medow *4/14*
—, Stadt 7/9
Mölme 8/20
Mölschbach 13/91

Mölschow 4/17
Mölsheim 19/20
Mölz 24/7
Mömbris 13/146
Mömlingen 13/164
Mönau 5/35
Mönchberg 15/8
—, Markt 13/164
Mönchehof 10/17
Mönchenhöfe 6/37
Mönchenholzhausen 17/24
Mönchevahlberg .. 21/7
Mönchgrün 17/20
Mönchhagen 20/12
Mönchherrnsdorf .. 13/110
Mönchhof 5/39
— 29/6
Mönchhosbach 10/20
Mönchkappe 4/9
Mönchkröttendorf 13/128
Mönchmeierhof ... 31/14
Mönchmotschelnitz 5/22
Mönchpfiffel 17/24
Mönchröden 13/112
Mönchsambach ... 13/110
Mönchsberg 13/131
— 17/22
Mönchsdeggingen . 13/185
Mönchsdorf 36/13
Mönchsondheim... 13/136
Mönchsroth 13/113
Mönchstockheim .. 13/151
Mönchswalde 14/19
Mönchweiler 16/7
Mönchwinkel 3/9
Mönchzell 16/30
Mönichkirchen 29/18
Mönichwald 31/7
Möning 13/58
Mönkeberg 7/14
Mönkebude 4/16
Mönkhagen 7/19
Mönninghausen ... 9/47
Mönsdorf//Groß .. 1/38
Mönsheim 15/22
Mönstadt 10/40
Mönstetten 13/174
Möntenich 11/6
Mörbach 6/45
Mörbisch am See.. 29/7
Mörel 7/15
Mörfelden 19/16
Mörgen 13/182
Möringen//Groß .. 6/16
—//Klein 6/16
Möritschau 36/39
Möritzsch 6/33
Mörkau 36/3
Mörken 1/37
Mörla 17/18
Mörlach 13/117
— 13/122
Mörlbach 13/140
Mörleinstal 1/21
Mörlen 10/34
—//Nieder- 19/14
—//Ober- 19/14
Mörlenbach 19/8
Mörmoosen 13/19
Mörnersfelde 1/7
Mörnsheim, Markt 13/115
Moers, Stadt 11/32
Mörsach 13/117
Mörsbach 13/100
Mörsch 16/24
Mörschbach 11/11
Mörschied 11/4
Mörschwang 30/12
Mörsdorf 11/6
— 13/122
— 17/23
Mörse 8/32
Mörsen 8/4
Mörsfeld 13/92
Mörshausen 10/9
— 10/19
Mörsingen 15/31
Mörslingen 13/171
Mörstadt 19/20
Mörtelstein 16/32
Mörtitz 6/28
Mörtschach 32/7
Mörz 3/19
— 11/8
— 11/11
Mörzheim 13/94
Mösbach 16/23
Möschach 32/3
Möschitzgraben ... 31/8
Möschlitz 17/20
Möschwitz 14/47
Moese (oe sprich ö) 9/28
Möseln 14/35
Mösen 5/56
Mösenthin 6/15
Möser 6/10
Mösing 36/33
Möskenberg 37/17
Möslberg 13/79
Mössingen 15/32
Mößling 13/19
Möst b. Schierau .. 6/27
Möstchen 3/41
Mösthinsdorf 6/27
Möthlitz 6/11
Möthlow 3/17
Mötsch 11/46
Möttau 10/32
Möttig 5/39
Möttingen 13/185
Möttlingen 15/9
Mötzelbach 17/18
Mötzing 13/67
Mötzingen 15/8
Mötzlich 6/35
Mötzow 3/17
Mövenau 1/32
Möwengrund 5/20
Mözen 7/17
Mogahnen 1/12
Mogendorf 10/39
Mogersdorf 31/4
Moggast 13/133
Moggenbrunn 13/112
Mogger 17/22
Mogilno 38/12
Mogolzen 36/26
Mohleis 29/19
Mohlis 17/10
Mohlsdorf 17/15
Mohnau//Berghof- 5/18
—//Groß 5/5
—, Gtsbez. 5/51
Mohnhausen 10/8
Mohntal 5/52
Mohorn 14/21
Mohr 36/37
Mohrau 5/56
—//Alt 5/11
—//Groß 36/46
—//Klein 36/45
—//Klein 36/46
—//Neu 5/11
—//Nieder 36/46
—//Nieder 36/53
—//Ober 36/46
—//Ober 36/53
Mohrdorf//Groß .. 4/8
Mohren 36/13
— 36/57
—//Nieder 36/6
—//Ober 36/6
Mohrenhausen 13/175
Mohrin, Stadt 3/29
Mohrkirchosterholz 7/16
Mohrkirchwesterholz 7/16
Mohrow 4/25
Mohrungen, Stadt 1/8
Mohsdorf 14/38
Moide 8/35
Mois//Nieder 5/14
—//Nieder 5/40
—//Ober 5/14
—//Ober 5/40
Moisburg 8/33
Moischeid 10/25
Moischt 10/18
Moisdorf 5/36
Moithienen 1/36
Moitzelfitz 4/25
Mokainen 1/31
Mokotil 36/37
Mokowitz 36/33
Mokratz 4/6
—//Groß 4/17
—//Klein 4/17
Mokrau 36/33
Mokrolasetz 36/55
Molau 17/23
Molbath 8/36
Molbergen 22/5
Molbitz 17/13
Molchow 3/14
Mold 29/11
Moldau 36/19
—, Markt//Unter 30/9
Moldenit 7/16
Molditten 1/38
Moldsen 1/37
Moletein//Alt 36/47
—//Neu 36/47
Molfsee 7/15
Molgau 36/40
Moligsdorf 36/51
Moliken//Deutsch 29/17
Molitz 6/15
Molkenberg 6/11
Mollands 29/13
Mollendorf 29/15
Mollenfelde 8/17
Mollenstorf 20/16
Mollhagen 7/19
Mollmannsdorf 29/12
Molln 30/8
Mollram 29/18
Mollschütz 6/39
Mollseifen 9/53
Mollwitten 1/9
Mollwitz 5/6
Molmerswende 6/31
Molmke 6/15
Molsberg 10/34
Molschleben 17/14
Molsdorf 17/11
Molsehnen 1/12
Molteinen 1/4
Moltenow 20/7
— 20/14
Moltketal 5/20
Moltow 20/17
Moltzahn 4/7
Moltzow 20/16
Molzahn//Groß ... 20/13
—//Klein 20/13
Molzbach 10/16
Molzbichl 32/7
Molzegg 29/18
Molzen 8/36
Molzhain 11/3
Momart 19/13
Momberg 10/18
Momehnen 1/4
Mommenheim 19/18
Monakam 15/9
Mondfeld 16/34
Mondorf 11/43
— 27/3
Mondschütz 5/22
Mondsee, Markt... 30/16
Mondtken 1/31
Moneten 1/29
Monethen 1/32
Monheim 11/34
—, Stadt 13/172
Moniholz 29/27
Monken 1/34
Monreal 11/8
Monschau, Stadt.. 11/61
Monsheim 19/20
Monstab 17/10
Montabaur, Stadt 10/39
Montauerweide ... 37/33
Montenau 11/60
Montig 37/31
Montwitz 1/36
Montzen 1/34
Monzel 11/52
Monzelfeld 11/45
Monzernheim 19/20
Monzingen 11/7
Moor 3/18
— 20/13
—//Groß 8/33
—//Klein 8/33
Moorausmoor 8/40
Moordiek 7/18
Moordorf 7/18
— 8/56
Moorende 8/33
Moorenweis 13/13
Moorhof 1/22
Moorhusen 7/18
— 8/56
Moormühle 1/26
Moorrege 7/13
Moorriem 22/9
Moorsee 7/14
Moorweg 8/59
Moorweide 1/23
Moorwies 5/79
Moorwiese 1/26
Moos 13/46
— 13/76
— 13/167
— 13/183
— 16/3
— 16/23
— 32/9
—//Nieder- 19/17
—//Ober- 19/17
—//Wünschen- ... 19/17
Moosach 13/9
Moosbach 13/74
— *13*/77, 13/77
— 13/109
— 13/132
— 13/177
— 30/3
— (Ostpr.) 1/26
Moosbeuren 15/11
Moosbruch 37/17
—, Gtsbez. *1*/7, 1/7
Moosbrunn 16/30
Moosburg 15/31
Moosburg in Kärnten 32/4
Moosburg, Stadt .. 13/11
Moosdorf 5/58
— 30/3
Moosen (Vils) 13/10
Moosgrund 1/22
Moosham 13/30
— 13/67
Moosheim 14/34
— 15/31
— (Ostpr.) 1/26
Moosing 31/16
Moosinning 13/10
Mooskirchen, Markt 31/16
Moosthann 13/53
Mosthenning 13/44
Mooswald 32/8
Moptau 1/13
Moraas 20/8
Morainen 37/33
Moratz 4/6
Morawes 36/7
Morawitz 36/55
Morbach 11/45
— 13/91
Morchenstern, Stadt 36/12
Morenhoven 11/38
Moresnet//Neutral s. Kelmis 11/57
—//Preußisch ... 11/57
Morgen 1/32
Morgendorf 36/15
Morgengrund 1/34
Morgenitz 4/17
Morgenröthe-Rautenkranz ... 14/45
Morgenstern 4/22
Morgow 4/6
Moringen, Stadt... 8/22
Moritten 1/7
— 1/9
Moritz 6/10
— 14/23
Moritzburg 14/21
Moritzfelde 4/9
— (Ostpr.) 1/28
Moritzheim 11/12
Moritzreith 29/13
Morken-Harff 11/37
Morl 6/35
Morlautern 13/91
Morles 10/16
Morlesau 13/152
Mornshausen a./Dautphe 10/28
— a./Salzböde... 10/28
Morrn 3/30
Morsbach 11/41
— 13/122
— 15/21
Morscheid 11/51
—Riedenburg.... 11/45
Morschenich 11/55
Morschheim 13/92
Morscholz 11/48
Morschreuth 13/133
Morshausen 11/10
Morsleben 6/9
Morsum 7/21
— 8/44
Mortantsch 31/17
Mortung 1/8
Morungen 6/31
Morwan 36/3
Morxdorf 6/37
Mosau 3/41

4 Pommern, 5 = 5 A (1—43) Niederschlesien und 5 B (44—79) Oberschlesien, 6 Prov. Sachsen, 7 Schleswig-Holstein, 15 Württemberg, 16 Baden, 17 Thüringen, 18 Hamburg, 19 Hessen, 20 Mecklenburg, 21 Braunschweig, 22 Oldenburg, 31 Steiermark, 32 Kärnten, 33 Salzburg, 34 Tirol, 35 Vorarlberg, 36 Sudetenland, 37 Danzig-Westpreußen, 38 Wartheland.

Mosbach 10/10
— 13/117
— 13/137
— 17/12
— 19/12
—, Stadt 16/32
Mosberg-Richweiler 11/4
Mosborn 10/11
Mosbruch 11/8
Moschen 5/57
Moschendorf..... 31/5
Moschheim..... 10/39
Moschnen 1/29
Moschnitz..... 1/37
— 36/8
Moschwig 6/40
Moschwitz..... 5/7
Mose 6/19
Mosebeck 25/1
Mosel 14/49
Moselkern..... 11/6
Moselsürsch 11/8
Mosen 17/13
Mosern 5/59
— 36/3
Mosgau 37/31
Mosheim..... 10/9
Mosigkau 24/7
Moskelle 36/54
Moskowitz 29/26
Mossau//Ober-.... 19/13
—//Unter-..... 19/13
Moßbach 17/20
Mossenberg-Wöhren..... 25/1
Mossin 4/38
— 4/39
Mostau 36/27
Mostbach 29/24
Mosting 36/35
Mostitten 1/9
Mostolten 1/34
Moterau 1/13
Mothalen..... 1/8
Motitten 1/8
Motrich..... 3/18
Motten 13/148
— 29/17
Motterwitz 14/34
Mottgers..... 10/21
Mottingeramt..... 29/13
Mottowitz 13/56
Mottschies 12/2
Motzen 3/15
Motzenhofen..... 13/5
Motzenrode..... 10/7
Motzfeld 10/14
Motzfelde 1/20
Motzischken. *1/25a*, 1/28
Motzken 1/21
Motzlar..... 17/12
Moulinen..... 1/28
Moxa..... 6/52
Moyland//Till-.... 11/31
Moythienen 1/39
Mraditz..... 36/38
Mrklow s. Markelsdorf..... 36/13
Much..... 11/43
Mucheln 7/14
Muchow 20/9
Muckendorf 5/41
— an der Donau 29/23
Muckenreuth 13/126
Muckenschopf 16/12
Muckental..... 16/32
Muckerau 5/14
Muckern 14/33
Muckrow..... 3/38
—//Groß..... 3/33
—//Klein..... 3/33
Muckum 9/22
Muckwar..... 3/25
Mudau, Marktfl... 16/29
Muddel 4/30
Muddelmow 4/23
— 4/27
Muddenhagen..... 9/27
Mudenbach..... 10/34
Mudersbach 10/41
— 11/3
Mudershausen 10/37
Mudlau 29/24
Mücheln (Geiseltal), Stadt *6/34*, 6/34
Mückeburg..... 3/37
Mückeln 11/47
Mückenberg..... 3/28
— 6/30
Mückenburg..... 4/36
Mückendorf 3/8
— 5/19
Mückenhain 5/42
Mückenloch 16/30
Mückern 17/13
Mücklingen..... 8/34
Müddersheim..... 11/55
Müden 8/32
— a./Örtze 8/29
— (Mosel) 11/6
Müdesheim..... 13/155
Müdisdorf..... 14/22
Mügeln 6/37
—, Stadt 14/37
Müggau 37/15
Müggenburg..... 4/8
— 4/16
Müggendorf 3/18
Müggenhahl 37/15
Müggenhall..... 4/15
Müggenhausen.... 11/39
Müggenwalde..... 4/11
Müglenz 14/35
Müglitz, Stadt.... 36/47
Mügwitz 5/8
Mühbrook 7/15
Mühl//Holz-..... 19/17
Mühl//Nieder..... 29/17
—//Ober 29/17
—//Rad-..... 19/17
Mühlacker, Stadt . 15/35
Mühlanger (Kreis Wittenberg).... 6/40
Mühlatschütz..... 5/15
Mühlau 14/38
Mühlbach 5/11
— 5/42
— 10/9
— 13/68
— 13/134
— 13/155
— 13/163
— 14/6
— 14/23
— 14/27
— 14/35
— 16/33
— 36/27
— am Hochkönig 33/2
— am Manhartsberg..... 29/10
— a. d. Glan.... 13/93
Mühlbachl..... 34/3
Mühlbeck 6/27
Mühlberg 6/50
— 36/36
— a.E.,Stadt *6/30*, 6/30
Mühlbock 3/41
— 5/27
Mühldorf..... 5/8
— 31/4
— 32/7
— 36/32
—, Markt..... 29/13
—, Stadt 13/19
Mühleck 1/26
Mühlen 1/37
— 13/58
— 31/13
— am Neckar... 15/20
Mühlenau 1/7
Mühlenbach..... 16/18
— O. S. 5/58
Mühlenbarbek 7/18
Mühlenbeck 3/9
Mühlenbeck..... *4/9*
Mühlenbeck 20/14
Mühlenberg 21/6
Mühlendorf..... 13/110
— O. S. 5/60
Mühlen Eichsen .. 20/14
Mühlengarten..... 1/19
Mühlengrund (Ostpr.)..... 1/32
Mühlenhöh 1/28
Mühlenhöhe 1/26
Mühlenhof 20/11
Mühlenkamp 4/11
Mühlenkreuz 1/20
Mühlenort..... 5/9
Mühlenrade 7/9
Mühlenstraßen ... 7/20
Mühlental..... 5/52
— (Pom.)..... 4/30
Mühlessen 36/27
Mühlfeld 13/161
Mühlfraun..... 29/26
Mühlgast..... 5/22
Mühlgraben 31/4
Mühlhagen 5/12
Mühlhausen 1/9
— 9/52
— 10/6
— 10/9
— 13/12
— 13/15
— 13/49
— 13/55
— 13/58
— 13/123
— 13/155
— 13/167
— 14/46
— 15/7
— 15/16
— 15/30
— 16/3
— 16/25
— 16/30
— 19/13
— an der Enz... 15/35
— i. Ostpr., Stadt 1/10
— i. Th., Stadt.. 6/43
Mühlheim 13/115
— am Bach 15/20
— am Main, Stadt 19/19
— an der Donau, Stadt 15/33
— a. d. Eis..... 13/89
Mühlhöfen 36/35
Mühlhofen 13/88
— 16/6
Mühling..... 29/22
Mühlingen..... 16/5
Mühlleithen 14/45
Mühlmeistern 1/20
Mühlow 3/27
Mühlpfad 11/10
Mühlpfordt 1/28
Mühlrädlitz..... 5/41
Mühlrain 5/51
Mühlried..... 13/24
Mühlrose 5/42
Mühl Rosin *20/7*
Mühlsdorf..... 5/57
— 14/27
— 17/13
— 24/8
Mühlseiffen 5/40
Mühlstedt..... 24/8
Mühlstetten 13/141
Mühltroff, Stadt .. 14/47
Mühlwitz..... 5/15
Mühnitz 5/20
Mühringen 15/20
Mühro..... 24/8
Mülbach 11/46
Mülben 16/32
Mülheim 9/43
— 11/5
— 11/62
— a./Mosel..... 11/45
— a.d.Ruhr,Stadt 11/17
Mülldorf//Siegburg- 11/43
Müllen 16/12
Müllenbach..... 11/2
— 11/6
Müllenborn 11/47
Müllendorf 29/7
Müllerdorf..... 6/32
Müllersbrück 1/29
Müllersgrün 36/41
Müllheim, Stadt .. 16/15
Müllingen..... 8/7
Müllingsen 9/51
Müllmen//Deutsch 5/57
Mülln..... 36/29
Müllowa 36/41
Müllrose, Forst, Gtsbez..... 3/31
—, Stadt 3/31
Mülsen..... 1/12
— St. Jacob 14/7
— St. Micheln .. 14/7
— St. Niclas 14/7
Mülverstedt 6/47
Mümling-Grumbach 19/13
Münchau..... 5/5
Münchaurach..... 13/123
Münchberg, Stadt 13/129
Müncheberg, Stadt 3/31
Münchehagen 8/9
Münchehof..... 21/4
Münchehofe 3/7
— *3/9*, 3/9
— 3/31
München 6/30
— 13/63
— 36/3
—, Hauptstadt der Bewegung ... 13/2
Münchenbernsdorf, Stadt 17/13
Münchendorf 4/12
Münchenfelde..... 1/33
München Gladbach, Stadt 11/18
Münchengosserstädt 17/23
Münchenreuth 13/73
— 13/124
Münchenroda..... 17/23
Münchenroth 10/36
Müncherlbach 13/109
Müncheroda..... 6/34
Münchham..... 13/64
Münchhausen 3/32
— 5/58
— 10/18
— 10/29
Münchhöf..... 16/5
Münchhof..... 5/19
— 36/28
Münchholzhausen . 10/41
Münchingen..... 15/22
— 16/16
Münch-Leusel..... 19/6
Münchnerau..... 13/53
Münchreith an der Thaya..... 29/24
Münchsdorf 3/27
— 13/45
— 13/53
— 36/26
Münchshofen..... 13/41
Münchsmünster... 13/21
Münchsteinach.... 13/131
Münchwald..... 11/7
Münchweier 16/13
Münchweiler..... 11/48
— a. Klingbach.. 13/88
— a. d. Alsenz... 13/98
— a. d. Rodalbe.. 13/97
—//Glan- 13/93
Münchwies 27/4
Münden..... 10/6
— (Hann. Münden), Stadt .. 8/21
Münder a. Deister, Bad, Stadt..... 8/10
Mündersbach 10/34
Mündershausen ... 10/20
Mündling 13/172
Mündrup//Holsten- 8/53
Müngen 1/5
Münichreith am Ostrong..... 29/15
Münichschlag..... 29/17
Münichsthal..... 29/16
Münk..... 11/8
Münkeboe 8/56
Münkendorf..... 36/16
Münklingen 15/22
Münnerstadt, Stadt 13/156
Münnigbüren 8/50
Münsa..... 17/10
Münsing 13/30
Münsingen, Stadt *15/25*, 15/25
Münstedt 8/24
Münster..... 10/32
— 13/70
— 13/71
— 13/155
— 13/183
— 13/186
— 15/24
— 19/12
— 19/14
— 19/15
— 34/5
— am Stein, Bad 11/7
— i. W., Stadt.. 9/5
Münsterappel..... 13/98
Münsterberg 1/6
— 4/12
—//Alt..... 1/3
—//Groß..... 1/8
— in Schlesien, Stadt *5/7*, 5/7
—//Neu..... 1/10

Münsterbrock 9/23
Münsterdorf 7/18
Münstereifel, Stadt 11/39
Münsterhausen 13/178
Münstermaifeld ... 11/8
Münster-Sarmsheim 11/7
Münsterschwarzach 13/157
Müntz 11/59
Münzbach, Markt . 30/11
Münzdorf 15/25
Münzenberg 19/14
—//Trais- 19/14
Münzesheim 16/22
Münzingen 11/50
Münzkirchen 30/14
Mürau, Markt 36/47
Mürbenfelde 4/32
Mürfelndorf 29/15
Müritz, Ostseebad//Graal- 20/12
Mürlenbach 11/49
Mürow 3/6
Mürringen 11/60
Mürsbach 13/149
Mürschnitz 17/22
Mürzhofen 31/12
Mürzsteg 31/12
Mürzzuschlag, Stadt *31/12*, 31/12
Müs 10/10
Müsch 11/2
Müschede 9/43
Müschen 3/26
— 8/53
Müschenbach 10/34
Müsen 9/50
Müsenbach 10/16
Müsingen 26/1
Müsleringen 8/9
Müsselmow 20/17
Müssen 7/9
— 25/1
Müssentin 4/7
Müssingen 8/36
Mützdorf 3/19
Mützel 6/11
Mützelburg 4/16
Mützelburger Heide, Forst, Gtsbez. .. 4/16
Mützenich 11/61
Mützenow 4/30
Mützingen 8/30
Mützlitz 3/17
Muggauberg 31/16
Muggenbrunn 16/16
Muggendorf 13/114
— 29/25
— 31/4
Muggensturm 16/26
Muglhof 13/60
Mugrau 30/9
Muhl//Börfink- ... 11/51
Muhlack 1/11
Muhlendorf 4/27
Muhr 33/5
Muhrau 5/18
Mukhof 36/37
Mukow 36/4
Mukowa 36/26
Mukrena 6/35
Mulda-Randeck ... 14/22
Mulden 1/34
— (Kreis Gerdauen) 1/4
Muldenau 11/55
— O. S. 5/79
Muldenberg 14/45
Muldenhammer ... *14/48*
Muldenstein 6/27
Muldenwiese 1/24
Mulfingen 15/21
Mulkenthin 4/15
Mulknitz 3/38
Mulkwitz 5/42
Mullberg 8/59
Mullwitz 5/49
Mulmshorn 8/42
Mulsow//Kirch ... 20/17
Mulsum 8/43
— 8/45
Multhöpen 8/6
Mumbach//Ober- .. 19/8
Mummendorf//Hof 20/13
Mumsdorf 17/10
Mundeldingen 15/11
Mundelfingen 16/2
Mundelsheim 15/23
Munderfing 30/3
Munderkingen, Stadt 15/11
Mundersum 8/50
Mundingen 15/11
— 16/10
Mundraching 13/16
Munkbrarup 7/8
Munker 36/15
Munkwolstrup 7/8
Munningen 13/185
Munschwitz-St. Jakob 17/19
Munster 8/35
Muntau 1/39
Muntscha 17/15
Munzel//Groß 8/7
Munzig 14/26
Munzingen 13/185
— 16/11
Mupperg 17/22
Murau, Stadt 31/13
Murawken 1/35
Murchowa 36/26
Murdorf 31/8
Mureck, Markt ... 31/15
Murg 16/4
Muritsch//Groß ... 5/20
— //Klein 5/20
Murnau, Markt .. 13/29
Murr 15/23
Murrhardt, Stadt . 15/5
Murstetten 29/21
Musau 34/7
Musbach 15/31
Musberg 15/8
Muschaken 1/35
Muschau 14/34
—, Markt 29/19
Muschenheim 19/15
Muschenried 13/61
Muscherin 4/13
Muschlitz 5/9
Muschten 3/41
Muschwitz 6/33
Muskau//Burglehn 5/42
—, Kr. Rothenburg (Ob. Laus.), Forst, Gtsbez. 5/42
—, Stadt *5/42*, 5/42
Mußbach 13/96
Mussenhausen 13/182
Mußlau 36/57
Mussum 9/9
Mustin 7/9
— 20/7
Musweiler 11/52
Muthmannsdorf .. 29/25
Muthmannshofen .. 13/177
Muthof 15/21
Mutlangen 15/15
Mutschau 6/39
Mutscheid 11/39
Mutschelbach 16/24
Mutschlena 6/28
Muttaschlag 29/17
Mutten 29/24
Muttensweiler 15/7
Mutters 34/3
Mutterschied 11/11
Muttersdorf, Markt 36/26
Muttershofen 13/178
Mutterstadt 13/95
Muttischen 29/24
Muttrin 4/21
— 4/30
Mutz//Groß 3/14
—//Klein 3/16
Mutzenfeld 31/5
Mutzenroth 13/151
Mutzgern 30/9
Mutzka 36/15
Mutzschen, Stadt . 14/35
Mutzscheroda 14/38
Muxerath 11/46
Myhl 11/56
Mylau, Stadt 14/47
Myrtenhof 1/24

N

Naabdemenreuth .. 13/60
Naabeck 13/41
Naarn 30/11
Naas 31/17
Naasdorf 5/56
Nabburg, Stadt .. 13/57
Nabegg 29/15
Nabern 3/29
— 15/26
Nabin 13/43
Nachrodt-Wiblingwerde 9/42
Nachterstedt 6/14
Nachtsheim 11/8
Nack 19/7
Nackel 3/14
Nackenheim 19/18
Naderkau 6/40
Nadrau 1/37
Nadrensee .. *4/13a*, 4/9
Nächst Neuendorf 3/15
Nädlau 5/5
Nädlingen 5/5
Nägelsdorf 31/15
Nägelstedt 6/47
Nähermemmingen 13/185
Näherstille 10/13
Nährschütz 5/22
Naensen 21/4
Naffin 4/21
Nagel 13/142
Nagelschmieden .. 5/52
Nagladden 1/31
Naglern 29/12
Naglitz 29/9
Naglos 36/35
Nagold, Stadt *15/9*, 15/9
Nahausen 3/29
Nahberg 3/38
Nahbollenbach ... 11/4
Nahe 7/17
Nahlau 36/16
Nahmitz 3/19
Nahne *8/53*, 8/53
Nahoretitz 36/33
Nahoschitz 36/26
Nahrendorf 8/34
Nahrstedt 6/16
Nahrten 5/10
Nahwinden 17/11
Naila, Stadt 13/130
Naintsch 31/17
Nairitz 13/111
Naisa 13/110
Naitschau 17/15
Nakel 5/58
—//Klein 4/33
Naketendörflas ... 36/40
Nalbach 27/6
Nalegau 1/13
Nalhof 25/2
Nallesgrün 36/28
Namborn 27/8
Namedy 11/8
Nammen 9/25
Namslau, Stadt .. 5/13
Namsreuth 13/72
Nandlstadt, Markt 13/11
Nankendorf 13/114
Nannhausen 11/11
Nannhofen 13/13
Nantikow 4/32
Nanzdiezweiler ... 13/91
Nanzenbach 10/29
Nanz- und Willershausen 10/18
Nanzweiler 13/93
Nappern//Groß ... 1/37
Nappersdorf 29/10
Napratten 1/6
Nareythen 1/36
Narmeln 37/17
Narmund//Paul- .. 1/25
Narsdorf 14/33
Narthauen 8/44
Narthen 1/35
Nartum 8/39
Narwickau 1/19
Narzym 1/35
Naschau 36/14
Naschendorf 20/13
Naschmeritz s. Aschmeritz ... 29/26
Naschowitz 36/15
Naseband 4/38
Nasenberg 14/37
Nasgenstadt 15/11
Nasingen 11/46
Nasnitz 13/46
Nassach 13/154
— 15/5
Nassadel 5/13
— 5/53
Nassau 14/20
— 15/24
— 31/3
— O. S. 5/57
—, Stadt 10/37
Nassawen 1/19
Naß Brockguth .. 5/19
Nasseböhla 14/23
Nassen 1/38
Nassenbeuren 13/182
Nassenerfurth 10/9
Nassenfelde 1/20
Nassenfels 13/115
Nassengrub 36/25
Nassenheide 3/9
— *4/13a*, 4/16
Nassenhuben 37/15
Nassereith 34/2
Naßfelde 1/26
Naßglienke 4/38
Nassiedel 5/54
Nassig 16/34
Naßlettel 3/34
Naßweiler 27/5
Nastätten, Stadt . 10/36
Natbergen 8/53
Natelfitz 4/27
—//Neu 4/27
Nateln 8/36
— 9/51
Natendorf 8/36
Natenstedt 8/4
Natho 24/8
Natingen 9/27
Natrup-Hagen 8/53
Natschbach 29/18
Natschetin 36/26
Natschkau 5/56
Natschung 36/14
Nattenhausen 13/178
Nattenheim 11/46
Natterheide 6/13
Natterholz 13/172
Nattern 1/31
Natternbach 30/6
Natternberg 13/43
Natters 34/3
Nattheim 15/18
Nattkischken *1/25a*, 1/28
Natzlaff 4/29
Natzmersdorf 4/27
Natzmershagen ... 4/29
Natztow 4/21
Natzungen 9/27
Nauberg 14/34
Nauborn 10/41
Nauden 8/30
Nauders 34/6
Nauen 21/4
—, Stadt 3/11
Nauendorf 6/35
— 17/13
— 17/14
— 17/24
Nauenhain 14/33
Naugard 4/25
—, Stadt 4/12
Naugarten 3/16
Nauhain 14/34
Nauheim 10/30
— 19/16
—, Bad, Stadt .. 19/14
Nauholz 9/50
Nauke 5/15
Nauleis 14/23
Naulin 4/13
Naulitz 8/30
— 17/13
Naumburg a. Bober, Stadt ... 5/29
— a. Queis, Stadt 5/27
— a. S., Stadt .. 6/23
— i. Hessen, Stadt 10/24
Naundörfchen 14/23
Naundörfel 14/26
Naundorf 3/38
— 6/32
— 6/38
— 6/39
— 6/41
— 14/20
— 14/22
— 14/27
— 14/35
— 14/37
— 14/38

4 Pommern, 5 = 5 A (1—43) Niederschlesien und 5 B (44—79) Oberschlesien, 6 Prov. Sachsen, 7 Schleswig-Holstein, 15 Württemberg, 16 Baden, 17 Thüringen, 18 Hamburg, 19 Hessen, 20 Mecklenburg, 21 Braunschweig, 22 Oldenburg, 31 Steiermark, 32 Kärnten, 33 Salzburg, 34 Tirol, 35 Vorarlberg, 36 Sudetenland, 37 Danzig-Westpreußen, 38 Wartheland.

Naundorf 17/10
— 17/19
— b. Bautzen ... 14/19
— b. Blönsdorf .. 6/37
— b. Eilenburg . 6/28
— b. Leisnig 14/34
— b. Ortrand ... 14/23
— b. Reideburg 6/28
— b. Roßwein .. 14/34
— b. Schlieben .. 6/37
— b. Vetschau .. 3/25
— v. d. Heide ... 24/7
Naunheim 10/41
— 11/8
Naunhof 14/23
— 14/34
—, Stadt 14/35
Naunienen 1/9
Nauningen 1/26
Naunstadt 10/40
Nauort 10/39
Naurath (Eifel) .. 11/51
— (Wald) 11/51
Naurod 10/31
Nauroth 10/38
— 11/3
Nausdorf 3/18
Nauses//Frau 19/12
—//Ober- 19/12
—//Schloß- 19/12
Nausis 10/19
— 10/20
— 10/25
Nausiß 6/50
Nausitz 6/29
Nausnitz 17/23
Nausseden// Schäferei.. *1/25a*, 1/28
Naußlitz 14/24
— 14/34
Naustadt 14/26
Nauten 1/10
Nautschütz 6/39
Nautzken 1/7
Nautzwinkel 1/12
Nauwalde 14/23
Navis 34/3
Nawitz 4/26
Nazza 17/12
Nebanitz 36/27
Nebel 7/21
Nebelberg 30/13
Nebelin 3/18
Nebelschütz 14/24
Nebenstedt 8/30
Neberg 1/39
Nebersdorf 29/20
Nebes 36/47
Nebitzschen 14/37
Neblin 4/38
Nebosedl 36/33
Nebra, Stadt *6/34*, 6/34
Nebrau//Groß 37/28
— //Klein 37/28
Nebringen 15/8
Nechern 14/19
Nechlau 5/10
Nechlin 3/13
Neckanitz 14/26
Neckarbischofsheim 16/33
Neckarburken 16/32
Neckarelz 16/32
Neckargemünd, Stadt 16/30
Neckargerach 16/32
Neckargröningen .. 15/23
Neckarhausen 15/26
— 16/31
Neckarhausen 19/8
Neckarkatzenbach 16/32
Neckarmühlbach .. 16/32
Neckarrems 15/23
Neckar-Steinach, Stadt 19/8
Neckarsulm, Stadt 15/19
Neckartailfingen .. 15/26
Neckartenzlingen .. 15/26
Neckarweihingen .. 15/23
Neckarwestheim .. 15/19
Neckarzimmern .. 16/32
Neckenmarkt, Markt 29/20
Neckeroda 17/24
Necknin 4/25
Nedam 36/8
Nedar 36/13
Neddemin 20/15
Neddenaverbergen 8/44
Neddesitz *4/14*
Nedensdorf 13/139
Nedissen 6/41
Nedlin 4/24
Nedlitz 6/10
— 24/8
— -Reuden, Gtsbez. 24/8
Nedowitz 36/37
Nedraschitz 36/35
Nedwieditsch 36/15
Neeberg 4/17
Neef 11/12
Neehausen 6/32
Neeken 24/8
Neenstetten 15/34
Neerdar 10/6
Neerlage 8/49
Neermoor 8/57
Neersen 8/6
— *11/30*, 11/30
Neershof//Neu- u. 13/112
Neesbach 10/30
Neese 20/9
Neesen 9/25
Neetze 8/34
Neetzendorf 8/34
Neetzka 20/15
Negast 4/8
Negenborn 8/16
— 8/28
— 21/6
Negenharrie 7/14
Negernbötel 7/17
Negis 17/13
Negranitz 36/14
Nehasitz 36/38
Nehden 9/44
Neheim, Stadt ... 9/43
Nehlitz 6/35
Nehmer 4/25
Nehms 7/17
Nehmten 7/14
Nehren 11/6
— 15/32
Nehrung, Forst, Gtsbez.//Kurische 1/12
Neibsheim 16/22
Neichen 11/47
— 14/35
Neid 36/26
Neida 13/112
Neiden 6/38
Neidenbach 11/46
Neidenberga 6/52
Neidenburg, Stadt 1/35
Neidenfels 13/96
Neidenstein 16/33
Neiderei 5/20
Neidhardswinden.. 13/131
Neidhardtsthal *14/48*
Neidhartshausen .. 17/12
Neidling 29/21
Neidlingen 15/26
Neidschütz 17/23
Neidstein 13/72
Neimen 9/52
Neindorf 8/32
— 21/7
—//Beckendorf-.. 6/12
Neinstedt 6/14
—//Huy- 6/12
Neipel 27/4
Neipperg 15/19
Neißbach 5/11
Neisse, Stadt 5/44
Neißebrück 5/42
Neißenfels 5/8
Neißgrund 5/8
Neißtal 5/8
Neiterschen 11/3
Neitersen 11/3
Neitzkow 4/30
Nelben 6/32
Nelep 4/21
Nelkenberg 5/42
Nellingen 15/34
— auf den Fildern 15/12
Nellingsheim 15/32
Nellmersbach 15/36
Nellschütz 6/39
Nemaus//Nieder... 36/21
Nemcitz 13/56
— 36/26
—//Klein 29/19
Nemden 8/53
Nemerow//Groß... 20/15
Nemile 36/47
Nemischhof 4/32
Nemitz 4/6
— 8/30
— (Kreis Schlawe i. Pom.) 4/29
Nemlowitz 36/26
Nemmenich 11/39
Nemmersdorf 1/22
— 13/111
Nemmin 4/21
— 4/38
Nempitz 6/33
Nemritten 1/5
Nemschen 36/3
Nemsdorf 6/34
Nemt 14/35
Nenderoth 10/29
Nendingen 15/33
Nendlnach 13/47
Nendorf 8/9
Nendorp 8/57
Nenkersdorf 5/30
— 9/50
— 14/33
Nenndorf 8/33
— 8/47
— 8/59
—, Bad 8/5
Nennhausen 3/17
Nennig 11/50
Nenningen 15/16
Nennsdorf 17/23
Nennslingen 13/141
Nenterode 10/20
Nentershausen 10/20
— 10/39
Nentmannsdorf ... 14/27
Nentschau 13/134
Nenzenheim 13/136
Nenzing 35/1
Nenzingen 16/5
Neosablitz 36/14
Neplachowitz 36/55
Nepomuk 36/49
Neppermin 4/17
Neppertlauken *1/25a*, 1/28
Nepperwitz 14/35
Neprowitz 36/37
Nerchau, Stadt ... 14/35
Nerdlen 11/47
Nerenstetten 15/34
Neresheim, Stadt 15/4
Neritz 7/19
Nerkewitz 17/23
Nermsdorf 17/24
Neroth 11/47
Nersingen 13/184
Nerwigk 1/31
Nerzweiler 13/93
Neschholz 3/19
Neschikau 36/41
Neschow 20/13
Neschowa 36/41
Neschwitz 14/19
— 36/20
Nesekow 4/30
Nesenitz 6/15
Nesnitz 36/41
Nesow, Dorf 20/13
—, Hof 20/13
Nespitz 29/11
Nessa 6/39
Nessau s. Hermannsbad 38/7
Nesse 8/45
— 8/58
Nesselbrunn 10/18
Nesselgrund 3/37
Nesselkappe, Forst, Gtsbez. 3/35
Nesselried 16/17
Nesselröden 8/15
— 10/7
Nesselsdorf, Markt 36/52
Nesselwängle 34/7
Nesselwang 13/173
Nesselwangen 16/6
Nesselwitz 5/12
— 5/48
Nessin 4/25
Neßlbach 13/43
Neßmersiel 8/58
Nest 4/24
Nestau 8/36
Nestelbach 31/5
— 31/6
Nestelberg 31/9
Nesten 1/28
Nestersitz 36/3
Nestomitz 36/3
Netluk 36/15
Netra 10/7
Netsche 5/15
Netschenitz 36/38
Netschetin, Markt 36/33
Nette 8/20
Nettelbeck 3/12
Nettelburg 8/57
Nettelkamp 8/36
Nettelkofen 13/9
Nettelrede 8/10
Nettelsee 7/14
Nettelstädt 9/47
Nettelstedt 9/24
Netterden//Klein.. 11/33
Nettersheim 11/62
Nettesheim-Butzheim 11/29
Nettgau 6/15
Nettgendorf 3/8
Nettkow// Schlesisch 5/33
Nettlingen 8/20
Nettschütz 5/29
Netzbach 10/37
Netzbruch ... *4/36*, 4/36
Netze 8/14
— 10/5
Netzeband 3/14
Netzen 3/19
Netzow 3/16
— 3/18
Netzschkau, Stadt 14/47
Neuärgerniß// Göttendorf- 17/15
Neuahlen 9/8
Neuaigen 29/23
Neualbenreuth, Markt 13/73
Neualtheim 27/2
Neu Altmannsdorf 5/7
Neu Anspach 4/36
Neuarenberg *8/47*
Neuastenberg 9/53
Neubachenbruch .. 8/40
Neubäu 13/69
Neu-Bamberg 19/7
Neu Banzin 4/24
Neubarnim 3/10
Neu Barnitz 5/12
Neu Bartelsdorf .. 1/31
Neu Battrow 4/35
Neu Batzdorf 5/11
Neubau 29/16
— 36/26
— (Wien) 28
Neu Baudendorf .. 5/58
Neubauhof 4/8
— 20/10
Neubeckum 9/8
Neu Behle 4/37
Neubeinuhnen 1/17
Neubensdorf 6/11
Neu Bentschen ... 3/34
Neuberend 7/16
Neuberg 31/12
— 36/25
— in Burgenland 31/5
Neubergel 5/16
Neu Berich 10/22
Neu Bernitt 20/7
Neubersdorf 5/79
Neubersteich 5/79
Neubessingen 13/155
Neubeuern 13/22
Neu Bewersdorf .. 4/29
Neu Biela 36/57
Neu Bischofsee ... 3/40
Neubistritz, Stadt 29/17
Neu Bleyen 3/29
Neubörger 8/47
Neubokel 8/32
Neubork 4/25
Neubrandenburg, Stadt 20/6
Neubrandsleben... 6/12
Neubraunshain ... 17/10
Neu Brenz 20/9
Neubronn 15/4
— 15/24
Neubruchhausen, Flecken 8/4

Nummern der Reichsgaue, Länder und preußischen Provinzen (halbfette Ziffern): **1** Ostpreußen, **2** Berlin, **3** Mark Brandenburg, **8** Hannover, **9** Westfalen, **10** Hessen-Nassau, **11** Rheinprovinz, **12** Hohenzollerische Lande, **13** Bayern, **14** Land Sachsen, **23** Bremen, **24** Anhalt, **25** Lippe, **26** Schaumburg-Lippe, **27** Saarland, **28** Wien, **29** Niederdonau, **30** Oberdonau,

Neubrück 3/7
— 21/3
—, Ant. Kr. Beeskow-Storkow, Forst, Gtsbez. 3/7
—, Ant. Kr. Lebus, Forst, Gtsbez. 3/31
Neubrücken 5/50
Neubrunn 5/11
— 13/149
— 17/17
—, Markt 13/160
Neu Buckow 4/21
Neubukow, Stadt 20/17
Neubulach, Stadt 15/9
Neuburg 8/57
— 20/11
— 20/17
— a. d. Donau, Stadt *13/169g*, 13/183
— a. d. Kammel 13/178
— a. Inn 13/63
— a. Rhein 13/90
Neuburgweier 16/24
Neuburxdorf.. *6/30*, 6/30
Neu Butzig 4/35
Neucken 1/9
Neucüstrinchen ... 3/29
Neu Damerow 4/15
— 4/30
Neudamm, Stadt . 3/29
Neu Darchau 8/30
Neudau 31/7
Neudauberg 31/5
Neudeck 5/8
— 6/37
—//Eichhäusel- .. 5/57
Neudegg 29/23
Neudeich 5/48
Neudek 29/17
— 29/19
— 36/52
—, Stadt 36/36
Neudenau 16/32
Neudersum 8/47
Neudes 13/142
Neu Dessau 4/36
Neudietendorf 17/14
Neudims 1/38
Neudingen 16/2
Neu Döbern 3/25
Neudörfchen 14/34
Neudörfel 3/28
— 3/41
— 14/27
— 14/47
— 36/3
— 36/5
— 36/18
— 36/31
— 36/32
— 36/43
— 36/45
— 36/52
— I 36/48
— II 36/48
— //Deutsch 36/3
— //Kamnitz- ... 36/20
Neudörfl//Alt- und 31/15
— //Böhmisch... 36/3
—, Markt 29/25
Neudörpen 8/47
Neu Dollstädt 1/10
Neudorf 1/28
— 1/35
— 1/37
— 3/35
— 3/36
Neudorf 4/24
— 4/37
— 4/38
— 5/8
— 5/10
— 5/18
— 5/21
— 5/29
— 5/34
— 5/39
— 5/41
— 5/42
— 5/50
— 5/53
— 5/54
— 5/57
— 5/58
— 5/60
— 7/14
— 8/57
— 10/11
— 10/22
— 13/47
— 13/67
— 13/77
— 13/111
— 13/128
— 13/130
— 13/131
— 13/141
— 13/151
— 14/4
— 14/34
— 14/45
— 16/22
— 24/5
— 29/15
— 30/7
— 31/3
— 31/5
— 36/8
— 36/12
— 36/14
— 36/27
— 36/30
— 36/43
— 36/46
— 36/49
— 36/51
— 36/53
— 37/18
— 37/31
— 37/33
— I 36/40
— I 36/41
— II 36/40
— II 36/41
— I 36/50
— II 36/50
— an der Biela s. Neundorf an der Biela 36/14
— a. Gröditzberge 5/32
— a. Rennwege .. 5/32
— an der Mur ... 31/9
— a. d. Spree mit Ruhethal 14/19
— b. Bad Dirsdorf 5/17
— b. Bernstadt in Schlesien 5/15
— b. Breslau 5/5
— b. Dyhernfurth 5/22
— b. Ebrach 13/110
— b. Juliusburg . 5/15
— b. Kanth 5/5
— bei Landsee, Markt 29/20
— b. Luhe 13/60
Neudorf bei Mooskirchen 31/16
— bei Parndorf.. 29/6
— bei Sankt Johann ob Hohenburg ... 31/16
— bei Sankt Ruprecht an der Raab 31/17
— b. Scheßlitz... 13/110
— bei Semriach.. 31/17
— b. Steinau a./Oder 5/22
— -Bornstein.... 7/5
—//Cocceji- 3/30
—//Deutsch 5/19
— (Eule) 5/17
—//Goschütz- 5/9
—//Groß 5/6
—//Groß 5/36
—, Gtsbez. //Harzgerode- 24/5
— im Sausal 31/9
—//Klein 5/6
—//Klein 5/51
—//Klösterlich... 5/35
—, Markt 29/16
— -Platendorf... 8/32
—//Roth 5/19
—, Schloß 3/34
— -Sulau 5/12
Neudorfermoor, Gtsbez. 8/57
Neu Draheim 4/38
Neu Dresden 3/35
Neu Driebitz// Mittel 5/28
Neudrossenfeld.... 13/126
Neu Duvenstedt .. 7/5
Neue Bauhof 20/10
Neuebersbach 13/131
Neuefehn 8/56
Neue Forst, Kolonie 5/43
Neuehütte 3/6
Neuehütten 3/19
Neueibau 14/25
Neueigen 36/43
Neu Ellguth 5/15
Neuemoor 8/57
Neuemühle// Polvitz- 6/8
Neuen 5/5
— 5/27
— 5/37
Neuenahr, Bad ... 11/2
Neuenbach 1/19
Neuenbau 17/22
Neuenbeken 9/26
Neuenbeuthen 6/52
Neuenbrand 36/25
Neuenbrook 7/18
Neuenbrunslar 10/19
Neuenbuch 13/160
Neuenbürg 16/22
—, Stadt 15/9
Neuenburg 3/37
— 16/15
— (Ostpr.) 1/22
Neuendambach ... 6/49
Neuendeich 7/13
—//Barlter Alten- u. 7/20
Neuendettelsau ... 13/109
Neuendorf 1/4
— 1/9
— 1/10
— 1/11
— 1/13
Neuendorf 1/20
— 1/24
— 1/29
— 1/34
— 3/6
— 3/14
— 3/26
— 3/27
— 3/30
— 3/32
— 3/40
— 4/8
— 4/9
— 4/11
Neuendorf *4/13a*
Neuendorf 4/22
— 4/26
— 6/15
— 6/51
— 11/49
— 13/159
— 17/17
— 20/7
— 20/12
— 20/15
— a. Damm 6/16
— a. Speck 6/16
— a. d. Insel Wollin 4/17
— b. Beeskow ... 3/7
— b. Brück 3/19
— b. Elmshorn .. 7/18
— b. Guttstadt.. 1/6
— b. Heilsberg .. 1/6
— b. Märkisch Buchholz 3/7
— b. Massow 4/12
— b. Niemegk ... 3/19
— b. Teupitz 3/15
— b. Wilster 7/18
—//Fern 3/15
—//Groß 3/31
— Höhe 37/17
—//Hohen 3/9
— (im Sande) ... 3/31
— -Kämmereidorf 37/17
—//Klein 3/31
—//Kloster 6/8
— (Kurisches Haff) 1/12
—//Nächst 3/15
— (Post Danzig) 37/15
— (Post Marienwerder) 37/15
Neuenfeld 3/13
Neuengeseke 9/51
Neuengönna 17/23
Neuengörs 7/17
Neuengronau 10/21
Neuengrün 13/125
Neuenhagen 3/29
— 4/24
— 4/27
— 20/13
—, Abtei 4/29
—, Amt 4/29
— b. Berlin .. *3/9*, 3/9
— (Niederschles.) 5/13
Neuenhain 10/9
— 10/31
Neuenhaßlau 10/11
Neuenhaus 15/26
—, Stadt 8/49
Neuenheerse 9/20
Neuenhinzenhausen 13/68
Neuenhof 17/12
Neuenhofe 6/9
Neuenkirchen 4/14
Neuenkirchen *4/13a*, 4/16
— 7/11
— 8/3
— 8/18
— 8/35
— 8/40
— 8/41
— 8/43
— 8/48
— 8/51
— 9/14
— 9/28
— 20/8
— 20/15
— 22/8
Neuenklitsche 6/11
Neuenknick 9/25
Neuenkoogsdeich// Marner 7/20
Neuenkruger Revier 4/16
Neuenlande 8/45
— 8/52
Neuenmarkt 13/126
Neuenmörbitz 17/10
Neuenmuhr 13/120
Neuenrade, Stadt 9/42
Neuenreuth 13/60
— a. Main 13/126
Neuenrode 1/7
Neuensalz 14/47
Neuenschmidten .. 10/11
Neuensee 5/51
— 13/128
Neuensorg 13/138
Neuensorga 17/13
Neuenstadt am Kocher, Stadt .. 15/19
Neuenstein, Stadt 15/27
Neuensund 3/13
Neuentempel 3/31
Neuenwalde 8/45
— (Ostpr.) 1/36
Neuenweg 16/14
Neu Erbach 4/36
Neu Erbersdorf ... 36/45
Neuerburg 11/52
—, Stadt 11/46
Neuerkirch 11/11
Neuermark 6/11
Neuern, Stadt 13/56
Neuerode 10/7
Neuershausen 16/11
Neuerstadt 6/37
Neue Schleuse 6/11
Neufähr, Forstgut 37/15
Neufahrn 13/30
— b. Freising.... 13/11
— i. NB. 13/55
Neu Falkenberg... 4/13
Neufang 13/125
— 13/126
— 36/53
Neufeld 4/28
— an der Leitha 29/7
—//Kappeler 8/45
—//Spiekaer 8/45
Neufelde 1/20
Neufelden, Markt 30/13
Neufelderkoog 7/20
Neuferchau 6/15
Neuffen, Stadt.... 15/26
Neufirrel 8/57
Neufließ 1/36
Neuforst 1/33
Neuforweiler 27/6
Neufra 12/2
— 15/30
— 15/31

4 Pommern, **5** = **5 A** (1—43) Niederschlesien und **5 B** (44—79) Oberschlesien, **6** Prov. Sachsen, **7** Schleswig-Holstein, **15** Württemberg, **16** Baden, **17** Thüringen, **18** Hamburg, **19** Hessen, **20** Mecklenburg, **21** Braunschweig, **22** Oldenburg, **31** Steiermark, **32** Kärnten, **33** Salzburg, **34** Tirol, **35** Vorarlberg, **36** Sudetenland, **37** Danzig-Westpreußen, **38** Wartheland.

Neufrach 16/6
Neufraunhofen 13/75
Neu Freudenthal .. 1/18
Neu Friedrichsdorf 3/17
Neufrost 1/20
Neufürstenhütte ... *15/17*
Neu Gaarz 20/16
Neugabel 5/43
Neu Garschen 1/6
Neugarten 20/15
— 36/5
Neugattersleben .. 6/7
Neugattersleben-Hohendorf *6/7*
Neugaul 3/10
Neugebäu 13/65
Neu Gehland 1/39
Neugernsdorf 17/15
Neu Gersdorf 5/11
Neugersdorf, Stadt 14/25
Neuginnendorf 1/20
Neuglashütten 13/148
Neu Glietzen 3/29
Neu Globsow 3/14
Neugönne 4/38
Neugörzig 3/36
Neu Golm 3/7
Neugolz 4/33
Neu Grafenwalde . 36/18
Neu Gramatin 36/26
Neu Grape 4/13
Neu Griebnitz 4/24
Neugrimnitz 3/6
Neugrün 1/24
—//Ober 36/29
—//Unter 36/29
Neu Grunau 4/35
Neu Gülze 20/8
Neu Gurkowschbruch 4/36
Neuguth 4/39
— 5/10
— 37/31
— bei Fraustadt 5/28
Neu Gutzmerow .. 4/30
Neuhäusel 10/39
—//Kirkel- 27/2
Neuhäuser 1/12
Neuhäusl 36/40
Neuhain 1/37
Neuhammer 5/27
— 5/30
— 5/31
— 5/41
— 5/42
— 5/43
— 5/58
Neu Hammer 36/36
Neuhammer, Truppenübungsplatz, Gtsbez. 5/43
Neuhardenberg ... 3/31
Neuharlingersiel ... 8/59
Neu Hauland 3/41
Neuhaus 3/6
— 3/36
— 5/7
— 5/15
— 5/31
— 5/43
— 8/22
— 9/26
— 13/42
— 13/69
— 13/114
— 13/123
— 13/130
— 21/5
— 21/6
Neuhaus 29/5
— 36/36
— a. d. Eger 13/134
— a./Elbe 8/34
— a. d. Oste, Flecken 8/40
— a. d. Pegnitz, Markt 13/46
— am Grimming 31/11
— a. Inn 13/63
— am Klausenbach 31/4
— a. Rennweg, Stadt 17/22
— in der Wart .. 31/14
—, Markt 13/60
—//Reuth unter .. 13/141
— -Schierschnitz 17/22
Neuhausen 1/12
— 3/18
— 3/26
— 13/53
— 13/75
— 13/110
— 13/134
— 13/172
— 13/184
— 14/34
— 16/3
— 16/7
— 16/25
— an der Erms 15/29
— auf den Fildern 15/12
— (Erzgeb.) 14/22
— ob Eck 15/33
Neu Heidau//Alt .. 5/10
Neuheide 14/48
Neu Heinde 20/7
Neuhemsbach 13/98
Neuhengstett 15/9
Neuherberg 13/140
Neuhochstein 10/34
Neuhochzeit, Forst, Gtsbez. 4/37
Neuhöfchen 3/41
Neuhöfen 4/37
— 37/29
Neuhöferfelde 37/33
Neuhof 1/3
— 1/12
— 1/28
— 1/35
— 3/15
— 4/26
— 4/27
— 4/33
— 4/34
— 4/35
— 4/39
— 5/7
— 5/9
— 5/14
— 5/20
— 5/57
— 6/49
— 8/14
— 10/10
— 10/38
— 13/133
— 20/8
— 20/9
— 20/11
— 20/15
— 21/2
— 29/27
— 36/54
— 36/55
— 37/17
— a. d. Zenn 13/131
Neuhof b. Bobitz .. 20/13
— b. Ratzeburg . 20/13
— b. Ribnitz ... 20/12
— b. Warin 20/17
— b. Wiesegrade 5/15
— b. Zinna 3/8
—//Groß 1/11
—, Insel Usedom 4/17
— m. Pflug// Rüdigsdorf- .. 14/33
—-Ragnit, Remonteamt, Gtsbez. 1/28
—, Remonteamt, Gtsbez. 4/23
Neuhofen 13/64
— 13/95
— an der Krems, Markt 30/10
— an der Ybbs, Markt 29/4
— im Innkreis .. 30/12
Neuhoff 1/33
Neuholland 3/9
Neuhütten 4/22
— 11/51
— 13/159
— 15/27
Neuhufen 1/22
Neu-Isenburg, Stadt 19/19
Neu Järshagen ... 4/29
Neu Jäschwitz ... 5/27
Neu Jauernick ... 5/18
Neu Jugelow 4/31
Neukalen, Stadt .. 20/10
Neu Kaliß 20/9
Neukarbe 4/36
Neu Karin 20/17
Neu Karstädt 20/9
Neu Kaunitz 36/41
Neukelbunken 1/39
Neukemnitz 5/34
Neukenroth 13/125
Neu Kentzlin 4/7
Neu Keykuth 1/36
Neukieritzsch 14/33
Neukietz b. Wriezen 3/10
Neukirch *1/20*, 1/20
— 5/32
— 14/24
— 15/14
— 15/30
— 16/2
— 37/18
—//Groß 5/48
— Höhe 37/17
— (Lausitz) 14/19
—//Stein- 10/34
Neukirchen 4/27
— 6/13
— 6/33
— 7/8
— 7/12
— 7/21
— 10/6
— 10/16
— 10/41
— 11/29
— 11/32
— 11/38
— 13/40
— 13/41
— 13/62
— 13/112
— 13/183
— 14/5
— 14/7
— 14/26
Neukirchen 17/12
— 36/27
— am Großvenediger, Markt . 33/6
— a. Inn 13/63
— (am Teisenberg) 13/17
— am Walde, Markt 30/6
— a. d. Alz 13/6
— an der Enknach 30/3
— a. d. Pleiße .. 14/49
— an der Vöckla 30/16
— a. d. Wyhra .. 14/33
—-Balbini, Markt 13/59
— b. Hl. Blut, Markt 13/51
— bei Lambach .. 30/17
— b. Pfarrkirchen 13/64
— b. Sulzbach-Rosenberg ... 13/72
—, Kr. Ziegenhain, Stadt .. 10/25
— (Simssee) 13/22
—, Stadt//Bergisch 11/34
— vorm Wald .. 13/63
Neu Kiwitten 1/36
Neuklenz 4/24
Neukloster 8/43
—, Stadt 20/17
Neu Klücken 4/32
Neu Kockendorf .. 1/31
Neukölln (Berlin) .. 2
Neuköln 5/6
Neu Kolziglow ... 4/28
Neu Koprieben ... 4/38
Neu Krakow, Forst, Gtsbez. 4/29
Neu Kreibitz 36/22
Neu Krenzlin 20/9
Neu Krüssow 3/12
Neukrug 37/17
Neu Kuddezow ... 4/29
Neu Künkendorf .. 3/6
Neu Kugelwitz ... 4/29
Neukuhren 1/12
Neu Kußfeld, Gtsbez. *1/10*
Neu Kuttendorf .. 5/57
Neu Laatzig 4/34
Neu Lagow 3/35
Neuland 5/40
— 8/43
— 36/15
— 36/16
— am Rollberge 36/9
—//Groß 5/50
Neulanghorst 37/18
Neu Langkafel ... 4/12
Neu Langsow 3/31
Neulauske 3/36
Neulautern 15/19
Neu Lebehnke ... 4/33
Neu Lebus 3/31
Neulehe *8/47*
Neuleiningen 13/89
Neuleipe 5/49
Neulengbach, Markt 29/21
Neuler 15/4
Neu Leubusch 5/6
Neulewin 3/10
Neuliebenau 37/29
Neu Liepenfier ... 4/38
Neu Lietzegöricke 3/29
Neu Limburg 5/6
Neu Limmritz 3/35
Neu Lindenau 1/12
Neulingen 6/13
Neulinkuhnen 1/20
Neu Lobitz 4/34
Neu Lögow 3/14
Neu Löwenberg .. 3/14
Neulohe 13/62
Neu Lomnitz 5/11
Neulorup *8/47*
Neu Losimthal ... 36/40
Neulouisendorf ... 11/31
Neu Lublitz 36/55
Neu Lübbenau (Spreewald) 3/7
Neu Lüblow 20/9
Neu Lülfitz 4/21
Neulußheim 16/31
Neumädewitz 3/10
Neumagdeburg ... 1/21
Neumagen 11/45
Neu Mahlisch 3/31
Neumalken 1/34
Neumannshöh 5/48
Neu Manschnow .. 3/31
Neumark 1/10
— 4/9
— 14/49
— 37/33
— (Geiselthal) .. 6/34
—, Stadt 13/56
—, Stadt 17/24
— i. Westpr. s. Löbau (Westpr.) 37/27
Neumarkt 3/8
— an der Raab .. 31/4
— an der Ybbs, Markt 29/15
— i. d. OPf., Stadt *13/36 b*, 13/58
— im Hausruckkreis, Markt . 30/6
— im Mühlkreise, Markt 30/4
— im Tauchental 31/14
— -Köstendorf, Markt 33/4
—, Markt 31/13
— -Sankt Veit .. 13/19
—, Stadt 5/14
—, Stadt 36/41
Neu Massow 4/12
Neu Mecklenburg . 4/36
Neu Meichow 3/6
Neu Mertinsdorf .. 1/31
Neumittelwalde, Stadt 5/9
Neu Modlan 36/3
Neu Mohrau 5/11
Neu Moletein 36/47
Neumorschen 10/19
Neumühl 1/13
— 3/27
— 3/29
— 16/12
— 29/19
—, Forst, Gtsbez. 3/29
Neumünster 13/188 8
—, Stadt 7/4
Neu Münsterberg .. 1/10
Neumünsterberg .. 37/18
Neunaigen 13/57
Neunassau 1/24
Neu Natelfitz 4/27
Neunaundorf 6/37
Neunburg vorm Wald, Stadt ... 13/59
Neundorf 5/11
— 5/27
— 13/123 8

Neundorf 13/125
— 13/136
— 13/139
— 14/4
— 14/47
— 17/13
— 17/22
— 24/6
— 36/16
— an der Biela (auch Neudorf an der Biela).. 36/14
— b. Lobenstein 17/20
— b. Schleiz 17/20
—//Gräflich 5/40
—//Groß 5/56
—//Klein 5/31
—//Klein 5/40
—//Lang 5/40
— -Liebenthal... 5/40
—//Nieder 5/42
—//Ober 5/31
Neuneck 15/13
Neunheilingen 6/47
Neunhof 13/119
— 13/127
Neunhofen 17/13
Neunhuben..... 37/15
— 37/33
(Neu-, Nieder-, Ober-)//Eulowitz 14/19
Neu Nieköhr 20/10
Neunitz 14/35
Neunkhausen 10/34
Neunkirchen 9/50
— 10/34
— 11/4
— 11/43
— 11/45
— 11/47
— 13/93
— 13/162
— 15/24
— 16/32
— 19/11
— a. Brand, Markt 13/118
— a. Main..... 13/111
— a. Sand 13/127
— b. Leutershausen 13/109
— b. Weiden ... 13/60
— in Niederdonau, Stadt 29/18
— (Saar), Stadt.. *27/4*, 27/4
Neunstetten 13/117
— 16/29
Neunz 5/56
Neunzehnhain 14/8
Neuölsburg 21/3
Neuötting, Stadt.. 13/6
Neuofen 30/9
Neu Ohlisch 36/20
Neuottag 5/16
Neu Paalow 4/29
Neu Panstorf 20/10
Neu Passarge 1/3
Neupassau 1/22
Neu Petershain ... 3/25
Neuplatendorf 6/31
Neupoderschau ... 17/10
Neupölla, Markt .. 29/27
Neu Poserin//Groß und 20/11
Neupotz 13/90
Neuprerau 29/19
Neu Prilipp 4/13
Neurakitt 4/30
Neu Ranft 3/29
Neurath 11/29
— 11/49
— 31/3
Neuravensburg ... 15/37
Neu Reddewitz ... 4/14
Neu Rehfeld 3/27
Neu Reichenau ... 5/36
Neurese 4/25
Neureut 15/27
— (Baden) 16/24
Neurhede 8/47
Neuried 13/20
Neuringe 8/49
Neuroda 17/11
Neurode 5/9
— 5/41
— 36/45
—, Stadt 5/8
Neu Rohlau 36/28
Neu Roofen, Forst, Gtsbez. 3/14
Neu Rosenthal ... 1/11
— 3/31
Neu Rudowken ... *1/39*
Neu Rüdnitz 3/29
Neuruppersdorf .. 29/16
Neuruppin, Stadt.. 3/14
Neusäß 13/170
Neusalz (Oder), Stadt 5/29
Neusalza-Spremberg, Stadt 14/25
Neu Sankt Jürgen 8/41
Neu Sanskow 4/21
Neusarnow 4/6
Neusassen 1/23
Neusath 13/57
Neusattel 36/38
Neu Sattl, Markt . 36/28
Neusatz 15/9
— 16/23
Neusauswalde 1/17
Neu Schlagsdorf .. 20/14
Neuschleichach ... 13/153
Neu Schlesing 5/5
Neuschleuse 1/20
Neuschloß 5/12
— 36/54
Neu Schöneberg .. 1/31
Neu Schönwalde .. 4/27
Neuscholle 5/15
Neuschoo 8/59
Neuschwambach .. 10/10
Neuseddin 3/19
Neusedlitz 36/55
Neuseesen 6/46
Neu Sellen 1/20
Neuses 10/11
— 13/109
— 13/113
— 13/114
— 13/117
— 13/118
— 13/125
— 13/154
— 15/24
— a. Berg 13/157
— a. Brand 13/112
— a. Main 13/128
— a. Raueneck .. 13/149
— a. Sand 13/151
— a. d. Eichen .. 13/112
Neusetz 13/157
— 31/15
Neuseußlitz 14/23
Neusiedel 5/48
— (Ostpr.) 1/28
Neusiedl 29/19
— am See, Stadt 29/6
— am Steinfelde 29/18
— an der Zaya .. 29/8
— bei Güssing .. 31/5
Neusiß 17/11
Neusitz 13/135
— 17/18
Neusling 13/76
Neusobrost (Ostpr.) 1/4
Neu Sorge 5/6
Neusorge 5/42
— 5/56
—, Ksp. Heinrichswalde 1/20
—, Ksp. Kuckerneese 1/20
Neusorgefeld 6/37
Neusornzig 14/37
Neuß, Stadt 11/19
Neußen 6/38
Neustadt 5/35
— 6/51
— 8/10
— 10/34
— 14/45
— 15/36
— 19/13
— 36/19
— a. Kulm, Stadt 13/46
— a. Main 13/159
— a. R. 17/11
— a. Rbge., Stadt 8/8
— a. d. Aisch, Stadt 13/131
— a. d. Donau .. 13/49
— a.d.Orla, Stadt 17/13
— a. d. Saale, Bad, Stadt... 13/163
— an der Tafelfichte, Stadt.. 36/11
— a. d. Waldnaab, Stadt .. 13/60
— an der Weinstraße, Stadt.. 13/84
— b. Coburg, Stadt *13/108f*, 13/112
— (Dosse), Stadt 3/14
—, Flecken 6/45
— -Glewe, Stadt 20/9
— in Holstein, Stadt 7/12
— in Sachsen, Stadt 14/27
— (Kreis Marburg), Stadt .. 10/18
— O. S., Stadt .. 5/57
—, Stadt 16/16
—, Stadt//Mährisch 36/54
—, Stadt//Wiener 29/3
—//Wagenfeld- .. 8/3
— Westpr..... 37/21
Neustadtgödens .. 8/59
Neustadtl, Markt.. 29/15
—, Markt..... 36/5
—, Markt 36/40
Neustädt 17/12
Neustädtel 14/24
—, Stadt 5/29
Neustädtel, Stadt .. *14/48*
Neustädterwald .. 37/18
Neustädtlein a. Forst 13/126
Neustädtles 13/161
Neustall 10/21
Neustedt 17/24
Neustett 13/135
Neustetten 13/109
Neustettin, Stadt.. 4/38
Neustift 29/17
— 29/24
— 31/4
— 31/7
— 34/3
— an der Lafnitz, Markt 31/14
— an der Rosalia 29/7
— bei Güssing .. 31/5
Neustift bei Scheibbs *29/22*
Neustift bei Stadtschlaining ... 31/14
— im Felde..... 29/23
— -Innermanzing 29/21
—//Maria- 30/15
Neu Stradam 5/9
Neustrelitz, Stadt 20/2
Neu Strunz 5/30
Neu Stüdnitz 4/32
Neu Stuer..... 20/16
Neu Sührkow..... 20/10
Neusustrum 8/47
Neuswarts 10/10
Neutal 29/20
Neuteich 1/24
— 4/36
—, Stadt 37/18
Neuteicherhinterfeld 37/18
Neuteicherwalde .. 37/18
Neu Tellin 4/7
Neu Tepperbuden . 3/41
Neutersdorf 31/9
Neu Teschen 1/10
Neu Thalau 1/17
Neuthard 16/22
Neutiefenweg 13/76
Neu Titschein, Stadt 36/52
Neu Töplitz 3/19
Neutomischel s. Grätz..... 38/30
Neu Tornow 3/29
Neu Trakehnen ... 1/19
Neutral Moresnet s. Kelmis 11/57
Neu Tramm 4/25
Neutrauchburg ... 15/37
Neutrebbin 3/10
Neutsch 19/11
Neu Tucheband .. 3/31
Neutz 6/35
Neu Ullersdorf ... 36/50
Neu Ulm..... 4/36
Neu-Ulm, Stadt .. *13/169h*, 13/184
Neu- u. Neershof .. 13/112
Neu Valm 4/38
Neu Vehlefanz ... 3/11
Neu Vierzighuben 1/31
Neuvölklingen (Ostpr.) 1/36
Neu Vogelseifen... 36/45
Neuvorwerk 3/36
— 5/10
— 5/16
—, Forst, Gtsbez. 5/43
Neuvrees..... 8/47
Neuwald 36/48
Neuwaldau 5/29
Neuwalde 1/24
— 3/35
— *5/12*, 5/12
— 5/20
— 5/56
—//Cocceji 3/30
Neu Wallisdorf ... 36/37
Neuwallmoden ... 21/4
Neu Waltersdorf .. 5/11
— 36/43
Neuwarendorf 9/16
Neu Warmbüchen 8/28
Neuwarp, Stadt .. 4/16
Neu Warschow ... 4/29
Neuwartensleben.. 6/11
Neuwasser 4/29
Neuwedel 5/58
Neuwedell, Stadt . 4/32
Neuwegersleben... 6/12
Neuweide 1/26
Neuweidenbach .. 29/26
Neuweier 16/23
Neuweiler 15/8
— 15/9
Neuweilnau 10/40
Neu Weißbach ... 5/37
Neu Weistritz 5/11
Neu Werder 1/36
— 4/25
Neuwerder 3/17
Neuwerk 21/2
Neuwesteel .. *8/58*, 8/58
Neuwied, Stadt... 11/9
Neuwiedermuß ... 10/12
Neuwiese *1/7*, 1/7
— 5/35
Neuwiesen 1/36
Neu Wilmsdorf ... 5/8
— 36/44
Neu Wittenbek ... 7/5
Neuwürschnitz.... 14/9
Neu Wuhrow 4/38
Neu Wustrow 3/29
Neu Zachun 20/8
Neu Zarnow 4/9
Neu Zauche 3/33
Neu Zechsdorf ... 36/55
Neu Zedlisch 36/40
Neuzelle 3/28
Neuziegenrück ... 13/131
Neu Zippnow 4/33
Neuzirkendorf 13/46
Neu Zittau 3/7
Neu Zowen 4/29
Neverin 20/15
Nevern 20/17
Neverow 4/17
Neversdorf..... 7/17
Neviges, Stadt ... 11/27
Newel 11/51
Nexdorf 3/32
Ney 11/10
Nichel 3/19
Nichtewitz 6/38
Nickelsberg 1/32
Nickelsdorf 1/12
— 1/13
— 6/41
— 29/6
—//Trautzig- 1/31
Nickelsfelde 1/19
Nickelshagen 1/8
Nickelshorst 1/39
Nickelswalde 37/18
Nickenich 11/8
Nickern 3/41
Nickersfelden 13/156
Nicklashagen 1/26
Nickritz 14/23
Nickweiler 11/11
Niclas//Mülsen St. 14/7
Nicolaus//Sankt... 27/5
Nicollschwitz 14/34
Nidda//Geiß- 19/10
—, Stadt 19/10

Niddawitzhausen.. 10/7
Nidden 1/25
Nideggen, Stadt .. 11/55
Niebede..... 3/17
Niebel..... 3/19
Niebelhorst..... 3/19
Niebelsbach 15/9
Niebendorf 3/8
Nieblum..... 7/21
Niebotschau 5/59
Niebra 17/13
Niebüll..... 7/21
Nieby 7/8
Niedaltdorf..... 27/6
Niedau 37/18
Nieden 1/32
— 3/13
Niedenau 1/35
Niedenstein, Stadt 10/9
Niederabsdorf 29/8
Niederachdorf 13/67
Niederaden 9/52
Niederadenau..... 11/2
Nieder Adersbach . 36/6
Niederahr 10/34
Niederaichbach ... 13/53
Niederalben 11/4
Nieder Albendorf.. 36/21
Niederalbertsdorf.. 14/49
Niederalteich 13/43
Niederaltheim 13/185
Niederambach 13/11
Niederappenfeld .. 10/9
Niederarnsdorf.... 14/7
Niederaschau 13/22
Niederasphe 10/18
Niederau 11/55
— 14/26
— (Niederschles.) 5/22
Niederaudenhain.. 6/38
Niederaudorf 13/22
Niederaula..... 10/14
Niederauroff 10/38
Niederaußem 11/37
Niederbachem 11/38
Niederbachheim .. 10/36
Niederbauer 9/51
Nieder Baumgarten 5/36
— 29/17
Nieder-Beerbach .. 19/11
Niederbeisheim ... 10/9
Nieder Bellmanns-
dorf..... 5/38
Niederberg..... 11/39
Niederbergkirchen 13/19
Niederbergstraße.. 9/51
Nieder Berzdorf... 36/11
— 36/16
Nieder-Bessingen.. 19/15
Niederbettingen... 11/47
Niederbexbach.... 27/2
Niederbieber 10/10
— -Segendorf.... 11/9
Niederbiel 10/41
Nieder Bielau..... 5/31
Nieder Birken 5/50
Niederblasien 5/57
Niederbobritzsch.. 14/22
Nieder Bögendorf . 5/18
Niederböhmersdorf 17/15
Niederbösa 17/21
Niederbrechen 10/30
Nieder-Breidenbach 19/6
Niederbreisig 11/2
Niederbreitbach... 11/9
Niederbrombach .. 11/4
Niederbühl 16/26
Niederburg 11/10
Niedercrinitz 14/49
Niedercunnersdorf 14/25
Nieder Dammer//
Mittel 5/22
Niederdielfen 9/50
Nieder Dieten..... 10/28
Niederdollendorf .. 11/43
Niederdorf 13/181
— 14/9
— 36/46
Niederdorfelden .. 10/12
Niederdorla 6/48
Niederdornberg-
Deppendorf 9/19
Niederdrees 11/38
Niederdreis 11/9
Niederdreisbach... 11/3
Niederdresselndorf 9/50
Niederdünzebach.. 10/7
Niederdürenbach.. 11/2
Niederebersbach .. 14/28
Nieder Ebersdorf.. 36/20
Niederedlitz 29/24
Niedereggenen ... 16/15
Niederehe 11/47
Nieder Ehrenberg . 36/17
Niedereimer..... 9/43
Nieder Einsiedel,
Stadt 36/18
Niedereisenbach .. 11/4
Nieder Eisenhausen 10/28
Niederelbert 10/39
Nieder Elfring-
hausen..... 9/45
Niederellenbach... 10/20
Nieder Ellguth.... 5/50
— 5/53
Niederelsdorf..... 14/38
Niederelsungen ... 10/24
Niederembt 11/37
Niederemmel 11/45
Niederems mit
Reinborn 10/40
Niederense 9/51
Nieder Ense 10/6
Niedererbach 10/39
Nieder Erlen 5/50
Nieder-Erlenbach . 19/14
Nieder Erlitz 36/46
Niedereschach 16/7
Nieder-Eschbach .. 19/14
Niedereulenbach .. 13/70
Nieder Falkenau .. 36/20
Niederfeld..... 5/30
Niederfell 11/10
Niederfellabrunn,
Markt 29/12
Niederfinow 3/6
Niederfischbach... 11/3
Niederfladnitz 29/10
Nieder-Flörsheim.. 19/20
Nieder-Florstadt .. 19/14
Niederfrankenhain 14/33
Niederfrauendorf.. 14/20
Niederfrohna 14/5
Niederfüllbach ... 13/112
Niedergailbach.... 27/2
Niedergams 31/3
Niedergandern ... 8/17
Niedergebisbach .. 16/4
Niedergebra 6/45
Niedergeckler 11/46
Nieder-Gemünden 19/6
Nieder Georgen-
thal, Stadt 36/7
Nieder Gerlachs-
heim 5/38
Nieder Giersdorf .. 5/18
Niedergladbach ... 10/38
Nieder Glaucha .. 6/28
Nieder Görisseiffen 5/40
Nieder Görsdorf .. 3/8
Niedergonders-
hausen..... 11/10
Nieder Gorpe 5/43
Niedergoseln 14/37
Niedergräfenhain.. 14/33
Niedergrenzebach . 10/25
Niedergrünbach .. 29/13
Niedergründau.... 10/11
Nieder Grund 36/22
— 36/44
— an der Elbe.. 36/20
Niedergrunstedt... 17/24
Niedergude 10/20
Niedergurig 14/19
Niederhagen 4/27
—//Satow 20/12
Niederhain//Lan-
genleuba- 17/10
Nieder Halbendorf 5/38
Niederhambach .. 11/4
Niederhannsdorf .. 5/8
Niederharthausen . 13/71
Nieder Hartmanns-
dorf..... 5/43
Niederhattert 10/34
Niederhausen 11/7
— 13/52
— 13/100
— 13/184
— 16/10
— a. d. Appel ... 13/98
Niederhausleiten
an der Ybbs ... 29/4
Nieder Heidisch... 36/46
Niederheimbach .. 11/10
Niederhermanitz .. 36/49
Nieder Hermsdorf. 5/56
Niederhersdorf ... 11/49
Nieder Herzogs-
waldau 5/29
Niederheuslingen.. 9/50
Nieder-Hilbersheim 19/9
Niederhochstadt .. 13/94
Niederhöchstadt .. 10/31
Niederhöcking 13/52
Nieder Hörlen 10/28
Niederhof 1/35
— 5/5
— 16/4
— 36/13
Niederhofen 11/9
— 13/185
— 15/11
— 15/19
—//Ueberroth- .. 27/4
Niederhofheim ... 10/31
Niederhohndorf ...
14/49, 14/49
Niederhollabrunn . 29/12
Niederholsten..... 8/51
Niederholzhausen . 6/29
Niederholzklau ... 9/50
Niederhonnefeld-
Ellingen 11/9
Niederhorbach ... 13/88
Niederhornbach... 13/70
Niederhosenbach.. 11/4
Niederhülsa 10/9
Niederingelbach... 11/3
Niederirsen 11/3
Niederissigheim .. 10/12
Niederjesar 3/31
Nieder Jeser..... 3/38
Niederjöllenbeck .. 9/19
Nieder Johnsdorf.. 36/49
Niederjosbach 10/31
Niederjossa..... 10/14
Nieder Kachel 5/20
Niederkail..... 11/52
Niederkaina..... 14/19
Nieder-Kainsbach . 19/13
Niederkalbach 10/10
Niederkam..... 13/53
Nieder Kamnitz .. 36/20
Niederkappel..... 30/13
Niederkassel
(Siegkreis) 11/43
Niederkastenholz.. 11/39
Niederkaufungen.. 10/17
Nieder-Kinzig 19/13
Niederkirch 5/50
Niederkirchen 13/91
— b. Deidesheim 13/96
— i. Ostertal ... 13/93
Niederkleen 10/41
Niederklein..... 10/18
Nieder Kleinaupa.. 36/21
Nieder-Klingen ... 19/12
Niederklobikau ... 6/33
Nieder Koblitz.... 36/15
Nieder Kolbendorf 36/21
Nieder Kostenz... 11/11
Nieder Kränig 3/29
Nieder Kreibitz ... 36/22
Niederkreuzstetten,
Markt 29/16
Niederkrossen 17/18
Nieder Krüchten.. 11/56
Nieder Krupai.... 36/9
Niederkumbd 11/11
Nieder Kunzendorf 5/7
— 5/53
Niederlaasphe 9/53
Niederlahnstein,
Stadt 10/36
Niederlamitz 13/142
Niederland *13*/77
Niederlandin 3/6
Niederlangen 8/47
Nieder Langenau.. 5/11
— 5/31
— 36/13
Nieder Langenöls.. 5/38
Niederlauch 11/49
Niederlauer..... 13/163
Niederlauken 10/40
Niederlauterbach.. 13/21
Niederlauterstein.. 14/8
Nieder Lehme 3/7
Niederleierndorf... 13/70
Niederleis 29/16
Niederlemp..... 10/41
Niederlepte..... 24/8
Nieder Leschen ... 5/43
Nieder Lesten 5/10
Nieder Leutensdorf 36/7
Niederlibbach..... 10/38
Nieder Lichtenau.. 5/38
Niederlichtenau... 14/6
— 14/24
Nieder Lichten-
walde..... 36/9
Nieder Lichwe.... 36/49
Nieder-Liebersbach 19/8
Nieder Liebich ... 36/5
Nieder Linde 5/38
Nieder Lindewiese. 36/44
Niederlindhart.... 13/55
Niederlinxweiler .. 27/8
Nieder Lipka 36/46
Niederlistingen.... 10/24
Niederlöstern 11/48
Niederlommatzsch 14/26
Niederlosheim 11/48
Nieder Ludwigsdorf 5/31
Nieder Lübbichow 3/29
Niederlützingen... 11/8
Niederlungwitz ... 14/7
Niederlustadt 13/90
Niedermander-
scheid 11/52
Niedermarsberg,
Stadt 9/44
Niedermarschacht 8/33
Niedermehlen..... 11/49
Niedermehnen 9/24
Niedermeilingen... 10/38
Niedermeiser 10/15
Niedermendig..... 11/8
Niedermennig..... 11/51
Niedermerz..... 11/59
Niedermirsberg ... 13/114
Niedermittlau 10/11
Nieder-Mockstadt . 19/10
Nieder-Modau 19/11
Niedermöllern 6/39
Niedermöllrich ... 10/19
Nieder-Mörlen 19/14
Niedermörmter ... 11/31
Niedermörsbach... 10/34
Niedermohr 13/91
Nieder Mohrau.... 36/46
— 36/53
Nieder Mohren.... 36/6
Nieder Mois 5/14
— 5/40
Nieder-Moos 19/17
Niedermoschel.... 13/98
Niedermotzing.... 13/71
Nieder Mühl 29/17
Niedermülsen 14/7
Niedermünchsdorf 13/76
Niedermurach 13/61
Niedernau, Bad... 15/32
Niedernberg..... 13/164
Niederndodeleben . 6/19
Niederndorf..... 9/50
— 13/51
— 13/123
— 13/136
— 17/13
— 34/5
Niederndorferberg 34/5
Niederneisen..... 10/37
Nieder Nemaus ... 36/21
Niedernetphen.... 9/50
Niederneuching ... 13/10
Niederneukirchen . 30/10
Nieder Neundorf.. 5/42
Nieder-
neuschönberg... 14/22
Niedernhall, Stadt 15/21
Niedernhausen ... 10/31
— 19/12
Niedernholz 26/2
Niedernissa..... 6/50
Niedernjesa 8/17
Niedernondorf 29/27
Niedernsill 33/6
Niedernstöcken ... 8/8
Niederntudorf 9/20
Niedernwöhren ... 26/2
Niederoberbach... 13/117
Nieder-, Ober-)//
Eulowitz (Neu-.. 14/19
(Nieder-, Ober-)//
Kotitz..... 14/25
Niederoberrod 10/38
Niederoberweiler.. 11/8
Nieder Ochten-
hausen..... 8/39

Niederoderwitz ... 14/28
Niederöblarn 31/11
Niederöfflingen ... 11/52
Niederölfen..... 11/3
Nieder Oels..... 36/13
Nieder-Ofleiden ... 19/6
Nieder-Ohmen 19/6
Nieder-Olm 19/18
Niederorke..... 10/8
Niederorschel..... 6/51
Nieder Ossig..... 6/28
Niederottendorf... 14/27
Niederotterbach... 13/88
Nieder Paulowitz.. 36/48
Nieder Penzighammer..... 5/31
Niederperlesreut .. 13/80
Niederpierscheid .. 11/49
Niederpleis..... 11/43
Niederplöttbach... 29/27
Niederpöllnitz 17/13
Niederpöring 13/76
Nieder Politz..... 36/5
Nieder Pomsdorf.. 5/7
Niederpoyritz..... 14/21
Nieder Prausnitz.. 36/13
Nieder Preschkau . 36/20
Nieder Pritschen .. 5/28
Niederprüm 11/49
Niederquembach .. 10/41
Niederraden..... 11/9
— 11/46
Nieder-Ramstadt.. 19/11
Niederrathen 5/8
Nieder Rauden ... 36/57
Niederraunau..... 13/178
Nieder Rebire 36/15
Nieder Reichenbach 5/31
Niederreisbach.... 13/44
Niederreißen..... 17/24
Niederreuth 36/25
Niederrieden..... 13/181
Niederrimbach.... 15/24
Niederrimsingen .. 16/11
Niederrode..... 10/10
— (Kreis Neustadt O. S.).. 5/57
Nieder-Roden..... 19/12
Niederrodenbach.. 10/12
Niederröblingen... 17/24
Niederrödern 14/23
Nieder Rokitai.... 36/9
Nieder-Rosbach... 19/14
Niederrossau 14/38
Niederroßbach.... 10/29
— 10/34
Niederroßla 17/24
Niederroth 13/8
Nieder Rudelsdorf. 5/38
Niederrunding.... 13/42
Niederrußbach.... 29/12
Nieder Saathen ... 3/29
Niedersachswerfen. 6/45
Niedersaida 14/8
Nieder Salzbrunn.. 5/21
Niedersaubach.... 27/6
Nieder-Saulheim .. 19/7
Niedersayn..... 10/34
Niederscheden 8/21
Niederscheidweiler 11/52
Niederscheld..... 10/29
Niederschelden.... 9/50
Niederscheyern ... 13/21
Niederschindmaas. 14/7
Nieder Schleidern . 10/6
Niederschleinz 29/10
Niederschlema 14/48
Niederschlettenbach..... 13/97
Niederschmalkalden 17/17
Nieder Schmardt.. 5/53
Niederschmiedeberg..... 14/8
Niederschmon 6/34
Niederschneiding.. 13/71
Niederschöna..... 14/22
Nieder Schönbrunn 5/38
Niederschönenfeld. 13/183
Nieder Schönfeld.. 5/27
Niederschönhagen . 25/1
Niederschopfheim . 16/17
Niederschrems 29/9
Niederschwedeldorf 5/8
Niedersedlitz 14/21
Niedersee 1/39
Nieder Seefeld 3/8
Niederseelbach.... 10/38
Nieder-Seemen.... 19/10
Niederseidewitz... 14/27
Nieder Seifersdorf. 5/42
Niederseiffersdorf . 5/51
Niederselters 10/30
Niedersetzen..... 9/50
Niedersfeld..... 9/44
Niedersgegen 11/46
Niedershausen 10/32
Niedersickte..... 21/3
Nieder Siegersdorf. 5/29
Niedersohren 11/12
Niedersommerkau. 37/15
Niedersonthofen .. 13/187
Nieder Soor 36/21
Niederspay..... 11/10
Niederspier..... 17/21
Niedersprockhövel. 9/45
Niederstadtfeld ... 11/47
Niederstaufen..... 13/179
Niederstaufenbach. 13/93
Niederstedem..... 11/46
Niedersteina..... 14/24
Niedersteinbach... 13/146
— sächs. Anteil.. 14/38
Niedersteine..... 5/8
— O. S..... 5/50
Niedersteinebach.. 11/3
Nieder Steinkirch . 5/38
Niederstepanitz... 36/13
Niederstetten, Stadt..... 15/24
Niederstimm 13/15
Nieder-Stoll..... 19/17
Niederstotzingen, Stadt..... 15/18
Nieder Stradam... 5/9
Niederstrahwalde . 14/25
Niederstriegis..... 14/34
Nieder Struse..... 5/5
Niedersulz 29/8
Niedersynderstedt. 17/24
Niedert..... 11/10
Niedertaufkirchen. 13/19
Nieder Tenzel..... 36/15
Niederthal 30/7
Niederthalhausen . 10/20
Niederthalheim ... 30/16
Nieder Thiemendorf..... 5/38
Nieder Thomaswaldau 5/27
Niedertiefenbach.. 10/32
— 10/37
Nieder Topfstedt.. 6/50
Niedertraubling... 13/67
Niedertrebra 17/24
Niederüttfeld..... 11/49
Nieder Ullersdorf.. 3/38
— 36/11
— 36/46
Niederumelsdorf .. 13/49
(Nieder- u. Ober-)// Colmnitz..... 14/22
—//Crossen 14/38
—//Crostau..... 14/19
—//Meusegast ... 14/27
Niederurff..... 10/9
Niedervellmar 10/17
Niederviehbach ... 13/44
Niedervorschütz... 10/19
Niederwald..... 10/18
Niederwaldkirchen 30/13
Niederwalgern 10/18
Niederwallmenach. 10/36
Niederwalluf..... 10/35
Niederwambach... 11/9
Niederwangen 15/37
Nieder Waroldern . 10/22
Niederwartha..... 14/26
Niederwasser 16/18
Nieder Weidbach.. 10/28
Niederweiden O. S. 5/53
Niederweidingen .. 11/46
Niederweiler..... 11/12
— 11/46
— 16/15
Niederweimar..... 10/18
Niederweis..... 11/46
Nieder-Weisel..... 19/14
Nieder Weistritz .. 5/18
Nieder Werbe..... 10/5
Nieder Werbig.... 3/19
Niederwerrn..... 13/166
Niederwerth..... 11/5
Nieder Wessig 36/15
Niederwetter 10/18
Niederwetz..... 10/41
Niederweyer..... 10/30
Niederwiera 17/10
Niederwiesa 14/6
Nieder-Wiesen 19/7
Niederwihl..... 16/4
Nieder Wildgrub .. 36/45
Niederwillingen ... 17/11
Niederwinden..... 16/10
Niederwinkel 14/7
Niederwinkling ... 13/40
Nieder Wittig..... 36/16
Nieder-Wöllstadt.. 19/14
Nieder Wölsdorf .. 36/21
Niederwölz..... 31/13
Niederwörresbach . 11/4
Nieder Wünsch ... 6/33
Niederwürschnitz . 14/9
Niederwürzbach... 27/7
Niederwutzen..... 3/29
Niederzahden *4/13a*
Nieder Zauche 5/43
Niederzehren 37/29
Niederzell..... 10/21
Niederzeuzheim... 10/30
Niederzier..... 11/55
Niederzimmern ... 17/24
Niederzissen..... 11/2
Niedewitz..... 3/41
Niefern..... 16/25
Niefernheim..... 13/92
Niegeroda..... 14/23
Niegripp..... 6/10
Nieheim, Stadt... 9/23
Niehl..... 11/46
Niehmen..... 5/16
Niehorst..... 9/19
Nieklitz..... 20/8
Nieköhr//Groß.... 20/10
—//Klein..... 20/10
—//Neu..... 20/10
Niekosken..... 4/37
Niekrenz..... 20/12
Niel..... 11/31
Nielebock..... 6/11
Niemberg..... 6/35
Niemegk..... 6/27
—, Stadt 3/19
Niemerlang..... 3/12
Niemes, Stadt.... 36/9
Niemitzsch..... 3/28
Niemtsch 5/35
Niemtschau 36/37
Nienberge..... 9/12
Nienbergen..... 8/30
Nienborg, Wiegbold 9/7
Nienborstel..... 7/15
Nienbrügge..... 26/2
Nienbüttel 7/15
Nienburg a./Weser, Stadt..... 8/9
Nienburg, Stadt .. 24/6
Niendorf..... 3/8
— 6/8
— 7/19
— 8/34
— 20/7
— 20/8
— 20/10
— 20/12
— 20/13
—, Amtsbezirk Anker..... 7/9
— a./Stecknitz.. 7/9
— b. Alt Jabel.. 20/9
— b. Ludwigslust 20/9
—, Dorf//Groß... 20/11
—//Groß..... 7/17
—//Hohen 20/17
—//Klein 20/11
— I..... 8/36
— II..... 8/36
Niengraben// Idensermoor-... 8/5
Nienhagen 6/12
— 8/21
— 8/22
— 8/29
— 8/31
— 25/1
— 25/2
— b. Bentwisch.. 20/12
— b. Groß Wokern..... 20/7
— b. Lalendorf .. 20/7
—//Groß..... 20/17
— über Doberan, Ostseebad.... *20/12*, 20/12
Nienhof..... 8/29
—//Deutsch 7/15
Nienhusen..... 20/12
Nienkattbek..... 7/15
Nienover..... 8/22
Nienstädt..... 26/2
Nienstedt..... 6/36
— 8/4
— 8/10
— 8/14
— 8/23
Nienwalde..... 8/30
Nienwedel..... 8/30
Nienwohld 7/19
Nienwohlde 8/36
Niepars..... 4/8
Nierendorf..... 11/2
Niersbach..... 11/52
Nierst..... 11/30
Nierstein..... 19/18
Niesau..... 24/7
Nieschütz..... 14/26
Niese..... 25/1
Niesen..... 9/27
Niesewanz..... 4/39
Niesgrau..... 7/8
Niesig..... 10/10
Nieska..... 14/23
Niesky, Stadt 5/42
Nieste..... 10/17
Nietleben..... 6/35
Nietwerder..... 3/14
Nieukerk..... 11/28
Nievenheim..... 11/29
Nievern..... 10/36
Niewald..... 25/1
Niewedde..... 8/54
Niewerle..... 3/38
Niewisch..... 3/33
Niewitz..... 3/32
Niex..... 20/12
Nikitsch..... 29/20
Nikl..... 36/57
Niklasberg, Stadt. 36/19
Niklasdorf..... 5/7
— 5/18
— 5/19
— 5/51
— 31/10
— 36/31
—, Markt..... 36/44
Niklasfähre..... 5/49
Niklaskirchen..... 37/33
Niklasreuth..... 13/18
Nikles..... 36/50
Niklowitz..... 36/55
Nikola an der Donau, Markt// Sankt..... 30/11
Nikolai//Sankt.... 31/11
— im Sausal// Sankt..... 31/9
— ob Draßling// Sankt..... 31/9
Nikolaiken, Stadt. 1/39
Nikolaus//Sankt .. 27/5
Nikolaus im Burgenland//Sankt . *31/5*
Nikolausberg..... 8/17
Nikolausdorf..... 5/38
Nikolausrieth..... 6/36
Nikolsburg, Stadt. 29/19
Nikolschmiede.... 5/43
Nikolsdorf..... 32/5
Nikolstadt..... 5/39
Nilbau..... 5/30
Nimburg..... 16/10
Nimkau..... 5/14
Nimmersath..... 5/36
Nimmersatt..... 1/25
— 36/21
Nimptsch, Stadt.. 5/17
Nimritz..... 17/19
Nimsdorf//Groß... 5/48
—//Klein 5/48
(= Nimshuscheid)// Huscheid..... 11/49
Nimvorgut..... *36/26*
Nindorf..... 7/15
— 7/20
— 8/29
— 8/33
— 8/40
— 8/42
— 8/43
—//Drögen- 8/34

4 Pommern, **5** = **5 A** (1—43) Niederschlesien und **5 B** (44—79) Oberschlesien, **6** Prov. Sachsen, **7** Schleswig-Holstein, **15** Württemberg, **16** Baden, **17** Thüringen, **18** Hamburg, **19** Hessen, **20** Mecklenburg, **21** Braunschweig, **22** Oldenburg, **31** Steiermark, **32** Kärnten, **33** Salzburg, **34** Tirol, **35** Vorarlberg, **36** Sudetenland, **37** Danzig-Westpreußen, **38** Wartheland.

Ninikow 4/23
Nipkau//Groß 37/30
Nippe//Röhrigshof mit..... 10/14
Nippern..... 5/14
Nipperwiese 4/9
Nippoglense 4/30
Nipter..... 3/34
Nirkendorf..... 17/10
Nirklowitz..... *36/43*
Nirmsdorf..... 17/24
Nirnharting 13/17
Nirsching 13/63
Nischwitz 14/35
— 17/13
— 17/23
Nispitz 29/26
Nißma..... 6/41
Nißmenau..... 3/38
Nißmitz..... 6/34
Nister 10/34
— -Möhrendorf.. 10/34
Nisterberg..... 11/3
Nistiz..... 5/22
Nitscha..... 31/17
Nitschaberg 31/17
Nitschareuth 17/15
Nitschenau..... 36/55
Nitschendorf 5/18
Nittel..... 11/50
Nittenau, Markt.. 13/69
Nittendorf 13/67
Nittersdorf..... 5/51
Nittingen 13/185
Nittken..... 1/32
Nittritz..... 5/33
Nitz..... 11/8
Nitzahn..... 6/11
Nitzau..... 13/39
Nitzendorf//Gräfen-und 17/17
Nitzenhausen..... 15/21
Nitzing 29/23
Nitzlbuch 13/46
Nitzlin..... 4/29
Nitznow 4/6
Nitzow 3/18
Nitzschka..... 14/35
Nixdorf, Stadt ... 36/18
Nobel..... 37/15
Nobitz..... 17/10
Nochern 10/36
Nochten 5/42
Nockenthal//Rötsweiler-..... 11/4
Nöbdenitz..... 17/13
Nöbeln 14/38
Nöblin//Steinhöfel- 4/15
Nöchling, Markt.. 29/15
Nöda..... 17/24
Nödenitzsch 17/10
Nöggenschwiel.... 16/8
Nöhagen..... 29/13
Nöham 13/64
Nöpke..... 8/8
Noer 7/5
Nörde 9/27
Nörditz..... 17/10
Nördlingen, Stadt *13/169i*, 13/185
Nörenberg, Stadt.. 4/15
Nörten-Hardenberg, Flecken... 8/22
Nörtershausen 11/10
Nörvenich..... 11/55
Nösberts-Weidmoos 19/17
Nösel//Ober 36/15
Nößwartling..... 13/42
Nöstach..... 29/5
Nöthen 11/62
Nöthnitz..... 14/33
Nötting..... 13/21
Nöttingen..... 16/25
Nöttnicken..... 1/12
Növenthien..... 8/36
Nogathau 37/17
Nohen..... 11/4
Nohfelden..... 11/4
Nohn..... 11/2
— 11/50
Nohnen..... 1/2
Nohra 6/45
— 17/24
Noiken 1/20
Nokowitz 36/14
Noldau 5/13
Noldental..... 1/21
Nolle..... 8/53
Nollendorf 36/3
Nomborn 10/39
Nondorf 29/9
— bei Grünau .. 29/24
Nonnberg 13/6
Nonnendorf 3/8
Nonnenhorn..... 13/179
Nonnenroth 19/15
Nonnenweier 16/13
Nonnersdorf..... 29/13
Nonnewitz 6/39
Nonnweiler..... 11/51
Nonrod 19/12
Norath 11/10
Norbuden..... 1/22
Norby-Boklund... 7/5
Nord, Forst, Gtsbez.//Oppeln 5/57
Nordahn..... 8/40
Nordassel..... 21/7
Nordballig 7/8
Nordbögge 9/52
Nordborchen 9/26
Nordburg 8/29
Norddeich..... 7/11
Norddinker..... 9/52
Norddorf..... 7/21
— 9/47
Norddrebber..... 8/31
Nordeck 10/18
Nordel..... 8/9
Norden, Stadt.... 8/58
Nordenbeck 10/6
Nordenberg 13/135
Nordenburg, Stadt 1/4
Nordende//Groß .. 7/13
—//Klein 7/13
Nordendorf..... 13/172
Nordenfeld..... 1/21
Nordenham, Stadt 22/9
Nordenstadt..... 10/31
Norderbrarup..... 7/16
Norderfriedrichskoog..... 7/6
Norderheistedt.... 7/11
Norderney 8/58
Norderstapel 7/16
Norderwisch..... 7/20
Norderwöhrden ... 7/11
Nordgeorgsfehn ... 8/57
Nordgermersleben. 6/9
Nordgoltern 8/7
Nordhackstedt.... 7/8
Nordhalben 13/125
Nordhalden 16/3
Nordhastedt..... 7/20
Nordhausen 3/29
— 8/54
— 15/4
— 15/19
—, Stadt 6/44
Nordheim..... 13/151
— 13/172
— 15/19
— 17/17
— 19/20
—//Markt..... 13/136
— v. d. Rhön ... 13/161
Nordhemmern 9/25
Nordhofen 10/39
Nordholz..... 8/4
— 8/45
— 13/175
Nordhorn, Stadt.. 8/49
Nordingen..... 5/10
Nordkampen 8/31
Nordkirchen..... 9/11
Nordleda..... 8/40
Nordmarsch 7/10
Nordrach 16/18
Nordrheda u. Ems 9/28
Nordschwaben 16/4
Nordsehl..... 26/2
Nordsteimke..... 21/5
Nordstemmen 8/14
Nordstetten 13/120
— 15/20
Nordstrand..... 7/10
Nordsulingen 8/3
Nordvelen..... 9/9
Nordwald 9/51
Nordwalde 9/14
Nordweil..... 16/10
Nordwohlde 8/4
Noreia..... 31/13
Norf..... 11/29
Norgaardholz..... 7/8
Norgau 1/12
Norgehnen 1/12
Norheim 11/7
Norkaiten, Gtsbez. 1/23
Norken 10/34
Norkitten 1/24
Nornheim..... 13/174
Norsingen..... 16/11
Norstedt..... 7/10
Northeim, Stadt.. 8/22
Northen 8/7
Nortmoor..... 8/57
Nortorf..... 7/18
—, Stadt 7/15
Nortrup-Loxten... 8/48
Norwieden 1/19
Nosadl..... 36/8
Noschkowitz..... 14/34
Noßberg 1/6
Noßdorf *3/38*
Nossen//Groß..... 5/7
—, Stadt... *14/26*, 14/26
—//Wenig 5/7
Nossendorf..... 4/11
Nossentiner Hütte 20/16
Nossin//Groß 4/30
—//Klein..... 4/30
Noßwitz 14/38
—..... 14/47
Nostiz 14/25
Nostorf 20/8
Noswendel 11/48
Nothfelden..... 10/24
Nothweiler..... 13/97
Notisten//Groß ... 1/33
—//Klein..... 1/33
Notrienen..... 1/17
Notscheid..... 11/9
Nottensdorf 8/43
Nottersdorf..... 13/61
Nottfeld 7/16
Nottleben..... 6/50
Nottuln 9/12
Notzendorf 37/28
Notzing 13/10
Notzingen 15/26
Notzkow 4/29
Noviand//Maring-. 11/45
Nowag 5/56
Nucknitz 14/24
Nudelbaum s. Modlitbow ... 36/16
Nudersdorf 6/40
Nudow 3/15
Nübbel 7/15
Nübel 7/8
— 7/16
Nüdlingen 13/156
Nümbrecht 11/41
Nünchritz 14/23
Nünschweiler..... 13/97
Nürburg 11/2
Nürnberg 36/43
—, Stadt der Reichsparteitage 13/108
Nürschan, Stadt.. 36/35
Nürtingen, Stadt.. 15/26
Nüßdorf 5/49
Nüst 10/16
Nütschow..... 20/12
Nüttermoor 8/57
Nützen 7/17
Nüven..... 8/51
Nüziders..... 35/1
Nufringen 15/8
Nuhr//Groß 1/13
—//Klein 1/13
Nunkas..... 13/46
Nunkirchen 11/48
Nunsdorf 3/15
Nunzenried 13/61
Nurn 13/125
Nursch 29/12
Nusbaum 11/46
Nusplingen 15/6
Nußbach 13/93
— 16/7
— 16/17
— 30/8
Nußbaum..... 11/7
— 16/25
Nußberg 1/34
Nußbühl..... 13/172
Nußdorf 1/29
— 13/22
— 13/27
— 13/94
— 15/35
— 16/6
— 32/5
— 33/4
— am Attersee.. 30/16
— an der Traisen 29/21
Nusse 7/9
Nussendorf 29/15
Nußloch, Marktfl. 16/30
Nußtal 1/31
Nustrow 20/12
Nutha..... 24/8
Nuthagen 4/34
Nutschnitz//Groß . 36/15
Nutteln 7/15
— 20/17
Nuttlar..... 9/48

O

Obbach..... 13/166
Obbornhofen 19/15
Obdach, Markt ... 31/8
Obdachegg 31/8
Obdrup..... 7/16
Obendorf..... 17/16
Obenhausen..... 13/175
Ober-Abtsteinach . 19/8
Oberachdorf..... 13/67
Oberachern..... 16/23
Oberachmann..... *30/16*
Oberacker..... 16/22
Oberaden 9/52
Ober Adersbach... 36/6
Oberähren..... 11/9
Oberafferbach..... 13/147
Oberahr..... 10/34
Oberaich..... 31/2
Oberaichbach..... 13/53
Oberaign..... 13/43
Oberailsfeld 13/133
Oberalba..... 17/12
Oberalben..... 13/93
Ober Albendorf... 36/21
Oberalbertsdorf... 14/49
Oberalpfen 16/8
Oberalteich..... 13/40
Oberaltenbernheim 13/140
Oberaltertheim.... 13/167
Oberalting..... 13/25
Ober Altstadt, Markt 36/21
Ober Alvensleben.. 3/30
Oberammergau ... 13/14
Oberampfrach 13/117
Oberamt..... 29/22
Oberappenfeld 10/9
Oberarnbach..... 13/91
Oberarnsdorf 17/10
— 29/13
Oberasbach..... 13/119
— 13/120
Oberaschenbach... 10/16
Ober Asphe 10/8
Oberau 5/41
— 13/14
— 14/26
— 19/10
Oberaudenhain.... 6/38
Oberaudorf..... 13/22
Oberauerbach..... 13/100
— 13/182
Oberaula..... 10/25
Oberauroff 10/38
Oberaußem..... 11/37
Oberbaar..... 13/183
Oberbach 13/148
Oberbachem..... 11/38
Oberbachern..... 13/5
— 13/8
Oberbachheim 10/36
Oberbalbach..... 16/34
Oberbaldingen 16/2
Oberbalzheim..... 15/7
Oberbauerschaft .. 9/24
Ober Baumgarten. 5/36
— 29/17
Oberbechingen.... 13/171
Ober-Beerbach.... 19/11
Oberbeisheim..... 10/9
Ober Bellmannsdorf..... 5/38
Oberbergen..... 13/16
— 16/11
Oberbergern..... 29/13
Oberbergkirchen .. 13/19

Oberbergstraße ... 9/51
Oberberken ... 15/36
Oberbernbach ... 13/5
Ober Berzdorf ... 36/11
— ... 36/16
Oberbessenbach ... 13/147
Ober-Bessingen ... 19/15
Oberbettingen ... 11/47
Oberbeuren ... 13/176
Oberbiberg ... 13/30
Oberbibrach ... 13/46
Oberbieber ... 11/9
Oberbiel ... 10/41
Ober Bielau ... 5/31
Oberbildein ... 31/5
Oberbillig ... 11/51
Oberbillingshausen 8/17
Oberbimbach ... 10/10
Oberbleichen ... 13/178
Oberbobritzsch ... 14/22
Oberbodnitz ... 17/23
Oberböbingen ... *15/15*
Ober Bögendorf ... 5/18
Oberböhmsdorf ... 17/20
Oberbösa ... 6/50
Oberboihingen ... 15/26
Oberbolheim ... 11/55
Oberbränd ... 16/16
Oberbrambach ... 14/46
Ober Brand ... 36/39
Oberbrechen ... 10/30
Ober-Breidenbach ... 19/6
Oberbreisig ... 11/2
Oberbreitzbach ... 10/16
Oberbrombach ... 11/4
Oberbruch ... 11/58
— ... 16/23
Oberbruck ... 13/50
Oberbrüden ... 15/5
Oberbrunn ... 13/25
— ... 13/139
Oberbuchen ... 13/26
Oberbuchfeld ... 13/58
Oberburgkirchen ... 13/6
Obercarsdorf ... 14/20
Ober-)//Colmnitz (Nieder- u. ... 14/22
Obercrinitz ... 14/49
Ober-)//Crossen (Nieder- u. ... 14/38
Ober-)//Crostau (Nieder- u. ... 14/19
Obercunnersdorf ... 14/20
— ... 14/25
Oberdachstetten ... 13/109
Ober Dammer ... 5/41
Oberdanegg ... 29/18
Oberdeggenbach ... 13/55
Oberdiebach ... 11/10
Oberdielbach ... 16/32
Oberdielfen ... 9/50
Oberdiendorf ... 13/63
Oberdießen ... 13/176
Ober Dieten ... 10/28
Oberdigisheim ... 15/6
Oberding ... 13/10
Oberdischingen ... 15/11
Oberdörfl ... 32/4
Oberdollendorf ... 11/43
Oberdolling ... 13/15
Oberdorf ... 6/45
— ... 13/5
— ... 14/7
— ... 14/9
— ... 31/4
— ... 31/17
— ... 36/40
— ... 36/46
Oberdorf am Ipf ... 15/4
— im Burgenland 31/14
—//Markt ... 13/180
Oberdorfelden ... 10/12
Oberdorla ... 6/48
Oberdornlach ... 13/126
Oberdrauburg, Markt ... 32/7
Oberdrees ... 11/38
Oberdreis ... 11/9
Oberdreisbach ... 11/3
Oberdresselndorf ... 9/50
Ober Drewic ... 36/6
Oberdrosen ... 31/4
Oberdünzebach ... 10/7
Oberdürenbach ... 11/2
Oberdürnbach ... 29/10
Oberdürrbach ... 13/167
Oberduschnitz ... 36/13
Oberebersbach ... 13/163
Ober Ebersdorf ... 36/20
Oberedlitz ... 29/24
Oberegg ... 13/178
— ... 13/182
Obereggenen ... 16/15
Obereggingen ... 16/8
Oberehe ... 11/47
Oberehrenbach ... 13/118
Obereichstätt ... 13/115
Ober Einsiedel ... 36/18
Obereisenbach// Sankt Julian- ... 13/93
Ober Eisenhausen ... 10/28
Obereisenheim, Markt ... 13/151
Obereisesheim ... 15/19
Ober Eißeln ... 1/28
Oberelbert ... 10/39
Oberelchingen ... 13/184
Ober Elfringhausen 9/45
Oberelldorf ... 13/139
Oberellen ... 17/12
Oberellenbach ... 10/20
— ... 13/55
Oberellgoth ... 36/56
Ober Ellguth ... 5/50
— ... 5/53
Oberelsbach ... 13/163
Oberelsdorf ... 14/38
Oberelsungen ... 10/24
Oberelvenich ... 11/39
Oberelz ... 11/8
Oberembt ... 11/37
Oberemmel ... 11/51
Oberemmendorf ... 13/115
Oberempfenbach ... 13/54
Oberems ... 10/31
Oberende//Oberwald ... 8/8
Oberense ... 9/51
Ober Ense ... 10/6
Oberentersbach ... 16/18
Obereppach ... 15/27
Obererbach ... 10/39
— (Westerwald) ... 11/3
Oberergoldsbach ... 13/70
Obererlbach ... 13/120
Ober-Erlenbach ... 19/14
Ober Erlitz ... 36/46
Obererthal ... 13/152
Oberesch ... 27/6
Obereschach ... 16/7
Ober-Eschbach ... 19/14
Obereschenbach ... 13/152
Oberessendorf ... 15/7
Obereßfeld ... 13/158
Obereuerheim ... 13/166
Obereulenbach ... 13/70
Ober-)//Eulowitz (Neu-, Nieder-, ... 14/19
Oberfahlheim ... 13/184
Oberfahrenbach ... 31/9
Oberfeistritz ... 31/17
Oberfeld ... 10/16
— ... 37/29
Oberfeldbrecht ... 13/131
Oberfelden ... 13/135
Oberfeldkirchen ... 13/27
Oberfell ... 11/10
Oberfellabrunn ... 29/10
Oberfellendorf ... 13/114
Oberferrieden ... 13/132
Ober-Finkenbach ... 19/13
Oberfinning ... 13/16
Oberfinningen ... 13/171
Oberfischach ... 15/17
Oberfischbach ... 9/50
— ... 10/37
— ... 13/26
Oberflacht ... 15/33
Oberfladnitz ... 29/10
— ... 31/17
Oberfladungen ... 13/161
Oberflockenbach ... 16/31
Ober-Flörsheim ... 19/7
Ober-Florstadt ... 19/14
Oberfrankenhain ... 14/33
Oberfrankenohe ... 13/46
Oberfrauendorf ... 14/20
Oberfrauenwald ... 13/80
Oberfröschau ... 29/26
Oberfrohna, Stadt 14/5
Oberfucha ... 29/13
Oberfüllbach ... 13/112
Oberg ... 8/24
Obergänserndorf ... 29/12
Ober Gallitsch ... 30/7
Obergangkofen ... 13/53
Obergartzem ... 11/39
Obergebra ... 6/45
Obergeckler ... 11/46
Obergeis ... 10/14
Obergeißendorf ... 17/15
Ober Gennin ... 3/30
Ober Georgenthal, Stadt ... 36/7
Ober Gerlachsheim 5/38
Obergermaringen ... 13/176
Obergessertshausen 13/178
Obergettengrün ... 14/46
Obergimpern ... 16/33
Oberginsbach ... 15/21
Obergladbach ... 10/38
Ober Gläsersdorf ... 5/41
Oberglaim ... 13/53
Ober Glaucha ... 6/28
Ober Glauche ... 5/20
Oberglauheim ... 13/171
Ober-Gleen ... 19/6
Oberglogau, Stadt. 5/57
Oberglottertal ... 16/11
Obergnas ... 31/4
Obergneus ... 17/23
Ober Godrisch ... 36/40
Ober Görisseiffen ... 5/40
Ober Görzig ... 3/34
Obergondershausen 11/10
Obergoßzell ... 13/42
Ober Gostitz ... 36/44
Obergrabern ... 29/10
Obergräfenhain ... 14/38
Obergrafendorf, Markt ... 29/21
Ober Graupen ... 36/19
Obergreißlau ... 6/39
Obergrenzebach ... 10/25
Obergriesbach ... 13/5
Obergriesheim ... 15/19
Obergröningen ... 15/15
Obergrombach ... 16/22
Ober Groschum ... 30/9
Obergroßau ... 31/17
Obergrub ... 29/10
Obergruben ... 10/16
Obergrünbach ... 29/13
— ... 29/24
Obergruna ... 14/26
Ober Grund ... 36/22
— ... 36/44
Obergrunstedt ... 17/24
Obergude ... 10/20
Obergünzburg, Markt ... 13/180
Oberhaag ... 31/9
Oberhaching ... 13/20
Oberhäslich ... 14/20
Oberhaid ... 10/39
— ... 13/110
— ... 13/65
Ober Haid, Markt. 30/7
Oberhaidelbach ... 13/132
Oberhain ... 17/18
—//Langenleuba- ... 14/38
Ober Halbendorf ... 5/38
Ober Hals ... 36/31
Oberhambach ... 11/4
Ober Hanichen ... 36/16
Oberhannsdorf ... 5/8
Oberharles ... 17/17
Oberharmersbach ... 16/18
Oberharnsbach ... 13/110
Oberhart ... 31/3
Oberharthausen ... 13/71
Oberhartheim ... 13/15
Ober Hartmannsdorf ... 5/43
Oberhasel ... 17/18
Oberhaselbach ... 13/55
Oberhattert ... 10/34
Oberhatzkofen ... 13/70
Oberhaugstett ... 15/9
Oberhaun ... 10/14
Oberhaunstadt ... 13/15
Oberhausen ... 10/39
— ... 11/7
— ... 11/62
— ... 13/29
— ... 13/52
— ... 13/88
— ... 13/100
— ... 13/183
— ... 13/184
— ... 16/10
— ... 16/22
— a. d. Appel ... 13/98
—//Duchroth- ... 13/98
—, Stadt ... 11/20
Oberhautzenthal ... 29/12
Oberhees ... 9/50
Oberheimbach ... 11/10
Oberheinsdorf ... 14/47
Ober Heinzendorf ... 36/57
Oberheldrungen ... 6/29
Oberhembach ... 13/58
Ober Hennersdorf ... 36/17
Oberhermanitz ... 36/49
Ober Hermsdorf ... 5/56
Oberhermsdorf ... 14/21
Oberhermsgrün ... 14/46
Oberhersdorf ... 11/49
Oberherwigsdorf ... 14/28
Ober Herzogswaldau ... 5/29
Oberheuslingen ... 9/50
Ober-Hilbersheim ... 19/9
Ober-Hiltersklingen 19/13
Oberhinkofen ... 13/67
Oberhochstadt ... 13/94
Oberhochstätt ... 13/27
Oberhochstatt ... 13/141
Oberhöchstadt ... 10/33
Oberhöchstädt ... 13/131
Oberhöcking ... 13/52
Oberhölle ... 37/15
Ober-Hörgern ... 19/15
Ober Hörlen ... 10/28
Oberhof ... *4/13a*, 4/12
— ... 5/5
— ... 16/4
— ... 17/14
— ... 20/13
Oberhofen ... 13/19
— ... 30/16
— ... 34/3
— (Ostpr.) ... 1/17
—//Pleisweiler- ... 13/88
Ober Hohendorf ... 5/36
Ober Hohenelbe ... 36/13
Oberhohenried ... 13/153
Oberhohndorf ... 14/49
Oberholsten ... 8/51
Oberholzhausen ... 10/8
Oberholzheim ... 15/7
Oberholzklau ... 9/50
Oberhone ... 10/7
Oberhonnefeld-Gierend ... 11/9
Oberhosenbach ... 11/4
Oberhülsa ... 10/9
Oberhütte ... 37/15
Oberhummel ... 13/11
Oberhundem ... 9/49
Oberickelsheim ... 13/140
Oberiflingen ... 15/13
Oberigling ... 13/16
Oberilm ... 17/11
Oberirsen ... 11/3
Oberisling ... 13/67
Oberissigheim ... 10/12
Oberjahring ... 31/9
Oberjeckenbach ... *11/4*
Oberjesingen ... 15/8
Oberjettingen ... 15/8
Oberjöllenbeck ... 9/19
Ober Johnsdorf ... 5/7
— ... 5/17
— ... 36/49
Oberjosbach ... 10/38
Oberjossa ... 10/25
Oberkahlbude ... 37/15
Oberkail ... 11/52
Oberkaina ... 14/19
Ober-Kainsbach ... 19/13
Oberkaka ... 6/39
Oberkalbach ... 10/21
Oberkammlach ... 13/182
Ober Kamnitz ... 36/20
Ober Kapkeim ... 1/6
Oberkappel ... 30/13
Oberkassel (Siegkreis) ... 11/43
Oberkastl ... 13/6
Oberkatz ... 17/17
Oberkaufungen ... 10/17
Ober Kehle ... 5/20
Oberkemmathen ... 13/113
Oberkerbswalde ... 37/17
Oberkessach ... 15/21
Ober-Kinzig ... 19/13
Oberkirch, Stadt ... 16/17
—//Zewen- ... 11/51
Oberkirchberg ... 15/34

Oberkirchen 9/48
— 11/4
— 29/27
Oberkirn 11/45
Oberkirnach 16/7
Oberklee 36/37
Oberkleen 10/41
Ober Kleinaupa .. 36/21
Ober-Klein-Gumpen 19/13
Oberkleinich 11/45
Ober-Klingen 19/12
Oberklobikau 6/33
Oberknöringen 13/174
Ober Koblitz 36/15
Oberkochen 15/4
Oberköblitz 13/57
Oberköditz 17/18
Oberköllnbach 13/53
Oberköst 13/110
Oberkohlstätten .. 31/14
Ober Kolbendorf .. 36/21
Oberkollbach 15/9
Oberkollwangen ... 15/9
Oberkonnersreuth 13/111
Oberkoskau 17/20
Oberkossa 17/10
Ober Kostenz 11/11
Ober-)//Kotitz (Nieder-, ... 14/25
Oberkotzau 13/124
Ober Kozolup 36/41
Ober Kratzau 36/16
Ober Kreibitz 36/22
Oberkreuzberg 13/47
Oberkreuzstetten .. 29/16
Oberkrumbach ... 13/121
Ober Krupai 36/9
Oberküps 13/139
Ober Kunzendorf . 5/7
— 5/53
Oberkurzheim 31/8
Oberlahnstein, Stadt 10/36
Oberlahr 11/3
Oberlaimbach 13/136
Ober-Lais 19/10
Oberlamm 31/4
Oberlangen 8/47
Ober Langenau ... 5/11
— 5/31
— 36/13
Ober Langendorf . 30/7
— 36/54
Oberlangenstadt .. 13/125
Oberlangheim 13/128
Oberlascheid 11/49
Oberlatein 31/3
Oberlauch 11/49
Oberlauchringen .. 16/8
Oberlauda 16/34
Ober-Laudenbach 19/8
Oberlauken 10/40
Oberlauringen 13/154
Oberlauter 13/112
Oberlauterbach ... 5/36
— 13/21
— 13/70
— 14/45
Oberledinger Domanialmoor, Gtsbez. 8/57
Oberleichtersbach . 13/148
Oberleierndorf 13/70
Oberleinach 13/167
Oberleinleiter 13/114
Oberleiterbach ... 13/139
Oberlembach 29/9
Oberlemnitz 17/20
Oberlemp 10/41
Oberlengenhardt .. 15/9
Oberlengsfeld 10/14
Oberlenningen 15/26
Ober Leschen 5/43
Ober Lesten 5/10
Oberleuken 11/50
Oberleupten 17/10
Ober Leutensdorf, Stadt 36/7
Oberlibbach 10/38
Oberlichtbuchet .. 13/65
Ober Lichtenau .. 5/38
Oberlichtenau 14/5
— 14/24
Ober Lichtenwalde 36/9
Ober Lichwe 36/49
Ober-Liebersbach . 19/8
Ober Liebich 36/5
Oberliederbach ... 10/31
Oberlienz 32/5
Oberliezheim 13/171
Oberlind 13/77
—, Stadt 17/22
Oberlindach 13/123
Ober Linde 5/38
Ober Lindewiese .. 36/44
Oberlindhart 13/55
Ober Lindow 3/31
Oberlinxweiler ... 27/8
Ober Lipka 36/46
Oberlistingen 10/24
Oberlödla 17/10
Oberlöstern 11/48
Ober Lohma 36/27
Oberloiben 29/13
Oberloisdorf 29/20
Ober Lomitz 36/31
Oberloquitz 17/19
Oberlosa 14/47
Ober Ludwigsdorf 5/31
Oberlübbe 9/25
Oberlützingen 11/8
Oberlungitz 31/7
Oberlungwitz, Stadt 14/7
Oberlustadt 13/90
Obermässing 13/122
Obermaiselstein .. 13/187
Obermallebern ... 29/12
Obermarbach 13/8
Obermarchtal 15/11
Obermarkersdorf, Markt 29/10
Obermarsberg, Stadt 9/44
Obermarschacht .. 8/34
Obermarxgrün ... 14/46
Obermaßfeld-Grimmenthal .. 17/17
Obermaubach-Schlagstein 11/55
Obermauerbach .. 13/5
Ober Maxdorf 36/12
Obermedelzen 36/26
Obermedlingen ... 13/171
Obermehlen 11/49
Obermehler 17/21
Obermeilingen 10/38
Obermeiser 10/15
Obermeisling 29/13
Obermeitingen ... 13/16
Obermelsungen ... 10/19
Obermendig 11/8
Obermerzbach ... 13/149
Obermettingen ... 16/8
Ober-)//Meusegast (Nieder- u. 14/27
Obermichelbach .. 13/113
— 13/119
Obermiethnach ... 13/67
Obermillstatt 32/7
Ober Mittlau 5/27
Ober-Mockstadt .. 19/10
Ober-Modau 19/11
Obermögersheim .. 13/113
Obermöllern 6/39
Obermöllrich 10/9
Ober-Mörlen 19/14
Obermörsbach 10/34
Obermohr 13/91
Ober Mohrau 36/46
— 36/53
Ober Mohren 36/6
Ober Mois 5/14
— 5/40
Obermolbitz 17/10
Obermoldau 13/65
Ober-Moos 19/17
Obermoschel, Stadt 13/98
Ober-Mossau 19/13
Obermotzing 13/71
Ober Mühl 29/17
Obermühlbach ... 13/40
— 32/6
Obermühlhausen . 13/16
Obermünchen 13/54
Obermünstertal .. 16/15
Ober-Mumbach ... 19/8
Obermurach 13/61
Obermylau 14/47
Obernalb 29/10
Obernau 9/50
— 11/3
— 13/147
— 15/32
Obernaundorf 14/21
Ober-Nauses 19/12
Obernbeck 9/22
Obernberg 34/3
— am Inn, Markt 30/12
Obernbreit, Markt 13/157
Obernburg 10/8
—, Stadt 13/164
Oberndorf 8/40
— 9/50
— 9/53
— 10/11
— 10/18
— 10/29
— 10/41
— 12/2
— 13/9
— 13/38
— 13/49
— 13/51
— 13/58
— 13/76
— 13/80
— 13/98
— 13/123
— 13/127
— 13/140
— 13/160
— 13/172
— 15/32
— 16/26
— 16/29
— 17/13
— 17/24
— 29/27
— 30/16
— am Neckar, Stadt 15/30
— an der Melk, Markt 29/22
— bei Raabs ... 29/24
— in Tirol 34/4
—, Markt 33/4
Oberneisen 10/37
Obernessa 6/39
Obernesselbach ... 13/140
Obernetphen 9/50
Oberneuberg 31/7
Oberneubrunn 17/16
Oberneuching 13/10
Oberneufnach 13/182
Ober Neugrün 36/29
Oberneukirchen .. 13/19
—, Markt 30/4
Oberneuland-Rockwinkel 23/2
Oberneumais 13/66
Oberneumark 14/49
Ober Neundorf ... 5/31
Oberneureuth 13/79
Oberneuschönberg 14/22
Obernfeld 8/15
Oberngrub 13/110
Obernhain 10/40
Obernhausen 10/10
Obernheim 15/6
Obernheim-Kirchenarnbach 13/91
Obernhof 10/37
Obernick (Warthe) 38/36
Obernigk 5/20
Obernissa 17/24
Obernitz 17/19
— 36/7
Obernjesa 8/17
Obernkirchen, Stadt 8/5
Ober Nösel 36/15
Obernondorf 29/27
Obernried 13/42
Obernsees 13/111
Oberntief 13/140
Oberntudorf 9/20
Obernüst 10/16
Obernwöhren 26/2
Obernzell, Markt .. 13/79
Obernzenn, Markt 13/140
Oberoberndorf ... 13/110
Ober Ochtenhausen 8/39
Oberode 8/21
Oberoderwitz 14/25
Oberöfflingen 11/52
Ober Oels 36/13
Oberölsbach 13/58
Oberötzdorf 13/79
Oberöwisheim 16/22
Ober-Ofleiden 19/6
Ober-Ohmen 19/6
Oberohrn 15/27
Oberolberndorf ... 29/12
Ober-Olm 19/18
Oberopfingen 15/7
Oberoppurg 17/19
Oberorke 10/8
Oberornau 13/28
Oberostendorf 13/176
Ober-Ostern 19/13
Oberottendorf 14/27
Oberotterbach 13/70
— 13/88
Ober Ottitz 5/59
Oberottmarshausen 13/186
Oberparschenbrunn 29/10
Ober Paulowitz ... 36/48
Oberpeiching 13/183
Oberpeißen 24/6
Ober Penzighammer 5/31
Oberperfuß 34/3
Oberperl 11/50
Oberpetersdorf 29/20
Oberpfaffenhofen .. 13/25
Oberpframmern .. 13/9
Oberpfraundorf ... 13/62
Oberpickenhain ... 14/33
Oberpiebing 13/71
Oberpierscheid ... 11/49
Oberpiesting 29/25
Oberpindhart 13/54
Oberpirk 14/47
Ober Plan, Markt . 30/9
Oberpleichfeld 13/157
Oberpleis 11/43
Oberpleiskirchen .. 13/6
Oberpöllnitz 17/13
Oberpöring 13/76
Oberpörlitz 17/11
Ober Politz 36/5
Ober Pomsdorf ... 5/7
Oberpoyritz 14/21
Ober Prauske 5/42
Ober Prausnitz ... 36/13
Oberpreilipp 17/19
Ober Preschkau .. 36/20
Oberpreuschwitz .. 13/111
Ober Priesen 36/14
Ober Pritschen ... 5/28
Oberpullendorf, Markt 29/20
Oberpurkla 31/15
Oberquell, Marktflecken ... 5/30
Oberquembach ... 10/41
Oberrabnitz 29/20
Oberradach 13/113
Oberraden 11/9
— 11/46
Oberrakitsch 31/15
Oberrammingen ... 13/182
Ober-Ramstadt ... 19/11
Oberranschütz ... 14/34
Oberrathen 5/8
Ober Rauden 36/51
Oberravelsbach ... 29/10
Oberreichenau 14/47
Ober Reichenbach. 5/31
Oberreichenbach .. 10/11
— 13/123
— 13/184
— 14/22
— 15/9
Oberreidenbach .. 11/4
Oberreißen 17/24
Oberreith 31/11
Oberreitnau 13/179
Ober Repsch 36/15
Oberrettenbach ... 31/17
Oberretzbach 29/10
Oberreute 13/179
Oberreuth 36/25
Oberried 16/11
Oberrieden 10/23
— 13/182
Oberriedenberg ... 13/148
Oberriexingen, Stadt 15/35
Oberrimbach 13/136
— 15/24
Oberrimsingen ... 16/11
Oberringingen 13/171
Oberrißdorf 6/32
Oberrod 6/49
— 10/34
Oberrodach 13/125
Oberrode 10/10
Ober-Roden 19/12
Oberrodenbach ... 10/12
Oberröblingen 6/36
— am See 6/32
Oberrödern 14/23

Nummern der Reichsgaue, Länder und preußischen Provinzen (halbfette Ziffern): **1** Ostpreußen, **2** Berlin, **3** Mark Brandenburg, **8** Hannover, **9** Westfalen, **10** Hessen-Nassau, **11** Rheinprovinz, **12** Hohenzollerische Lande, **13** Bayern, **14** Land Sachsen, **23** Bremen, **24** Anhalt, **25** Lippe, **26** Schaumburg-Lippe, **27** Saarland, **28** Wien, **29** Niederdonau, **30** Oberdonau,

Oberröppisch 17/13
Oberröslau 13/142
Oberrohn 17/17
Ober Rohnstock .. 5/36
Oberrohr 13/178
— 31/7
Oberrohrbach..... 29/12
Ober Rokitai 36/9
Oberrombach..... 10/16
Oberroning..... 13/70
Ober-Rosbach 19/14
Oberrosenauerwald 29/27
Oberrosphe 10/18
Oberrossau 14/38
Oberroßbach 10/29
— 10/34
— 13/131
Oberroßla 17/24
Oberrot..... 15/5
Oberroth 13/8
— 13/175
Oberrothenbach... 14/49
Oberrotweil 16/11
Ober Rudelsdorf .. 5/38
Oberrußbach 29/12
Obersablat 13/65
Obersachswerfen .. 6/45
Obersafen 31/7
Obersaida 14/8
Obersaifen 31/7
Ober Sandau 36/34
Obersasbach 16/23
Ober-Saulheim.... 19/7
Obersavn 10/34
Oberschaar..... 14/22
Ober-Scharbach... 19/8
Oberscheckenbach. 13/135
Oberscheden..... 8/21
Oberschefflenz 16/32
Oberscheibe 14/4
Oberscheidweiler .. 11/52
Oberscheinfeld.... 13/136
Oberscheld 10/29
Oberschelden 9/50
Oberschindmaas .. 14/7
Oberschlag..... 13/65
Oberschledorn 9/44
Oberschleichach... 13/153
Oberschleifen 1/24
Oberschleißheim .. 13/20
Oberschlema, Radiumbad 14/48
Oberschlettenbach 13/88
Oberschlierbach... 30/8
Ober Schmardt ... 5/53
Oberschmeien 12/2
Oberschmiedeberg. 14/4
Ober-Schmitten .. 19/10
Oberschmon..... 6/34
Oberschneedorf ... 13/65
Oberschneiding ... 13/71
Oberschneitbach .. 13/5
Oberschoderlee ... 29/16
Oberschöbling 17/18
Oberschöllenbach . 13/116
Oberschöna 14/22
Oberschönau 10/13
Oberschönbach ... 13/5
Ober Schönbach .. 36/27
Oberschönbronn .. 13/117
Ober Schönbrunn . 5/38
Oberschöneberg... 13/170
Oberschönegg..... 13/175
Ober Schönfeld ... 5/27
Oberschönhagen .. 25/1
Ober-Schönmattenwag 19/8
Oberschondorf ... 13/16
Oberschopfheim .. 16/13
Oberschüpf 16/34
Oberschützen..... 31/14
Oberschwärzenbach 13/48
Oberschwalben ... 1/24
Oberschwandorf .. 15/9
Oberschwaningen . 13/113
Oberschwappach .. 13/153
Oberschwarza 31/15
Oberschwarzach .. 13/151
— 16/32
Oberschwedeldorf . 5/8
Oberschweinbach . 13/13
Oberschwöditz.... 6/39
Obersdorf..... 3/31
— 6/36
— 9/50
— 13/128
—, Markt 29/16
Oberseelbach 10/38
Ober-Seemen 19/10
Ober-Seibertenrod 19/6
Oberseifersdorf ... 14/28
Ober Sekeran 36/35
Oberselters 10/30
Ober-Sensbach.... 19/13
Obersetzen 9/50
Obersfeld 13/155
Obersgegen 11/46
Obershagen 8/28
Obershausen..... 10/32
Obersickte 21/3
Obersiebenbrunn .. 29/8
Ober Siegersdorf .. 5/29
Obersiemau 13/112
Obersimonswald .. 16/10
Obersinn..... 13/150
Obersöchering 13/29
Obersöllbach 15/27
Obersommerkau .. 37/15
Obersontheim 15/17
Ober Soor 36/21
Ober-Sorg 19/6
Obersotzbach..... 10/11
Oberspay 11/10
Oberspeltach 15/10
Oberspier 17/21
Oberspiesheim 13/151
Obersprockhövel .. 9/45
Oberstadion..... 15/11
Oberstadt 17/16
Oberstadtfeld 11/47
Oberstaufen..... 13/187
Oberstaufenbach .. 13/93
Oberstdorf..... 13/187
Obersteben..... 13/130
Oberstedem 11/46
Oberstedten..... 10/33
Ober Steffenshagen *20/12*
Oberstein, Stadt//Idar- 11/4
Obersteina 14/24
— 14/37
Obersteinabrunn .. 29/10
Obersteinach 15/17
Obersteinbach 13/136
— 13/137
— 13/153
— 15/27
—, sächs. Anteil.. 14/38
Obersteine 5/8
Obersteinebach ... 11/3
Ober Steinkirch .. 5/38
Oberstenfeld..... 15/23
Oberstenweiler ... 16/6
Oberstepanitz 36/13
Oberstetten 15/24
— 15/25
Oberstimm 13/15
Oberstinkenbrunn, Markt 29/10
Oberstockstall 29/23
Oberstoppel 10/16
Oberstorcha 31/4
Oberstotzingen ... 15/18
Ober Stradam 5/9
Oberstrahlbach ... 29/27
Oberstrahwalde .. 14/25
Oberstreit..... 11/7
Oberstreu 13/161
Ober Struse 5/5
Ober Stüter 9/45
Oberstützengrün .. 14/48
Obersülzen..... 13/89
Obersüßbach 13/54
Obersuhl..... 10/20
Obersulmetingen .. 15/7
Obersulz, Markt .. 29/8
Obersulzbach 13/91
— 13/109
Obersunzing..... 13/71
Obersynderstedt .. 17/24
Obertalheim 15/20
Obertaufkirchen .. 13/19
Obertautendorferamt 29/13
Oberteisendorf.... 13/17
Ober Tenzel 36/15
Oberteuringen 15/14
Oberteutschenthal. 6/32
Oberthal..... 27/8
Oberthalhausen ... 10/20
Oberthau 6/33
Oberthemenau ... 29/19
Obertheres 13/153
Oberthern 29/10
Ober Thiemendorf 5/38
Oberthingau 13/180
Ober Thomaswaldau 5/27
Oberthürheim 13/188
Oberthulba 13/152
Obertiefenbach ... 10/32
— 10/36
— 31/7
Obertilliach 32/5
Obertitz 14/33
Ober Topfstedt... 6/50
Obertraubenbach.. 13/42
Obertraubling 13/67
Obertraun 30/5
Obertrebra 17/24
Obertrennbach ... 13/45
Obertriebel 14/46
Obertrubach 13/133
Obertrübenbach... 13/69
Obertrum 33/4
Obertshausen 19/19
Obertsrot 16/26
Obertürken 13/64
Oberüttfeld 11/49
Oberufhausen 10/16
Oberuhldingen ... 16/6
Ober Ullersdorf .. 3/38
Oberullersdorf 14/28
Oberulrain 13/49
Ober- und Mittelebersbach 14/23
(Ober- u. Unter-)// Gersprenz 19/13
Oberurbach 15/36
Oberurff 10/9
Oberursel (Taunus), Stadt 10/33
Obervellach, Markt 32/7
Obervellmar 10/17
Oberviechtach, Markt 13/61
Oberviehbach..... 13/44
Obervogau 31/9
Obervogelgesang (Kreis Pirna) .. 14/27
Obervolkach 13/151
Obervorschütz 10/9
Oberwachingen ... 15/11
Oberwälden 15/16
Oberwaiz 13/111
Oberwald 31/16
Oberwaldbach 13/174
Oberwaldbehrungen 13/161
Oberwalgern 10/18
Oberwallenstadt .. 13/128
Oberwallmenach .. 10/36
Oberwalluf 10/35
Oberwaltersdorf, Markt 29/5
Oberwambach 11/3
Oberwang 30/16
Oberwangen 16/8
Oberwangenbach .. 13/54
Oberwappenöst ... 13/50
Oberwarmensteinach 13/111
Ober Waroldern .. 10/22
Oberwart, Markt... 31/14
Oberwart, Stadt ... *31/14*, 31/14
Oberwartha 14/21
Oberwasungen 13/112
Oberwattenbach .. 13/53
Oberweg 31/8
Ober-Wegfurth ... 19/17
Oberweid 17/12
Ober Weidbach .. 10/28
Oberweiden 29/8
— O. S. 5/53
Oberweier 16/13
— 16/23
— 16/24
— 16/26
Oberweikertshofen 13/13
Oberweiler 11/46
— i. Tal 13/93
Oberweilersbach .. 13/114
Oberweiler-Tiefenbach 13/93
Oberweiling 13/62
Oberweimar 10/18
Oberweis 11/46
Oberweischlitz 14/47
Oberweisenborn .. 10/16
Oberweissach 15/5
Oberweißbach (Thür. Wald), Stadt ... 17/18
Oberweißenbach .. 13/129
— 13/134
— 30/4
Oberweißenbrunn . 13/163
Ober Weistritz ... 5/18
Ober Wekelsdorf.. 36/6
Oberwellenborn ... 17/19
Oberwerba 10/8
Ober Werbe 10/5
Ober Wernersdorf 36/6
Oberwerrn 13/166
Oberwerschen 6/39
Oberwesel, Stadt.. 11/10
Oberwestern 13/146
Oberwetz 10/41
Oberweyer 10/30
Ober-Widdersheim 19/10
Oberwiederstedt .. 6/31
Oberwiera 14/7
Oberwies 10/37
Oberwiesen 13/92
Oberwiesenacker .. 13/62
Oberwiesenbach .. 13/178
Oberwiesenthal, Kurort, Stadt .. 14/4
Oberwihl 16/4
Ober Wildgrub ... 36/45
Oberwildenau 13/60
Oberwillingen 17/11
Oberwind 17/16
Oberwinden 16/10
Oberwinkel 14/7
Oberwinter 11/2
Oberwirbach 17/18
Ober Wisternitz .. 29/19
Oberwittbach 13/160
Oberwittelsbach .. 13/5
Ober Wittig..... 36/16
Oberwittighausen . 16/34
Oberwittstadt 16/29
Oberwitz 5/50
Oberwölbling, Markt 29/21
Ober-Wöllstadt ... 19/14
Ober Wölsdorf ... 36/21
Oberwölz, Stadt .. 31/13
— -Umgebung .. 31/13
Oberwössen 13/27
Oberwohlsbach ... 13/112
Oberwolfach 16/18
Oberwünsch..... 6/34
Oberwürschnitz ... 14/46
Oberwürzbach 27/7
Ober Wüstegiersdorf 5/21
Ober Zauche 5/30
Oberzeiring, Markt 31/8
Oberzeitlarn 13/6
Oberzeitlbach..... 13/5
Oberzell 10/21
— 13/69
— 13/115
Oberzella 17/12
Oberzetzscha 17/10
Oberzeuzheim 10/30
Ober Zieder..... 5/37
Oberzier 11/55
Oberzissen 11/2
Oberzögersdorf ... 29/12
Oberzwota 14/45
Obgrün 31/5
Obhausen 6/34
Obing 13/27
Obisch 5/30
Obischau 5/13
Oblat 36/37
Oblath 3/41
Obliers 11/2
Obornik s. Obernick (Warthe) 38/36
Obraberg 3/41
Obra Hauland//Alt 3/41
Obrigheim 13/89
— 16/32
Obrighoven-Lackhausen 11/33
Obritz 29/10
Obritzberg 29/21
Obschütz 6/39
Obsendorf..... 5/14
Obsteig 34/2
Ochellhermsdorf .. 5/33
Ochelmitz 6/28
Ochsenbach 15/35
Ochsenberg 15/18
Ochsenburg 15/19
Ochsendorf..... 8/32
Ochsenfeld..... 13/115

4 Pommern, 5 = 5 A (1—43) Niederschlesien und 5 B (44—79) Oberschlesien, 6 Prov. Sachsen, 7 Schleswig-Holstein, 15 Württemberg, 16 Baden, 17 Thüringen, 18 Hamburg, 19 Hessen, 20 Mecklenburg, 21 Braunschweig, 22 Oldenburg, 31 Steiermark, 32 Kärnten, 33 Salzburg, 34 Tirol, 35 Vorarlberg, 36 Sudetenland, 37 Danzig-Westpreußen, 38 Wartheland.

Ochsenfurt, Stadt. 13/165
Ochsengraben 36/13
Ochsenhart 13/141
Ochsenhausen 15/7
Ochsenkopf 37/15
Ochsensaal 14/37
Ochsenwang 15/26
Ochshausen 10/17
Ochtelbur 8/56
Ochtendung 11/8
Ochtenhausen//
Nieder 8/39
—//Ober 8/39
Ochtersum 8/20
Ochtmannien 8/4
Ochtmersleben ... 6/19
Ochtmissen 8/34
Ochtrup 9/14
Ockenfels 11/9
Ockenheim 19/9
Ockensen 8/6
Ockert *29/15*
Ockerwitz 14/21
Ockfen 11/50
Ockholm 7/10
Ockrilla 14/26
Ockstadt 19/14
Odagsen 8/16
Odderade 7/20
Odelshofen 16/12
Odelzhausen 13/8
Odenbach 13/93
Odendorf 11/38
Odenhausen 10/41
— 19/15
Odenheim 16/22
Odensachsen 10/16
Odenthal 11/42
Oder 31/41
Oderbeltsch 5/10
Oderberg i./Mark,
Stadt 3/6
Oderbrück 5/59
Oderding 13/29
Odereck 3/41
Oderfelde 5/58
Oderfest 5/58
Oderfurt O. S. ... 5/59
Odergrund 5/50
Oderhain 5/48
Oderhöh 5/50
Oderhorst 5/30
Oderin 3/32
Odermünde *4/13a*
Odernheim 13/98
—//Gau- 19/7
Odersbach 10/32
Odersberg 10/29
Odersch 5/59
Odershausen 10/5
Odersteine 5/16
Odert 11/45
Odertal O. S. 5/50
— (Ostpr.). 1/4
Oderwalde 5/48
Oderwiese 5/58
Oderwinkel 5/58
Odeweg 8/44
Odisheim 8/40
Odrau 5/59
—, Stadt 36/52
Odritten 1/31
Odrowitz 29/19
Öbelitz 4/8
Oebisfelde, Stadt.. 6/8
Öblarn 31/11
Oebles-Schlechte-
witz 6/33
Öchelhausen 9/50
Öchlitz 6/34
Oechsen 17/12
Oed 13/60
— 29/27
— 31/17
— 36/27
— 36/36
—, Markt 29/4
Ödekoven 11/38
Oedelsheim 10/15
Ödelum 8/20
Ödeme 8/34
Oedenberg 13/127
Ödenwaldstetten .. 15/25
Oederan, Stadt ... 14/6
Ödernhardt 15/36
Öderquart 8/43
Ödesse 8/24
Ödheim 15/19
Oeding 9/7
Ödingen 9/48
— 11/2
Ödsbach 16/17
Oedt 11/30
— 31/4
— an der Wild 29/24
Öffingen 15/36
Öfingen 16/2
Öflingen 16/4
Ögeln 3/7
Oegeln 3/28
Ögenbostel 8/28
Oeglitzsch 6/33
Ögnitz 3/35
Öhlhütten 36/51
Oehlhütten 36/55
Oehling 29/4
Oehlisch 14/25
Öhna 6/37
Öhningen 16/3
Oehrberg 13/156
Oehrenstock 17/11
Öhringen, Stadt .. 15/27
Ökoven 11/29
Ölber am weißen
Wege 21/7
Ölbronn 15/35
Oelde, Kirchspiel.. 9/8
—, Stadt 9/8
Ölerse 8/28
Ölgershausen 9/50
Ölingen//Stirpe- .. 8/54
Ölixdorf 7/18
Ölkassen 21/6
Oelknitz 17/23
Oelkofen 13/9
Ölkofen 15/31
Öllingen 10/34
— 15/34
Oellingen 13/165
Oellschütz 14/33
Öls//Klein 5/16
Oels-Döberney ... 36/13
—//Klein 5/15
—//Nieder 36/13
—//Ober 36/13
—, Stadt 5/15
Oelsa *14/20*, 14/20
— 14/25
Ölsberg 10/36
Ölsburg 21/3
Ölschen 5/22
Ölse 5/18
Ölsen 3/33
— 6/41
— 6/52
— 11/3
Oelsen 14/27
Oelsengrund 14/20
Ölshausen 10/24
Ölsig 6/37
Oelsitz 14/23
Oelsnitz 14/23
— i. Erzgeb.,
Stadt 14/9
—, Stadt 14/46
Ölstadtl 36/43
Oelze 17/18
Oelzschau 6/38
— 14/33
Oening 13/38
Öningen 8/35
Önsbach 16/23
Oepfershausen 17/17
Öpfingen 15/11
Öpitz 6/52
Oepping 30/13
Ördinghausen 8/4
Örel 8/39
Oer-Erkenschwick . 9/13
Örie 8/10
Öring 7/17
Oerlenbach 13/156
Oerlinghausen,
Stadt 25/2
Oerlsdorf 17/22
Örrel 8/32
— 8/35
Örsberg 7/16
Örsdorf 7/17
— 8/43
Örtmannsdorf 5/38
Örzen 8/34
Oes 19/14
Ösbern 9/46
Öschebüttel 7/18
Öschelbronn 15/8
— 15/36
— 16/25
Öschingen 15/32
Ösdorf 9/20
Oesdorf 13/118
Ösede 8/53
—, Kloster 8/53
Oesfeld 13/165
Oesingen//Groß ... 8/32
Oeslau 13/112
Ösown 8/19
Oeste-Königswiek 6/32
Oesterbehringen .. 17/14
Oesterberg 13/122
Österborstel 7/11
Österdeichstrich .. 7/11
Östereiden 9/47
Oesterholz 25/1
Österitz 6/40
Oesteröda 17/18
Österweg 9/21
Österwiehe 9/28
Oestheim 13/135
Oestinghausen 9/51
Östl. Neufähr 37/15
Östrich 9/46
— 10/35
Östringen 16/22
Oestringen 22/6
Östrum 21/4
Ötigheim 16/26
Ötinghausen 9/22
Ötisheim 15/35
Ötjendorf 7/19
Ötlingen 16/14
Ötmannshausen .. 10/7
Ötscher 3/40
Oettelin 20/7
Oettern 17/24
—Bremke 25/1
Oettersdorf 17/20
Oettingen i. Bay.,
Stadt 13/185
Oettingshausen ... 13/112
Ötz 34/2
Oetzen 8/36
Ötzen//Ahsen- 21/3
Oetzendorf 8/36
Ötzingen 10/39
Öventrop 9/43
Övenum 7/21
Översee 7/8
Öynhausen 9/23
Oeynhausen, Bad,
Stadt 9/25
Oferdingen 15/29
Offdilln 10/29
Offelten 9/24
Offen 8/29
Offenau 15/19
— (Ostpr.) 1/32
Offenbach 10/29
— am Glan 11/4
— a. M., Stadt . 19/4
— a. d. Queich .. 13/94
Offenbau 13/122
Offenberg 13/43
Offenbüttel 7/20
Offenburg, Stadt . 16/17
Offenhausen 13/121
—, Markt 30/17
Offenheim 19/7
Offensen 8/22
— 8/29
Offenseth//Groß .. 7/13
—//Klein 7/13
Offenstetten 13/49
Offenthal 19/19
Offenwarden 8/45
Offhausen 11/3
Offheim 10/30
Offingen 13/174
— 15/31
Offleben 21/5
—//Preußisch ... 6/9
Offnadingen 16/11
Offstein 19/20
Ofleiden//Nieder-.. 19/6
—//Ober- 19/6
Ofterdingen 15/32
Oftering 30/10
Ofteringen 16/8
Ofterschwang 13/187
Oftersheim 16/31
Ogfolderhaid 30/9
Oggau 29/7
Oggelsbeuren 15/11
Oggelshausen 15/31
Oggenhausen 15/18
Oggerschütz 3/41
Ogkeln 6/40
Ogrosen 3/25
Ohlangen 13/122
Ohlau, Stadt 5/16
Ohldorf (Ostpr.) .. 1/22
Ohle 9/42
Ohlenberg 11/9
Ohlendorf 8/3
— 8/7
— 8/18
— 8/33
Ohlenhard 11/2
Ohlenrode 8/14
Ohlenstedt 8/41
Ohletal 5/19
Ohlisch//Alt 36/20
—//Neu 36/20
Ohlsbach 16/17
Ohlstadt 13/14
Ohlstorf 30/5
Ohlum 8/24
Ohlweiler 11/11
Ohmbach 13/93
Ohmden 15/26
Ohmen//Nieder-... 19/6
—//Ober- 19/6
Ohmenhausen 15/29
Ohmenheim 15/4
Ohmes 19/6
Ohmswalde 1/36
Ohnastetten 15/29
Ohndorf 8/5
Ohne 8/49
Ohnhorst 8/32
Ohof 8/24
Ohorn 14/24
— 36/33
Ohr 8/6
Ohrbeck 8/53
Ohrdorf 8/32
Ohrdruf, Stadt.... 17/14
Ohrel 8/39
Ohren 10/30
— 36/20
Ohrenbach 13/135
Ohrensbach 16/11
Ohrensen 8/43
Ohrnberg 15/27
Ohrnes 36/47
Ohrsen 25/1
Ohrsleben 6/9
Ohrstedt//Oster ... 7/10
—//Wester 7/10
Ohrte 8/48
Ohrtermersch 8/48
Ohrum 8/18
Ohu 13/53
Oidtweiler 11/58
Oie 4/10
Oisnitz 31/3
Oiste 8/44
Okarben 19/14
Okel 8/4
Okenau 36/31
Oken//Wehren- ... 7/11
Oker 21/7
Okriftel 10/31
Okrilla//Ottendorf- 14/21
Oland 7/10
Olbendorf 5/19
— 31/5
Olbernhau, Stadt.. 14/8
Olberode 10/25
Olbersdorf 5/7
— 5/11
— 5/17
— 14/28
— 29/10
— 36/11
— 36/49
— 36/53
—//Groß 5/7
—//Groß 36/56
— O. S. ... *5/57*, 5/57
—, Stadt 36/48
Olbersleben 17/24
Olching 13/13
Olchowitz 13/56
Oldau 8/29
Oldeborg 8/56
Oldenborstel 7/15
Oldenbüttel 7/15
Oldenburg i. Hol-
stein, Stadt 7/12
— i. O., Stadt .. 22/2

Nummern der Reichsgaue, Länder und preußischen Provinzen (halbfette Ziffern): **1** Ostpreußen, **2** Berlin, **3** Mark Brandenburg, **8** Hannover, **9** Westfalen, **10** Hessen-Nassau, **11** Rheinprovinz, **12** Hohenzollerische Lande, **13** Bayern, **14** Land Sachsen, **23** Bremen, **24** Anhalt, **25** Lippe, **26** Schaumburg-Lippe, **27** Saarland, **28** Wien, **29** Niederdonau, **30** Oberdonau,

Oldendorf 7/18
— 8/6
— 8/29
— 8/39
— 8/41
— 8/43
— 8/51
— I 8/36
— II 8/36
—//Aurich- 8/56
— b. Borgholz-
hausen 9/21
— (Göhrde) 8/34
— (Luhe) 8/34
—, Stadt//Hessisch 8/5
—, Stadt//
Preußisch 9/24
Oldendorp 8/57
Oldenhütten 7/15
Oldenrode 8/22
— 8/23
Oldenstadt 8/36
Oldenstorf 20/7
Oldenswort 7/6
Oldentrup 9/19
Oldern 5/5
Oldersbeck 7/10
Oldershausen 8/23
— 8/33
Oldersum 8/57
Olderup 7/10
Oldesloe, Bad,
Stadt 7/19
Oldhorst 8/28
Oldinghausen 9/22
Oldisleben 17/21
Oldsum-Klintum .. 7/21
Oleschau 36/31
Olfen 19/13
—, Kirchspiel ... 9/11
—, Stadt 9/11
Olganitz 14/37
Olgersdorf 29/16
Olgishofen 13/175
Olhotta 36/15
Olitzhaus 36/33
Oliva-Forst 37/15
Olk 11/51
Olkenbach 11/52
Olkowitz, Markt//
Groß 29/26
Olkusch s. Jlkenau 5/71
Ollarzried 13/181
Ollendorf 17/24
Ollern 29/23
Ollersbach 29/21
Ollersdorf 29/8
— im Burgenland 31/5
Olleschau 36/50
Ollheim 11/38
Ollmuth 11/51
Ollndorf 20/13
Ollsen 8/33
Olm//Nieder- 19/18
—//Ober- 19/18
Olmscheid 11/49
Olnhausen 15/19
Olpe 9/49
— 11/42
—, Stadt 9/49
Olpenitz 7/5
Olsau 5/59
Olsberg 9/44
Olsbrücken 13/91
Olsdorf 11/46
Oltmannsfehn 8/57
Olvenstedt 6/19
Olxheim 21/4
Olzheim 11/49
Omechau 5/53
Omersbach 13/146
Ommersheim 27/7
Omulefofen 1/35
Ondenval 11/60
Onolzheim 15/10
Onsdorf 11/50
Onstmettingen .. 15/6
Oos 11/49
Opeln 1/28
Open 1/3
Opfenbach 13/179
Opferbaum 13/155
Opfingen 16/11
Opherdicke 9/52
Ophoven 11/58
Opladen, Stadt ... 11/34
Opmünden 9/51
Oppach 14/25
Oppahof 36/55
Oppau 5/37
— 5/59
Oppelhain 3/32
Oppeln 8/40
— 14/25
— Nord, Forst,
Gtsbez. 5/57
— Ost, Forst,
Gtsbez. 5/57
—, Stadt 5/45
Oppelsbohm 15/36
Oppelsdorf, Bad ... 14/28
Oppelwitz 3/41
Oppen 11/48
Oppenau 16/17
Oppenberg 31/11
Oppendorf 1/32
— 7/14
— 9/24
Oppenhausen 11/10
Oppenheim, Stadt 19/18
—//Wies- 19/20
Oppenrod 19/15
Oppenwehe 9/24
Opperau 5/5
Opperhausen 21/4
Opperode 24/5
Oppersdorf 5/56
— 13/67
Oppershausen 6/47
— 8/29
Oppershofen 19/14
Oppertshausen ... 11/11
Oppertshofen 13/172
Oppin 6/35
Oppingen 15/34
Oppitz 14/19
Oppitzsch 14/37
Oppolz 30/7
Opponitz *29/4*, 29/4
Oppurg 17/19
Oranienbaum,
Stadt 24/7
Oranienbaumer
Heide, Gtsbez... 24/7
Oranienburg, Stadt 3/9
Oranienburger
Heide, Forst,
Gtsbez. 3/9
Orb, Bad, Stadt.. 10/11
Orbis 13/92
Orbke//Jerxen- ... 25/1
Ordenstal 5/13
Ording 7/6
Orendelsall 15/27
Orenhofen 11/51
Orferode 10/23
Orfgen 11/3
Orlach 15/17
Orlamünde, Stadt 17/23
Orlau 1/35
Orlen 10/38
Orlenbach 11/49
Orleshausen 19/10
Orlishausen 17/24
Orloff 37/18
Orlofferfelde 37/18
Ormesheim 27/7
Ormont 11/49
Ornbau, Stadt 13/117
Ornding 29/15
Ornshagen 4/27
Orpethal 10/22
Orsbeck 11/58
Orsberg 11/9
Orscholz 11/50
Orschweier 16/13
Orsenhausen 15/7
Orsfeld 11/46
Orsingen 16/5
Orsoy, Land 11/32
—, Stadt 11/32
Ort 13/80
— im Innkreis .. 30/12
Ortelsburg, Stadt.. 1/36
Ortelsdorf 14/6
Ortenberg 16/17
— 19/10
Ortenburg 13/76
Orth an der Donau,
Markt 29/8
Ortlfing 13/183
Ortlfingen 13/188
Ortmannsdorf 14/49
Ortrand, Stadt ... 6/30
Ortshausen 21/4
Ortwig 3/31
Orxhausen 21/4
Osann 11/52
Osburg 11/51
Oschätzchen 6/30
Oschatz, Stadt ... 14/37
Oschekau 1/35
Oschelin 36/35
Oschersleben (Bode),
Stadt 6/12
—, Forst, Gtsbez. 6/12
—//Klein 6/17
Oschitz, Stadt 36/16
Oscht 3/36
Osdorf 3/15
— 7/5
Oskau 36/54
Oslip 29/7
Osloß 8/32
Osmarsleben 24/6
Osnabrück, Stadt
8/46, 8/46
Ossa 14/33
Ossafelde 1/20
Ossafurt 1/24
Ossak 3/32
Ossaquell 1/24
Ossau 1/21
Osseck 4/26
Ossegg, Stedt 36/10
Osseltshausen 13/54
Osselwitz 5/10
Ossen 5/9
Ossenberg 11/32
Ossendorf 3/28
— 9/27
Ossenfeld 8/21
Ossenheim 19/14
Ossiach 32/4
Ossig 3/28
— 5/14
— 5/41
Ossig 6/41
— 14/34
—//Deutsch 5/31
—//Nieder 6/28
Oßla 17/20
Oßling 14/24
Oßmannstedt 17/24
Oßmaritz 17/23
Oßnig//Groß 3/26
—//Klein 3/26
Ossum-Bösinghoven 11/30
Ost, Forst, Gtsbez.//
Oppeln 5/58
Ostau 1/18
Ostbarthausen 9/21
Ostbense 8/59
Ostbevern 9/16
Ostbüderich 9/51
Ostbüren 9/52
Ostdorf 15/6
— (Ostpr.) 1/26
Ostedt 8/36
Osteel 8/58
Ostelsheim 15/9
Osten 5/10
— 8/40
Ostenburg 1/42
Ostendorf 8/39
— 13/188
Ostenfeld (Kreis
Husum) 7/10
— (Kreis Rends-
burg) 7/15
Ostenfelde 8/51
— 8/53
— 9/16
Ostenland 9/26
Ostenwalde 5/52
— 8/47
Osteraccum 8/59
Osterath 11/30
Osterbelmhusen .. 7/20
Osterberg 13/175
Osterbinde 8/4
Osterbönen 9/52
Osterbrock 8/52
Osterbruch 8/40
Osterbrücken 13/93
Osterbuch 13/188
Osterburg, Stadt.. 6/13
Osterburken 16/29
Osterby 7/5
— 7/21
Osterdorf 5/54
— 13/141
Ostereistedt 8/39
Osterfeld, Stadt... 6/39
Osterfelde 4/38
— (Ostpr.) 1/26
Osterflierich 9/52
Osterhagen 8/23
— 25/2
— -Ihlpohl 8/41
Osterham 13/55
Osterhausen 6/34
Osterhever 7/6
Osterhofen 13/30
—, Stadt 13/76
Osterholz 6/13
— 8/4
— 23/2
— -Scharmbeck,
Stadt 8/41
Osterhorn 7/13
Osterhusen 8/58
Osterkappeln 8/54
Osterlinde 21/7
Ostermarsch 8/58
Ostermiething 30/3
Ostermoor 7/20
Ostermunzel 8/7
Ostern//Ober- 19/13
—//Unter- 19/13
Osterndorf 8/45
Osternienburg 24/7
Osternohe 13/127
Osteroda *6/37*, 6/37
Osterode 6/18
— 6/45
— am Harz, Stadt 8/23
— i. Ostpr., Stadt 1/37
Osteroden u. Weste-
roden 8/48
Oster Ohrstedt 7/10
Osterrade 7/20
Osterrönfeld 7/15
Ostersander 8/56
Osterschau 1/37
Oster Schnatebüll 7/21
Ostersode 8/41
Osterspai 10/36
Osterstedt 7/15
Ostertimke 8/39
Ostervesede 8/42
Osterwaal 13/54
Osterwald 8/6
— 8/49
— Oberende 8/8
— Unterende 8/8
Osterwalde 3/35
Osterweddingen .. 6/17
Osterwein 1/37
Osterwick 9/10
— 37/15
Osterwieck, Stadt 6/18
Osterwitt 1/37
Osterwitz 31/3
Osterwohle 6/15
Osterzell 13/176
Osterzhausen 13/5
Ostfeld//Grube 5/35
Ostfelde 5/9
— (Ostpr.) 1/28
Ostfließ 1/36
Ostfurt 1/26
Ost Großefehn 8/56
Ostharingen 21/4
Osthausen 13/165
— 17/11
Ostheim 10/12
— 10/15
— 10/19
— 13/120
— 13/154
— 19/14
— v. d. Rhön,
Stadt 17/17
Osthelden 9/50
Osthofen 19/20
Ostingersleben 6/9
Ostinghausen 9/51
Ostkehmen 1/17
Ostkilver 9/22
Ostlinde 5/33
Ostlutter 8/18
Ostmoor 1/28
Ostochtersum 8/59
Ostönnen 9/51
Ostorf *6/13*
Ostrach 12/2
Ostramondra 6/29
Ostrau 6/27
— 6/41
— 36/35
— 36/40
— b. Döbeln 14/34
Ostrhauderfehn ... 8/57

Ostrichen 5/38
Ostritz 3/41
—, Stadt 14/28
Ostro 14/24
Ostrohe 7/11
Ostrolenka s. Scharfenwiese 1/45
Ostroschken 37/15
Ostrow 3/35
Ostrowitz 36/35
Ostrowo 38/23
Ost Steinbek 7/19
Osttünnen 9/52
Ostwalde 1/28
— 5/79
Ostweide 5/33
Ostwennemar//Braam- 9/52
Ostwig 9/48
Ostwinkel 5/20
Ostwippingen 8/47
Oswald 1/20
—//Sankt 13/47
—//Sankt 29/15
—//Sankt 31/3
—//Sankt 31/8
— bei Haslach//Sankt 30/13
— bei Plankenwarth//Sankt . 31/6
—,Markt//Sankt. 30/4
Otersen 8/44
Othenstorf 20/13
Othfresen 8/18
Otrotschin 36/35
Otschehau//Groß.. 36/37
—//Klein 36/37
Ottacker 13/187
Ottakring (Wien).. 28
Ottbergen 8/20
— 9/23
Ottelmannshausen. 13/158
Ottenbach 15/16
Ottenberg 13/133
— 31/9
Ottenberge 1/32
Ottenbronn 15/9
Ottenbüttel 7/18
Ottendorf 1/31
— 3/26
— 5/9
— 5/27
— 5/40
— 5/43
— 7/15
— 8/43
— 13/153
— 14/34
— 14/38
— 15/5
— 17/23
— 29/12
— 31/17
— 36/6
— 36/55
— b. Pirna 14/27
— (Kreis Pirna). 14/27
—-Okrilla 14/21
Ottengrün 13/73
— 14/46
Ottenhagen//Groß. 1/12
—//Klein 1/12
Ottenhain 14/25
Ottenhausen 6/50
— 9/23
— 15/9
Ottenheim 16/13
Ottenhöfen im Schwarzwald ... 16/23
Ottenhof 13/133
Ottenhofen 13/10
— 13/140
Ottenreuth 36/40
Ottenschlag 29/17
— 30/4
— 30/7
—, Markt 29/27
Ottensen 8/5
— 8/43
Ottensheim, Markt 30/10
Ottensoos 13/127
Ottenstein, Dorf.. 9/7
—, Flecken 21/6
Ottenthal 29/16
— 29/23
Otter 8/33
Otterbach 13/91
— 19/6
Otterberg, Stadt .. 13/91
Otterfing 13/30
Ottering 13/44
Ottern 1/38
Otterndorf, Stadt. 8/40
Otternhagen 8/8
Otternitz 31/3
Ottersberg 8/44
Ottersburg 6/8
Ottersdorf 13/137
— 16/26
Ottersheim 13/90
— 13/92
Otterskirchen 13/76
Ottersleben//Groß. 6/17
Otterstadt 13/99
Otterstedt 8/44
— 17/21
Otterstein 8/41
Otterswang 12/2
— 15/7
Ottersweier 16/23
Otterthal 29/18
Otterwangen 1/24
Otterwisch 14/35
Otterzhofen 13/68
Ottewig 14/34
Otticha 17/13
Ottilien//Sankt ... 10/23
Otting 13/17
— 13/172
Ottingen 8/42
Ottitz//Ober 5/59
Ottlar 10/6
Ottlau 37/29
Ottleben 6/12
Ottmachau, Gtsbez. //Staubecken ... 5/51
—, Stadt 5/51
Ottmanach 32/4
Ottmannsdorf 17/13
Ottmannshausen .. 17/24
Ottmaring 13/12
— 13/38
— 13/76
Ottmarsbocholt ... 9/11
Ottmarshausen ... 13/170
Ottmarsheim 15/23
Ottmütz 5/50
Ottmuth 5/50
Ottnang 30/16
Ottobeuren 13/181
Ottomin 37/15
Ottorfszell 13/162
Ottoschwanden ... 16/10
Ottotschen 37/29
Ottowind 13/112
Ottowitz 36/32
Ottrau 10/25
Ottstedt a. Berge.. 17/24
Ottstedt b. Magdala 17/24
Ottweiler, Stadt... 27/4
Ottwitz 5/19
Otzbach 17/12
Otzdorf 14/34
Otze 8/28
Otzenhausen 11/51
Otzing 13/43
Otzweiler 11/7
Outrewarche 11/60
Outscheid 11/46
Ovelgönne 8/33
— 22/9
Ovelgünne 6/9
Ovenhausen 9/23
Ovenstädt 9/25
Over 8/33
Overath 11/42
Overbeck 11/33
Overberge 9/52
Overhagen 9/47
Ovifat 11/60
Owen, Stadt 15/26
Owingen 12/1
— 16/6
Owschlag 7/5
Oxbüll 7/8
Oxenbronn 13/174
Oxstedt 8/40
Oyas 5/39
Oybin, Kurort 14/28
Oyenhausen 29/5
Oyle 8/9
Oyten 8/44
Oyterdamm 8/44

P

Paalow//Alt 4/29
—//Neu 4/29
Paalzow 3/14
Paar 13/12
Paaren a./Wublitz 3/11
— im Glien 3/11
Paaringen 1/7
Paaris 1/11
Paarsch 20/11
Paasdorf 29/16
Paatzig 4/6
— 4/27
Pabbeln 1/21
— 1/22
Pabelsdorf 36/40
Pablitschka (auch Pawlicka) 36/8
Pabneukirchen, Markt 30/11
Pabstleithen 14/46
Pabstorf 6/12
— 21/7
Pachfurth 29/6
Pack 31/16
Packebusch 6/15
Packerau 1/9
Packern 1/19
Packhausen 1/3
Padberg 9/44
Pademack 3/32
Padenstedt 7/15
Paderborn, Stadt.. 9/26
Padingbüttel 8/45
Padingen 1/21
Paditz 17/10
Padloschin 36/3
Pähl 13/29
Pähnitz 17/10
Päpinghausen 9/25
Päpsen 8/3
Päse 8/32
Pätow 20/8
Pätrow 20/14
Pätz 3/15
Pätzig b. Bad Schönfließ Nm.. 3/29
Päwesin 3/17
Paffendorf 11/37
Pagdanzig 4/39
Pageldienen . *1/25a*, 1/23
Pagelienen 1/24
Pagelkau 4/39
Pagenkopf 4/12
Paggehnen 1/12
Pagrienen 1/23
Pagulbinnen. *1/25a*, 1/28
Pahlen 7/11
Pahlet 36/14
Pahlowitz 5/39
Pahlsdorf 3/32
Pahna 17/10
Pahnstangen 17/20
Pahren 17/15
Pahrenz 14/23
Pahres 13/131
Paimar 16/34
Paindlkofen 13/53
Paindorf 13/21
Painten, Markt ... 13/62
Paitzdorf 17/13
Paitzkofen 13/71
Pakamonen.. *1/25a*, 1/23
Pakendorf 24/8
Pakulent 4/9
Paldau 31/4
Paleiten 1/23
Palen 1/28
Palenberg//Übach- 11/58
Palfau 31/11
Palicken 1/35
Palingen 20/13
Palitz 36/27
Palling 13/17
Pallweis 29/13
Palmbach 16/24
Palmburg 1/12
Palmersheim 11/39
Palmnicken 1/12
Palschau 37/18
Palterndorf 29/8
Palting-Perwang .. 30/3
Palzem 11/50
Palzig 3/41
Palzing 13/11
Palzwitz 4/29
Pama 29/6
Pamhagen, Markt 29/6
Pamletten 1/28
Pammin 4/32
— 4/34
Pampau//Klein ... 7/9
Pampin 20/9
Pampitz 5/6
Pampow ... *4/13a*, 4/16
— 20/14
Pamprin 20/8
Pamsendorf 13/57
Panditz 29/26
Pang 13/22
Pangau 5/15
Panitzsch 14/36
Pankendorf 37/29
Panker 7/14
Panknin 4/29
—//Groß 4/21
—//Klein 4/21
Pankofen 13/43
Pankow (Berlin).. 2
—//Groß 3/12
—//Groß 20/11
—//Klein 3/12
Pankraz//Deutsch. 36/9
—//Sankt 30/8
Pannecke 8/30
Pannigkau 6/40
Pannwitz 5/20
Panrod 10/38
Panschwitz 14/24
Pansdorf 5/39
— 14/47
Pansfelde 6/31
Pansin 4/15
Panstorf//Neu 20/10
Pantaleon//Sankt . 29/4
—//Sankt 30/3
Pantelitz 4/8
Panten 5/39
— 7/9
Pantenburg 11/52
Panthenau 5/17
— 5/32
Pantken//Groß ... 5/22
—//Klein 5/22
Panwitz 3/34
Panzerfelde 1/7
Panzerin 4/21
Panzing 13/45
Panzkau 5/14
Panzow 20/17
Panzweiler 11/12
Papenbruch 3/12
Papenburg, Stadt. 8/47
Papendorf 3/13
— 7/19
— 20/12
Papenhagen 4/8
— 4/11
Papenhausen 25/2
Papenhöfen 9/23
Papenrode 21/5
Papenzin 4/28
Papitz 3/26
Paplitz 3/8
— 6/11
Pappelau 15/34
Pappenberg 13/46
Pappendorf 14/34
Pappenheim, Stadt 13/141
Papperten 1/9
Pappritz 14/21
Papstdorf 14/27
Paradies 1/8
— 3/34
— 37/29
Paradiese 9/51
Parbasdorf 29/8
Parchau 5/41
— 6/10
Parchen 6/11
— 36/20
Parchim, Stadt... 20/11
Parchtitz 4/14
Parchwitz, Stadt.. 5/39
Pardorf 29/19
Parensen 8/17
Paretz 3/11
— 4/26
Parey 3/17
— 6/11
Pargow *4/13a*, 4/9
Parin 20/13
Paring 13/70
Parisdorf 29/10
Paritz 5/27
Parkentin 20/12
Parkfried 30/9

Nummern der Reichsgaue, Länder und preußischen Provinzen (halbfette Ziffern): **1** Ostpreußen, **2** Berlin, **3** Mark Brandenburg, **8** Hannover, **9** Westfalen, **10** Hessen-Nassau, **11** Rheinprovinz, **12** Hohenzollerische Lande, **13** Bayern, **14** Land Sachsen, **23** Bremen, **24** Anhalt, **25** Lippe, **26** Schaumburg-Lippe, **27** Saarland, **28** Wien, **29** Niederdonau, **30** Oberdonau,

Parkhof 1/19
Parkow 20/7
Parkstein, Markt.. 13/60
Parkstetten 13/71
Parlack 1/3
Parleib 21/5
Parleiten 13/21
Parlin 4/12
Parlösen 1/36
Parlosa 36/20
Parlow 3/6
Parmen 3/16
Parndorf 29/6
Parnehnen 1/13
Parnewinkel 8/39
Parnow 4/24
Parösken 1/9
Parpart 4/23
— 4/29
Parsau 21/5
Parsberg 13/18
— 13/62
Parschau 37/18
Parschen 1/26
Parschlug 31/2
Parschnitz, Markt. 36/21
Parsdorf 13/9
Parsit 9/51
Parsow 4/24
Parstein 3/6
Partenheim 19/7
Partenkirchen, Markt//Garmisch- 13/14
Partenstein 13/159
Partheinen 1/5
Partsch 1/11
Partschefeld 17/18
Partschendorf 36/52
Partwitz//Groß ... 5/35
—//Klein 5/35
Parum 20/8
Parwark 37/28
Parwen 1/20
Parwolken 1/37
Parz *30/6*
Paschel 11/51
Paschen 1/28
Pasching 30/10
Paschkerwitz 5/20
Paschwitz 6/28
Pasek 36/12
Pasenbach 13/8
Pasenow 20/15
Paserin 3/32
Pasewalk, Stadt .. 4/16
Pasewark 37/18
Paska 6/52
Paske 4/17
Pasken 1/32
Passade 7/14
Passail, Markt.... 31/17
Passarge//Alt 1/5
—//Neu 1/3
Passau, Stadt 13/33
Paßbruch 6/31
Paßdorf 1/18
Passee 20/17
Passek 36/54
Passendorf 5/8
— 6/33
Passenheim, Stadt 1/36
Passentin 20/16
Passin 20/7
Paßlack 1/2
Paßleiden 1/28
Paßnau 36/33
Passon-Reisgen *1/25a*, 1/23
Passow 3/6
— 20/11
— 20/14
Pastern 1/11
— (Niederschles.) 5/5
Pastetten 13/10
Pastin 20/17
Pastow 20/12
Pastuchowitz 36/37
Paternion, Markt . 32/8
Patersbach 13/93
Patersberg 10/36
Paterschobensee .. 1/36
Patersdorf 13/74
Patersholz 13/122
Patersort 1/5
Paterswalde 1/13
Pathaunen 1/31
Pathendorf 5/22
Patokrey 36/7
Patricken 1/31
Patsch 34/3
Patschkau//Alt ... 5/56
—, Stadt 5/56
Pattendorf 13/70
Pattenham 13/48
Pattensen 8/33
—, Stadt 8/10
Pattern b. Aldenhoven 11/59
— b. Mersch 11/59
Pattigham 30/12
Patzen 31/15
Patzenthal 29/16
Patzig 4/14
— 4/38
Patzmannsdorf ... 29/16
Patzschwig ... *6/40*, 6/40
Paudling 1/38
Paudorf 29/13
Pauern 1/23
Paul, Markt//Klein Sankt 32/6
—, Markt//Sankt 32/10
— -Narmund 1/25
Paulau 5/6
Paulehnen 1/8
Paulen 1/3
Paulicken 1/26
Paulinenaue ... *3/17*, 3/17
Paulinzella 17/18
Paulken 1/8
Paulowitz//Deutsch 36/48
—//Nieder 36/48
—//Ober 36/48
Paulsdorf 4/6
— 5/13
— 5/60
— 14/20
—//Deutsch 5/31
Paulsgrund 5/59
Paulsgut 1/37
Paulshagen 1/32
Paulshain 14/20
Paulshöhe 5/22
Paulshofen 5/79
Paulskirch 5/20
Paulswalde 1/18
Paulusbrunn 36/40
Paulushofen 13/38
Pauluszell 13/75
Paulwitz 5/7
— 5/20
Paunzhausen 13/11
Paupitzsch 6/28
Paura//Stadl 30/17
Pausa, Stadt 14/47
Pauscha 6/39
Pause//Dober- 5/43
Pausin 3/11
Pausitz 14/23
— 14/35
Pausram, Markt .. 29/19
Paußnitz 6/38
Pauten 36/41
Pautzfeld 13/118
Pautzsch 14/33
Pavelsbach 13/58
Pawlicka siehe Pablitschka 36/8
Pawlowitz 36/8
— 36/40
Payerbach 29/18
Payerstetten 29/15
Pech 11/38
Pechau 6/10
Pechbach 36/30
Pechern 5/42
Pechgraben 13/126
Pechgrün 36/28
Pechofen 13/73
Pechtelsgrün 14/45
Pechüle 3/8
Peckatel 20/14
— 20/16
Peckeloh 9/21
Peckelsheim 9/27
Peckensen 6/15
Peckfitz 6/8
Peenemünde *4/17*
Peenemünde, Heeresgutsbezirk.. *4/17*, 4/17
Peertz 6/15
Peeselin 4/7
Peesen 31/17
Peest 4/29
Peesten 13/126
Peetsch 20/15
Peetzig (Oder) 3/29
Peez 20/12
Peffingen 11/46
Pegau, Stadt 14/33
Pegelow 4/15
Pegestorf 8/6
Peggau, Markt ... 31/6
Pegnitz, Stadt ... 13/133
Pehendorf 29/27
Pehlitz 4/36
Pehritzsch 6/28
Peicherwitz 5/14
Peickwitz 5/35
Peigarten 29/10
— 29/13
— 29/24
Peilau 5/17
Peilstein im Mühlviertel, Markt .. 30/13
Peine, Stadt .. *8/24*, 8/24
Peingdorf 8/51
Peischdorf 36/48
Peisching 29/18
Peising 13/49
Peiskam 1/10
Peiskerau//Groß .. 5/16
—//Klein 5/16
Peiskern 5/10
Peiskersdorf 5/17
Peiskerwitz 5/14
Peiskretscham, Stadt 5/79
Peiß 13/20
Peißen 6/33
— 6/35
Peissen 7/18
Peißenberg, Markt 13/29
Peißnick 1/4
Peisten 1/9
Peisterwitz 5/16
Peiswitz 5/32
Peiting *13/23*, 13/23
Peitschendorf 1/39
Peitz, Stadt 3/26
Pelchenhofen 13/58
Pelkeninken 1/13
Pelkowitz 36/16
Pelkum 9/52
Pelkwitz 3/32
Pellau 1/21
Pellehnen ... *1/25a*, 1/28
Pellen 1/5
Pellendorf 29/16
Pellheim 13/8
Pellingen 11/51
Pellkauen 1/21
Pellndorf 13/62
Pellworm 7/10
Pelm 11/47
Pelsdorf 36/13
Pelsin 4/5
Peltschütz 5/16
Pemfling 13/42
Pendershof 1/22
Penglitten 1/31
Penig, Stadt 14/38
Penk 13/55
— 29/18
— 32/7
Penkefitz 8/30
Penkendorf 5/18
Penkow 20/16
Penkuhl 4/39
Penkun, Stadt *4/13a*, 4/9
Penkwitz//Prehlitz- 6/41
Penna 14/38
Pennekow 4/29
Pennewang 30/17
Pennewitt 20/17
Pennewitz 17/11
Pennigbüttel 8/41
Pennigsehl 8/9
Pennrich 14/21
Pensin 4/7
Pensylvanien 3/35
Pente 8/48
Penting 13/42
— 13/59
Pentlack 1/4
Pentling 13/67
Pentsch 5/19
Pentz 4/7
Penzberg, Stadt .. 13/29
Penzendorf 13/137
— 31/7
Penzenhofen 13/132
Penzenreuth 13/46
Penzenried 13/43
Penzig 5/31
Penzighammer// Nieder 5/31
—//Ober 5/31
Penzin 20/7
Penzing 13/16
— 13/28
— (Wien) 28
Penzlin 20/11
—//Burg 20/16
—, Stadt 20/16
Pepelow 20/17
Peppenhöchstädt.. 13/131
Peppenkum 27/2
Perach 13/6
Perasdorf 13/40
Perbanden 1/5
Perbangen//Groß.. 1/28
—//Klein 1/28
Perbersdorf bei Sankt Peter.... 31/15
— bei Sankt Veit 31/15
Percha 13/25
Perchau 31/13
Perchting 13/25
Perdöhl 20/8
Perdollen 1/7
Peremtienen 1/7
Peres 14/33
Perg, Markt 30/11
Pergusen 1/10
Peritz 14/23
Perkam 13/71
Perkuhnen 1/20
Perkuiken//Roddau- 1/13
Perkunen 1/33
Perkunsfelde 1/24
Perl 11/50
Perleberg, Stadt .. 3/18
Perlesreut, Markt . 13/80
Perletzhofen 13/68
Perlin 4/26
— 20/14
Perlsberg 36/34
Perlsdorf 31/4
Perlswalde 1/18
Permesgrün 36/39
Pern 36/41
Pernartitz 36/40
Perndorf 29/27
—, auch Bärndorf 31/17
Pernegg 31/2
—, Markt 29/11
Pernek 30/9
Pernersdorf 29/10
Pernharz 36/35
Perniek 20/17
Pernitz 3/19
— 29/25
Pernlesdorf 30/7
Pernthon 29/27
Perouse 15/22
Persanzig 4/38
Perscheid 11/10
Perscheln//Zohlen- 1/9
Perschetitz 30/9
Perschkenstein.... 5/51
Perschütz 5/20
Persenbeug, Markt 29/15
Persing 1/37
Perteltnicken 1/12
Pertlstein 31/4
Pertolzhofen..... 13/61
Peruschen 5/22
Perwang//Palting-. 30/3
Perwarth 29/22
Perwelk 1/25
Perwenitz 3/11
Perwilten 1/5
Perwissau 1/12
Perzendorf 29/12
Pesch 11/29
— 11/62
Peschkowitz 36/41
Peseckendorf 6/17
Pesseln 1/24
Pessenburgheim... 13/183
Pessin 3/17
Pestenacker 13/16
Pesterwitz 14/21
Pestlin 37/33
Peter am Bichl// Sankt 32/4
— am Kammersberg, Markt// Sankt 31/13
— am Neuwalde //Sankt 29/18

4 Pommern, 5 = 5 A (1—43) Niederschlesien und 5 B (44—79) Oberschlesien, 6 Prov. Sachsen, 7 Schleswig-Holstein, 15 Württemberg, 16 Baden, 17 Thüringen, 18 Hamburg, 19 Hessen, 20 Mecklenburg, 21 Braunschweig, 22 Oldenburg, 31 Steiermark, 32 Kärnten, 33 Salzburg, 34 Tirol, 35 Vorarlberg, 36 Sudetenland, 37 Danzig-Westpreußen, 38 Wartheland.

Peter am Ottersbach //Sankt 31/15
— am Wallersberg//Sankt .. 32/9
— am Wimberg// Sankt 30/13
— -Edling//Sankt 32/7
— -Freienstein// Sankt ..*31/10*, 31/10
— im Lavanttale //Sankt 32/10
— im Sulmtale// Sankt 31/3
— in der Au-Dorf //Sankt 29/4
— in der Au-Markt, Markt //Sankt 29/4
— ob Judenburg //Sankt 31/8
—//Sankt 7/6
—//St. 16/11
—//Sankt 30/3
Peteraten ... *1/25a*, 1/23
Peterdorf 31/13
Peterfitz 4/25
Peterhain// Fedorwalde- 1/39
Peterkau 37/31
—//Groß 4/39
Peterkeim 1/17
Peterort 1/26
Petersaurach 13/109
Petersberg 6/35
— 10/10
— 10/14
— 17/23
— 20/13
Petersbuch 13/122
Petersburg 36/37
Petersdorf..... 1/6
— 1/13
— 3/7
— 3/16
— 3/31
— 3/35
— 4/22
— 5/17
— 5/34
— 5/39
— 5/40
— 5/41
— 5/49
— 6/45
— 13/5
— 20/15
— 36/9
— 36/15
— 36/21
— 36/32
— 36/44
— 36/48
— 36/51
— 36/54
— I 31/4
— II 31/4
—//Alt 1/35
— a. Fehmarn .. 7/12
—//Böhmisch ... 36/46
— b. Karpfreiß . 5/43
— b. Ribnitz ... 20/12
— b. Sagan 5/43
—//Deutsch 36/46
—//Groß 5/42
—//Groß 36/52
—//Klein 3/38
—//Klein 36/52
Petersdorf//Leipe- 5/5
— über Rostock. 20/12
Petersfelde 4/25
— (Ostpr.) 1/28
Petersglaim 13/53
Petersgmünd 13/137
Petersgrätz 5/50
Petersgrund (Ostpr.) 1/34
Petershagen 1/9
— 3/31
— *4/13a*, 4/9
— 4/25
— 5/7
— 37/18
— b. Berlin 3/9
—, Stadt 9/25
Petershain 5/42
— 14/24
—//Neu 3/25
Petershausen 13/8
— (Ostpr.) 1/26
Petersheide..... 5/51
Petersheim 36/35
Petershofen 5/59
Petershütte 8/23
Peterskirchen 13/19
— 30/12
— I 13/45
— II 13/45
Peterslahr 11/3
Petersmark..... 6/13
Petersmoor 1/28
Petersroda 6/27
Petersrode (Schles.) 5/17
Peterstal..... 1/24
— (Kreis Gumbinnen) . 1/22
— (Renchtal), Bad 16/17
Petersthal 13/177
Peterswald 11/12
— 36/3
Peterswaldau 5/29
— (Eulengebirge) 5/17
Peterswalde 1/3
— 1/6
— 1/20
— 1/37
— 4/39
— 37/33
Petersweiler 5/5
Peterswörth 13/171
Peterwitz 5/7
— 5/18
— 5/19
— 5/20
— 5/36
— 5/56
— 6/28
—//Groß..... 5/14
—//Groß..... 5/20
—//Groß..... 5/59
—//Groß..... 37/31
—//Klein 5/10
—//Klein 5/12
—//Klein 5/15
—//Klein 5/59
Peterzell..... 15/30
— 16/7
Pethau 14/28
Petkum 8/57
Petkus..... 3/8
Petlarn 36/40
Petrein 29/26
Petrellen..... 1/23
Petrigau 5/19
Petrineusaß 1/4
Petriroda 17/14
Petronell, Markt .. 29/6
Petrowitz 36/15
— 36/56
— an der Angel . 13/56
Petrzkowitz *5/58*
Petsch..... 36/14
Petschau, Stadt... 36/41
Petschen..... 29/24
Petschkendorf 5/41
Petschow 20/12
Pettelkau 1/3
Pettenbach 30/8
Pettendorf 13/67
— 13/111
—, Markt 29/12
Pettenhofen 13/15
— 13/58
Pettenreuth 13/67
Pettensiedel 13/118
Pettersheim// Herschweiler- .. 13/93
Petterweil 19/14
Petting 13/17
Pettkuhnen 1/13
Pettnau..... 34/3
Pettneu 34/6
Pettstadt 13/110
— 13/149
Pettstädt 6/34
Petze..... 8/14
Petzelsdorf 5/37
— 29/22
— 31/3
— 31/4
Petzendorf..... 31/6
Petzenhausen 13/16
Petzenkirchen 29/15
Petzin 4/35
Petzingen..... 1/26
Petzkau 1/34
Petzkofen..... 13/67
Petznick..... 3/16
— 4/13
— 4/33
Peucker..... 5/11
Peuerbach, Markt. 30/6
Peuke 5/15
Peulendorf..... 13/110
Peulingen..... 6/16
Peuschen 6/52
Peutenhausen 13/24
Pevestorf 8/30
Pewsum 8/58
Peyse..... 1/12
Pfäffingen..... 15/32
Pfäfflingen 13/185
Pfälzerort 1/22
Pfälzerwalde 1/22
Pfändhausen 13/166
Pfaffen-Beerfurth . 19/13
Pfaffenberg..... 16/14
—, Markt 13/55
Pfaffendorf..... 1/36
— 1/39
— 3/7
— 5/14
— 5/17
— 5/37
— 5/38
— 5/39
— 13/70
— 13/128
— 13/149
— 14/27
— 24/7
— 29/10
— 29/27
— an der Landeskrone 5/31
Pfaffenfang..... 13/69
Pfaffengrün 14/45
— 36/39
— 36/41
Pfaffenhain..... 14/9
Pfaffenhausen 10/9
— 10/11
— 13/152
—, Markt 13/182
Pfaffenhofen..... 13/13
— 13/58
— 13/137
— 13/140
— 13/188
— 15/19
— 34/3
— a. d. Glonn... 13/12
— a. d. Ilm, Stadt 13/21
— a. d. Roth, Markt 13/184
Pfaffenreuth 13/73
Pfaffenrod 10/10
Pfaffenrot..... 16/24
Pfaffenschlag bei Waidhofen an der Thaya 29/24
Pfaffen-Schwabenheim.. 19/9
Pfaffenweiler 16/7
— 16/11
Pfaffenwiesbach... 10/40
Pfaffing 13/28
— 30/16
Pfafflar 34/7
Pfaffroda 14/7
— 14/22
Pfaffschwende 6/46
Pfaffstätt 30/3
Pfaffstätten 29/5
Pfaffstetten 29/10
Pfahlbronn..... 15/15
Pfahldorf 13/115
Pfahlenheim 13/140
Pfahlheim 15/4
Pfakofen..... 13/67
Pfalzberg 1/21
Pfalzdorf..... 5/33
— 8/56
— 11/31
Pfalzel 11/51
Pfalzfeld 11/10
Pfalzgrafenweiler.. 15/13
Pfalzheim 3/14
Pfalzpaint..... 13/115
Pfalzrode 1/21
Pfarrkirchen im Mühlkreise .. 30/13
—, Stadt 13/64
Pfarrsdorf 17/10
— 31/15
Pfarrweisach 13/149
Pfatter 13/67
Pfeddersheim..... 19/20
Pfedelbach 15/27
Pfeffelbach 11/4
Pfeffendorf 13/70
Pfeffenhausen, Markt 13/70
Pfefferschlag 13/65
Pfeffertshofen 13/58
Pfeffingen..... 15/6
Pfeifenberg 1/19
Pfeifferhahn 3/27
Pfeiffhausen 6/32
Pfeil,Forst, Gtsbez. *1/7*, 1/7
Pfelling 13/40
Pfellkofen..... 13/67
Pferdingsleben.... 17/14
Pferdsdorf (Rhön) 17/12
— (Werra) 17/12
Pferdsfeld..... 11/7
Pfersdorf..... 13/166
— 17/13
— 17/16
Pfettrach 13/11
— 13/53
Pfieffe..... 10/19
Pfiffelbach 17/24
Pfirschbach 19/13
Pfitzdorf 24/7
Pfitzingen..... 15/24
Pflach 34/7
Pflanzen 30/7
Pflanzwirbach 17/18
Pflaumendorf..... 5/20
Pflaumfeld 13/120
Pflaumheim 13/164
Pflaumloch..... 15/4
Pflochsbach 13/159
Pflügkuff..... 3/19
Pflug//Rüdigsdorf-Neuhof m. 14/33
Pflugdorf 13/16
Pflugrade 4/12
Pflummern 15/31
Pförring, Markt... 13/15
Pförten, Stadt ... 3/38
— Wald, Gtsbez. 3/38
Pfösing 29/16
Pfofeld 13/120
Pfohren 16/2
Pfons 34/3
Pfordt 19/17
Pforzen 13/176
Pforzheim, Stadt.. 16/21
Pframa 29/8
Pfraumberg, Markt 36/40
Pfraundorf..... 13/22
Pfraunfeld 13/141
Pfreimd, Stadt ... 13/57
Pfrentsch 13/77
Pfriemsdorf 24/7
Pfrombach 13/11
Pfrondorf 15/9
— 15/32
Pfronstetten 15/25
Pfronten 13/173
Pfrungen..... 15/28
Pfünz 13/115
Pfütztthal 6/32
Pfuhl..... 10/34
— 13/184
Pfuhlsborn..... 17/24
Pfullendorf..... 17/14
—, Stadt 16/6
Pfullingen, Stadt.. 15/29
Pfunds 34/6
Pfungstadt, Stadt. 19/11
Philadelphia 3/7
Philippsburg 16/22
Philippsdorf 36/17
— 36/55
Philippsheim 11/46
Philippsreut 13/80
Philippstein 10/32
Philippsthal 3/15
— 36/47
— a. W..... 10/14
Phöben 3/19
Pians..... 34/6
Piastenthal 5/6
Piaten 1/24
Piaulen 1/25
Piber 31/16
Piber//Graden..... *31/16*

Piber//Hirschegg .. 31/16
Piberbach 30/10
Piberegg 31/16
Piberschlag 30/7
Piccardie//Alte 8/49
Pichelberg 36/29
Picheldorf 31/2
Pichelhofen 31/8
Picher 20/8
Pichl 13/5
— 13/15
— 30/5
— 30/8
— 31/17
— bei Judenburg 31/8
— bei Wels 30/17
Pichla bei Mureck 31/15
— b. Radkersburg 31/15
Pichlberg 13/46
Pichling 31/3
— bei Köflach .. 31/16
— b. Mooskirchen 31/16
Pichl-Preunegg ... 31/11
Pickau 5/48
— 36/48
Pickel 3/32
Pickeln 1/21
Pickließem 11/46
Piding 13/7
Pieckel 37/18
Piegel 14/33
Piegendorf 13/70
Pielburg 4/38
Pielenhofen 13/62
— 13/67
Pielweichs 13/43
Piepenburg 4/27
Piepenhagen 4/27
Piepstock 4/27
Pier 11/55
Pierbach 30/4
Pierheim 13/122
Pierlawken 1/35
Pierling 13/27
Piesau 17/19
Piesbach 27/6
Piesdorf 6/32
Piesendorf 33/6
Piesigitz 17/15
Piesing 13/6
Pieske 3/34
Pieskow 3/33
Piesling 29/24
Piesport 11/52
Piessig 3/32
Pießnig 36/5
Piesteritz 6/40
Pietenfeld 13/115
Piethen 24/7
Pietling 13/17
Pietzing 13/22
Pietzkendorf 37/15
— 37/18
Pietzpuhl 6/10
Pieverstorf 20/16
Pihanken 36/19
Pihl 36/5
Piktupönen . *1/25a*, 1/28
Pilchen 1/32
Pilgersdorf 5/54
—//Mährisch 36/48
—, Markt 29/20
Pilgerzell 10/10
Pilgramsberg 13/40
Pilgramsdorf 1/3
— 1/35
— 5/32
Pilgramsdorf 5/41
Pilgramshain 5/18
Pilgramsreuth 13/50
— 13/134
Pill 34/8
Pillau, Seestadt .. 1/12
Pillersdorf 29/10
Pillgram 3/31
Pillichsdorf, Markt 29/16
Pillig 11/8
Pillingsdorf 17/13
Pillkoppen 1/12
Pillmersried 13/59
— 13/78
Pillnach 13/67
Pillnitz 14/21
Pilmeroth 11/45
Pilmersreuth 36/27
— a. Wald 13/73
Pilnikau, Stadt ... 36/21
Pilsach 13/58
Pilsbach 30/16
Pilsheim 13/41
Pilsting, Markt 13/52
Pilsum 8/58
Piltsch 5/54
Pilz 5/7
Pilzen 5/18
Pilzendorf 5/69
Pinache 15/35
Pinggau, Markt ... 31/7
Pingsheim 11/39
Pinkafeld, Stadt .. 31/14
Pinkaute 36/54
Pinke 36/54
Pinkofen 13/55
Pinnau 1/5
— 8/34
Pinneberg, Stadt .. 7/13
Pinnow 3/6
— 3/16
— 3/18
— 3/33
— 3/40
— *4/13a*, 4/9
— 4/27
— 4/38
— 20/14
— b. Kleeth 20/10
— b. Stavenhagen 20/10
Pinsdorf 30/5
Pinswang 34/7
Pinsweiler 27/8
Pintesfeld 11/49
Pinzberg 13/118
Pipinsried 13/8
Pippelsdorf 17/19
Pirawarth, Bad, Markt 29/8
Pirbstow 4/29
Pircha 31/17
Pirching 31/4
— 31/17
Piregg 31/17
Piringsdorf, Markt 29/20
Pirk 13/60
— 14/47
— 36/26
— 36/33
Pirka 31/6
Pirkach 13/131
Pirkau 6/39
— 36/40
Pirkelsdorf 36/51
Pirken 36/14
Pirkensee 13/41
Pirkhof 13/61
— 31/3
Pirklitz 37/33
Pirmasens, Stadt .. 13/85
Pirna, Stadt 14/15
Pirnig 5/33
Pirnik 36/54
Pirow 3/18
Pirschen 5/20
— (Kr. Neumarkt) 5/14
Pirten 36/41
Pischdorf 13/57
Pischelsdorf 13/21
— 13/45
— 29/6
— 30/3
—, Markt 31/17
Piskaborn 6/31
Piskowitz 14/24
— b. Zehren 14/26
Pißdorf 24/7
Pisselberg 8/30
Pissen 6/33
Pissendorf 36/54
Pissighofen 10/36
Pist *5/58*
Pistau 36/34
Pistian 36/15
Pistorf 31/9
Pisweg 32/6
Pitscheid 11/2
Pitschen 3/32
— 5/14
—, Stadt 5/53
Pitschgau 31/3
Pitschkau 3/38
Pitschkowitz 36/15
Pittarn 36/48
Pittehnen 1/8
Pitten, Markt 29/18
Pittenbach 11/49
Pittenhart 13/27
Pittersberg 13/37
Pittersdorf 13/111
Pittlau 36/35
Pittrich 13/71
Pitzenberg 30/16
Pitzerwitz 3/37
Pitzling 13/16
— 13/42
Pivitsheide V. H. . 25/1
— V. L. 25/1
Piwana 36/35
Piwonin 36/47
Pladden 1/24
Pladen 36/37
Plänitz 3/14
Pläswitz 5/14
Plätz 6/13
Plagbuden 1/4
Plaggenburg 8/56
Plaggenschale 8/48
Plagow 4/32
Plagwitz 5/40
— 14/35
Plahow 36/15
Plaidt 11/8
Plainfeld 33/4
Plan, Markt//Ober 30/9
—, Stadt 36/40
Planegg 13/20
Planer Schmelzthal 36/40
Planes 36/41
Planig 19/9
Planitz-Deila 14/26
—, Stadt 14/49
Plank am Kamp, Markt 29/13
Plankenfels 13/114
Plankenstein 29/15
Plankorth 8/50
Plankstadt 16/31
Plankstetten 13/38
Planles 30/9
Planschwitz 14/46
Plantikow 4/12
Plantlünne 8/50
Plascheid 11/46
Plaschken ... *1/25a*, 1/23
Plaßdorf 36/14
Plassenberg 4/30
Plaßnitz 36/46
Plassow 4/30
Plaßwich 1/3
Plasten//Groß 20/16
—//Klein 20/16
Plate 8/30
— 20/14
Platen 1/19
Platendorf//Neudorf- 8/32
Platenheim 4/22
Platenlaase 8/30
Plath 20/15
Plathe 6/15
—, Stadt 4/27
Platjenwerbe 8/41
Platkow 3/31
Platschow 20/9
Platschütz 17/10
Platt 29/10
Platteinen 1/37
Platten 11/52
— 36/14
—, Bergstadt ... 36/36
Plattenhardt 15/12
Plattetschlag 30/9
Plattkow 3/33
Plattling, Stadt .. 13/43
Platz 13/148
— Bergen, Heeresgtsbez. *8/31*, 8/31
—, Markt 36/14
Platzig 4/39
Plau 3/27
—, Stadt 20/11
Plaue a./ Havel, Stadt 3/17
Plaue-Bernsdorf .. *14/6*
Plaue, Stadt 17/11
— (Kreis Flöha) ... *14/6*, 14/6
Plauen 1/13
—, Stadt 14/41
Plauendorf 1/21
Plauerhagen 20/11
Plaunen 1/28
Plauschnitz 36/9
Plauschwarren *1/25a*, 1/28
Plausen 1/38
Plaußig 14/36
Plauten 1/3
Plauth//Groß 37/31
Plautzig 1/31
Plaw 36/12
Plech 13/133
Pleckhausen 11/3
Plehnen 1/10
— 1/11
Pleidelsheim 15/23
Pleil 36/39
Plein 1/20
— 11/52
Pleine *1/25a*, 1/23
Pleinfeld 13/141
Pleinting 13/76
Pleiskehammer ... 3/27
Pleismar 6/29
Pleißa 14/5
Pleißing 29/10
Pleisweiler-Oberhofen 13/88
Pleitersheim 19/9
Pleizenhausen 11/11
Plennschütz 6/39
Plensen 1/2
Plesau//Unter 36/35
Plesch 31/4
Pleschnitz 36/35
Pleß 5/74
— 13/181
Plessa 6/30
Plesse//Beesgen ... 3/28
Pleßna 36/56
Plessow 3/19
Plesten 13/112
Plestlin 4/7
Plettenberg 9/42
—, Stadt 9/42
Pleußen 13/73
Pleutersbach 16/30
Pleystein, Stadt .. 13/77
Plibischken 1/13
Plichten 1/37
Plicken 1/7
— 1/25
Pliening 13/9
Plieningen 15/12
Plieskendorf 3/25
Plietnitz 4/33
— 4/38
—, Forst, Gtsbez. 4/33
Pliezhausen 15/32
Plittersdorf 11/2
— 16/26
Plittershagen 9/50
Plitting 13/69
Plochingen 15/12
Plock s. Plozk 1/44
Plockhorst 8/24
Plodda 6/27
Plöhnen 1/43
Plömnitz 24/7
Plön, Stadt 7/14
Plönjeshausen 8/39
Plönzig 4/13
Plörnbach 13/11
Plösen 13/111
Plöß 13/56
— 36/26
Plößberg 13/73
— b. Selb 13/134
Plössen 1/5
— 13/50
Plößen 1/38
Plößnitz 6/34
— 6/35
Plötz 4/7
— 6/27
Plötzendorf 1/34
Plötzig 4/28
Plötzin 3/19
— 4/17
Plötzkau 24/6
Plötzky 6/10
Plötzmin 4/33
Plöwen *4/13a*, 4/16
Plöwken 1/29
Plohn 14/45
Plohnen 37/17
Plohsen 1/36
Plomnitz 5/11
Plompen 1/13
Plonitz 3/30
Plonsk s. Plöhnen .. 1/43
Ploscha 36/38
Ploschkowitz 36/15
Plospitz 29/24
Plossig 6/38
Plotha 6/39

4 Pommern, 5 = 5 A (1—43) Niederschlesien und 5 B (44—79) Oberschlesien, 6 Prov. Sachsen, 7 Schleswig-Holstein, 15 Württemberg, 16 Baden, 17 Thüringen, 18 Hamburg, 19 Hessen, 20 Mecklenburg, 21 Braunschweig, 22 Oldenburg, 31 Steiermark, 32 Kärnten, 33 Salzburg, 34 Tirol, 35 Vorarlberg, 36 Sudetenland, 37 Danzig-Westpreußen, 38 Wartheland.

Plothen 17/20
Plothow 5/33
Plotitz 14/37
Plottendorf 17/10
Plottnitz 5/7
Plotzen 14/25
Plozk
s. Schröttersburg. 1/46
Plüderhausen 15/36
Plümenhagen 4/24
Plümkenau 5/58
Plüschow 20/13
Plütscheid 11/49
Plumberg 36/29
Plumbohm 8/30
Pluskau 5/10
Plutken 1/31
Pluwig 11/51
Pobanz 4/24
Pobenhausen 13/24
Poberow 4/6
— 4/28
Pobershau 14/8
Pobethen 1/12
Pobitz 36/33
— 36/41
Pobles 6/33
Pobloth 4/25
Poblotz 4/30
Poburzen 1/37
Pobutsch 36/47
Pobzig 24/6
Poceplitz 36/8
Pochlowitz 36/29
Pochra 14/23
Pockau (Flöhatal). 14/8
Pocking 13/48
Podangen 1/10
Podasch 5/12
Podebuls-Wetterzeube 6/39
Podejuch *4/13a*
Podel//Groß 4/30
—//Klein 4/30
Podelsatz 17/23
Podelwitz 14/35
— 14/36
— 17/10
Podelzig 3/31
Podemus 14/21
Podersam, Stadt .. 36/37
Podersanka 36/37
Podersbach 1/29
Podersdorf am See 29/6
Podewils 4/21
— 5/58
Podewilshausen ... 4/30
Podgoria 31/14
Podlacken 1/11
Podlechen 1/3
— 1/11
Podleiken 1/37
Podler 31/14
Podletitz 36/37
Podmokl 36/35
Podoly 36/55
Podrasnitz 36/26
Podseditz 36/15
Podwihof 36/55
Pöbring 29/15
Pöchlarn, Stadt .. 29/15
Pöcken 36/41
Pöcking 13/25
Pödeldorf 13/110
Pödelist 6/34
Pödelwitz 14/33
Pödinghausen 9/22
Pöggstall, Markt.. 29/15
Pöhl 14/47
Pöhla 14/48
Pöhla 17/10
Pöhlau 14/49
Pöhlde 8/23
Pöhlen 4/38
Pöhls 7/19
Pöhsig 14/35
Poel//Insel 20/17
Pölchow 20/12
Pölert 11/51
Pölfing-Brunn 31/3
Pölich 11/51
Pölitz 7/19
— 20/7
Pölitz, Stadt *4/13a*
Pöllau 31/13
— bei Gleisdorf.. 31/17
—, Markt 31/7
Pöllendorf *29/15*
Pölling 13/58
— 32/10
Pöllma 36/31
Pöllwitz 17/15
Pöls 31/8
— 31/9
Pölsfeld 6/36
—, Ant. Kr. Sangerhausen, Gtsbez. 6/36
—, Ant. Mansfelder Gebirgskreis, Gtsbez.. 6/31
Pölten 31/15
—, Stadt//Sankt. 29/2
Pölzig 17/13
Pömbsen 9/23
Pömerle 36/3
Pömmelte 6/7
Pömmerstall 29/15
Pöndorf *30/16*, 30/16
Pönitz 14/36
Pönning 13/71
Pöppeln//Groß 1/7
Pöppschen 17/10
Pöring 13/9
Pöritzsch 17/20
Pörmitz 17/20
Pörnbach 13/21
Pörndorf 13/45
Pörrbach 13/91
Pörschken 1/5
— 1/8
Pörsdorf 17/13
Pörsten 6/39
Pörtschach am Wörthersee 32/4
Pöschendorf 7/18
Pöschwitz 17/10
Pösigk 6/27
Pösing 13/69
Pösneck 17/13
Pößeiten 1/25
Pössigkau 36/26
Pößneck, Stadt ... 17/19
Pösswitz 36/14
Pötenitz 20/13
Pötewitz 6/39
Pötken 1/28
Pötschendorf 1/11
Pötschwalde 1/22
Pöttelsdorf 29/7
Pötting 30/6
Pöttmes, Markt... 13/5
Pöttsching, Markt. 29/7
Pötzdorf 1/37
Pötzen 8/5
Pötzmes 13/54
Pötzschau 14/33
Pöwen 1/21
Poganitz 4/30
Pogarben 1/7
Pogarell 5/6
Pogauen 1/12
Pogeez 7/9
Pogegen *1/25a*, 1/28
Pogel//Groß 5/22
—//Klein 5/22
Pogez 20/13
Poggelow 20/10
Poggendorf 4/11
Poggenhagen 8/5
— 8/8
Poggenpfuhl 1/12
Poggensee 7/9
Poggersdorf 32/4
Poghausen 8/57
Pogreß 20/8
Pogrzewin 5/59
Pogum 8/57
Pohiebels *1/2*
Pohiebels 1/11
Pohl 10/37
— 36/52
— -Göns 19/14
Pohla 14/19
Pohlau 1/19
Pohlbach 11/52
Pohldorf 5/11
Pohle 8/10
Pohlem 36/33
Pohlen 17/13
— 30/9
Pohler 36/51
Pohlig 36/31
Pohlitz 3/28
— 6/39
— 17/13
Pohlo 3/28
Pohlom//Groß 36/56
Pohlschildern 5/39
Pohlsdorf 5/14
Pohlswinkel 5/32
Pohlwitz 5/39
Pohnsdorf 7/14
Pohnstorf 20/10
— 20/13
Pohoran 36/15
Pohorsch 36/52
— 36/54
Pohorz 36/15
Pohres 36/51
Pohrlitz, Stadt ... 29/19
Pohritzsch 6/28
Pohrsdorf 14/21
Pohsen 3/28
Poidl//Groß 36/47
Poigham 13/48
Poign 13/67
Poikam 13/49
Poing 13/9
Poischwitz 5/36
Poitzen 8/29
Pojerstieten b. Kumehnen... 1/12
Pokarben 1/5
Pokeslaw 36/41
Pokratitz 36/15
Pokrent 20/14
Polach 5/41
Polanka 36/56
Polau 8/36
Polaun, Markt ... 36/12
Polbitz 6/38
Polch 11/8
Polchlep 4/21
Polchow 4/6
Polchow *4/13a*
— *4/14*
Polchow 4/27
Polchow//Alt 20/7
Poldemin 4/25
Poldering 13/52
Polditz 14/34
Polenz 14/26
— 14/27
— 14/35
Polenzhof 1/20
Polenzig 3/40
Polenzko-Bärenthoren 24/8
—, Gtsbez. 24/8
Polep 36/15
Polerad 36/7
Poley 24/6
Polgsen 5/22
Poliken 29/17
— 36/41
Polinken 36/41
Politz an der Elbe 36/20
—//Nieder 36/5
—//Ober 36/5
Politzig 3/34
Polixen 37/33
Polkau 5/36
— 6/13
Polkehnen 1/8
Polkeim 1/38
Polkenberg 14/34
Polkendorf 5/14
— 36/13
Polkern 6/13
Polkitten 1/2
Polkwitz//Klein .. 5/43
Poll 11/55
Pollanden 13/121
Pollanten 13/38
Pollau 29/19
Polle 8/6
— -Estringen-Rottum 8/50
Polleben 6/32
Polleiken 1/4
— 1/31
Polleitz 36/47
Pollenfeld 13/115
Pollenzig 3/27
Polletitz 30/9
Pollhagen 26/2
Pollham 30/6
Pollhöfen 8/29
Polling 13/19
— 13/29
— 30/3
— 34/3
Pollitz 6/13
Pollnitz 4/39
Pollnow, Stadt ... 4/29
Pollwitten 1/8
Pollychen 3/30
Pollychener Holländer 3/30
Polom 36/46
Polommen 1/39
Polpen 1/6
Polschitz 36/26
— 36/41
Polsingen 13/120
Polska//Kamienica 5/60
Polsnitz 5/21
Polßen 3/6
Polsum 9/13
Poltersdorf//Ellenz- 11/6
Poltnitz 20/11
Poltringen 15/32
Polutschen 36/41
Polvitz-Neuemühle 6/8
Polwitz 5/16
Polz 20/9
Polzen 6/37
Polzin, Bad, Stadt 4/21
Polzow 3/13
Pombsen 5/36
Pomedien 1/13
Pomehren 1/6
Pomehrendorf 37/17
Pomeiske//Groß .. 4/22
—//Klein 4/22
Pomeisl, Markt ... 36/37
Pomellen *4/13a*, 4/9
Pomlau 37/15
Pommelsbrunn ... 13/121
Pommer 13/118
Pommerby 7/8
Pommerensdorf ... *4/13a*
Pommern 11/6
Pommerndorf 36/13
Pommersdorf 29/24
Pommersfelden ... 13/123
Pommerswitz 5/54
Pommertsweiler .. 15/4
Pommerzig 3/27
Pommlitz 14/37
Pommoissel 8/34
Pommritz 14/19
Pomnitz 6/39
Pompicken 1/9
Pomsdorf//Nieder . 5/7
—//Ober 5/7
Pomßen 14/35
Pomster 11/2
Ponarien 1/8
Pondorf 13/61
— 13/67
— 13/68
Ponfeld 32/4
Pongau, Markt// Markt *33/2*, 33/2
Ponholz 13/67
Ponickau 14/23
Ponigl 31/17
Ponikla 36/13
Poninken//Groß .. 1/2
Ponitz 17/10
Ponnau//Groß 1/13
—//Klein 1/13
Ponnsdorf 3/32
Ponsee 29/33
Pont 11/28
— 11/60
Pontewitz 17/10
Pontwitz 5/15
Popens 8/56
Poplitten 1/5
Poplow 4/21
Poplowitz 36/35
Poppau 6/15
— 37/18
Poppberg 13/72
Poppe 3/36
Poppel 6/39
Poppelau//Alt 5/58
Poppen//Groß- *29/27*
Poppenbach 13/135
Poppenbüll 7/6
Poppendorf 1/13
— 13/133
— 17/23
— 31/4
— b. Bentwisch . 20/12
— b. Jahnkendorf 20/12
— im Burgenland 31/5
Poppengrün 14/45
Poppenhagen 4/24
Poppenhausen 13/166
— 16/34
— 17/16

Nummern der Reichsgaue, Länder und preußischen Provinzen (halbfette Ziffern): **1** Ostpreußen, **2** Berlin, **3** Mark Brandenburg, **8** Hannover, **9** Westfalen, **10** Hessen-Nassau, **11** Rheinprovinz, **12** Hohenzollerische Lande, **13** Bayern, **14** Land Sachsen, **23** Bremen, **24** Anhalt, **25** Lippe, **26** Schaumburg-Lippe, **27** Saarland, **28** Wien, **29** Niederdonau, **30** Oberdonau,

Poppenhausen a. d. Wasserkuppe ... 10/10
Poppenlauer 13/156
Poppenreuth 13/129
— (Amtsgericht Tirschenreuth) 13/73
— (Amtsgericht Waldsassen) .. 13/73
Poppenricht 13/72
Poppenrod 10/10
Poppenroth 13/156
Poppentin 20/16
Poppenweiler 15/23
Poppenwind 17/16
Poppenwurth//Haferwisch- 7/11
Poppitz 14/23
— 14/38
— 29/19
Poppow 4/26
Poppowa 36/35
Poppschütz 5/29
Poratz 3/16
Pordenau 37/18
Porep 3/12
— 20/11
Poris-Lengefeld ... 17/13
Poritz 6/16
Porrau 29/10
Porschdorf (Kreis Pirna) .. 14/27
Porschendorf 14/27
Porschendorf//Schlößchen *14/6*
Porschkeim 1/9
Porschütz 14/23
Porschwitz 5/22
Porselen 11/58
Porst 4/24
— 24/7
Porstendorf 17/13
— 36/51
Portenhagen 8/16
Portschweiten 37/33
Portz 11/50
Poruba 36/56
Porwangen 1/38
Porz 11/42
Posa 17/10
Poschetzau 36/28
Poschitz 36/41
Poschitzau 36/28
Poschkau 36/43
Poschloschen 1/9
Posedin 3/31
Poseggen 1/32
Posegnick 1/4
Poselwitz 5/39
Posen 17/20
—, Stadt 38/27
Posenberg 4/35
Posenbrück 3/41
Posendorf 6/39
Poserin//Groß und Neu 20/11
Poseritz 4/14
— 5/17
Poserna 6/39
Posewitz 17/23
Posilge 37/33
Posluchau 36/43
Posmahlen 1/9
Poßdorf 6/28
Posseck 14/46
— i. Bay. 13/125
Posselau 1/12
Possen 5/27
Possendorf 14/20
— 17/24
Possenhain 6/39
Possenheim 13/136
Possigkau .. *13/56*, 13/78
Poßnitz 5/54
Poßritten 1/7
Postau 13/53
Postbauer 13/58
Postel 5/12
Postelau 37/15
Postelberg, Stadt . 36/38
Postelgraben 31/17
Postelwitz 5/15
Posterstein 17/13
Postfeld 7/14
Postitz 36/3
Postlin 3/18
Postmünster 13/64
Postnicken 1/12
Postrum 36/9
Potauern//Groß .. 1/4
Potok 36/33
Potrems//Groß ... 20/12
Potrosowitz 36/16
Potschendorf 36/21
Potscherad 36/38
Potsdam, Stadt .. 3/3
Potshausen 8/57
Pottangow 4/30
Pottenbrunn, Markt 29/21
Pottendorf, Markt. 29/5
Pottenhausen 25/1
Pottenhofen 29/16
Pottenstein, Markt 29/5
—, Stadt 13/133
Pottenstetten 13/41
Pottiga 17/20
Pottlitten 1/5
Pottlitz 4/35
Pottschach 29/18
Pottum 10/34
Potzbach 13/98
Potzehne 6/8
Potzlow 3/16
Potzneusiedl, Markt 29/6
Potzowitz 36/26
Potzwenden 8/17
Pouch 6/27
Powarschen 1/9
Powayen 1/12
Powe 8/53
Powilken *1/25a*, 1/28
Powunden 1/12
Poxau 13/44
Poxdorf 13/114
— 13/118
— 17/23
Poydritz 5/29
Poyenberg 7/18
Poysbrunn 29/16
Poysdorf, Stadt .. 29/16
Prabstorf 8/30
Prachatitz, Stadt.. 13/65
Prachenau 5/31
Pracht 11/3
Prackenbach 13/74
Prackendorf 13/59
Präbach 31/17
Präbschütz 14/34
Prächting 13/139
Präg 16/14
Prägarten, Markt . 30/4
Prägraten 32/5
Prägsden 1/8
Prälank 20/15
Praest 11/33
Prätenow 4/17
Prätis 31/7
Prätlack 1/4
Prätzmen 1/23
Prag 13/63
Pragsdorf 20/15
Prahlitz, Markt ... 29/19
Prahn 36/14
Pram 30/6
Prambachkirchen . 30/6
Pramet 30/12
Pramsdorf 6/10
Pramsen 5/6
—//Groß 5/57
—//Klein 5/57
Prangenau 1/11
— 37/15
— 37/18
Prangendorf 20/12
Pranhartsberg 29/10
Prappach 13/153
Prarath 31/9
Praschnitz 1/44
Prasdorf 7/14
Praskowitz an der Elbe 36/15
Prassen 1/11
Praßfeld 1/22
Praßlau 1/21
Praßles 36/33
Praßreut 13/80
Pratau 6/40
Prath 10/36
Pratjau 7/14
Pratsch 29/26
Pratschütz 6/39
Pratzschwitz 14/27
Praukau 5/22
Prause 36/15
Prausitz 14/23
Prauske//Ober 5/42
Prausken 1/39
Prausnitz 5/32
—//Deutsch 36/21
—//Nieder 36/13
—//Ober 36/13
—, Stadt 5/12
Prauß 5/19
Praust 37/15
Pravtshagen//Groß 20/13
Prawten 1/2
Prchalau 36/52
Prebberede 20/7
Prebensdorf 31/17
Prebitz 13/133
Prebl//Gräbern- ... 32/10
Prebuch 31/17
Prechlau 4/39
Prechlauermühl ... 4/39
Prechtal 16/10
Preddöhl 3/12
Predel 6/41
Preding, Markt ... 31/3
Predlitz 31/13
Predöhl 8/30
Predöhlsau 8/30
Preetz 4/8
— 4/29
—, Stadt 7/14
Pregelau 1/24
Pregelswalde 1/13
Preheischen 36/35
Prehlitz-Penkwitz . 6/41
Prehna 17/10
Prehor)//Ueberbergen (auch ... 36/37
Preichau 5/22
Preichow 3/27
Preil 1/25
Preilack 3/26
Preiland 5/56
Preilsdorf 5/18
Preinreichs 29/13
Preinsbach 29/4
Preischeid 11/49
Preisdorf 5/58
Preißach 13/46
Preist 11/46
Preitenegg 32/10
Preitenstein 36/33
Preith 13/115
Preiwils 1/31
Prellenkirchen 29/6
Prellwitz 4/33
Prem 13/23
Premach 13/178
Premberg 13/41
Premeischl 13/78
Premerzhofen 13/68
Premich 13/156
Premnitz 3/17
Premsendorf 6/37
Premslaff 4/27
Premslin 3/18
Premstätten bei Vasoldsberg 31/6
Prenden 3/9
Prennet 13/56
Prensdorf 3/8
Prenzlau, Stadt ... 3/13
Prenzlauer Berg (Berlin) 2
Prepow 8/30
Preppach 13/77
Prerow 4/8
Presau 36/38
Presberg 10/35
Preschen 3/38
— 36/4
Preschkau//Nieder. 36/20
—//Ober 36/20
Presehnchen 3/32
Presei 36/3
Preß 36/26
Pressath, Stadt ... 13/46
Preßbaum 29/21
Presseck 13/138
Pressel 6/38
Pressen 6/28
Pressern 36/38
Preßguts 31/17
Pressig 13/125
Preßnitz, Stadt ... 36/31
Prestein 36/33
Prestewitz 6/30
Prestin 20/14
Preten 8/34
Prethal 31/8
Pretitz//Vitzenburg- 6/34
Pretrobruck 29/27
Pretschen 3/33
Pretschwitz 17/23
Prettelshofen 13/188
Prettin, Stadt 6/38
Prettmin 4/25
Pretzabruck 13/57
Pretzfeld 13/114
Pretzien 6/10
Pretzier 6/15
Pretzsch 6/39
—, Stadt 6/40
Pretzschendorf 14/20
Preunegg//Pichl- .. 31/11
Preunschen 13/162
Preuntsfelden 13/135
Preußenburg 1/33
Preußendorf 4/33
— (Ostpr.) 1/22
Preußenfeld 4/35
— (Schlesien) ... 5/12
Preußenhof 1/28
Preußenort 1/39
Preußental 1/39
— (Schlesien) ... 5/12
Preußenwalde 1/36
Preußenwall .. *1/19*, 1/19
Preußisch Bahnau. 1/5
Preußisch Börnecke 6/14
Preußisch Damerau 37/33
Preußisch Eylau, Stadt 1/9
Preußisch Friedland, Stadt 4/39
Preußisch Holland, Stadt 1/10
Preußisch Königsdorf 37/28
Preußisch Krawarn 5/59
Preußisch Mark ... 1/8
— 37/17
Preußisch Moresnet 11/57
Preußischnassau .. 1/21
Preußisch Offleben 6/9
Preußisch Oldendorf, Stadt 9/24
Preußisch Rosengart 37/28
Preußisch Stargard 37/22
Preußisch Ströhen 9/24
Preußisch Wilten.. 1/2
Preußlitz 24/7
Preußnitz 3/19
Preußwalde 1/28
Prex 13/134
Prezelle 8/30
Prezier 8/30
Pribbenow 20/10
Pribbernow 4/6
—//Deutsch 4/23
—//Wendisch 4/23
Pribenz 36/37
Priborn 20/16
Pribslaff 4/21
Prichowitz (auch Stefansruh), Markt 36/12
Prichsenstadt, Stadt 13/151
Pridahof 31/15
Priebkow//Alt 4/38
Prieborn 5/19
Priebrow 3/35
Priebus (Schlesien), Stadt 5/42
Priedlanz 36/11
Priefel 17/10
Priegendorf 13/149
Priel 29/13
—//Hofamt 29/15
Priemern 6/13
Priemhausen 4/12
Prien 13/22
Priepert 20/15
Prieros 3/7
Prierow 3/32
Prieschendorf 20/13
Prieschka 6/30
Priesen 6/39
— 36/15
— 36/38
—//Klein 36/3
—//Klein 36/14
—, Markt//Groß .. 36/3
—//Ober 36/14
—, Stadt 36/14
Priesendorf 13/110
Priesitz 6/40

Prießeck 8/30
Prießen 3/32
Prießnitz 14/33
— 17/23
Priestädt 6/39
Priesteblich 14/36
Priester 6/28
— 6/35
Priestewitz 14/23
Priethal, Markt ... 30/9
Prietitz 14/24
Prietzen 3/17
— 5/15
Prigglitz 29/18
Prignitzer Heide, Forst, Gtsbez... 3/12
Prilipp//Alt 4/13
—//Neu 4/13
Prillwitz 4/13
Primkenau, Markt 5/43
Primmelwitz 17/10
Primsdorf 1/18
Primstal 11/51
Primsweiler 27/6
Prinkendorf 5/39
Prinkofen 13/55
Prinsnig 5/39
Prinzbach 16/18
Prinzdorf 5/27
Prinzendorf 29/8
Prinzenmoor 7/15
Prinzhöfte 8/4
Prinzlaff 37/18
Priorau 6/27
Priort 3/11
Pripsleben 4/7
Prisannewitz 20/12
Prischwitz 14/19
Prisdorf 7/13
Prislich 20/9
Prisselbach 5/5
Prisser 8/30
Pristäblich 6/28
Pristelwitz 5/20
Pristen 36/3
Pritschapl 36/14
Pritschen//Nieder . 5/28
—//Ober 5/28
Pritschöna 6/35
Prittag 5/33
Pritten 4/34
Pritter 4/17
Prittisch 3/36
Prittitz 6/39
Prittlach 29/19
Prittlbach 13/8
Prittriching 13/16
Prittwitz-Steinberg 5/53
Pritz//Hohen 20/11
—//Klein 20/11
Pritzen 3/25
Pritzenow 4/7
Pritzerbe, Stadt .. 3/17
Pritzhagen 3/10
Pritzier 20/8
Pritzig 4/28
Pritzlow *4/13a*
Pritzwalk, Stadt .. 3/12
Privelack 8/34
Priwlak 36/13
Probbach 10/32
Proben 5/57
Proberg 1/39
Probitz 29/26
Proboscht 36/15
Probstau 36/19
Probstaue 5/5
Probsteierhagen... 7/14
Probstfelde 5/79
Probsthagen 26/2
Probsthain 5/32
— 6/38
Probst Jesar 20/8
Probstried 13/177
Probstzella 17/19
Proch 4/35
Prochnow 4/33
Prochomuth 36/41
Prockendorf 5/56
Prode 36/21
Pröbbernau 37/17
Pröbsting//Tungerloh- 9/10
Pröda b. Lommatzsch.... 14/26
Prödel 6/10
Pröhl 36/31
Prökelwitz 1/8
Prökuls 1/25
Pröles 36/41
Pröllas 36/37
Prölsdorf, Markt .. 13/153
Prönsdorf 13/62
Prösau 36/29
Pröschen 1/28
Prösen 6/30
Prösitz 14/35
Prößdorf 17/10
Prössin 4/38
Pröttitz 6/28
Pröttlin 3/18
Prötzel 3/10
Profen 5/36
— 6/41
Prohlen 1/31
Prohn 4/8
— 36/4
Prohor 36/33
Proitze 8/30
Proleb 31/10
Promenhof 36/40
Promoisel *4/14*
Promuth 36/31
Pronitten 1/7
Pronsfeld 11/49
Pronstorf 7/17
Pronzendorf 5/22
Prorub 36/21
— 36/46
Prosau 36/41
Proschim 3/39
Proschwitz 6/40
Proschwitz *14/26*
Proschwitz 36/9
— 36/13
— 36/16
— an der Neiße.. 36/12
Prosdorf 13/78
Prosigk 24/7
Proskau 5/58
—, Forst, Gtsbez. 5/58
—//Frei 5/58
Prosmik 36/15
Proß 13/126
Prosselsheim 13/157
Prossen 14/27
Prossitten 1/38
Proßmarke 6/37
Proßmeritz, Markt 29/26
Prosterath 11/51
Prostibor 36/35
Prostken 1/34
Protiwitz 36/33
Prottes 29/8
Protzan 5/7
Protzen 3/14
Pruchten 4/8
Prüfern 14/34
Prühl 13/136
Prüm, Stadt 11/49
Prümzurley 11/46
Prünles 36/29
Prünst 13/137
Prünstfehlburg.... 13/40
Prüssau 4/26
Prüßberg 13/151
Prützenwalde 4/39
Prützke 3/19
Prütznow 4/27
Pruggern 31/11
Prunn 3/68
Pruppendorf 37/28
Prusinowitz 36/43
Prussellen... *1/25a*, 1/28
Prussendorf 6/27
Prußhöfen 1/39
Prust 4/23
Prutting 13/22
Prutz 34/6
Przellenk 1/35
Pschoblik 36/37
Puch 13/13
— 13/21
— 29/10
— 29/24
— 31/17
— 33/3
Puchbach 31/16
Puchberg *30/17*
Puchberg am Schneeberge, Markt 29/18
— bei Randegg.. 29/22
— im Machlande 30/11
Puchegg 31/7
Puchenau 30/10
Puchenstuben 29/22
Puchhausen 13/44
Puchheim 13/13
—//Attnang- 30/16
Puchkirchen 30/16
Puchow 20/16
Puchreit 32/7
Puchschlagen..... 13/8
Pucking 30/10
Pucknen 1/28
Pudagla 4/17
Puddemsdorf 4/24
Puddenzig 4/12
Puddiger 4/28
—//Deutsch 4/29
Pudelkeim 1/9
Pudelsdorf 36/54
Puderbach 9/53
— 11/9
Pudigau 5/19
Pudripp 8/30
Püchau 14/35
Püchersreuth 13/60
Püggen 6/15
— 8/30
Pühlau 5/15
Pühlheim 13/132
Pühret 30/16
Pülfringen 16/34
Püllna 36/7
Pülz 1/11
Pülzig 24/8
Pünderich 11/12
Pürbach 29/9
Pürben 5/29
Pürbischau 5/20
Pürgen 13/16
Pürgg 31/11
Pürgles 36/29
Pürkau 36/53
Pürles 36/33
Pürschkau 5/30
Pürstein 36/31
Pürsten 14/38
Pürstendorf 29/16
Pürten 13/19
Püscheldorf 13/132
Püschen 10/34
Püssensheim 13/157
Püstow 4/28
Pütschbach 10/39
Pütte 4/8
Püttelkow 20/8
Püttlach 16/133
Püttlingen 27/5
Pütz 11/37
Pützborn 11/47
Pützerlin 4/15
Pützfeld 11/2
Pützlingen 6/45
Puffendorf 11/58
Puletschnei 36/12
Pulfnick 1/37
Pulgar 14/33
Pulgram 29/19
Pulheim 11/40
Pulkau, Markt ... 29/10
Pullach 13/20
— 13/49
— 13/55
Pullenreuth 13/50
Pullenried 13/61
Pulling 13/11
Pullwitz 36/32
Puls 7/15
Pulsberg 3/39
Pulsen 14/23
Pulsitz 14/37
Pulsnitz, Meißner Seite 14/24
—, Stadt 14/24
Pulspforde 24/8
Pulst 32/6
Pultusk s. Ostenburg ... 1/42
Pumlow 4/21
Pummersdorf 29/21
Pumperle 13/65
Pumptow 4/13
Punitz 31/5
Punkendorf 36/43
Punkewitz 6/39
Punnau 36/40
Punreuth 13/50
Punschrau 6/39
Puppen 1/36
Pupping 30/6
Purbach am Neusiedlersee, Markt 29/7
Purden//Groß 1/31
—//Klein 1/31
Purgstall 31/6
—, Markt 29/22
Purk 13/13
— 29/27
Purrath 29/27
Purschau 36/40
Purschwitz 14/19
Pursruck 13/37
Purzien 6/38
Pusarnitz 32/7
Puschdorf 1/24
Puschendorf 13/119
Puschkau 5/18
Puschwitz 5/14
— 14/19
—, Stadt 36/37
Pusitz 4/26
Puskowetz 36/56
Puspern 1/22
Pusselsheim 13/151
Pustamin 4/29
Pustchow 4/21
— 4/23
Pusterwald 31/8
Pustleben 6/45
Pustnick 1/39
Pustow 4/11
Pustritz 32/9
Putbus 4/14
Putensen 8/33
Putlitz, Stadt 3/18
Putschirn 36/32
Putschlau 5/30
Puttball 8/30
Puttgarten 4/14
Puttkamerhof 4/30
Puttkammer 1/17
Putzbrunn 13/20
Putzendorf 36/51
Putzig 4/37
Putzighauland ... 4/37
Putzing 29/16
Putzkau 14/19
Putzleinsdorf, Markt 30/13
Pye 8/53
Pyhra 29/16
—, Markt 29/21
Pyhrabruck 29/9
Pyhrafeld 29/22
Pyhrn 31/11
Pyramos 13/28
Pyras 13/122
Pyrbaum, Markt.. 13/58
Pyrehne 3/30
Pyritz, Stadt 4/13
Pyrmont, Bad, Stadt 8/6
Pyrna 14/35

Q

Quackenburg 4/30
Quadendambeck .. 6/15
Quadendorf 37/15
Quadenschönfeld.. 20/15
Quadrath-Ichendorf 11/37
Quäsdow 4/29
Quakenbrück, Stadt 8/48
Qualen 36/3
Qualisch 36/21
Qualitz 20/7
Qualitzen 29/24
Qualkau 5/18
Qualkowitz (auch Chwalkowitz) ... *29/24*
Quallwitz 5/16
— 5/22
Quanzendorf 5/17
Quappendorf 3/31
Quarghammer ... 5/79
Quarnbek 7/15
Quarnebeck 6/8
Quarnstedt 7/18
Quarrendorf 8/33
Quarstedt 8/30
Quartschen 3/29
Quartzau 8/30
Quaschwitz 17/13
Quassel 20/8
Quassow//Groß ... 20/15
Quast 24/8
Quastenberg 20/15

Quatitz 14/19
Quatzow 4/29
Queck 19/17
Queckborn 19/15
Queckbronn 15/24
Queckenberg 11/38
Queckhain 14/34
Quedlinburg, Stadt 6/5
Queetz 1/6
Quehnen 1/9
Queichhambach .. 13/88
Queidersbach 13/91
Queienfeld 17/17
Queis 6/28
Queisau 6/39
Queißen 5/41
Quelkhorn 8/44
Quellbruch 1/19
Quelldorf 5/10
Quelle 9/19
Quellendorf 24/7
Quellengrund 5/50
Quellenreuth 13/134
Quellental 5/50
— (Ostpr.) 1/21
Quellgründen 1/28
Quendorf 8/49
Quenstedt 6/31
—//Groß 6/12
—//Klein 6/12
Quentel 10/23
Querbach 5/40
— 16/12
Querenbach 13/73
Querenhorst 21/5
Querfurt, Stadt *6/34*, 6/34
Quering 6/28
Quern 7/8
Quernheim 8/3
— 9/22
—, Stift 9/22
Quersa 14/23
Querstedt 6/16
Quesitz 14/36
Quesnitz 6/39
Questenberg 6/36
Questin 20/13
Quetzdölsdorf 6/27
Quetzen 9/25
Quetzin 4/25
Quicka 1/32
Quickborn 7/13
— 7/20
— 8/30
Quickendorf 5/7
Quiddelbach 11/2
Quidlitz 1/31
Quierschied 27/5
Quilitten 1/5
Quilitz 4/17
Quillschina 6/32
Quilow 4/10
Quiram 4/33
Quirl 5/34
Quirla 17/23
Quirnbach 10/39
— 13/93
Quirnheim 13/89
Quisbernow 4/21
Quittainen 1/10
Quittelsdorf 17/18
Quitzdorf 5/42
Quitzenow 20/10
Quitzöbel 3/18
Quitzow 3/18
Qumälisch 5/43
Quohren 14/20
Quolsdorf 5/21
— b. Hähnichen. 5/42
— b. Töpferstedt 5/42
Quosdorf 5/16
Quotshausen 10/28

R

Raab, Markt 30/14
Raaba 31/6
Raabau 31/4
Raabe 36/47
Raaben 5/18
Raa-Besenbek 7/13
Raabs an der Thaya, Stadt 29/24
Raach am Hochgebirge 29/18
Raake 5/15
—//Groß 5/20
Raakow 3/25
— 4/32
Raasdorf 14/46
Raase 36/45
Raatsch 36/21
Raba 6/41
Rabber 8/54
Rabel 7/8
Rabelsdorf 13/149
Raben 3/19
Rabenäußig 17/22
Rabenau 36/50
—, Stadt 14/21
Rabenden 13/27
Rabendorf 36/9
Rabeneck 13/133
— (Ostpr.) 1/21
Rabenholz 7/8
Rabenkirchen 7/16
Rabensburg, Markt 29/16
Rabenscheid 10/29
Rabensdorf, Dorf . 20/13
—, Hof 20/13
Rabenseifen 36/50
Rabensgrün 36/28
Rabenstein 13/66
— 14/5
— a. d. Schnella, Markt 36/33
—, Markt 29/21
Raben Steinfeld .. 20/14
Rabenwald 31/7
Rabersdorf 36/50
Rabertshausen ... 19/15
Rabesreith 29/24
Rabing 32/6
Rabis 17/23
Rabishau 5/40
Rabitz 13/65
— 14/19
Raboldshausen ... 10/9
Rabsen 5/30
Rabuhn 4/25
Rabutz 6/28
Rachau 31/8
Rachel 36/31
Rachelshausen ... 10/28
Rachelshof 37/29
Rachen 5/14
Rachlau 14/19
Rachow 20/7
Rachtig//Zeltingen- 11/45
Rackau 3/41
Rackel 14/19
Rackith 6/40
Rackitt 4/6
— 4/13
Rackow 4/38
Rackschütz 5/14
Racksen 11/3
Rackwitz 6/28
—//Groß 5/40
—//Wenig 5/40
Radach 3/40
Radau 5/60
Radaun 36/8
Radawnitz 4/35
Radaxdorf 5/14
Radbruch 8/33
Raddack 4/6
Raddatz 4/38
Radden//Groß 3/32
—//Klein 3/32
Raddenfort 20/9
Raddestorf 8/9
Raddingsdorf 20/13
Raddow//Groß ... 4/27
Raddow//Klein ... 4/27
Raddusch 3/25
Rade 6/37
— 7/18
— 8/32
— 8/33
— 8/41
— b. Hohenwestedt 7/15
— b. Rendsburg 7/15
—//Groß 3/40
—//Klein 3/40
Radeberg, Stadt .. 14/21
Radebeul, Stadt .. 14/16
Radeburg, Stadt . 14/23
Radefeld 6/28
Radegast 8/34
— 20/12
—, Stadt 24/7
Radegrund 1/36
Radegund//Sankt . 30/3
—//Sankt 31/6
Radeinles 29/17
Radeland 3/8
Radelstein 36/35
Radelstetten 15/34
Radelübbe 20/8
Radem//Klein 37/30
Rademin 6/15
Raden 5/54
— 8/5
— 14/23
— 20/7
—//Groß 20/7
—//Groß 36/48
—//Klein 20/7
Radenau 1/26
Radenbeck 8/32
— 8/34
Radenickel 3/27
Radensdorf 3/33
— b. Calau 3/25
— b. Drebkau .. 3/25
Radensfelde 4/22
Radensleben 3/14
Radenthein, Markt 32/7
Radepohl 20/14
Raderach 16/6
Raderhorst 9/25
Radevormwald, Stadt 11/34
Radewege 3/17
Radeweise 3/39
Radewitz 14/23
Radfeld 34/5
Radgendorf 14/28
Radheim 19/12
Radibor 14/19
Radigau 36/31
Rading 36/41
Radingen 1/28
Radinkendorf 3/7
Radis 6/40
Radisch//Aug- 31/4
—//Groß 5/42
—//Klein 5/42
—//Langen- 36/41
—//Scheiben- ... 36/41
—//Unter 29/24
Radischen 30/7
Radisleben 24/5
Radkersburg, Stadt 31/15
Radl 29/24
— 36/12
Radlbrunn, Markt . 29/10
Radlinghausen ... 9/44
Radlow 3/7
Radlowitz I 36/35
— II 36/35
Radmannsdorf ... 5/40
Radmer 31/10
Radmeritz 5/31
Radmühl 10/11
Rad-Mühl 19/17
Radochen 31/15
Radolfzell, Stadt . 16/3
Radolin 4/37
Radomin 1/35
Radomühl 36/50
Radonitz, Stadt .. 36/31
Radoschowitz)// Roschowitz (auch 30/9
Radosiew 4/37
Radositz 36/15
Radotin 36/33
Radowenz 36/21
Radowesitz 36/4
Radsberg 32/4
Radschütz 5/22
Radstadt, Stadt .. 33/2
Radstein 5/57
Raduhn 3/29
— 20/11
Radun 4/32
— 36/55
Radungen 5/12
Radwaldau 5/16
Radzein 36/15
Räbel 6/13
Räber 8/36
Räbke 21/5
Räckelwitz 14/24
Rädel 3/19
Räderloh 8/32
Rädigke 3/19
Rädlitz 5/22
Rädnitz 3/27
Rädtkeim 1/4
Rägelin 3/14
Ränkam 13/42
Räpitz 6/33
Raeren 11/57
Räschen 3/28
—//Groß 3/25
Raesfeld 9/9
Räther 6/32
Rätsch 5/7
Rätzlingen 6/8
— 8/36
Räudchen//Groß .. 5/10
—//Klein 5/10
Räumlas 13/130
Rafings 29/24
Ragauen//Groß ... 1/17
—//Klein 1/17
Ragelsdorf 29/10
— 29/21
Ragen 1/17
Ragewitz 14/35
— 14/37
Raggal 35/1
Raggendorf, Markt 29/8
Raging 1/20
Raglitz 29/18
Ragnit, Remonteamt, Gtsbez.// Neuhof- 1/28
—, Stadt 1/28
Ragnitz 31/9
Ragösen 3/19
— 24/8
Ragow 3/7
— 3/15
— 3/25
Raguhn, Stadt ... 24/7
Raguth 20/8
Ragwitz 6/33
Rahde 7/18
Rahden 9/24
Rahe 8/56
Rahms 11/9
Rahna 6/33
Rahnen 1/22
Rahnenberg 37/31
Rahnisdorf 6/37
Rahnsdorf 6/40
Rahnwerder 4/15
Rahrbach 9/49
Raibach 19/12
Rai-Breitenbach .. 19/13
Raich 16/14
Raichau 29/13
Raidelbach 19/8
Raiding, Markt ... 29/20
Raidwangen 15/26
Raigering 13/37
Rail 36/40
Raila 17/20
Rain 13/71
—, Stadt 13/188
Rainbach 30/4
— 30/14
Rainberg *29/15*
Raindorf 13/42
— 13/66
Raineck 1/19
Rainertshausen ... 13/70
Rainfeld 1/33
Rainfelde 5/59
Rain//Maria 32/4
Rainrod 19/6
— 19/10
Raipoltenbach ... 29/21
Raisdorf 7/14
Raisenmarkt 29/5
Raisting 13/29
Raitbach 13/21
— 16/14
Raitenbuch 13/38
— 13/62
— 13/141
— 16/16
Raitenhart 13/6
Raitenhaslach ... 13/6
Raithaslach 16/5
Raitzen 14/37
Raitzhain 17/13
Rajoch 6/7
Rakau 5/54
Raken 8/52
— (Ostpr.) 1/32
Rakitt//Groß 4/30
—//Klein 4/30
Rakolus 36/35
Rakow 4/11
— 20/17

Ralbitz 14/24
Ralingen 11/51
Ralswiek 4/14
Rambach 10/7
Rambeltsch 37/15
Ramberg 13/88
Rambin 4/14
—//Groß 4/21
—//Klein 4/21
Rambow b. Boberow 3/18
— b. Krampfer . 3/18
Ramecksfelde 1/34
Ramelow 4/25
— 20/15
Ramelsloh 8/33
Ramerberg 13/28
Ramersbach 11/2
Ramershoven 11/38
Rametzberg 29/15
Ramfeld 5/14
Ramfelde 1/17
Ramhusen 7/20
Ramin *4/13a*, 4/16
Ramingstein 33/5
Ramlesreuth 13/50
Ramlingen mit Ehlershausen ... 8/28
Ramm 20/8
Rammelburg 6/31
Rammelfangen ... 27/6
Rammelhof 29/27
Rammelsbach 13/93
Rammenau 14/19
Rammerschlag// Groß 29/17
—//Klein 29/17
Rammersweier ... 16/17
Rammingen 15/34
Ramnitz 4/30
Ramoldsreuth 14/46
Rampe 20/14
Rampitz 3/40
— 6/33
Ramplach 29/18
Rampoldstetten .. 13/75
Rampusch 36/46
Ramsach 13/16
Ramsau 1/31
— 13/7
— 29/14
— 29/27
— 31/11
Ramsbach 16/17
Ramsbeck 9/48
Ramsberg 4/6
— 13/141
— 34/8
Ramschied 10/38
Ramsdorf 7/5
— 13/76
— 14/33
—, Kirchspiel ... 9/9
—, Stadt 9/9
Ramsel 8/50
Ramsen 1/12
— 13/92
Ramsenthal 13/111
Ramsin 6/27
Ramsla 17/24
Ramspau 13/67
Ramstadt//Nieder- 19/11
—//Ober- 19/11
Ramstedt 6/19
— 7/10
Ramstein 13/91
Ramsthal 13/152
Ramten 1/37
— 37/33
Ramucker Heide, Anteil Kr. Allenstein, Forst, Gtsbez. 1/31
—, Anteil Kr. Neidenburg, Forst, Gtsbez. 1/35
—, Anteil Kr. Ortelsburg, Forst, Gtsbez. 1/36
Randau 6/10
— (Ostpr.) 1/19
Randeck//Mulda- . 14/22
Randegg 16/3
—, Markt 29/22
Randelsried 13/5
Randerath 11/58
Randersacker, Markt 13/167
Randling 13/64
Randow 3/12
Randsdorf 5/69
Ranfels 13/47
Ranft//Neu 3/29
Rangendingen 12/1
Rangersdorf 32/7
Ranggen 34/3
Rangsdorf 3/15
Ranies 6/10
Ranigsdorf 36/51
Raning 31/4
Ranis, Stadt 6/52
Ranisch 5/49
Rankau 5/5
Rankendorf 20/13
Rankowitz 36/41
Rankweil, Markt . 35/3
Rankwitz 4/17
Ranna 13/46
Rannastift 30/13
Rannay 36/4
Rannenberg 8/5
Rannersdorf 13/78
— 29/8
— 31/15
Rannstedt 17/24
Rannungen 13/156
Ranoldsberg 13/19
Ransbach 10/14
— 10/25
— 13/58
— (Westerwald) . 10/39
Ranschbach 13/94
Ransel 10/35
Ransen 5/22
Ransern 5/5
Ranspach 14/47
Ranstadt 19/10
Ransweiler 13/98
Rantau 1/12
Ranten 31/13
Rantenberg 29/13
Rantrum 7/10
Rantum 7/21
Rantzau 7/14
—, Forst, Gtsbez. 7/13
Ranzau 8/30
Ranzengrün 36/31
Ranzenthal 13/46
Ranzern 29/24
Ranzig 3/7
Ranzow 3/25
Rapatten 1/37
Rapendorf 1/10
Rappach 15/27
Rappelsdorf 6/49
Rappenau, Bad... 16/33
Rappenhöh 1/21
Rapperath 11/45
Rappershausen ... 13/161
Rapperszell 13/115
Rapperzell 13/5
Rappetenreuth ... 13/138
Rappetschlag 30/7
Rappin 4/14
Rappoltengrün ... 13/125
Rappoltenkirchen . 29/23
Rappoltenreith ... 29/15
Rappolz 29/24
Rappottenstein, Markt 29/27
Rappweiler 11/48
Rapshagen 3/12
Rarbach 9/48
Rarfin 4/21
Rarvin 4/6
Rasberg 6/41
Rasch 13/132
Raschalaa 29/10
Raschau 5/58
— 14/48
Raschdorf 5/7
Rascheid 11/51
Raschen 5/20
— 36/16
— (Ostpr.) 1/19
Raschewitz 5/20
Raschnitz 36/26
Raschowitz 36/15
Raschütz 5/59
— 14/35
Raschung 1/38
Raschwitz 5/6
Rasdorf 10/16
Raspenau 5/21
— 36/11
Rassach 31/3
Rassau 8/34
— 8/36
Rasselwitz//Deutsch 5/57
Raßberg 13/63
— 31/16
Raßdorf 10/20
Raßnitz 6/33
Raßreuth 13/79
Raßweiler//Hüttigweiler- 27/4
Rast 16/5
Rastatt, Stadt ... 16/26
Rastbach 29/13
Rastede 22/4
Rastenberg, Stadt 17/24
Rastenburg, Stadt 1/11
Rastenfeld, Markt 29/13
Rastorf 7/14
— 20/17
Rastow 20/14
Ratekau 7/7
Rath b. Nörvenich 11/55
Rathau 5/6
— 5/22
Rathe 5/15
Rathen//Buweiler- 11/51
— (Kreis Pirna), Kurort..... 14/27
Rathendorf..... 14/38
Rathenow, Stadt.. 3/4
Rathewalde (Kreis Pirna) ... 14/27
Rathewitz..... 6/39
Rathlosen..... 8/3
Rathmannsdorf ... 5/56
— 24/6
— (Kreis Pirna) . 14/27
Rathsdamnitz 4/30
Rathsdorf..... 3/10
— 36/49
Rathskirchen 13/93
Rathsleben..... 6/13
Rathsmannsdorf .. 13/76
Rathstock..... 3/31
Rathsweiler 13/93
Ratka 36/33
Ratkau 36/55
Ratibor, Stadt.... 5/46
Ratiborhammer... 5/59
—, Forst, Gtsbez. 5/59
Ratingen, Stadt .. 11/27
Ratiworz..... 36/33
Ratsch..... 5/59
— 31/9
Ratschendorf 31/15
— 36/16
Ratscher..... 6/49
Ratschin..... 36/33
Ratschitz 36/31
—//Maria 36/10
Ratshausen..... 15/6
Ratteick 4/29
Rattelsdorf..... 17/23
—, Markt 13/139
Ratten..... 31/17
Rattenberg..... 13/40
—, Stadt..... 34/5
Rattendorf 32/3
— 36/51
Rattenkirchen 13/19
Rattersdorf, Markt 29/20
Rattey..... 20/15
Rattiszell 13/40
Rattlar 10/6
Rattmannsdorf ... 6/33
Rattwitz..... 5/16
Ratzau 36/40
Ratzbek 7/19
Ratzdorf..... 3/28
— 3/30
Ratzebuhr, Stadt . 4/38
Ratzeburg, Stadt . 7/9
Ratzenberg..... 29/15
Ratzenhofen..... 13/54
Ratzenried 15/37
Ratzenwinden 13/109
Ratzert 11/9
Ratzing..... 13/80
Raubach..... 11/9
— 19/13
Rauben (-Degelgirren)..... 1/17
Raubersried 13/137
Rauberweiherhaus. 13/59
Rauchwart im Burgenland..... 31/5
Rauda..... 17/23
Rauden..... 1/37
— 3/35
— 5/29
—//Groß..... 5/59
—, Forst, Gtsbez.// Groß..... 5/59
—//Klein..... 5/59
—//Nieder..... 36/57
—//Ober..... 36/51
Raudenberg (Nieder Lausitz) 3/38
Raudensee 1/18
Raudingen 1/4
Raudnig 36/3
Raudnitz..... 5/7
— 36/13
— 37/31
Raudten//Alt 5/41
—, Stadt..... 5/41
Rauducken..... 1/24
Rauen 3/7
Rauenberg 16/30
— 16/34
Rauenbuch..... 13/109
Rauensche Ziegelei 3/7
Rauenstein..... 17/22
Rauental..... 16/26
— (Ostpr.)..... 1/21
Rauenthal..... 10/35
Rauenzell..... 13/117
Rauhdorf 1/9
Rauhenschlag..... 30/7
Rauhenzell..... 13/187
Rauhriegel-Allersgraben..... 31/14
Rauischholzhausen 10/18
Rauken..... 1/28
Raum 14/27
— 14/49
Raumbach 11/7
Raumersaue// Giesenthal-..... 4/13
Raumerswalde.... 3/30
Raumetengrün.... 13/142
Raumland..... 9/53
Raun..... 14/46
Raunau..... 1/6
Raunen..... 5/52
— (Ostpr.)..... 1/17
Raunertshofen.... 13/184
Raunheim..... 19/16
Rauno..... 3/25
Rauris, Markt 33/6
Rauscha 5/31
Rauschbach 1/5
Rauschen 1/12
—//Klein..... 1/34
Rauschenbach 5/30
— 36/34
Rauschenberg..... 13/131
—, Stadt..... 10/18
Rauschendorf..... 4/26
— (Ostpr.)..... 1/19
Rauschengesees ... 17/20
Rauschengrund ... 36/7
Rauschenwalde ... 1/33
Rauschken 1/36
— 1/37
Rauschmünde 1/19
Rauschwalde 5/49
Rauschwitz..... 5/8
— 14/24
— 17/23
Rausdorf..... 7/19
— 17/23
Rausen 36/48
Rausenbruck, Markt 29/26
Rausenstein// Mährisch..... 36/57
Rauske 5/18
— 5/49
Raupe 5/14
Raußlitz..... 14/26
Rautenberg..... 1/28
— 8/19
— 17/10
— 36/45
—//Groß..... 1/3
—//Klein..... 1/3
Rautenburg 1/20
Rautendorf..... 8/41
Rautengrund 1/28
Rautenhausen 10/20
Rautenkranz// Morgenröthe- ... 14/45
Rautersdorf 1/20
Rauterskirch 1/20

Nummern der Reichsgaue, Länder und preußischen Provinzen (halbfette Ziffern): **1** Ostpreußen, **2** Berlin, **3** Mark Brandenburg, **8** Hannover, **9** Westfalen, **10** Hessen-Nassau, **11** Rheinprovinz, **12** Hohenzollerische Lande, **13** Bayern, **14** Land Sachsen, **23** Bremen, **24** Anhalt, **25** Lippe, **26** Schaumburg-Lippe, **27** Saarland, **28** Wien, **29** Niederdonau, **30** Oberdonau,

Rautheim 21/3
Rautke 5/49
Rauxel, Stadt// Castrop- 9/30
Ravelsbach, Markt 29/10
Raven 8/33
Ravengiersburg ... 11/11
Ravenhorst 4/6
Ravensberg 4/38
— 20/17
Ravensbrück 3/16
Ravensburg, Stadt 15/28
Ravensruh 20/17
Ravenstein 4/15
Raversbeuren 11/12
Ravolzhausen 10/12
Rawitsch 38/38
Rawusen 1/3
Rax 31/4
Raxendorf, Markt 29/15
Rayerschied 11/11
Rayschen 5/22
Rebbeke 9/20
Rebberlah 8/29
Rebenstorf 8/30
Rebersreuth 14/46
Rebesgrün 14/45
Rebgeshain 19/17
Rebire//Nieder 36/15
Reblin 4/29
Rech 11/2
Rechberg 13/62
— 15/15
— 16/8
— 30/11
Rechberghausen ... 15/16
Rechbergreuthen .. 13/174
Recheldorf 13/149
Rechenberg 15/10
— (Ostpr.) 1/39
—-Bienenmühle .. 14/20
Rechertsried 13/74
Rechlin *20/16*, 20/16
Rechnitz, Markt .. 31/14
Recht 11/60
Rechtebach 10/7
Rechtenbach 13/88
— 13/159
—//Groß 10/41
—//Klein 10/41
Rechtenfleth 8/45
Rechtenstein 15/11
Rechtern 8/3
Rechtis 13/177
Rechtmehring 13/28
Rechtsupweg 8/58
Reckahn 3/19
Recke 9/15
Reckeln 1/22
Reckendorf 13/149
Reckenneusig 13/149
Reckenroth 10/37
Reckenthal 10/39
Reckenthin 3/12
Reckenwalde 3/41
Reckenzin 3/18
Reckerode 10/14
Reckershausen 8/17
— 11/11
Reckertshausen ... 13/154
Reckingen 16/8
Recklingen 6/15
Recklinghausen, Stadt 9/6
Recklingsen 9/51
Reckow 4/6
— 4/9
— 4/17
— 4/22
Reckow 4/24
— 4/26
— 4/27
Reckrod 10/16
Reckum 8/4
Reckwitz 14/37
Reddeber 6/18
Reddehausen 10/18
Reddelich 20/12
Redden 1/2
Reddenau 1/9
Reddentin 4/29
Reddereitz 8/30
Reddern 3/25
Redderse 8/7
Reddershof 20/12
Redderstorf 20/12
Reddevitz//Alt 4/14
—//Neu 4/14
Reddicken 1/21
Reddien 8/36
Reddigau 6/15
Reddighausen 10/8
Reddingen 8/35
Reddingshausen ... 10/9
Redebas 4/8
Redecke 8/51
Redefin, Dorf 20/8
Redekin 6/11
Redel 4/21
Redemitz 14/34
Redemoißel 8/30
Reden 8/7
—//Landsweiler- . 27/4
Redenitz 36/31
Redentin, Dorf *20/17*
—, *Hof* *20/17*
Rederank 20/12
Rederitz 4/33
Rederscheid 11/9
Rederstall 7/11
Rederzhausen 13/12
Redewisch 20/13
Redigkainen 1/31
Redleiten 30/16
Redlham 30/16
Redlin 3/12
— 4/21
— *6/37*, 6/37
Redlinsfelde 4/6
Redlschlag 31/14
Rednitz 36/31
Rednitzhembach .. 13/137
Redwitz a. d. Rodach 13/128
Reelkirchen 25/1
Reelsen 9/23
Reepsholt 8/59
Rees, Stadt 11/33
Reesdorf 3/19
— 6/10
— 7/14
Reesen 6/11
Reesereiland 11/33
Reeserward 11/33
Reesewitz 5/15
Reessum 8/42
Reestow 4/17
Reetz 3/18
— 3/19
— 4/28
— 11/62
—//Adlig 3/29
—//Alt 3/29
—//Königlich 3/29
— Nm., Stadt .. 4/32
Reetze 8/30
Reetzerhütten 3/19
Reetzow 4/17
Reez 20/12
Referinghausen ... 9/44
Regau 30/16
Regehnen 1/12
Regeln 1/34
Regelsbach 13/137
Regelsbrunn 29/6
Regen, Stadt 13/66
Regendorf 13/67
Regenpeilstein 13/69
Regensberg 5/40
Regensburg, Stadt 13/34
Regenstauf, Markt 13/67
Regenstein, Forst, Gtsbez. 6/18
Regenthal 13/133
Regenthin 4/32
Regenwalde, Stadt 4/27
Regerteln 1/6
Regesbostel 8/33
Reggliswеiler 15/34
Regis-Breitingen, Stadt 14/33
Regitten 1/3
Regnitz 5/14
Regnitzlosau 13/134
Regulshausen 11/4
Rehagen 1/6
— 3/15
Rehain 3/32
— 6/37
Rehau 13/172
—, Stadt 13/134
Rehbach 11/7
— 14/36
— 19/13
Rehbeck 8/30
Rehberg 4/17
— 6/11
— 7/16
— 13/80
— 20/15
—//Groß 20/16
— im Böhmerwalde 13/39
Rehborn 13/98
Rehbruch 1/36
Rehburg, Bad 8/9
—, Stadt 8/9
Rehbusch 1/19
Rehden 8/3
Rehdorf 3/29
Rehe 10/34
Rehefeld-Zaunhaus 14/20
Rehehausen 6/39
Reher 7/18
— 8/6
Rehestädt 17/11
Rehfeld 1/5
— 1/24
— 1/29
— 3/12
— 3/31
— 3/37
— 6/38
—//Alt 3/27
—//Neu 3/27
Rehfelde 1/39
— 3/9
Rehgraben 31/5
Rehhof 37/33
Rehhorst 7/19
Rehlau 5/29
Rehling 13/5
Rehlingen 8/34
— 11/50
— 13/141
— 27/6
Rehm-Flehde-Bargen 7/11
Rehme 9/25
Rehmen 17/19
Rehmerloh 9/22
Rehmsdorf 6/41
Rehna, Stadt 20/13
Rehnitz 3/37
Rehnsdorf 3/25
Rehorn 36/21
Rehren, Amtsgerichtsbezirk Obernkirchen ... 8/5
—, Amtsgerichtsbezirk Rodenberg 8/5
Rehsau 1/18
Rehsdorf 36/51
Rehse//Alt 20/16
Rehsen 24/7
—, Gtsbez. 24/7
—, Gtsbez. //Wörlitz- 24/7
Rehungen 6/45
Rehwald 5/29
Rehwalde 1/26
— 37/18
— (Kr. Elchniederung) ... 1/20
— O. S. 5/48
Rehweiler 13/53
— 13/151
Rehwiese 1/24
Rehwinkel 4/15
— (Niederschlesien) 5/15
Reibers 29/24
Reibersdorf 13/71
— 14/28
Reibertenrod 19/6
Reibitz 6/28
Reibnig 5/75
Reibnitz 5/34
Reich 11/11
Reichardtsdorf 17/23
Reichardtswerben 6/39
Reichartshausen .. 13/162
— 16/33
Reichau 1/8
— 5/19
— 13/175
Reichaueramt 29/13
Reichbergen 5/5
Reichelsheim i. Odw. 19/13
— i. d. Wetterau 19/14
Reichen 3/35
— 5/13
— 5/41
—, Markt 36/20
Reichenau 1/37
— 5/7
— 5/8
— 5/29
— 14/20
— 14/24
— 14/28
— 16/3
— 29/18
— 32/4
— 36/51
—//Alt 5/21
— am Freiwalde 29/9
— an der Maltsch, Markt 30/7
Reichenau b. Naumburg a. Bober *5/29*
Reichenau b. Priebus (Schlesien) ... 5/42
Reichenau//Deutsch 30/7
— im Mühlkreise, Markt 30/4
—//Neu 5/36
—, Stadt 36/12
—//Unter 36/29
Reichenbach 1/10
— 3/28
— 4/13
— 5/29
— 10/13
— 10/23
— 10/40
— 11/4
— 13/69
— 13/91
— 13/113
— 13/125
— 13/138
— 13/146
— 13/156
— 13/176
— 14/7
— 14/22
— 14/24
— 14/26
— 14/34
— 16/13
— 16/17
— 16/18
— 16/24
— 17/13
— 17/14
— 17/23
— 19/8
— 29/9
— 36/29
— am Heuberg .. 15/33
— an der Fils ... 15/12
— b. Rudolstadt 17/19
— bei Schussenried 15/31
— b. Unterloquitz 17/19
— bei Winnenden 15/36
— (Eulengebirge), Stadt 5/17
— im Täle 15/16
—//Nieder 5/31
—//Ober 5/31
— (Ob. Laus.), Stadt 5/31
—, Stadt 14/42
Reichenbach unter Rechberg *15/16*
Reichenbachsteegen 13/91
Reichenberg 1/6
— 3/10
— 10/36
— 13/64
— 13/167
— 14/21
— 15/5
— 37/15
—, Gauhauptstadt 36/2
Reichen-Birkendorf 5/10
Reichenborn 10/32
Reichenbuch 16/32
Reichendorf 5/42
— 31/17
Reicheneck 15/29
Reicheneibach 13/45
Reichenfeld 5/15
Reichenfelde 3/29
Reichenfels, Markt 32/10
Reichenforst 5/8
Reichenhain 6/30
Reichenhall, Bad, Stadt *13/3c*, 13/7
Reichenhausen 17/12

Reichenhöh 5/79
Reichenhofen 15/37
Reichenkirchen ... 13/10
Reichenow 3/10
Reichensachsen ... 10/7
Reichenschwand .. 13/121
Reichensee 1/33
Reichenstein 11/9
— (Ostpr.) 1/33
—, Stadt 5/7
Reichental 16/26
Reichenthal 1/8
— 30/4
Reichenwald 5/58
Reichenwalde 3/7
— 3/40
— (Ostpr.) 1/34
Reichers 29/17
Reichersberg 30/12
Reichersbeuern ... 13/26
Reichersdorf 3/28
— 13/11
— 13/18
— 13/52
Reicherskreuz 3/33
Reicherstein 13/183
Reichertshausen .. 13/11
— 13/21
Reichertsheim 13/28
Reichertshofen 13/15
— 13/58
— 13/186
Reichertswalde ... 1/8
Reichertswinn 13/62
Reichfelde 37/28
Reichhennersdorf.. 5/37
Reichhorst 37/28
Reichling 13/23
Reichlos 19/17
Reichmannsdorf... 13/110
— 17/19
Reichmannshausen 13/166
Reicho 6/37
Reicholdsgrün 13/142
Reicholzheim 16/34
Reicholzried 13/177
Reichpolds 29/27
Reichraming 30/15
Reichstadt, Stadt . 36/9
Reichstädt 14/20
— 17/13
Reichsthal 13/93
Reichstorf 13/52
Reichwald 5/22
Reichwaldau 5/32
Reichwalde 3/32
— 5/42
— (Ostpr.) 1/10
Reichweiler 11/4
Reideburg 6/35
Reidenhausen 11/12
Reidewitz 6/32
Reiditz 36/12
Reidling 29/23
Reidlingberg 29/22
Reierort 4/32
Reifenberg 13/100
— 13/114
— i. Taunus 10/31
Reiferscheid 11/3
Reiff 11/49
Reiffelbach 13/93
Reiffenhausen 8/17
Reiffenrode 1/34
Reifferscheid 11/2
Reifland 14/8
Reifling 31/8
Reigelsdorf 36/48
Reigersberg 31/5
Reigersdorf 36/43
— 36/50
Reigersfeld 5/48
Reihen 16/33
Reihershorst 1/32
Reiherswalde 1/32
Reihwiesen 36/44
Reiken 1/7
Reil 11/52
Reileifzen 21/6
Reilingen 16/31
Reilos 10/14
Reimannswalde ... 1/29
Reimboldshausen.. 10/14
Reimen 5/56
Reimenrod 19/6
Reimerath 11/8
Reimersgrün 14/47
Reimershagen 20/7
Reimershausen 10/18
Reimerswalde 1/6
— 37/18
Reimlich 36/52
Reimlingen 13/185
Reimsbach 5/21
— 27/3
Reimswaldau 5/21
Rein 36/15
Reinbek 7/19
Reinberg 4/7
— 4/11
— 14/20
— 31/7
— Dobersberg ... 29/24
— Heidenreichstein 29/9
— Litschau 29/9
Reinborn//Niederems mit 10/40
Reindlitz 36/3
Reindörfel *5/7*, 5/7
Reineberg//Ahlsen- 9/24
Reinerbeck 8/6
Reinersdorf 1/32
— 5/53
— 13/123
— 14/23
— 31/5
Reinerz, Anteil Kr. Glatz, Forst, Gtsbez. 5/8
—, Anteil Kr. Habelschwerdt, Forst, Gtsbez. 5/11
—, Bad, Stadt ... 5/8
Reinerzau 15/13
Reinfeld 4/21
— 4/28
—, Stadt 7/19
—-Hammer 4/28
Reingers 29/9
Reinhards 10/10
— 10/21
— 17/12
Reinhardshain 19/15
Reinhardshausen .. *10/5*
Reinhardshofen ... 13/131
Reinhardsrieth 13/77
Reinhardswald, Gtsbez. 10/15
Reinhardtsdorf (Kreis Pirna) ... *14/27*, 14/27
Reinhardtsgrimma 14/20
Reinhardtswalde .. 14/47
Reinhartshausen .. 13/170
Reinhartshofen ... 13/186
Reinhartsried 13/180
Reinharz 6/40
Reinhausen 8/17
Reinheim 19/12
— 27/7
Rein//Hirschegg... 31/16
Reinholdshain 14/7
— 14/20
Reinholterode 6/46
Reinickendorf (Berlin) 2
Reinkendorf//Klein *4/13a*
Reinkenhagen 4/11
Reinkental 1/29
Reinkenwalde 1/26
Reinlacken 1/13
Reinland 37/18
Reinowitz 36/12
Reinprechts 29/9
Reinsberg 14/26
— 29/22
Reinsbronn 15/24
Reinsbüttel 7/11
Reinschdorf 5/48
— 5/56
Reinsdorf 3/8
— 6/28
— 6/29
— 6/34
— 6/40
— 8/5
— 14/34
— 14/47
— 14/49
— 17/15
— 21/5
— 24/7
Reinsen-Remeringhausen 26/2
Reinsfeld 11/51
— 17/11
Reinshagen 20/7
— 20/12
Reinshain 5/29
Reinstädt 17/23
Reinstedt 24/5
Reinstetten 15/7
Reinstorf 8/34
— 8/36
— 20/17
Reinswalde 3/38
Reinthal 29/16
Reinwarzhofen 13/122
Reinwasser 4/28
Reinzig 3/34
Reipeldingen 11/49
Reipen 1/13
Reipisch 6/33
Reipoltskirchen ... 13/93
Reipzig 3/40
Reisach 32/3
Reisau 5/19
Reisbach, Markt .. 13/44
— (Saar) 27/6
Reisberg 32/10
Reisch 13/16
Reischach 12/2
— 13/6
Reischdorf 36/31
Reischenhart 13/22
Reisdorf 17/24
Reiselfingen 16/16
Reisen 19/8
Reisenbach 16/29
Reisenberg, Markt 29/5
Reisendorf 36/43
Reisensburg 13/174
Reiser 6/48
Reisern 5/58
Reisgen//Passon- .. *1/25a*, 1/23
Reisicht 5/32
Reisiek//Kölln- ... 7/13
Reiskirchen 10/41
— 19/15
Reislas 13/111
Reislingen 21/5
Reißing 13/49
— 13/71
Reißstraße 31/8
Reiste 9/48
Reistenhausen 13/162
Reisterbruch 1/28
Reistingen 13/171
Reit i. Winkl 13/27
Reitenbuch 13/170
Reitendorf 36/50
Reiteregg 31/6
Reitern 30/5
Reiterschlag *30/7*, 30/13
Reiterswiesen 13/156
Reith 8/43
— 13/44
— 13/152
— 29/13
— 31/4
— 34/3
— 34/4
— bei Brixlegg .. 34/5
Reitsch 13/125
Reitscheid 11/4
Reitschowes 36/38
Reittern 29/13
Reitwein 3/31
Reitz 4/30
Reitze 8/30
Reitzendorf 14/21
Reitzengeschwenda 6/52
Reitzenhagen *10/5*
Reitzenhain 10/36
— 14/8
—//Köthensdorf.. 14/38
Reitzenschlag 29/9
Reitzenstein 3/35
— 13/130
— (Ostpr.) 1/32
Reizendorf 13/133
Reizenhain 36/14
Reken//Groß 9/9
—//Klein 9/9
Rekentin 4/11
Relbehausen 10/9
Rellingen 7/13
Relsberg 13/93
Remagen, Stadt .. 11/2
Remblinghausen .. 9/48
Rembrücken 19/19
Remda, Stadt 17/18
Remels 8/57
Remeringhausen// Reinsen- 26/2
Remetschwiel 16/8
Remkersleben 6/17
Remlin 20/10
Remlingen 13/160
— 21/7
Remmels 7/15
Remmesweiler 27/8
Remmighausen ... 25/1
Remmingsheim ... 15/32
Remnatsried 13/180
Remonval 11/60
Remplin 20/10
Remptendorf 17/20
Remsa 17/10
Remscheid, Stadt 11/21
Remschütz 17/19
Remse 14/7
Remsede 8/53
Remsfeld 10/9
Remshart 13/174
Remstädt 17/14
Remtengrün 14/46
Renchen 16/12
Renda 10/7
Rendel 19/14
Rendsburg, Stadt 7/15
Rendswühren 7/14
Renfrizhausen 15/20
Rengelrode 6/46
Rengen 11/47
Rengersbrunn 13/150
Rengersdorf 5/8
— 5/38
— 5/43
— 13/52
Rengersfeld 10/10
Rengershausen 8/16
— 10/8
— 10/17
— 15/24
Rengerslage 6/13
Rengersricht 13/58
Rengetsweiler 12/2
Rengsdorf 11/9
Rengshausen 10/20
Renhardsweiler ... 15/31
Renkenberge 8/47
Renkussen 1/34
Rennau 8/32
Renneritz 6/27
Rennerod 10/34
Rennersdorf 5/56
— 14/21
— 14/27
— 36/20
— (Oberlausitz) .. 14/25
Rennertehausen ... 10/8
Rennertshofen 13/175
—, Markt 13/183
Rennhofen 13/131
Renningen 15/22
Rennweg 32/7
Rennzähn 36/21
Renquishausen 15/33
Rensdorf 20/8
Rensekow 4/23
Renshausen 8/15
Rensin 4/23
Rensing 7/18
Renslage 8/48
Rensow 20/7
Renthendorf 17/23
Rentienen 1/31
Rentschen 3/41
Rentweinsdorf, Markt 13/149
Rentwertshausen .. 17/17
Renzendorf 19/6
Renzow//Groß 20/14
Repan 36/33
Repau 6/27
Repelen-Baerl 11/32
Repenow 4/13
Repente 3/12
Repeschin 13/65
Repke 8/32
Repkow 4/24
Repnitz 20/10
— 36/15
Reppelin 20/12
Reppen 14/37
—, Forst, Gtsbez. 3/40
—, Stadt 3/40

Nummern der Reichsgaue, Länder und preußischen Provinzen (halbfette Ziffern): **1** Ostpreußen, **2** Berlin, **3** Mark Brandenburg, **8** Hannover, **9** Westfalen, **10** Hessen-Nassau, **11** Rheinprovinz, **12** Hohenzollerische Lande, **13** Bayern, **14** Land Sachsen, **23** Bremen, **24** Anhalt, **25** Lippe, **26** Schaumburg-Lippe, **27** Saarland, **28** Wien, **29** Niederdonau, **30** Oberdonau,

Reppenhagen//Hof 20/13
Reppenstedt 8/34
Reppentin 20/11
Repperndorf 13/157
Reppersdorf 5/36
Reppichau 24/7
Reppinichen 3/19
Reppist 3/25
Repplin 4/13
Reppline 5/5
Reppner 21/7
Reppow 4/38
Repsch 5/57
—//Ober 36/15
Repten 3/25
Reptich 10/9
Repzin 4/21
— 20/9
Rerik, Stadt 20/17
Reschen 36/53
Reschwitz 17/19
— 36/33
Resdorf//Boitin- 20/13
Resehl 4/12
Reselkow 4/25
Resse 8/28
Ressen 3/25
— 3/33
Restorf 8/30
Retaun 36/15
Retelsdorf 20/13
Retgendorf 20/14
Rethem a./Aller, Stadt 8/31
Rethen 8/32
— a./Leine 8/7
Rethmar 8/28
Rethwisch 7/18
— 7/19
— *20/12*, 20/12
— 20/16
Rethwischfeld 7/19
Retsch 1/6
Retschitz 36/14
Retschow, Dorf 20/12
Rettbach 5/79
Rettenbach 13/24
— 13/28
— 13/67
— 13/174
— 13/180
— 31/4
— 31/14
—, Markt//Markt 13/181
Rettenberg 13/187
Rettenbergen 13/170
Rettendorf 36/21
Rettenegg 31/17
Rettenschöß 34/5
Retterath 11/8
Rettern 13/118
Retterode 10/23
Rettersburg 15/36
Rettersen 11/3
Rettershain 10/36
Rettersheim 13/160
Rettert 10/37
Rettigheim 16/30
Rettingen//Zusum- 13/172
Rettkau 5/30
— (Ostpr.) 1/35
Rettkewitz 4/26
Rettmer 8/34
Rettwitz 17/24
Retz//Altstadt 29/10
— (Rötz), Stadt 29/10
Retzau 24/7
Retzbach, Markt 13/155
Retzen 25/2
Retzendorf 13/109
Retzin 3/18
— *4/13a*, 4/16
— 4/21
Retzken//Groß 1/29
Retznei 31/9
Retzow 3/16
— *3/17*, 3/17
—, Dorf 20/11
Retzowsfelde 4/9
Retzstadt 13/155
Retztow 4/12
Reubach 15/10
Reuchelheim 13/155
Reudchen 5/22
Reudelsterz 11/8
Reuden 3/25
— 6/27
— 6/40
— 6/41
— 24/8
—, Gtsbez.// Nedlitz- 24/8
Reudern 15/26
Reudnitz 3/33
— 17/15
Reuland 11/49
—//Burg 11/60
Reulbach 10/10
Reumen 5/7
Reumtengrün 14/45
Reundorf 13/110
— 13/128
Reupelsdorf 13/151
Reupzig 24/7
Reurieth 17/16
Reusch 13/140
Reuschbach 13/99
Reuschendorf 1/34
— 1/39
Reuschenfeld 1/4
Reuschhagen 1/31
Reuschwerder 1/35
Reuß 1/29
Reußen 1/8
— 1/31
— 6/28
— im Grunde 6/39
—//Klein 1/37
Reussenau 37/29
Reußendorf 5/21
— 5/37
— 13/148
Reußenköge 7/10
Reußwalde, Anteil Kr. Neidenburg, Forst, Gtsbez. 1/35
—, Anteil Kr. Ortelsburg, Forst, Gtsbez. 1/36
Reust 17/13
Reusten 15/32
Reut 13/64
Reute 15/7
— 15/28
— 16/5
— 16/10
Reutern 13/48
— 13/120
— 13/170
Reuters 19/17
Reutersbrunn 13/149
Reutersdorf 1/21
Reuth 11/49
— 13/118
— 13/125
— 14/47
— 14/49
— a. Wald 13/141
Reuth b. Erbendorf 13/60
— b. Kastl 13/50
— unter Neuhaus 13/141
Reuthau 5/43
Reuthen 3/39
Reutin 15/30
Reutlingen, Stadt 15/29
Reutlingendorf 15/11
Reutnitz 14/28
Reutte, Markt 34/7
Reutti 13/184
— 15/34
Revenahe 8/43
Revenow 4/6
Revier//Neuenkruger 4/16
Rewahl 4/23
Rewellen 1/20
Rex 10/10
Rexin 4/30
Rexingen 15/20
Rey 20/10
Reyersbach 13/161
Reyersdorf 5/11
— 29/8
Reyershausen 8/17
Rezelsdorf 13/123
Rhade 8/39
— 9/13
Rhadereistedt 8/39
Rhadern 10/6
Rhäsa *14/26*, 14/26
Rhanwalting 13/42
Rhaude 8/57
Rhaudermoor 8/57
Rhaunen 11/45
Rheda, Stadt 9/28
Rhede 8/47
— 9/9
Rhedebrügge 9/9
Rheden 8/14
Rheder 9/23
—//Kreuzweingarten 11/39
Rheide//Groß 7/16
—//Klein 7/16
Rheidt 11/43
Rhein 1/37
—, Stadt 1/33
Rheinau 35/2
Rheinbach, Stadt 11/38
Rheinbay 11/10
Rheinberg (Rheinland), Stadt 11/32
Rheinbischofsheim 16/12
Rheinböllen 11/11
Rheinbreitbach 11/9
Rheinbrohl 11/9
Rhein-Dürkheim 19/20
Rheine, links der Ems 9/14
—, rechts der Ems 9/14
—, Stadt 9/14
Rheineck 11/2
Rheinfelden, Stadt 16/4
Rheinhausen 16/22
—, Stadt 11/32
Rheinheim 16/8
Rheinsberg-Glienicke 3/14
Rheinsberg (Mark), Stadt 3/14
Rheinsen 8/5
Rheinsheim 16/22
Rheinswein 1/36
Rheinweiler 16/15
Rheinzabern 13/90
Rhena 10/6
Rhene 8/20
Rhenegge 10/6
Rhens 11/5
Rheurdt 11/32
Rheydt, Stadt 11/22
Rhina 10/16
Rhinow, Stadt 3/17
Rhoda 17/14
Rhode 8/32
— 9/49
Rhoden 6/18
—, Stadt 10/22
Rhodt unter Rietburg 13/94
Rhöda//Breuna mit 10/24
Rhüden//Groß 8/20
—//Klein 21/4
Rhünda 10/19
Rhumspringe 8/15
Rhynern 9/52
Ribbeck 3/16
— 3/17
Ribbekardt 4/23
Ribben 1/19
— 1/39
Ribbenau 1/21
Ribbensdorf 6/8
Ribbertow 4/6
Ribbesbüttel 8/32
Ribitten 1/32
Ribnian 36/38
Ribnik 36/49
— 36/54
Ribnitz, Stadt 20/12
Richau 1/13
Richelbach 13/162
Richelsdorf 10/20
Richen 16/33
— 19/12
Richenwalde 4/39
Richert 11/9
Richnau 4/39
Richnow 3/37
Richstein 9/53
Richtenberg (Kr. Treuburg) 1/29
— (Ostpr.) 1/32
—, Stadt 4/8
Richtenfeld 1/33
Richterhof 30/9
Richterich 11/54
Richterstal// Wittenau- 5/60
Richtfelde 1/22
Richtwalde 1/32
Richweiler// Mosberg- 11/4
Rickelshof 7/20
Rickenbach 16/4
— 16/6
Rickensdorf 21/5
Rickert 7/15
Rickling 7/17
Ricklingen, Schloß 8/8
Ridbach 1/38
Ridrum 11/60
Ridsenow//Groß 20/7
Riebau 6/15
Riebelsdorf 10/25
Rieben 3/19
— 4/26
Riebitz 4/6
Rieblingen 13/188
Riebnig 5/6
Riebrau 8/30
Riechberg 14/34
Riechheim 17/24
Ried 10/10
— 13/8
— 13/12
— 13/170
— 13/172
— 13/174
— 13/178
— 13/183
— 34/6
— am Riederberg 29/23
— am Ziller 34/8
— b. Gleißenberg 13/42
— im Innkreis, Kreisstadt 30/12
— im Traunkreise *30/17*, 30/8
— in der Riedmark 30/11
Rieda 6/27
Riedau, Markt 30/14
Riedbach 15/10
Riedböhringen 16/2
Riede 8/4
— 10/24
Riedebeck 3/32
Riedelbach 10/40
Riedelberg 13/100
Rieden 11/8
— 13/12
— 13/16
— 13/37
— 13/132
— 13/155
— 13/173
— 13/176
— 15/17
— a. d. Kötz 13/174
Riedenburg 13/68
—//Morscheid- 11/45
Riedenheim 13/165
Riedensheim 13/183
Riedenthal 29/16
Rieder 13/180
— 24/5
Riederich 15/29
Riedering 13/22
Riedern 13/162
— am Sand 16/8
— am Wald 16/8
Riedersdorf 36/49
Riedetsweiler 12/2
Riedhausen 15/31
— b. Günzburg 13/174
Riedheim 13/174
— 13/183
— 16/3
— 16/6
Riedichen 16/14
Riedlingen 13/172
— 16/15
—, Stadt 15/31
Riedlingsdorf 31/14
Riedöschingen 16/2
Riedrode 19/20
Riedsend 13/188
Riedwiese 1/22
Riefensbeek-Kammschlacken 8/25
Riefensberg 35/2
Riege 4/33
Riegel 5/35
—, Marktfl. 16/10
Riegelsberg 27/5
Riegenroth 11/11
Riegersbach 31/7
Riegersburg 29/10
—, Markt 31/4
Riegerschlag 29/17

4 Pommern, 5 = 5 A (1—43) Niederschlesien und 5 B (44—79) Oberschlesien, 6 Prov. Sachsen, 7 Schleswig-Holstein, 15 Württemberg, 16 Baden, 17 Thüringen, 18 Hamburg, 19 Hessen, 20 Mecklenburg, 21 Braunschweig, 22 Oldenburg, 31 Steiermark, 32 Kärnten, 33 Salzburg, 34 Tirol, 35 Vorarlberg, 36 Sudetenland, 37 Danzig-Westpreußen, 38 Wartheland.

Riegersdorf ... 3/41
— ... 5/7
— ... 5/19
— ... 5/57
— ... 31/5
— ... 36/20
— ... 36/57
Rieggers ... 29/27
Rieglitz ... 5/56
Riegsee ... 13/29
Riehe ... 8/5
Riekenbostel ... 8/42
Riekofen ... 13/67
Rielasingen ... 16/3
Rielingshausen ... 15/5
Riemberg ... 5/22
Riembergshof ... 5/5
Riemendorf ... 5/40
Riemertsheide ... 5/56
Riemsdorf ... 14/26
Rieneck, Stadt ... 13/150
Rienow ... 4/27
Riepe ... 8/31
— ... 8/56
Riepen ... 8/5
Rieplos ... 3/7
Rieps ... 20/13
Riepsdorf ... 7/12
Riepsterhammrich ... 8/56
Riesa, Stadt ... 14/17
Riesbriek ... 7/8
Rieschweiler ... 13/100
Riesdorf ... 3/8
— ... 24/7
—//Klein Lübars ... 6/10
Rieseberg ... 21/5
Rieseby ... 7/5
Riesel ... 9/23
Riesenbeck ... 9/15
Riesenburg, Stadt ... 37/31
Riesengebirge, Forst, Gtsbez. ... 5/34
Riesenkirch ... 37/31
Riesenwalde ... 37/31
Rieshofen ... 13/115
Riesigk ... 24/7
Riesnitz ... 3/27
Rießen ... 3/28
Rieste ... 8/36
— ... 8/48
Riestedt ... 6/36
— ... 8/36
Riesweiler ... 11/11
Riet ... 15/35
Rietberg, Stadt ... 9/28
Rietdorf ... 3/8
Rietenau ... 15/5
Rieth ... 4/16
— ... 17/16
Rietheim ... 15/25
— ... 15/33
— ... 16/7
Riethgen ... 6/50
Riethnordhausen ... 6/36
— ... 17/24
Rietsch ... 36/54
Rietschen ... 5/42
Rietschütz ... 3/41
Rietz ... 34/2
— b. Brandenburg (Havel) ... 3/19
— b. Treuenbrietzen ... 3/19
—//Groß ... 3/7
—//Märkisch ... 3/7
Rietze ... 8/24
Rietzel ... 6/10
Rietzig ... 4/32
Rietzmeck ... 24/8
Rietzneuendorf ... 3/32
Rievenich ... 11/52
Riewend ... 3/17
Riggau ... 13/46
Riggerding ... 13/43
Riglasreuth ... 13/50
Rilchingen-Hanweiler ... 27/5
Rimbach ... 11/3
— ... 13/44
— ... 13/45
— ... 13/51
— ... 13/151
— ... 19/17
— ... 19/8
Rimbeck ... 6/18
— ... 9/27
Rimhorn ... 19/13
Rimlas ... 13/111
Rimlingen ... 11/48
Rimlos ... 19/17
Rimmels ... 10/16
Rimpar ... 13/167
Rimsberg ... 11/4
Rimschweiler ... 13/100
Rimsting ... 13/22
Rinchnach ... 13/66
Rinchnachmündt ... 13/66
Rindelbach ... 15/4
Rinderbügen ... 19/10
Rinderfeld ... 15/24
Rindern ... 11/31
Rinderort ... 1/7
Rindl ... 36/26
Rindtorf ... 6/16
Rinegg ... 31/13
Ring ... 31/7
Ringelbach ... 16/17
Ringelberg ... 36/40
Ringelheim ... 8/18
Ringelsdorf ... 29/8
Ringelshain ... 36/9
Ringen ... 1/29
— ... 11/2
Ringenberg ... 11/33
Ringendorf ... 29/12
Ringenhain ... 14/19
— ... 36/11
Ringenwalde ... 3/10
— ... 3/16
— ... 3/37
Ringethal ... 14/38
Ringfelde ... 1/21
Ringfließ ... 1/22
Ringfurth ... 6/19
Ringgenbach ... 12/2
Ringham ... 13/17
Ringhuscheid ... 11/49
Ringingen ... 12/1
— ... 15/11
Ringlacken ... 1/13
Ringleben ... 6/50
— ... 17/21
Ringmar//Groß ... 8/4
Ringsberg ... 7/8
Ringschnait ... 15/7
Ringsheim ... 16/13
Ringstedt ... 8/45
Ringwalde ... 5/58
Ringwitz ... 5/57
Rinkendorf ... 3/38
Rinkerode ... 9/12
Rinklingen ... 16/24
Rinn ... 34/3
Rinnenthal ... 13/12
Rinnersdorf ... 3/41
—//Groß ... 5/41
Rinnthal ... 13/88
Rinow ... 3/8
Rinschheim ... 16/29
Rinsdorf ... 9/50
Rinteln, Stadt ... 8/5
Rinthe ... 9/53
Rinzenberg ... 11/4
Riol ... 11/51
Ripdorf ... 8/36
Rippach ... 6/39
Rippau ... 36/47
Rippberg ... 16/29
Rippen ... 1/5
Rippenweier ... 16/31
Rippershausen ... 17/17
Rippersroda ... 17/11
Rippien ... 14/21
Rippin (Westpr.) ... 37/30
Rippoldsau, Bad ... 16/18
Rippolingen ... 16/4
Ripsdorf ... 11/62
Rischenau ... 25/1
Rischow//Groß ... 4/13
—//Klein ... 4/13
Riskau ... 8/30
Risola ... 31/4
Rißdorf//Lessenich ... 11/39
Rißegg ... 15/7
Rissen ... 3/41
Rissenthal ... 11/48
Rißnow ... 4/6
Rißtissen ... 15/11
Rissut ... 36/4
Ristedt ... 6/15
— ... 8/4
Ristow ... 4/21
— ... 4/29
Risum ... 7/21
Ritschen ... 36/15
Ritschenhausen ... 17/17
Ritschka ... 36/46
Ritschweier ... 16/31
Ritteburg ... 6/36
Ritterhof ... 5/12
Ritterhude ... 8/41
Rittermannshagen ... 20/10
Ritterode ... 6/31
Rittersbach ... 13/137
— ... 16/32
Rittersberg ... 4/39
— ... 14/8
Rittersdorf ... 5/59
— ... 11/46
— ... 17/24
— ... 36/20
Rittersgrün ... 14/48
— ... 36/32
Rittershausen ... 10/29
— ... 13/165
Rittersheim ... 13/92
Ritterswalde ... 1/26
— ... 5/56
Rittgarten ... 3/13
Rittierode ... 21/4
Rittmannshausen ... 10/7
Rittmarshausen ... 8/17
Rittmitz ... 14/34
Rittschein ... 31/5
Rittsteig ... 13/51
Ritze ... 6/15
Ritzenbergen ... 8/44
Ritzengrub ... *29/15*
Ritzenswunsch ... *4/36*
Ritzerau ... 7/9
Ritzerow ... 20/10
Ritzgerode ... 6/31
Ritzhausen//Fehl ... 10/34
Ritzig ... 4/21
Ritzing ... 29/20
Ritzleben ... 6/15
Ritzisried ... 13/175
Ritzow ... 4/30
Riveris ... 11/51
Rixbeck ... 9/47
Rixen ... 9/44
Rixfeld ... 19/17
Robaben ... 1/38
Robcitz ... 36/35
Robe ... 4/23
Roben ... 5/54
— ... 17/13
Robern ... 16/32
Robertsdorf ... 20/17
Robertville ... 11/60
Robesgrün ... 36/29
Robitsch ... 36/15
Robitten ... 1/5
— ... 1/10
Robkojen ... *1/25a*, 1/28
Robringhausen ... 9/47
Robschütz ... 14/26
Rochau ... 6/16
— (Ostpr.) ... 1/18
Roche ... 36/15
Rocherath ... 11/60
Rochlack ... 1/38
Rochlitz an der Iser ... 36/13
—, Stadt ... 14/38
Rochlowa ... 36/35
Rochsburg ... 14/38
Rockau ... 14/21
— ... 17/23
Rockeimswalde ... 1/13
Rockenau ... 16/30
Rockenbach ... 13/131
Rockenberg ... 19/14
Rockendorf ... 6/33
— ... 6/52
— ... 36/34
Rockenfeld ... 11/9
Rockenhausen ... 13/98
Rockensüß ... 10/20
Rockensußra ... 17/21
Rockenthin ... 6/15
Rockeskyll ... 11/47
Rockhausen ... 17/11
Rockolding ... 13/21
Rockow ... 20/16
Rockshausen ... 10/9
Rockstedt ... 8/39
— ... 17/21
Rockwinkel//Oberneuland ... 23/2
Rod am Berg ... 10/40
Rod a. Weil ... 10/40
Roda ... 6/39
— ... 6/41
— ... 10/8
— ... 14/23
— ... 14/33
— ... 14/35
— ... 17/19
— b. Arnstadt ... 17/11
Rodach b. Coburg, Stadt ... *13/108g*, 13/112
Rodalben ... 13/97
Rodameuschel ... 17/10
— ... 17/23
Rodau ... 14/47
— ... 19/8
— ... 19/12
Roddahn ... 3/12
Roddan ... 3/18
Roddau-Perkuiken ... 1/13
Rodde ... 4/11
Rodden ... 6/33
Rodder ... 11/2
Rodebach ... 1/19
— ... 10/7
Rodefeld ... 1/36
Rodehlen ... 1/11
Rodeland ... 5/16
Rodemann ... 10/9
Rodemark ... 5/48
Roden ... 13/160
—//Nieder ... 19/12
—//Ober ... 19/12
Rodenäs ... 7/21
Rodenau ... 1/33
— ... 36/14
— O. S. ... 5/79
Rodenbach ... 5/59
— ... 10/8
— ... 10/10
— ... 10/29
— ... 13/91
— ... 13/92
— ... 13/159
— ... 19/10
— b. Neuwied ... 11/9
— b. Puderbach ... 11/9
Rodenberg ... 10/29
— ... 20/13
—, Stadt ... 8/5
Rodenbostel//Dudenbostel ... 8/28
Rodenhausen ... 10/18
Rodenheim ... 1/21
Rodenkirchen ... 22/9
Rodenroth ... 10/29
Rodensleben//Groß ... 6/19
—//Klein ... 6/17
Rodenstein (Ostpr.) ... 1/21
Rodental (Ostpr.) ... 1/33
Rodenwalde ... 20/8
— (Ostpr.) ... 1/7
Rodenzenreuth ... 13/73
Roderath ... 11/62
Roderbeck ... 4/9
Rodersdorf ... 6/12
— ... 14/47
Rodershausen ... 11/46
Rodesgrün ... 13/130
Rodetal ... 5/30
— (Nieder Lausitz) ... 3/38
Rodewald, mittlere Bauerschaft ... 8/8
—, obere Bauerschaft ... 8/8
—, untere Bauerschaft ... 8/8
Rodewisch, Stadt *14/45*, 14/45
Rodewitz ... 14/19
—, A. Löbau ... 14/25
Rodges ... 10/10
Rodheim ... 13/140
— a./Bieber ... 10/41
— a. d. Horloff ... 19/15
— v. d. Höhe ... 19/14
Rodholz ... 10/10
Rodias ... 17/23
Rodigast ... 17/23
Roding, Markt ... 13/69
Rodisfort ... 36/32
Rodishain ... 6/36
Roditten ... 1/9
Rodleben ... 24/8
Rodowitz ... 36/5
Rodstock ... 3/38
Rodt//Schleidweiler ... 11/51
—//Taben ... 11/50
Roduchelstorf ... 20/13
Rodungen ... 1/26
Röbbel ... 8/36
Röbel, Stadt ... 20/16

Röbern//Groß 37/17
Röbersdorf 13/110
Röblau 1/36
Röblitz//Unterwellenborn- 17/19
Röbschütz 17/18
Röchlitz 5/32
Röcken 6/33
Röckenhof 13/116
Röckenhofen 13/122
Röckenricht 13/72
Röckersbühl 13/58
Röckingen 13/113
Röcknitz 14/35
Röda 14/34
Röddelin 3/16
Röddenau 10/8
Röddensen 8/28
Rödelhausen 11/12
Rödelmaier 13/163
Rödelsee 13/157
Rödelwitz 17/18
Röden 1/22
Röderau 14/23
Rödergrund-Egelmes 10/10
Röderhof 6/12
Rödern 11/11
Rödersdorf 1/5
— 17/20
—//Groß 1/5
—//Klein 1/5
Rödersheim 13/96
Rödgen 6/27
— 14/36
— 19/14
— 19/15
— b. Delitzsch .. 6/28
— b. Eilenburg . 6/28
Rödigen 6/39
— 17/23
Rödigsdorf 17/24
Rödingen 11/59
Rödinghausen 9/22
Rödichen//Schnepfenthal- 17/14
Rödlas 13/118
Rödles 13/161
Rödlin 20/15
Rödlitz 14/7
Rödßen//Steppon- *1/25a*, 1/23
Röfingen 13/174
Rögen 13/112
Rögling 13/172
Röglitz 6/33
Rögnitz 20/14
Röhl 11/46
Röhlingen 15/4
Röhlshof 4/21
Röhrabrunn 29/16
Röhrda 10/7
Röhrenbach 29/11
— 29/23
Röhren//Böhmisch 13/65
Röhrenfurth 10/19
Röhrensee 6/50
Röhrig 6/46
Röhrigshof mit Nippe 10/14
Röhrkasten 8/5
Röhrmoos 13/8
Röhrnbach, Markt 13/80
Röhrsborn 5/22
Röhrsdorf 5/28
— 14/5
— 14/24
— 14/26
Röhrsdorf 14/27
— 17/10
— 36/9
— 36/18
—//Alt 5/36
—//Gräflich 5/40
—//Klein 5/40
— (Riesengeb.) .. 5/37
Röhrse 8/28
Röhrsen 8/36
Röhrshain 10/25
Röllbach 13/164
Röllfeld 13/164
Röllinghausen 8/14
Röllingsen 9/51
Röllingshain 14/38
Röllshausen 10/25
Römersberg 10/9
Römershagen 9/49
Römershausen ... 10/8
— 10/28
Römershofen 13/153
Römerstadt, Stadt 36/53
Römhild, Stadt ... 17/16
Römlinsdorf 15/30
Römnitz 20/13
Römstedt 8/36
Rönnau//Groß 7/17
—//Klein 7/17
Rönne 7/14
— 8/33
Rönnebeck 3/14
— 6/13
Röns 35/3
Rönsahl 9/42
Rönshausen 10/10
Röpersdorf 3/13
Röppisch 17/20
Röpsen 17/13
Röpzig 6/33
Rörchen 4/9
Roes 11/6
Rösa 6/27
Röscha 36/37
Röschitz, Markt .. 29/11
Röschken 1/37
Rösebeck 9/27
Rösehöfe 26/1
Rösenbeck 9/44
Rösnitz 5/54
Rösrath 11/42
Rößel, Stadt 1/38
Rössin 36/41
Rössing 8/10
Rößlingen 5/5
Rößnitz 14/47
Rössuln 6/39
Röst 7/20
Röstenberg 4/32
Röstfelde 5/53
Rösthusen 7/20
Röt 15/13
Rötenbach 15/9
— 16/16
Rötenberg 15/30
Rötgen 11/61
Rötgesbüttel 8/32
Rötha, Stadt 14/33
Röthelstein 31/6
Röthenbach 13/60
— 13/142
— 14/20
— 14/45
— (Allgäu) 13/179
— a. d. Pegnitz .. 13/127
— b. Altdorf.... 13/132
— b. Sankt Wolfgang 13/137
Röthenitz 17/10
Röthges 19/15
Röthis 35/3
Röthlein 13/166
Rötsweiler-Nockenthal 11/4
Röttbach 13/160
Röttelmisch 17/23
Röttenbach 13/122
— 13/123
Röttersdorf 17/20
Röttgen 11/38
Röttingen 15/4
—, Stadt 13/165
Röttis 14/47
Rötz, Stadt 13/78
—, Stadt//Retz.. 29/10
Rötzenhagen 4/29
Rötzum 8/24
Rövenich 11/39
Röversdorf 5/32
Rövershagen//Mittel 20/12
Röwersdorf 36/48
Röwitz 6/8
Roez 20/16
Roga 20/15
Rogäsen 6/11
—Jerichow 6/10
Rogätz 6/19
Rogahn//Groß 20/14
—//Klein 20/14
Rogainen 1/21
Rogallen 1/34
—//Groß 1/32
—//Klein 1/32
Rogalwalde 1/17
Rogatsboden 29/22
Rogau 1/10
— 5/39
— 5/49
— 5/51
— 5/58
— 5/59
—-Rosenau 5/5
Roge//Groß.. *20/7*, 20/7
Roge//Klein *20/7*
Rogeez 20/16
Rogehnen 1/10
Rogelwitz 5/6
—, Anteil Kr. Brieg, Forst, Gtsbez. 5/6
—, Anteil Kreis Ohlau, Forst, Gtsbez. 5/16
Rogenau 1/36
Roggatz 4/30
Roggden 13/188
Roggen 1/35
Roggenbeuren 16/6
Roggendorf 20/14
— 29/10
— (Niederschles.) 5/30
Roggenfelde 5/30
— (Ostpr.) 1/29
Roggenhagen 20/15
Roggenhausen 1/6
— 1/35
Roggenstede..... 8/59
Roggenstein 13/77
Roggenstorf 20/13
Roggentin..... 20/12
— 20/15
Rogging 13/67
Rogglfing 13/45
Roggosen 3/26
Roggow..... 3/13
— 4/15
— *4/21*, 4/21
— 20/7
— 20/17
— A..... 4/27
— B..... 4/27
Rognitz//Alt..... 36/21
Rogonnen..... 1/29
Rogsen 3/34
Rogzow 4/24
— 4/25
Rohda..... 17/24
Rohdau//Groß ... 37/30
Rohden..... 8/5
Rohlau//Neu 36/28
—, Stadt//Alt ... 36/32
Rohle 36/47
Rohlfshagen..... 7/19
Rohlsdorf..... 3/12
— 3/18
Rohlstorf 7/17
— 20/17
Rohmanen 1/36
Rohn..... 13/65
Rohna..... 14/24
— 17/13
Rohnau 14/28
— (Riesengeb.).. 5/37
Rohndorf 24/7
Rohne 5/42
Rohnstadt 10/32
Rohnstedt 17/21
Rohnstock 5/36
—//Ober..... 5/36
Rohow 5/59
Rohr 4/28
— 6/49
— 11/62
— 13/21
— 13/70
— 13/137
— 30/15
— 31/4
— 36/27
— im Burgenland 31/5
— im Gebirge... 29/25
Rohrau..... 15/8
—, Markt 29/6
Rohrbach..... 10/14
— 11/4
— 11/11
— 13/12
— 13/21
— 13/41
— 13/88
— 13/112
— 13/155
— 13/183
— 13/185
— 14/35
— 14/46
— 16/33
— 17/18
— 17/24
— 19/8
— 19/10
— 19/11
— 19/13
— 27/7
— 29/9
— 29/10
— 31/6
— 31/15
— 31/17
— am Gießhübel 16/33
— an der Gölsen 29/14
— an der Lafnitz 31/7
Rohrbach an der Teich... 31/14
— b. Mattersburg 29/7
— b. Waltersdorf 31/7
—im Schwarzwald 16/2
—, Markt 30/13
—//Wartenberg- . 13/98
Rohrbeck 3/8
— 3/11
— 3/29
— 4/32
— 6/13
Rohrberg 6/15
— 6/46
— 34/8
Rohrborn 6/50
Rohrbronn..... 15/36
Rohrbruch 3/30
Rohrbrunn 31/5
Rohrdorf..... 1/36
— 13/22
— 15/9
— 15/20
— 15/37
— 16/5
Rohren 11/61
— (Ostpr.) 1/19
Rohrendorf an der Pulkau .. 29/10
Rohrenfels 13/183
Rohrfeld 1/22
Rohrhardsberg.... 16/7
Rohrheim//Groß-.. 19/20
—//Klein-..... 19/16
Rohrlach..... 5/34
Rohrlack..... 3/14
Rohrmoos 31/11
Rohrquell 5/5
Rohrsdorf..... 4/9
— 4/36
Rohrsen 8/9
— 8/10
Rohrsheim 6/18
Rohrstorf 8/36
Rohrwiese 5/29
—, Gtsbez. 4/33
Rohstorf 8/34
Roigheim 15/19
Roikier 7/8
Roiten 29/27
Roitham 30/16
Roitschjora..... 6/28
Roitz..... 3/39
Roitzheim..... 11/39
Roitzsch 6/27
— 6/38
— 14/35
— b. Wilsdruff .. 14/26
Rojach//Maria 32/10
Rojau 36/34
Rokitai//Nieder ... 36/9
—//Ober..... 36/9
Rokitnitz im Adlergebirge, Stadt .. 36/46
Rokitten..... 3/36
— (Ostpr.)..... 1/20
Roklum..... 6/18
Rolandsmühle 5/5
Rolandswerth..... 11/2
Roldisleben..... 6/29
Rolfsbüttel..... 8/32
Rolfshagen 8/5
Rolfzen 9/23
Rolika..... 17/10
Rollhofen 13/127
Rollnau..... 1/8
Rollsdorf..... 6/32
Rollshausen 8/15
— 10/18

4 Pommern, 5 = 5 A (1—43) Niederschlesien und 5 B (44—79) Oberschlesien, 6 Prov. Sachsen, 7 Schleswig-Holstein, 15 Württemberg, 16 Baden, 17 Thüringen, 18 Hamburg, 19 Hessen, 20 Mecklenburg, 21 Braunschweig, 22 Oldenburg, 31 Steiermark, 32 Kärnten, 33 Salzburg, 34 Tirol, 35 Vorarlberg, 36 Sudetenland, 37 Danzig-Westpreußen, 38 Wartheland.

Rollwitz 3/13
Roloffseck..... 1/22
Rom..... 20/11
Roman 4/25
—//Sankt..... 30/14
Romatschachen... 31/17
Romau 1/13
— 29/17
Rombach//Frau-.. 19/17
Romberg..... 5/5
Romeiken..... 1/19
Rominten//Jagdhaus..... 1/21
Rominter Heide, Ant. Kr. Ebenrode, Forst, Gtsbez..... 1/19
—, Ant. Kr. Goldap, Forst, Gtsbez. 1/21
Rommelfangen.... 11/50
Rommelhausen ... 19/10
Rommelsbach..... 15/29
Rommelshausen... 15/36
Rommelsried 13/170
Rommenau..... 5/5
Rommerode 10/23
Rommers (Rhöngebirge)..... 10/10
Rommershausen .. 10/25
Rommersheim 11/49
— 19/7
Rommerskirchen.. 11/29
Rommersreuth.... 36/25
Rommerz 10/10
Romrod..... 19/6
Roms..... 5/8
Romschütz..... 17/10
Romsdorf..... 1/2
— 6/39
Romsthal..... 10/21
Rondeshagen..... 7/9
Rondorf..... 11/40
Rongstock..... 36/20
Ronhausen..... 10/18
Ronheim..... 13/172
Ronneburg, Stadt. 17/13
Ronnenberg 8/7
Ronnenberg *11/4*
Ronsberg..... 13/180
Ronshausen 10/20
Ronsolden..... 13/62
Ronsperg, Stadt .. 36/26
Ronthal..... 29/10
Roofen, Forst, Gtsbez.//Neu ... 3/14
Rooken 1/25
Roppen..... 34/2
Roppershain..... 10/9
Rorgenwies..... 16/5
Rorichum 8/57
Roringen..... 8/17
Rorodt..... 11/45
Rorup 9/10
Rosa 17/17
Rosainen..... 37/29
Rosall 13/73
Rosbach 11/43
—//Nieder-..... 19/14
—//Ober-..... 19/14
Roschau 13/60
Roschbach 13/94
Roschberg..... 27/8
Rosche..... 8/36
Roscheid..... 11/49
Roschkau 5/59
Roschlaub..... 13/110
Roschowitz.. *30/9*, 30/9
Roschütz..... 4/26
— 17/13
Roschwitz..... 5/8
— 36/31
Rosdorf 8/17
— (in Holstein) . 7/18
Rose 4/33
Rosebruch 8/42
Roseburg 7/9
Rosefeld..... 24/7
Rosegg, Markt ... 32/8
Roseldorf 29/12
—, Markt..... 29/10
Rosellen 11/29
Rosemarsow 4/7
Rosen 5/19
— 5/53
— 5/54
—//Groß..... 5/18
Rosenau 1/31
— 5/39
— 13/47
— 30/8
— 37/31
— Dorf 29/27
—//Rogau-..... 5/5
— Schloß 29/27
Rosenbach 5/7
— 13/116
Rosenbeck 1/6
Rosenberg 1/17
— 5/57
— 13/28
— 15/4
— 16/29
— 37/15
—//Alt 5/60
— an der Moldau, Stadt 30/7
— i. Westpr., Kreisstadt ... 37/31
— O. S., Stadt.. 5/60
—, Stadt//Sulzbach-..... 13/72
Rosenborn 5/5
Rosenburg 29/11
—//Groß 6/7
—//Klein 6/7
Rosendahl 7/10
Rosendorf 3/25
— 17/13
— *31/5*, 31/4
— 36/20
Roseneck 1/22
Rosenfeld..... 6/38
—, Stadt..... 15/6
Rosenfelde 1/13
— 1/22
— 4/9
— 4/13
— 4/27
— 4/33
— 4/39
Rosengart//Alt ... 37/28
—//Preußisch ... 37/28
Rosengarten 1/18
— 3/31
Rosengarth 1/3
— 1/6
Rosengrund 5/48
Rosenhagen 3/18
— 9/25
— 20/12
— 20/13
— 20/14
Rosenhain 5/16
— 14/25
— 36/18
Rosenheide..... 1/34
Rosenheim, Stadt. 13/3
Rosenhof 13/67
Rosenig 5/39
Rosenkopf 13/100
Rosenort 1/2
— 37/18
— 37/28
Rosenow..... 3/16
— 4/12
— 4/27
— 20/7
— 20/10
— 20/14
Rosenschön 1/38
Rosensee..... 1/32
Rosental..... 36/6
Rosenthal..... 1/24
— 3/8
— 3/37
— 5/6
— 5/11
— 5/27
— 5/30
— 8/24
— 8/34
— 14/24
— 14/27
— 14/28
— 17/19
— 31/16
— 36/19
—//Alt 1/11
—//Alt 3/31
— Hauland..... 3/36
— im Böhmerwalde, Markt. 30/7
—//Neu 1/11
—//Neu 3/31
—, Stadt..... 10/8
Rosenwalde 1/3
— 1/20
Rosenweide 8/33
Rosenwinkel 3/12
Rosgitten 1/31
Rosian 6/10
Rosien 8/34
Rosignaiten 1/12
Rosin//Kirch 20/7
Rosin//Mühl *20/7*
Rositten 1/9
Rositz..... 17/10
Roskeim 1/2
Roskow 3/17
Roslasin 4/26
Roslowitz..... 36/35
Rosna 12/2
Rosoggen 1/39
Rosow *4/13a*, 4/9
Rosperwenda..... 6/36
Rospitz..... 37/29
Rossa 29/24
Rossach 13/112
Rossatz, Markt... 29/13
Rossau//Groß 6/13
—//Klein 6/13
Roßbach..... 6/34
— 10/11
— 10/14
— 10/16
— 10/23
— 10/28
— 10/34
— 11/9
— 13/19
— 13/45
— 13/131
— 13/148
— 13/164
Roßbach..... 30/3
— a./Saale..... 6/39
— i. d. Pf..... 13/93
—, Markt 36/25
Roßberg..... 10/18
Roßbrunn 13/167
Roßdorf..... 5/49
— 6/11
— 10/12
— 10/18
— 13/17
— 17/17
— 19/11
— a. Forst 13/110
—, Gtsbez. 24/7
Rossegg 31/3
Rossen 1/5
Roßendorf 13/119
Rossenthin..... 4/25
Rossewitz..... 20/7
Roßfeld 13/112
— 15/10
Roßhaupt..... 36/40
Roßhaupten..... 13/173
— 13/174
Roßholzen 13/22
Rossitten 1/10
— 1/12
Roßkamp..... 1/17
Roßla 6/36
Roßlach 13/125
Roßlau (Kr. Zerbst), Heeres-Gtsbez.....*24/8*, 24/8
Roßleben 6/34
Roßlinde 1/22
—, Remonteamt, Gtsbez. 1/22
Roßmeisl 36/28
Roßnitz 5/42
Roßnow 4/24
Rossow..... 3/12
— 3/13
— 4/15
— 20/15
Roßrieth..... 13/161
Roßstadt 13/153
Roßtal (Kreis Neustadt O. S.) 5/57
—, Markt 13/119
Roßthal..... 1/24
Roßwälden..... 15/16
Roßwag 15/35
Roßwangen 15/6
Roßwald, Dorf ... 36/48
—, Markt 36/48
Roßweide..... 5/57
Roßweiler..... 5/5
Roßwein, Stadt .. 14/34
Roßwiese 3/30
Roßwitz 5/19
Rostau 1/29
— 37/15
Rostein..... 36/16
Rostersdorf 5/30
Rostig..... 14/23
Rostin..... 3/37
— 4/21
Rostitz..... 36/51
Rostken 1/32
—, Ksp. Klaussen 1/34
Rostock 31/3
—, Seestadt 20/3
Rostocker Wulfshagen 20/12
Rot 15/7
— 15/24
— 16/30
Rot am See..... 15/10
— an der Rot .. 15/7
Rotbach 1/34
Rotberg 3/15
Rotenau 1/21
Rotenberg 16/30
Rotenburg a./F., Stadt 10/20
— (Hann.), Stadt 8/42
Rotenfeld..... 1/7
Rotenfelde..... 1/39
Rotenfels 16/26
Rotenhagen..... 9/21
Rotenhain 10/34
Rotenkamp 21/5
— (Ostpr.)..... 1/22
Rotenkirchen..... 8/16
Rotensee 10/14
Rotensol..... 15/9
Rotental..... 5/59
Rotenturm an der Pinka, Markt... 31/14
Rotenzimmern.... 15/30
Rotfelde..... 3/38
— (Ostpr.)..... 1/26
Rotfelden..... 15/9
Roth..... 10/11
— 10/18
— 10/28
— 10/29
— 10/37
— 11/3
— 11/7
— 11/11
— 11/46
— 11/47
— 11/49
— 13/93
— 13/117
— 13/128
— 13/161
— 13/184
— 17/16
— 17/22
— a. Forst 13/112
— a. d. Saale ... 13/156
—-Aujezd 36/4
—-Aujezd 36/35
— b. Nürnberg, Stadt 13/137
Rotha..... 6/31
Rothau..... 36/30
Rothaurach 13/137
Rothausen..... 13/158
Rothbach (Kreis Breslau) 5/5
Rothe..... 9/23
Rothebude..... 1/21
Rothemann 10/10
Rothemühl..... 4/16
Rothenacker 17/20
Rothenbach..... 10/34
— 11/8
— 17/13
— in Schlesien.. 5/21
Rothenberg 13/139
— 19/13
Rothenberga 6/29
Rothenbergen 10/11
Rothenbruck 13/46
Rothenbuch..... 13/159
Rothenbügl 13/62
Rothenburg..... 4/16
— 6/35
— ob der Tauber, Stadt *13/108h*, 13/135
— (Ob. Laus.), Stadt 5/42
— (Oder), Stadt 5/33

Rothenen 1/9
— 1/12
Rothenfelde, Bad . 8/53
Rothenfels, Stadt . 13/159
Rothenfier 4/12
Rothenfurth..... 14/22
Rothenhaus 36/14
Rothenhof 13/112
Rothenkirchen.... 10/16
— 13/125
— 14/45
Rothenklempenow *4/13a*, 4/16
Rothenlachen 12/2
Rothenmoor..... 20/16
— 20/17
Rothenrain 13/148
Rothensand 13/110
Rothenschirmbach 6/34
Rothenstadt 13/60
Rothenstein 13/141
— 17/23
Rothenthal 14/8
Rothenthurm 31/8
Rothenuffeln 9/25
Rothenzechau 5/37
Rothersdorf 14/35
Rothertshausen... 8/48
Rotheul 17/22
Rothfließ 1/38
Rothflössel 5/11
Rothfloß 36/46
Rothhaus 5/56
— 5/58
Rothhausen 13/156
Rothhelmshausen . 10/9
Rothkirch 5/39
Rothlach 5/27
Rothleiten 31/6
Rothmannsthal... 13/128
Rothmühl// Böhmisch 36/57
—, Markt// Mährisch 36/57
Rothnaußlitz 14/19
Roth Neudorf 5/19
Rothöfen 1/7
Rothsaifen 13/39
Rothschloß 5/19
Rothschönberg ... 14/26
Rothselberg 13/93
Rothspalk..... 20/7
Rothstein 6/30
Rothwaltersdorf .. 5/8
Rothwasser 1/37
— 5/31
— 37/31
—//Alt 36/44
—, Markt// Böhmisch ... 36/49
—, Markt//Mährisch 36/47
Rothwein 31/3
Rothwesten 10/17
Rotingdorf 9/21
Rotschau 14/47
Rott 8/14
— 11/3
— 11/61
— 13/16
— 25/2
— a. Inn 13/28
Rotta *6/40*, 6/40
Rottach 13/18
Rottau 13/27
Rottbach 13/13
Rottdorf..... 17/24
Rottelsdorf 6/32
Rotten 4/30
Rottenacker..... 15/11
Rottenbach 13/112
— 17/18
— 30/6
Rottenbauer 13/167
Rottenberg 13/146
Rottenbuch 13/23
Rottenburg, Markt 13/70
—, Stadt 15/32
Rottendorf..... 13/57
— 13/61
— 13/167
Rottenegg 13/21
Rottenmann, Stadt 31/11
Rottenschachen .. 29/9
Rottensdorf 20/13
Rotterode..... 10/13
Rottersdorf 13/43
Rottershausen 13/156
Rotterterode 10/14
Rottewitz *14/26*
Rotthalmünster, Markt 13/48
Rottleben..... 17/21
Rottleberode 6/36
Rottmannsdorf ... 14/49
Rottmannshagen.. 20/10
Rottmar..... 17/22
Rottmersleben.... 6/9
Rottnow..... 4/23
Rottorf..... 8/32
— 8/33
— 21/5
Rottstock..... 3/19
— 6/10
Rottum..... 9/52
— 15/7
—//Polle-Estringen-..... 8/50
Rottweil, Stadt... 15/30
Rotwalde 1/33
Rotweiler 1/22
Rotzel..... 16/4
Rotzingen..... 16/4
Rotzog 4/29
Rowa..... 20/15
Rowe..... 4/30
Rowen..... 4/30
Rowenz..... 36/47
Roxel..... 9/12
Roxförde..... 6/8
Roxheim..... 11/7
— 13/89
Roxin 20/13
Roydorf 8/33
Royn..... 5/39
Ruben..... 3/26
Rubenheim..... 27/7
Rubkow 4/10
Rubow 20/14
Ruchheim..... 13/95
Ruchow..... 20/7
Ruchsen 16/29
Rucken *1/25a*, 1/23
— 1/26
— 1/28
Ruckendorf 30/7
Ruckenfeld..... 1/20
Ruckenhagen..... 1/20
Ruckersfeld 9/50
Rudau..... 1/12
— 1/36
Ruddecken..... 1/28
Rudelsdorf..... 5/9
— 5/17
— 6/39
— 13/112
— 14/34
— 36/7
Rudelsdorf..... 36/49
— 36/50
— an der Biela.. 36/7
—//Nieder..... 5/38
—//Ober..... 5/38
Rudelstadt..... 5/37
Rudelstetten 13/185
Rudelswalde..... 14/49
Rudelzau 36/43
Ruden..... 4/10
— 4/35
— 5/33
— 32/9
Rudenberg..... 16/16
Rudendorf 13/149
Rudenshofen 13/62
Ruderatshofen 13/180
Ruderitz..... 14/47
Rudersberg..... 15/36
Rudersdorf..... 9/50
— 17/24
—, Markt..... 31/5
Ruderswald 5/59
Ruderting..... 13/63
Rudertshausen.... 13/54
Rudertshofen..... 13/38
Rudgershagen 5/79
Rudienen 1/23
Rudig, Stadt..... 36/37
Rudingshain..... 19/10
Rudisleben..... 17/11
Ruditzgrün..... 36/29
Rudletzholz 13/122
Rudlfing..... 13/11
Rudmanns 29/27
Rudnerweide 37/33
Rudoletz// Böhmisch 29/24
Rudolfsdorf 5/12
Rudolfsthal 36/16
— 36/47
Rudolfswaldau.... 5/21
Rudolfswalde..... 4/22
Rudolphshan 10/16
Rudolphskirchen.. 13/93
Rudolphstein..... 13/124
Rudolstadt, Stadt 17/18
Rudolzhofen 13/140
Rudowken//Alt ... *1/39*
—//Neu *1/39*
Rudwangen 1/39
Rudweiler 5/59
Rübehorst 3/14
Rübeland 21/2
Rüben 14/36
Rübenach 11/5
Rübenau 14/8
— (Niederschles.) 5/5
Rübendörfel..... 36/15
Rübenzahl 1/33
Rüber 11/8
Rübgarten 15/32
Rübke 8/33
Rüchenbach 10/28
Rück..... 13/164
Rückenau 37/17
— 37/18
Rückenwaldau ... 5/27
Rückeroth 10/39
Rückers 5/8
— 10/10
— 10/16
Rückersbach 13/146
Rückersdorf..... 3/32
— 5/43
— 13/127
— 14/27
— 17/13
Rückersdorf..... 32/9
— 36/11
Rückersfeld 10/9
Rückershausen ... 9/53
— 10/25
— 10/32
— 10/38
Rückersrieth *13/77*
Rückerswind 17/22
Rückholz 13/173
Rückingen 10/12
Rückmarsdorf 14/36
Rückstetten..... 13/17
Rückweiler 11/4
Rüddingshausen .. 19/15
Rüde..... 7/8
— 7/16
Rüdenau 13/162
Rüdenhausen 13/151
Rüdenschwinden . 13/161
Rüdersdorf 17/13
— (b. Berlin) ... 3/9
Rüdersdorfer Heide, Forst, Gtsbez... 3/9
Rüdershausen 8/15
Rüdesheim..... 11/7
— a. Rh., Stadt . 10/35
Rüdigershagen ... 6/51
Rüdigheim 10/12
— 10/18
Rüdigsdorf..... 6/45
—Neuhof m. Pflug..... 14/33
Rüdingsdorf 3/32
Rüdisbronn 13/140
Rüdnitz 3/10
—//Alt 3/29
—//Neu 3/29
Rügenwalde, Stadt 4/29
Rügge..... 7/16
Rügheim 13/154
Rügland 13/109
Rügshofen 13/151
Rühen 21/5
Rühle 8/52
— 21/6
Rühlertwist 8/52
Rühlingstetten ... 13/113
Rühlow 20/15
Rühn 20/7
Rührsdorf 29/13
Rühstädt 3/18
Rülfenrod 19/6
Rüllschau..... 7/8
Rülzheim 13/90
Rümmelbach..... 27/6
Rümmelsheim 11/7
Rümmer..... 21/5
Rümmingen..... 16/14
Rümpel 7/19
Ründeroth 11/41
Rüningen 21/3
Ruensiek 25/1
Rünthe..... 9/52
Rünz//Groß 20/13
—//Klein 20/13
Rüper 8/24
Rüppershausen ... 9/53
Rüscheid 11/9
Rüsfort..... 8/48
Rüspel 8/39
Rüsseina 14/26
Rüssel..... 8/48
Rüsselbach 13/118
Rüsselhausen..... 15/24
Rüsselsheim, Stadt 19/16
Rüssen 8/4
— 14/36
Rüssenbach 13/114
Rüssingen 13/92
Rüßwihl 16/4
Ruest 20/11
Rüstern 5/39
Rüstorf..... 30/16
Rüstungen..... 6/46
Rütenbrock 8/52
Rüterberg 20/9
Rüthen, Stadt ... 9/47
Rüthnick 3/14
Rüting 20/13
Rütinger Steinfort 20/13
Rütschenhausen .. 13/155
Rütte 16/4
Rüttelsdorf 1/17
Rüttmannsdorf ... 13/112
Rützen 5/10
Rützengrün 14/45
Rützenhagen 4/21
— 4/29
Rütznow 4/23
Rützow 4/25
— 4/34
Rüwolsdorf 4/25
Rüx 14/35
Rüxleben 6/45
Rufen 3/37
Rugendorf 13/138
Rugensee 20/14
Rugiswalde 14/27
Ruhbank 5/37
Ruhden 1/32
Ruhestetten..... 12/2
Ruhethal//Neudorf a. d. Spree mit . 14/19
Ruhla, Stadt 17/12
Ruhland, Stadt .. 5/35
Ruhlkirchen 19/6
Ruhlsdorf..... 3/8
— 3/9
— 3/10
— 3/15
— 6/37
Ruhmannsdorf ... 13/74
Ruhmannsfelden .. 13/74
Ruhne 9/51
Ruhnow 4/27
Ruhpolding 13/27
Ruhrberg 11/61
Ruhstorf 13/45
— 13/48
Ruhwalde 1/37
Ruhwinkel 7/14
Ruit 15/12
— 16/24
Rukieten 20/7
Rulfingen 12/2
Rulle..... 8/53
Rullstorf 8/34
Rum 34/3
Rumbach 13/97
Rumbeck 8/5
— 9/43
Rumbske 4/30
Rumburg, Stadt.. 36/17
Rumeln 11/32
Rumeltshausen ... 13/8
Rumeyken 1/34
Rum Kogel 20/7
Rummau Ost 1/36
— West 1/36
Rummelsburg i. Pom., Stadt ... 4/28
Rummelsdorf 5/19
Rumohr 7/15
Rumpenheim..... 19/19
Rumpersdorf 31/14

4 Pommern, 5 = 5 A (1—43) Niederschlesien und 5 B (44—79) Oberschlesien, 6 Prov. Sachsen, 7 Schleswig-Holstein, 15 Württemberg, 16 Baden, 17 Thüringen, 18 Hamburg, 19 Hessen, 20 Mecklenburg, 21 Braunschweig, 22 Oldenburg, 31 Steiermark, 32 Kärnten, 33 Salzburg, 34 Tirol, 35 Vorarlberg, 36 Sudetenland, 37 Danzig-Westpreußen, 38 Wartheland.

Rumpin 6/32
Rumpshagen 20/16
Rumschen 1/23
Runar 36/51
Runau 4/37
Runddorf 5/35
Rundelshausen ... 13/166
Runden 1/17
Rundewiese 37/29
Rundfließ 1/34
Runding 13/42
Runkel, Stadt ... 10/32
Runow 20/14
—//Groß 4/30
—//Klein 4/29
Runsdorf 17/10
Runstedt 21/5
Runthal 6/39
Runzen 5/16
Runzhausen 10/28
Rupboden//
Eckarts- 13/148
Rupensdorf 20/13
Rupertshofen 15/11
Rupkalwen 1/23
Ruploh 9/51
Ruppach 10/39
Ruppelsgrün 36/32
Ruppendorf 5/42
— 14/20
Ruppenrod 10/37
Rupperath 11/39
Ruppersdorf 5/19
— 14/33
— 17/20
— 31/5
— 36/6
— O.-L. 14/25
Ruppersthal 29/23
Ruppertenrod 19/6
Ruppertsberg 13/96
Ruppertsburg 19/15
Ruppertsecken ... 13/98
Ruppertsgrün 14/47
— 14/49
Ruppertshain 10/31
Ruppertshofen ... 10/36
— 15/10
— 15/15
Ruppertshütten .. 13/159
Ruppertskirchen .. 13/45
Ruppertsweiler ... 13/97
Ruppertszell 13/5
Ruppichteroth ... 11/43
Ruppin, Stadt//
Alt 3/14
Ruppiner Heide,
Forst, Gtsbez... 3/14
Ruppmannsburg .. 13/122
Rupprechtsreuth .. 13/60
Ruprecht an der
Raab, Markt//
Sankt 31/17
—//Sankt 31/13
Ruprechtsberg 13/75
Ruprechtshofen,
Markt ... *29/15*, 29/15
Rupsroth 10/10
Rurdorf 11/59
Rurich 11/56
Rusbend 26/1
Ruschberg 11/4
Ruschendorf 4/33
Ruschütz 4/30
Ruschwedel 8/43
Ruschweiler 16/6
Rusdorf 3/27
Rusitz 17/13
Ruß 1/23
Rußbach 33/3
Rußdorf 14/49
— 17/13
Russee 7/15
Russen *1/19*
Rußhagen 4/29
Rußheim 16/24
Rust 16/13
— 29/23
—//Böhmisch ... 36/31
—//Deutsch 36/37
—, Stadt 29/7
Rustenbeck 6/15
Rustenfelde 6/46
Rutenau 5/58
Rutenberg 3/16
Rutenfelde 1/20
Rutesheim 15/22
Rutha 17/23
Ruthe 8/19
Ruthen 20/11
Ruthenbeck 20/14
Ruthenberg 4/39
Ruthmannsweiler . 13/136
Ruthweiler 11/4
Rutsweiler a. d.
Glan 13/93
— a. d. Lauter .. 13/93
Ruttenschlag 29/17
Ruttersdorf 17/23
Ruttershausen 19/15
Ruttkau 1/36
Ruttkowitz 1/35
Rutzenham 30/16
Rutzkau 3/32
Ruwen 3/37
Ruwer 11/51
Rux 5/20
Rybnai//Himm-
lisch 36/46
Rybnik s. Reibnig . 5/75
Rypin s. Rippin .. 37/30
Rysum 8/58

S

Saabe 5/13
Saaben//
Grünwalde- 4/28
Saadau 1/36
Saado 3/25
Saagen 4/27
Saal 4/8
— 13/49
— 13/93
— a. d. Saale ... 13/158
—, Markt//Maria. 32/4
Saalau 1/24
— 5/35
— 37/15
Saalbach 14/34
— 33/6
Saalberg 5/34
Saalborn 17/24
Saalburg, Stadt .. 17/20
Saaldorf 13/17
— 17/20
Saaleck 6/39
Saalfeld 6/15
— 6/48
— (Ostpr.), Stadt 1/8
—, Stadt 17/19
Saalfelden
am Steinernen
Meer, Markt 33/6
Saalhaupt 13/49
Saalhausen 3/25
— 9/49
— 14/21
Saalig 14/46
Saalow 3/15
Saalsdorf 21/5
Saalstadt 13/97
Saar 36/31
Saara 5/14
— 17/10
— 36/3
Saarau 5/18
Saarbeck-Strücken 8/5
Saarbrücken, Stadt 27/1
Saarburg, Stadt .. 11/50
Saarfels 27/3
Saargrund 17/16
Saarhölzbach 27/3
Saaringen 3/17
Saarlautern, Stadt 27/6
Saarmund 3/19
Saarow 4/15
—, Bad 3/7
Saarwellingen 27/6
Saasa 17/23
Saasdorf 14/33
Saasen 10/9
— 19/15
Saaße 8/30
Saatel 4/8
Saathain 6/30
Saathen//Nieder .. 3/29
Saatzig 4/15
Saaz 31/4
—, Stadt 36/38
Sabangen 1/37
Sabatenreith 29/24
Sabbenhausen 25/1
Sabel 5/30
— 20/7
— 20/15
Saberau 1/35
Sabershausen 11/11
Sabert 36/16
Sabes 4/13
Sabessow 4/6
Sabin//Groß 4/34
—//Klein 4/34
Sabissa 6/41
Sabitz 5/41
Sablat, Markt 13/65
Sablau 1/35
Sabnitz 36/7
Sabor
(auch Saborsch) . *30/9*
Saborsch)//
Sabor (auch *30/9*
Saborsch 30/9
Sabow 4/13
— 20/13
—//Groß 4/12
—//Klein 4/12
Sabschütz 5/54
Sachau 6/8
— 6/40
— 8/30
Sacherles 30/7
Sachern 5/5
Sachrang 13/22
Sachsa, Bad, Stadt 6/45
Sachsbach 13/117
Sachsdorf 3/28
— 14/26
Sachsen 13/109
Sachsenau 5/15
Sachsenbande 7/18
Sachsenberg-
Georgenthal ... 14/45
Sachsenberg, Stadt 10/6
Sachsenburg 6/29
— 14/6
—, Markt 32/7
Sachsendorf .. *3/26*, 3/26
— 3/31
— 6/7
— 13/114
— 14/35
— 14/38
— 17/16
Sachsenflur 16/34
Sachsengrün 36/31
Sachsenhagen,
Stadt 8/5
Sachsenham 13/48
Sachsenhausen 3/9
— 10/25
— 15/18
— 16/34
— 17/24
—, Stadt 10/5
Sachsenheim 13/150
Sachsenhof 5/20
Sachsenkam 13/26
Sachsenried 13/23
Sachsenroda 17/13
Sachsenwald,
Gtsbez. 7/9
Sachsgrün 14/46
Sack 8/14
— 13/119
Sacka 14/23
Sackeln 1/28
Sacken 5/58
Sackenbach 13/159
Sackenhoym 5/48
Sackenried 13/74
Sackerau 5/16
Sackisch 5/8
Sackshöhe 4/29
Sackwitz 6/40
Sacrow 3/33
Sadelberg//
Zanthier- 4/15
Sadelkow 20/15
Sadenbeck 3/12
Sadersdorf 3/28
Sadewitz 5/15
—//Leipitz- 5/19
Sadisdorf 14/20
Sadl 36/26
Sadlacken 37/33
Sadlauken 1/8
Sadschitz 36/14
Saduba 36/41
Sadunen 1/32
Säbischdorf 5/18
Sächsenheim 13/165
Sächsisch Haugs-
dorf 5/38
Säckingen, Stadt.. 16/4
Saeffelen 11/58
Saegen 5/19
Sänitz 5/42
Säpzig 3/40
Saerbeck 9/12
Särchen//Groß 3/38
—//Groß 5/35
—//Klein 3/38
Särichen 5/42
Säritz 3/25
Särka 14/25
Sättelstädt 17/12
Säuritz 14/24
Säusenstein 29/15
Safenau 31/7
Safferstetten 13/48
Saffig 11/8
Saffronken 1/35
Sagan, Stadt 5/43
Saganer Heide,
Forst, Gtsbez. .. 5/43
Sagar *5/42*, 5/42
Sagard *4/14*, 4/14
Sagast 3/18
Sagehorn 8/44
Sagemühl 4/33
Sager 4/6
— 4/21
Sageritz 4/30
Sagritz 3/32
— 32/7
Sagsau 1/35
Sagschütz 5/14
Sahlassan 14/37
Sahlenburg 8/40
Sahlis, Stadt//
Kohren- 14/33
Sahms 7/9
Sahor 36/33
Sahorsch 30/9
— 36/40
Sahrad 36/41
Sahrendorf 8/33
Saiden 1/29
Saig 16/16
Sailauf 13/147
Sailershausen 13/153
Sainbach 13/5
Sainerholz 10/34
Sainscheid 10/34
Saitz 29/19
Sakollnow 4/35
Sakrau 5/15
— 5/50
—//Groß 1/35
—//Klein 1/35
Sakro 3/38
Sakschen 36/8
Sakuten 1/25
Salach 15/16
Salbach 27/5
Salbitz 14/37
Salbken 1/31
Salbnuß 36/54
Salchau 6/8
Salchendorf,
Amt Burbach... 9/50
—, Amt Netphen 9/50
Salching 13/71
Saldenburg 13/47
Salder 21/7
Salderatzen 8/30
Salem 7/9
— 20/10
—, Marktfl. 16/6
Salesel 36/3
— 36/14
— 36/15
Saleske 4/30
Salgen 13/182
Salitz//Groß 20/14
—//Klein 20/14
Salksdorf 13/75
Salla 31/16
Sallach 13/45
— 13/55
— 13/183
Sallahn 8/30
Sallapulka 29/11
Sallen 1/26
Sallenthin 4/17
— 6/15

Sallentin 4/13
Salleschen 1/35
Sallewen 1/37
Sallgast 3/32
Sallingberg 13/49
— 29/27
Sallingen *1/28*
Sallingstadt 29/27
Sallmannshausen .. 17/12
Sallmeien 1/37
Sallmow 4/27
Sallneck 16/14
Sallschütz 5/10
Salm 4/33
— 11/47
Salmannsdorf 29/20
Salmannskirchen . 13/10
— 13/19
Salmbach 15/9
Salmendingen 12/1
Salmorth 11/31
Salmrohr 11/52
Salmsdorf 13/149
Salmshausen 10/25
Salmthal 36/36
Salmünster, Stadt. 10/21
Salnai 36/21
Salomonsborn 6/50
Salow 20/15
Salpen 1/18
Salpia 1/39
Salpkeim 1/39
Salsach 31/15
Salsitz 6/41
Salten 1/26
Saltendorf 13/41
— 13/57
Saltnicken 1/12
Saluschen 36/35
Saluschitz 36/38
Salvator//Sankt... 13/48
—, Markt//Sankt 32/6
Salz 10/34
— 13/163
— 19/17
Salza 1/33
— 6/45
Salzbach 1/11
Salzberg 10/9
— *13/7*, 13/7
Salzbergen 8/50
Salzböden 10/41
Salzbrunn 3/19
— 5/58
—, Bad 5/21
—//Nieder 5/21
Salzburg 10/34
—, Gauhauptstadt *33/1*, 33/1
Salzburgerhütte... 1/21
Salzdahlum 21/7
Salzderhelden 8/16
Salzdetfurth, Bad . 8/20
Salzenforst 14/19
Salzforst 5/59
Salzfurtkappelle .. 6/27
Salzgitter, Stadt *8/18*, 8/18
Salzhausen 8/33
—, Bad 19/10
Salzhemmendorf .. 8/6
Salzig, Bad..... 11/10
Salzkossäthen 4/36
Salzkotten, Stadt . 9/20
Salzmünde 6/32
Salzschlirf, Bad ... 10/10
Salzstetten 15/20
Salzuflen, Bad, Stadt 25/2
Salzungen, Bad, Stadt 17/17
Salzwedel, Stadt . 6/15
Salzweg..... 13/63
Sambach..... 13/91
— 13/123
Sambleben 21/7
Samenheim 13/120
Samern 8/49
Samfelde..... 1/22
Samitz 5/32
Samkow 20/13
Samlack 1/38
Sammatz 8/30
Sammelhofen..... 1/28
Sammenthin 4/32
Sammit//Alt..... 20/7
Samow 20/10
Sampau 1/22
Samplatten 1/36
Sampohl 4/39
Samrodt..... 1/8
Samswegen..... 6/19
Samtens 4/14
Samter 38/39
Sand 5/7
— 10/24
— 13/93
— 13/153
— 16/12
—//Bandels-..... 1/9
Sandau 5/59
— a./Elbe, Stadt . 6/11
—//Ober 36/34
— (Ostpr.).. *1/19*, 1/19
—, Stadt 36/5
—, Stadt//Unter . 36/34
Sandauerholz..... 6/13
Sandbach 13/63
— 19/13
Sandbeiendorf 6/19
Sandberg 10/10
— 13/163
Sandbochum 9/52
Sanddamm 8/39
Sande 7/21
— 9/26
Sandebeck 9/23
Sandeck 1/17
Sandelzhausen 13/54
Sanden 1/17
Sandersdorf 6/27
— 13/68
Sandershausen ... 10/17
Sandersleben, Stadt 24/6
Sandesneben 7/9
Sandewalde 5/10
Sandfelde 1/28
Sandförde 4/16
Sandfurt (Gtsbez.) 26/1
Sandhagen 20/15
— *20/17*, 20/17
Sandharlanden ... 13/49
Sandhausen 8/41
— 16/30
Sandhöhe 1/26
Sandhof 20/11
Sandhofen 5/30
Sandhorst 8/56
Sandhuben..... 5/79
Sandhübel 36/44
Sanding 13/67
Sanditten 1/13
Sandizell 13/24
Sandkamp 8/32
Sandkirchen 1/28
Sandkrug 3/6
Sandl..... 30/4
Sandlack..... 1/2
Sandlingen 8/29
Sandlofs 19/17
Sando 3/32
Sandow 3/40
— 4/13
Sandowitz 5/50
Sandraschütz..... 5/9
Sands 13/161
Sandsbach 13/70
Sandstedt..... 8/45
Sandwaldau 5/32
Sandwalde 1/26
Sandweier..... 16/26
Sandwiesen 5/79
Sangenstedt 8/33
Sangerberg, Stadt. 36/34
Sangerhausen, Stadt 6/36
Sanglienen 1/12
Sangnitten 1/9
Sanitz, Dorf..... 20/12
Sankt siehe unter dem Namen
Sanne 6/13
— 6/16
Sannen 1/19
Sannerz..... 10/21
Sansgarben..... 1/11
Sanskow 4/30
—//Alt 4/21
—//Neu 4/21
Sanspareil..... 13/126
Santersleben//Groß 6/9
Santop 1/35
Santoppen 1/38
Santow 20/13
Sanzkow..... 4/7
Sapelloh 8/9
Sappenfeld 13/115
Sarasdorf 29/6
Saratoga..... 3/35
Sarau 30/9
—//Groß..... 7/9
—//Klein 7/9
Sarchem..... 8/30
Sarching 13/67
Sareiken..... 1/34
Sarenseck 8/30
Sargen..... 1/5
Sargenroth 11/11
Sargensee..... 1/29
Sargenzell 10/16
Sargleben..... 3/18
Sargstedt..... 6/18
Saritsch 14/19
Sarkau 1/12
Sarken 1/34
Sarkow..... 3/27
Sarleinsbach, Markt 30/13
Sarlhusen..... 7/18
Sarmersbach 11/47
Sarmsheim//Münster-..... 11/7
Sarmstorf 20/7
Sarnau 5/53
— 5/79
— 10/18
Sarne//Groß..... 5/49
—//Klein 5/49
Sarninghausen.... 8/9
Sarnow..... 3/12
Sarranzig 4/34
Sarrod 10/21
Sarsen..... 4/26
Sarstedt, Stadt ... 8/19
Sarzbüttel 7/20
Sasbach 16/10
— 16/23
Sasbachried 16/23
Sasbachwalden ... 16/23
Sasendorf..... 8/36
Saskal 36/16
Saskoschin 37/15
Saspow..... 3/26
Sassanfahrt 13/110
Sassen 1/8
— 4/11
— 11/8
Sassenau 1/28
Sassenbach 1/26
Sassenberg..... 9/16
Sassenburg..... 4/15
— 4/38
Sassendorf..... 8/34
— 13/110
—, Bad 9/51
— (Ostpr.) 1/37
Sassenhagen 4/15
Sassenhausen..... 9/53
Sassenhöhe 1/28
Sassenholz 8/39
Sassenreuth 13/46
Sassenroth 11/3
Sassin 4/26
Saßleben 3/25
Saßmannshausen.. 9/53
Saßnitz..... 4/14
Saßstädt..... 5/48
Sasterhausen 5/14
Satemin 8/30
Saterland 22/5
Satkau 36/38
Satow Niederhagen 20/12
Satrup..... 7/16
Satspe//Groß..... 4/21
—//Klein..... 4/21
Sattai 36/8
Satteins..... 35/3
Sattel 36/41
— 36/46
—//Alt..... 36/40
Sattelbach 16/32
Sattelberg..... 13/24
Sattelbogen 13/42
Satteldorf..... 15/10
Satteles 36/32
Sattelpeilnstein ... 13/42
Sattenhausen..... 8/17
Satticken 1/21
— 1/29
Sattl//Alt..... 36/28
—//Alt..... 36/41
—, Markt//Neu .. 36/28
Sattledt.... *30/17*, 30/17
Sattlern..... 13/45
Satuelle..... 6/9
Satzkorn 3/11
Satzung..... 14/8
Satzvey-Firmenich 11/39
Saubach 6/29
Saubernitz 36/3
Saubersdorf 29/18
Saubsdorf..... 36/44
Sauckenhof..... 1/17
Saude 3/28
Sauen 3/7
Sauensiek..... 8/43
Sauerbaum 1/38
Sauerbrunn 5/20
— 29/7
Sauerhof..... 13/129
Sauerken//Groß .. 1/8
Sauerlach..... 13/30
Sauernheim 13/109
Sauersack..... 36/36
Sauerthal 10/36
Sauerwalde.. *1/28*, 1/28
Sauerwitz..... 5/54
Saufloß..... 36/46
Saugehnen..... 1/24
Saugen 1/23
Sauggart..... 15/11
Sauingen..... 21/7
Saul//Groß..... 5/10
—//Klein..... 5/10
Saulburg 13/40
Sauldorf..... 16/5
Saulengrain 13/182
Saulgau, Stadt ... 15/31
Saulgrub 13/14
Saulheim//Nieder-. 19/7
—//Ober- 19/7
Saulin 4/26
Saulinke..... 4/26
Saulwitz..... 5/16
Saunstorf..... 20/13
Sauo 3/25
Saupersdorf 14/49
Saupsdorf..... 14/27
Sausedlitz 6/28
Sausen..... 1/24
Sausenberg 5/60
—, Gtsbez. 5/60
Sausenheim 13/89
Sausenhofen 13/120
Sausgallen 1/23
Sausgarten//Groß . 1/9
—//Klein..... 1/9
Sausgörken..... 1/11
Sausreppen..... 1/17
Saustrup 7/16
Sautens 34/2
Sautern 29/18
Sautzschen..... 6/41
Sauzin 4/17
Sawersdorf..... 36/52
Sawische 3/41
Saxdorf 6/30
Saxen 30/11
Saxler..... 11/47
Saybusch 5/76
Sayda, Stadt 14/22
Sayn-Wittgenstein-Berleburg, Gtsbez..... 9/53
—Wittgenstein-Hohenstein, Gtsbez..... 9/53
Schaab 36/37
Schaafhausen 8/30
Schaafheim..... 19/12
Schaaken//Liska-.. 1/12
Schaaksvitte 1/12
Schaala..... 17/18
Schaalby..... 7/16
Schaar..... 36/37
Schaben 36/29
Schabenau 5/10
Schabenhausen ... 16/7
Schaboglück..... 36/38
Schabow..... 20/12
Schabringen..... 13/171
Schachau 29/22
Schachen 10/10
— 16/4
— 31/7
— 31/17
Schachendorf..... 13/42
— 31/14
Schacht-Audorf... 7/15
Schachtebich 6/46
Schachten..... 10/15
Schackeln..... 1/21
Schacken 1/26
Schackenau 1/24

4 Pommern, 5 = 5 A (1—43) Niederschlesien und 5 B (44—79) Oberschlesien, 6 Prov. Sachsen, 7 Schleswig-Holstein, 15 Württemberg, 16 Baden, 17 Thüringen, 18 Hamburg, 19 Hessen, 20 Mecklenburg, 21 Braunschweig, 22 Oldenburg, 31 Steiermark, 32 Kärnten, 33 Salzburg, 34 Tirol, 35 Vorarlberg, 36 Sudetenland, 37 Danzig-Westpreußen, 38 Wartheland.

Schackendorf 7/17
— 17/16
Schackensleben ... 6/9
Schackenthal 24/6
Schacksdorf 3/32
— b. Triebel 3/38
—//Groß 3/38
Schackstedt 24/6
Schackwiese 1/20
Schaddel 14/35
Schaddingsdorf ... 20/13
Schadeberg 5/49
Schadebeuster 3/18
Schadeck 10/32
Schadeland 20/8
Schadeleben 6/14
Schaden 1/39
Schadenbach 19/6
Schadendorf 5/43
Schadendorfberg .. 31/6
Schadenreuth 13/50
Schaderthal 17/19
Schadewalde 5/38
— 6/37
Schadewinkel 5/14
— 37/29
Schadewitz 3/32
Schadewohl 6/15
Schadges 19/17
Schadneramt 29/22
Schadow 3/33
—//Alt 3/7
Schadwalde 37/18
Schäcken ... *1/25a*, 1/28
Schäcksdorf 3/32
Schäferberg 5/33
— (Ostpr.) 1/21
Schäferei 1/25
— 13/78
—-Nausseden *1/25a*, 1/28
Schäffern 31/7
Schäfstall 13/172
Schäftersheim 15/24
Schäftlarn 13/30
Schäpe 3/19
Schäpingen 8/30
Schäplitz 6/16
Schärding, Kreis-
stadt 30/14
Schätz 5/10
Schafau 6/29
Schaffa, Markt 29/26
Schaffhausen 13/185
— 27/6
Schafflund 7/8
Schafhausen 11/58
— 15/22
— 17/12
Schafhof 13/112
Schafpreskeln//
Gorlitzsch- 17/13
Schafsberg 1/3
Schafshill 13/68
Schafstädt, Stadt. 6/33
Schafstedt 7/20
Schaftlach 13/18
Schafwedel 8/36
Schagges 29/9
Schaiba 36/5
Schaibing 13/79
Schaiblishausen ... 15/11
Schaidt 13/90
Schaippach 13/150
Schaitdorf 13/68
Schakanau 5/79
Schakaulack 1/7
Schakenbruch 37/31
Schakendorf
(Ostpr.) 1/20
Schakenhof 1/4
Schalau 1/28
Schalben 1/12
Schalchen 30/3
Schale 9/15
Schalensee 1/33
Schalkau 5/5
—, Stadt 17/22
Schalkenbach 11/2
Schalkendorf 5/58
— 37/31
Schalkenmehren .. 11/47
Schalkham 13/75
Schalkhausen 13/109
Schalkholz 7/11
Schalksmühle 9/42
Schalkstetten 15/34
Schalladorf 29/10
Schallan 36/19
Schallbach 16/14
Schalldorf 13/9
— 13/64
Schallen 1/13
Schallenburg 6/50
Schallendorf im
Burgenland 31/5
Schallerbach, Bad . 30/6
Schallern 9/47
Schallfeld 13/151
Schallhausen 14/34
Schallodenbach ... 13/91
Schallstadt 16/11
Schalmey 1/3
Schalteck 1/20
Schambach 13/28
— 13/71
— 13/141
Schameder 9/53
Schamelsberg 13/111
Schamers, Markt .. 29/17
Schamhaupten 13/68
Schammelsdorf ... 13/110
Schammerau 5/59
Schanbach 15/12
Schanda 36/3
Schandachen 29/9
Schandau, Bad,
Stadt 14/27
Schandelah 21/3
Schandorf 31/14
Schankweiler 11/46
Schannenbach 19/8
Schanz 36/34
Schanzberg 5/22
Schanzendorf//
Giersdorf- 8/44
Schanzenhöh 1/17
Schanzenkrug 1/28
Schanzenort 1/19
Schanzkrug 1/7
Schapbach 16/18
Schapdetten 9/12
Schapen 8/50
— 21/3
Schaphusen 8/44
Schaplitz 37/15
Schapow 3/13
Schaprode 4/14
Schapten 1/19
Scharbach//Ober- . 19/8
—//Unter- 19/8
Scharbow 20/8
Scharchow 4/6
Schardebüll 7/21
Scharden 1/28
Schardenberg 30/14
Schardingen 1/21
Schareiken 1/29
Scharen 1/26
Scharenstetten 15/34
Scharfbillig 11/46
Scharfenberg 9/44
— 14/26
— 37/15
Scharfenbrück 3/8
Scharfeneck 1/19
Scharfenort 37/15
Scharfenrade 1/34
Scharfenstein 14/8
Scharfenwiese 1/45
Scharfoldendorf .. 21/6
Scharfs 1/11
Scharken 1/28
Scharlack 1/7
Scharlibbe 6/11
Scharmbeck 8/33
—, Stadt//Oster-
holz- 8/41
Scharmbeckstotel . 8/41
Scharmede 9/20
Scharnau 1/35
Scharndorf 29/6
Scharnebeck 8/34
Scharnen 1/21
Scharnhausen 15/12
Scharnhorst 1/32
— 8/29
— 8/44
Scharnigk 1/38
Scharnikau 4/37
— (Wartheland) . 38/40
Scharnitz 34/3
Scharnosin 5/50
Scharpau 37/18
Scharpenlohe *6/13*
Scharpenort 4/38
Scharpzow 20/10
Scharrel 8/8
Scharrendorf 8/4
Scharringhausen .. 8/3
Scharshütte 37/15
Scharsow 4/30
Scharstorf 20/12
Schartau 6/10
— 6/16
Scharten 30/6
Scharteucke 6/11
Schartowsthal 3/35
Scharzfeld 8/23
Scharzig 3/34
Schashagen 7/12
Schaßlowitz 36/5
Schast 1/32
Schatensen 8/36
Schattau, Markt .. 29/26
Schatteburg 8/57
Schattenau 1/28
Schattendorf 29/7
Schatthausen 16/30
Schattin 20/13
Schattwald 34/7
Schatzberg. *29/26*, 29/26
Schatzhagen 1/26
Schatzhofen 13/53
Schatzlar, Stadt .. 36/21
Schaub 36/33
Schauboden 29/22
Schauen 6/18
—//Groß 3/7
—//Klein 3/7
Schauenstein, Stadt 13/130
Schauerberg 13/97
— 13/131
Schauerheim 13/131
Schauernheim 13/95
Schaufling 13/43
Schaumboden 32/6
Schaumburg 3/29
— 8/5
Schaumburg 10/37
Schauren 11/12
— 11/45
Schaustern 1/31
Schebitz 5/20
Schechingen 15/15
Schedderndorf ... 13/110
Scheddin 4/29
Schediwy 36/46
Schedlau 5/49
Schedoweitz 36/8
Scheeben 1/21
Scheer 36/33
—, Stadt 15/31
Scheeren 1/23
Scheerhorn 8/49
Scheessel 8/42
Scheffau 13/7
— 13/179
— 33/3
— 34/5
Scheft 36/36
Schegeln 3/27
Scheggerott 7/16
Scheibau 5/29
Scheibbs,
Stadt ... *29/22*, 29/22
Scheibbsbach *29/22*
Scheibe-Alsbach .. 17/18
Scheiben 30/7
— 31/8
—-Radisch 36/41
Scheibenberg, Stadt 14/4
Scheibenhardt 13/90
Scheibenreuth 36/27
Scheiblersburg 3/35
Scheiblingkirchen . 29/18
Scheid 11/49
Scheidegg 13/179
Scheideldorf 29/27
Scheidelwitz 5/6
Scheiden 11/48
— (Ostpr.) 1/28
Scheidens 6/33
Scheidental 16/29
Scheiderhöhe 11/43
Scheidingen 9/51
Scheiditz 17/23
Scheidt 10/37
— 27/5
Scheie 26/1
Scheifling 31/13
Scheinau 5/48
Scheinfeld, Stadt.. 13/136
Scheiplitz 6/39
Scheipnitz 37/31
Scheitenkorb 11/46
Schelasken 1/34
Schelchwitz 17/10
Schelden 1/21
Schelditz 17/10
Schelenburg 8/53
Scheles, Stadt 36/37
Schelesen 36/8
— 36/37
Schelingen 16/11
Schelitz 5/57
—, Forst, Gtsbez. 5/57
Schelkau 6/39
Schelklingen, Stadt 15/11
Schelkowitz 36/4
Schellbach 6/41
— 10/9
Schellbronn 16/25
Schelldorf 6/16
— 13/115
Schellen 1/38
Schellenbach 13/178
Schellenberg 1/4
— 14/6
—//Hellenhahn- .. 10/34
Schellendorf 1/19
Schellenken 36/10
Schellerhau 14/20
Schellert 13/131
Schellerten 8/20
Schellhorn 7/14
Schellin 4/13
— 4/23
Schellroda 17/24
Schellsitz 6/39
Schellweiler 13/93
Schelrade 7/11
Schemmel 36/20
Schemmerberg ... 15/7
Schemmern 10/7
Schenefeld 7/13
— 7/15
Schenkelberg 10/39
Schenken *1/13*
Schenkenberg 3/13
— 3/19
— 6/28
—//Groß 7/9
—//Klein 7/19
Schenkenbrunn ... 29/13
Schenkendöbern .. 3/28
Schenkendorf 3/28
— 3/32
— b. Königs
Wusterhausen .. 3/15
Schenkenfelden,
Markt 30/4
Schenkenhagen ... 1/19
Schenkenhorst 6/8
—//(Kreis Teltow) 3/15
Schenkenzell 16/18
Schenkfeld 5/30
Schenklengsfeld .. 10/14
Schenksolz 10/14
Schepankowitz 5/59
Scheppach 13/174
— 15/27
Scheppau 21/5
Schepsdorf-Lohne . 8/50
Scherbda 17/12
Scherden 1/24
Scherenbostel 8/28
Scherfede 9/27
Schergau 36/14
Scherlowitz 36/35
Schermbeck 8/5
—, Flecken 11/33
—//Luhden- 26/1
Schermcke 6/17
Schermeisel 3/35
Schermen 6/10
Schernau 13/157
Schernberg 17/21
Scherndorf 6/50
Schernebeck 6/16
Scherneck 13/112
Schernewitz 3/28
Schernfeld 13/115
Schernikau 6/13
— 6/16
Schernow 3/40
Schernsdorf 3/28
Scherstetten 13/186
Schertendorf 5/33
Schertingswalde ... 1/8
Scherzheim 16/12
Scherzingen 16/11
Schessinghausen .. 8/9
Scheßlitz, Stadt .. 13/110
Scheuder 24/7

Scheuen 8/29
Scheuerfeld 11/3
— 13/112
Scheuern 11/46
— 11/47
— 27/4
—//Bergnassau- . 10/37
Scheufelsdorf 1/36
Scheune *4/13a*
Scheunenort 1/24
Scheuno *3/38*
Scheuring 13/16
Scheyern 13/21
Schiaß 3/19
Schichow 36/4
Schickelsheim 21/5
Schickerwitz 5/15
Schickwitz 5/20
Schieben 6/15
— 17/23
Schiebsdorf 3/32
Schiedel 14/24
— 36/9
—//Alt 36/5
Schiedelau 1/17
Schieden 1/26
Schieder 25/1
Schiedowitz 36/4
Schiedungen 6/45
Schiefbahn 11/30
Schiefer 5/40
— 31/4
Schiefling 32/10
— am See 32/4
Schiefweg 13/80
Schiegau 5/57
Schiegern 3/28
Schielberg 16/24
Schielo 24/5
Schiemanen 1/35
—//Groß 1/36
—//Klein 1/36
Schienen 16/3
Schiepzig 6/35
Schieratz 38/24
Schierau 6/27
Schieren 7/17
Schierensee 7/15
Schierheide 1/64
Schierhorn 8/33
Schierke 6/18
Schierling 13/55
Schierloh 8/53
Schierneichen-
Deinsen 26/1
Schierschnitz//
Neuhaus 17/22
Schierschwende ... 6/48
Schiersfeld 13/98
Schierstedt//Groß . 6/14
Schierwaldenrath . 11/58
Schierwens 4/30
Schierzig 3/34
Schierzighauland . 3/34
Schiesheim 10/37
Schießelitz 36/38
Schießen 13/184
Schießglock 36/38
Schießnetitz 13/56
Schießnig 36/5
Schietingen 15/20
Schiewenau 1/13
Schiewenhorst 37/15
Schiffdorf 8/45
Schiffelbach 10/18
Schiffelborn 10/9
Schifferstadt 13/99
Schiffmühle 3/29
Schiffus 1/4
Schiffweiler 27/4
Schilbach 14/46
— 17/20
Schilda 3/32
Schildau 5/34
—, Stadt 6/38
Schildbach 5/50
— 31/7
Schildberg 3/37
— 5/19
— 20/13
—, Stadt 36/47
Schilde 3/18
— 4/34
Schildeck 1/37
Schildern 5/5
— 36/25
Schildfeld 20/8
Schildorn 30/12
Schildow 3/9
Schildthurn 13/64
Schilfa 6/50
Schilksee 7/5
Schill 5/5
Schillen 1/28
Schillenberg 1/13
Schilleningken 1/25
Schillersdorf . *4/13a*, 4/9
— 5/59
Schillerslage 8/28
Schillertswiesen .. 13/69
Schillfelde 1/26
Schillgallen R *1/25a*, 1/28
Schillgehnen 1/3
Schilligkau 36/26
Schillingen 1/26
— 11/51
Schillings 1/31
Schillingsfürst 13/135
Schillingstadt 16/29
Schillingstedt 6/29
Schillmeyßen 1/23
Schillsdorf 7/14
Schillwen 1/23
Schillwitzried 13/21
Schiltach 16/18
Schiltberg 13/5
Schiltern 13/28
— 29/18
—, Markt 29/13
—, Markt 29/26
Schiltingeramt ... 29/13
Schima 36/19
Schimberg 36/14
Schimborn 13/146
Schimm 20/17
Schimmel 6/29
Schimmelbach 13/80
Schimmelhof 1/17
Schimmelsdorf ... 36/56
Schimmelwitz 5/20
Schimmendorf 13/126
—//Groß 5/58
—//Klein 5/58
Schimmerau 5/20
Schimmerwitz 4/26
Schimsdorf 36/16
Schimsheim 19/7
Schinau 36/38
Schinchow 4/6
Schindelmühl 3/34
Schindhard 13/97
Schinditz 17/23
Schindlersfelde ... 5/13
Schindlwald 36/36
Schinkel 7/5
Schinkenberg 37/29
Schinna 8/9
Schinne 6/16
Schinz 4/21
Schiphorst 7/9
Schipkau 3/25
Schiplage 8/51
Schippach 13/162
— 13/164
Schippenbeil, Stadt 1/2
Schirgiswalde,
Stadt 14/19
Schirka 31/9
Schirmdorf 36/57
Schirmenitz 6/38
Schirmitz 13/60
Schirmke 5/54
Schirnding 13/142
Schirnewitz 17/23
Schirnik 36/41
Schirnrod 17/16
Schirnsdorf 13/123
Schirps
s. Sichelberg 1/47
Schirradorf 13/126
Schirrau 1/13
Schirschowitz 36/15
Schirten 1/5
Schirum 8/56
Schirwindt, Stadt 1/26
Schitarschen 36/26
Schittwa 36/26
Schivelbein, Stadt 4/21
Schkauditz 6/41
Schkeitbar 6/33
Schkeuditz, Stadt 6/33
Schkölen 6/33
—, Stadt 6/39
Schköna 6/27
Schkopau 6/33
Schkorlopp//Groß . 6/33
—//Klein 6/33
Schkortitz 14/35
Schkortleben 6/39
Schlabendorf 3/32
Schlabitz 5/10
Schlablau 37/28
Schlabrendorf 5/33
—//Meiersberg- .. 4/16
Schlacken 5/58
Schlackenreuth ... 13/138
Schlackenwerth,
Stadt 36/32
Schlackow 4/29
Schlada 36/27
Schladebach 6/33
Schladen 8/18
Schlader 29/24
Schladitz 6/28
Schladming, Stadt 31/11
Schladnig an der
Biela siehe
Böhmisch Zlat-
nik 36/4
Schladt 11/52
Schlächtenhaus ... 16/14
Schläfken//Groß .. 1/35
—//Klein 1/35
Schlägl 30/13
Schlag 13/47
— 13/66
— 29/9
— 31/7
— 36/12
Schlaga 17/19
Schlagbrügge 20/13
Schlage 20/12
—//Alt 4/21
Schlagenhof 5/57
Schlagenthin 4/32
— 6/11
Schlageten 16/4
Schlaggenwald,
Stadt 36/28
Schlagl//Unter ... 30/7
Schlagles 29/27
Schlagresdorf 20/13
Schlagsdorf 3/28
—, Dorf 20/13
—//Neu 20/14
Schlagstein//Ober-
maubach- 11/55
Schlag-Süsdorf ... 20/13
Schlagwitz 14/37
— 14/38
Schlaifhausen 13/118
Schlaischow 4/26
Schlaisdorf 14/38
Schlaitdorf 15/26
Schlaitz 6/27
Schlakalken 1/12
Schlakau 36/55
Schlakendorf 20/10
Schlalach 3/19
Schlamau 3/19
Schlamersdorf 7/19
Schlammersdorf ... 13/46
— 13/118
Schlammsack 37/17
Schlangen 25/1
Schlangenbad 10/38
Schlangenfließ 1/32
Schlangenhaken .. 37/18
Schlannau 8/30
Schlanow 4/36
Schlanstedt 6/12
Schlanz 5/5
Schlanze 8/30
Schlappschill 1/25
Schlarpe 8/22
Schlat 15/16
Schlatikow//Groß . 4/15
—//Klein 4/15
Schlatt 12/1
— 16/11
— *30/16*, 30/16
— am Randen .. 16/3
— unter Krähen 16/3
Schlattein 13/60
Schlatten 29/25
— 36/56
Schlattin 36/26
Schlattstall 15/26
Schlatzendorf 13/74
Schlaube 5/10
Schlaubehammer,
Gtsbez. 3/31
Schlaubental 5/56
Schlauditz 17/10
Schlauersbach 13/109
Schlaugen 1/21
Schlaunen ... *1/25a*, 1/23
Schlaup 5/36
Schlaupe 5/14
Schlaupitz 5/17
Schlaupp 5/22
Schlauroth 5/31
Schlause 5/7
Schlausenbach 11/49
Schlausewitz 5/59
Schlauthienen 1/9
Schlawe//Alt 4/29
— i. Pom., Stadt 4/29
Schlawin 4/29
Schleberoda 6/34
Schleching 13/27
Schlechtenwegen .. 19/17
Schlechtewitz//
Oebles- 6/33
Schlechtnau 16/14
Schlechtsart 17/16
Schlecken 1/28
Schleckweda 6/39
Schledehausen 8/53
Schleedorf 33/4
Schleefeld 13/28
Schleenhain 14/33
Schleerieth 13/166
Schleesen 6/40
Schleessel 8/42
Schleffin 4/23
Schlegel 5/8
— 13/124
— 14/28
— 14/34
— 17/20
Schlegelsberg 13/181
Schlehdorf 13/29
Schleibitz 5/15
— 5/56
Schleibnitz 6/17
Schleich 11/51
Schleid 11/46
— 17/12
Schleiden 11/59
—, Stadt . *11/62*, 11/62
Schleidern//Nieder 10/6
Schleidweiler-Rodt 11/51
Schleife 5/42
Schleifenau 1/24
Schleifreisen 17/23
Schleinbach 29/16
Schleinitz 6/39
— 14/26
Schleise 5/9
Schleißheim 30/17
Schleiz, Stadt 17/20
Schlemmin 4/8
— 20/7
— 20/11
Schlennin 4/21
Schlenzer 3/8
Schlenzig 4/21
Schlepkow 3/13
Schleppen .. *1/25a*, 1/28
Schleps 4/25
Schleptrup 8/48
Schlepzig 3/33
Schlesen 7/14
Schlesiersee, Stadt 5/30
Schlesin 20/9
Schlesing//Alt 5/5
—//Neu 5/5
Schlesisch Dreh-
now 5/33
Schlesisch Hartau 36/45
Schlesisch Haugs-
dorf 5/38
Schlesisch Nettkow 5/33
Schlesisch Wolfs-
dorf 36/52
Schleswig, Stadt . 7/16
Schleswighöfen ... 1/26
Schletau 8/30
Schlettau 36/51
Schlettau a./Saale.. *6/33*
Schlettau b. L. 6/35
—, Stadt 14/4
Schletz 29/16
Schletzenhausen .. 10/10
Schletzenrod 10/16
Schleuse//Neue ... 6/11
Schleusen 1/19
Schleusingen, Stadt 6/49
Schleusingerneun-
dorf 6/49
Schleuskau 17/23
Schleuß 6/16
Schleuwen 1/19

4 Pommern, **5** = **5 A** (1—43) Niederschlesien und **5 B** (44—79) Oberschlesien, **6** Prov. Sachsen, **7** Schleswig-Holstein, **15** Württemberg, **16** Baden, **17** Thüringen, **18** Hamburg, **19** Hessen, **20** Mecklenburg, **21** Braunschweig, **22** Oldenburg, **31** Steiermark, **32** Kärnten, **33** Salzburg, **34** Tirol, **35** Vorarlberg, **36** Sudetenland, **37** Danzig-Westpreußen, **38** Wartheland.

Schlewecke 21/4
— 21/7
Schlich 11/55
Schlichow 3/26
Schlicht 13/28
— 13/37
— 20/15
Schlichten 15/36
Schlichting 7/11
Schlichtingen 1/20
Schlichtingsheim, Stadt 5/28
Schlicken 1/7
Schlieben (Ostpr.) 1/17
—, Stadt ... *6/37*, 6/37
Schlieckau 8/36
Schliecksdorf 6/13
Schlief 36/40
Schliefen 5/29
Schlieffenberg 20/7
Schliekum 8/10
Schliengen 16/15
Schlier 15/28
Schlierbach 10/9
— 10/11
— 10/28
— 15/16
— 19/8
— 19/12
— 30/8
Schlierschied 11/11
Schliersee, Markt . 13/18
Schlierstadt 16/29
Schliestedt 21/7
Schlieven 20/11
Schliewe 1/8
Schlimpfhof 13/156
Schlingen 13/176
Schlins 35/3
Schlipps 13/11
Schlipprüthen 9/48
Schlipsheim 13/170
Schlitt 1/6
Schlitters 34/8
Schlitz//Burg 20/10
—, Stadt 19/17
Schlitzenhausen (Rhöngebirge) .. 10/10
Schlobitten 1/10
Schlochau, Stadt . 4/39
Schlochauer Heide, Gtsbez. 4/39
Schlochow 4/26
— 4/30
Schlochtern, Kirchsp. Sondermühlen 8/51
—, Kirchsp. Wellingholzhausen 8/51
Schlock 36/43
Schlockenau 13/138
Schlodien 1/10
Schloditz 14/46
Schlöben 17/23
Schlögelsdorf 36/50
Schlömpen 1/11
Schlönwitz 4/21
—//Groß 4/29
Schlöppen 1/29
Schlößchen 1/39
— (Erzgeb.) *14/6*, 14/6
Schlößchen Porschendorf ... *14/6*
Schlötenitz 4/13
Schloin 5/33
Schloissin 4/12
Schloppe, Stadt .. 4/33
Schloß Ellguth ... 5/53
—, Filehne Forst, Gtsbez. 4/37
—Nauses 19/12
—//Rosenau 29/27
Schlossau 16/29
Schloßbach 1/19
Schloßberg 13/122
— 15/4
— 31/9
— (Ostpr.), Stadt 1/26
Schloßböckelheim . 11/7
Schloßborn 10/31
Schloß Grubenhagen 20/16
Schloßhübel 5/8
Schloßig 17/10
Schloßkulm 17/19
Schloßvippach ... 17/24
Schloßwalden 5/60
Schlotfeld 7/18
Schlotheim, Stadt 17/21
Schlottau 5/20
Schlottauermühlen 5/20
Schlotten 36/21
Schlottendorf 5/7
Schlottenhof 13/142
Schlottnig 5/39
Schlottwitz 14/20
Schlotzau 10/16
Schlowitz 36/35
Schluchsee 16/16
Schluchtern 16/33
Schluckenau, Stadt 36/18
Schlüchtern, Stadt 10/21
Schlückingen 9/51
Schlüsselburg, Stadt 9/25
Schlüsselfeld, Stadt 13/123
Schlüsselgrund ... 5/50
Schlüßlberg .. *30/6*, 30/6
Schluft 3/9
Schlungenhof 13/120
Schlunkendorf 3/19
Schlunzig 14/7
Schluschow 4/26
Schlußdorf 8/41
Schluttenbach 16/24
Schmaatz 4/30
Schmachtenberg .. 13/153
— 13/164
Schmachtenhagen . 3/9
— 3/27
Schmachthagen ... 20/13
Schmackerau 1/24
Schmadebeck 20/12
Schmähingen 13/185
Schmalbach 14/34
Schmalbroich 11/30
Schmalegg 15/28
Schmalenbeck 8/41
Schmalenberg 13/97
Schmalenbruch-Windhorn 26/2
Schmalensee 7/17
Schmalentin 4/23
Schmalfeld-Hasenmoor 7/17
Schmalfelden 15/10
Schmalförden 8/3
Schmalkalden, Stadt 10/13
Schmallenberg, Stadt 9/48
Schmalleningken .. *1/25a*, 1/28
—, Forst, Gtsbez. *1/25a*, 1/28
Schmalnau 10/10
Schmalstede 7/15
Schmalwasser 13/163
Schmalzenthin ... 4/38
Schmalzerode..... 6/36
Schmalzgrube 14/4
Schmannewitz 14/37
Schmarbeck 8/29
Schmardau 8/30
Schmardt//Nieder . 5/53
—//Ober 5/53
Schmarfendorf ... 3/29
Schmargendorf ... 3/6
Schmarrie 8/10
Schmarsau 8/30
Schmarse 3/41
— 5/15
Schmarsow 3/12
— 3/13
— 4/7
— 4/29
Schmatzfeld 6/18
Schmatzhausen ... 13/70
Schmauch 1/10
Schmechten 9/23
Schmeckwitz 14/24
Schmedenstedt ... 8/24
Schmedeswurth ... 7/20
Schmedissen 25/1
Schmehausen 9/52
Schmeheim 17/16
Schmeil 36/43
Schmeilsdorf 13/126
Schmeisdorf 5/54
Schmellenthin *4/13a*, 4/9
Schmellwitz 3/26
— 5/14
— 5/18
Schmelz 27/6
Schmelzdorf 4/27
— 5/56
Schmelzthal// Kuttenplaner ... 36/40
—//Planer 36/40
—//Tachauer 36/34
Schmenzin 4/21
Schmerbach 15/24
— 17/14
Schmerblock 37/15
Schmerdorf 6/39
Schmerfeld 17/11
Schmergow 3/19
Schmerkendorf ... 6/30
Schmerlecke 9/47
Schmerlitz 14/24
Schmersau 6/13
Schmerz 6/27
Schmerzke 3/19
Schmessau 8/30
Schmetzdorf 6/11
Schmida 29/12
Schmiden 15/36
Schmidgaden 13/57
Schmidham 13/48
Schmidhausen 15/19
Schmidles 36/33
Schmidmühlen 13/41
Schmidt 11/61
Schmidtenthin ... 4/38
Schmidthachenbach 11/4
Schmidthahn 10/34
Schmidtheim 11/62
Schmidtsdorf 1/39
— 5/21
Schmidtstadt 13/72
Schmie 15/35
Schmiechen 13/12
— 15/11
Schmiedebach 17/19
Schmiedeberg 3/6
— 14/20
— (Bezirk Halle), Bad, Stadt *6/40*, 6/40
— i. Rsgb., Stadt 5/34
—, Markt 36/39
Schmiedefeld 14/27
— 17/19
— am Rennsteig 6/49
—, Forst, Gtsbez. 6/49
Schmiedehausen .. 17/23
Schmiedehnen 1/12
Schmieden 17/18
Schmiedewalde ... 14/26
Schmiedorf 13/45
Schmiedrait 31/14
Schmiedsau 36/43
Schmiegrode 5/12
Schmieh 15/9
Schmieheim 16/13
Schmielsdorf 6/37
Schmieritz 17/13
Schmihof 36/37
Schmilau 7/9
Schmilgen 1/19
— 1/22
— 1/26
Schmilka 14/27
Schmilkendorf 6/40
Schmillinghausen . 10/22
Schmira 6/50
Schmirchau 17/13
Schmirdau 4/35
Schmirma 6/34
Schmirn 34/3
Schmirtenau 4/35
Schmißberg//Elchweiler- 11/4
Schmitt 11/6
Schmitten 10/40
— 19/6
—//Ober- 19/10
—//Unter- 19/10
Schmittlotheim ... 10/8
Schmittshausen ... 13/100
Schmittweiler (Amtsgericht Lauterecken) ... 13/93
— (Amtsgericht Waldmohr) ... 13/93
Schmitzdorf 5/19
Schmochtitz 14/19
Schmochwitz 5/39
Schmodehnen 1/4
Schmoditten 1/9
Schmögelsdorf 6/40
Schmögerle 5/10
Schmölau 6/15
— 8/36
Schmölen//Groß .. 20/9
—//Klein 20/9
Schmöllen//Groß .. 3/41
Schmölln 3/13
— 14/19
— 17/23
—, Stadt 17/10
Schmölz 13/125
Schmörschwitz ... 17/23
Schmograu 5/13
—//Groß 5/22
—//Klein 5/22
Schmogro 3/25
Schmogrow 3/26
Schmolainen 1/6
Schmolau 36/26
Schmolde 3/12
Schmole 36/47
Schmollen 5/15
Schmolln//Maria .. 30/3
Schmolsin 4/30
Schmolz 5/5
Schmorda 6/52
Schmorditz 14/35
Schmorkau 14/24
— 14/37
Schmorsdorf 14/27
Schmottseiffen ... 5/40
Schmücken 5/5
Schmückwalde 1/37
Schnabelwaid, Markt 13/133
Schnackenburg, Stadt 8/30
Schnackenwerth .. 13/166
Schnaditz 6/28
Schnaid 13/118
— 13/125
Schnait 15/36
Schnaitsee 13/27
Schnaittach, Markt 13/127
Schnaittenbach, Markt 13/37
Schnakeinen 1/9
Schnakenbek 7/9
Schnakenburg 37/15
Schnarchenreuth .. 13/124
Schnarrtanne 14/45
Schnarsleben 6/19
Schnarup 7/16
Schnatebüll//Oster 7/21
—//Wester 7/21
Schnathorst 9/24
Schnatow 4/6
Schnaudertrebnitz 14/33
Schnaugsten 1/25
Schnaupping 13/28
Schnecken 36/27
—, Forst (Rest), Gtsbez. 1/20
—//Köllmisch ... 1/20
Schneckendorf 36/9
— 36/51
Schneckengrün ... 14/47
Schneckenhausen . 13/91
Schneckenhofen ... 13/174
Schneckenlohe 13/125
Schneckenwalde .. 1/20
Schnedinghausen .. 8/22
Schnedowitz 36/8
Schneebach 5/32
Schneeberg 3/7
— 13/61
— 36/20
—-Bielengebirge, Forst, Gtsbez. 5/11
—, Markt 13/162
—, Stadt . *14/48*, 14/48
Schneegrund 1/21
Schneeheide 8/31
Schneen//Groß 8/17
—//Klein 8/17
Schneeren 8/8
Schneflingen 8/32
Schnega 8/30
Schneidemühl, Stadt 4/31
— b. Zicker 4/38
— Hauland 3/36
Schneidenbach 14/47
Schneidenburg ... 5/48
Schneiderende 1/20
Schneiderhof 13/56
Schneiderin 1/4
Schneidhain 10/33

Nummern der Reichsgaue, Länder und preußischen Provinzen (halbfette Ziffern): **1** Ostpreußen, **2** Berlin, **3** Mark Brandenburg, **8** Hannover, **9** Westfalen, **10** Hessen-Nassau, **11** Rheinprovinz, **12** Hohenzollerische Lande, **13** Bayern, **14** Land Sachsen, **23** Bremen, **24** Anhalt, **25** Lippe, **26** Schaumburg-Lippe, **27** Saarland, **28** Wien, **29** Niederdonau, **30** Oberdonau,

Schneidhart 13/49
Schneidlingen 6/14
Schneidmühl 36/32
Schneitweg 13/67
Schneizlreuth 13/7
Schnellau 5/8
Schnellbach 10/13
Schnellendorf//Groß 5/49
—//Klein 5/49
Schnellenfurt 5/27
Schnellewalde 5/57
Schnellförtel 5/31
Schnellin 6/40
Schnellmanns-
hausen 6/48
— (Thür. Anteil) 17/12
Schnellmannskreit 13/5
Schnellroda 6/34
Schnellrode 10/19
Schnellwalde 1/8
Schnepfau 35/2
Schnepfenbach ... 13/157
Schnepfenthal-
Rödichen 17/14
Schnepke 8/4
Schneppenbach ... 11/11
— 13/146
Schneppenbaum .. 11/31
Schneppendorf.... 14/49
Schneppenhausen . 19/11
Schnett..... 17/16
Schneverdingen... 8/35
Schney 13/128
Schniebinchen 3/38
Schniedau..... 1/39
Schnifis..... 35/3
Schnippen 1/34
Schnittken..... 1/39
Schnittlingen..... 15/16
Schnittriege..... 4/12
Schnodsenbach ... 13/136
Schnorbach 11/11
Schnürpflingen ... 15/34
Schnufenhofen ... 13/62
Schnuttenbach ... 13/174
Schobdach 13/113
Schobendorf 1/36
Schobensee 1/36
Schoberegg 31/8
Schobersfelde 5/57
Schobrowitz..... 36/32
Schobüll..... 7/8
— 7/10
Schochwitz 6/32
Schockwitz 5/16
Schoden 11/50
— (Ostpr.)..... 1/32
Schöba 36/27
Schöbekirch..... 5/14
Schöbendorf 3/8
Schöbersdorf..... 30/9
Schöbritz..... 36/3
Schöckingen 15/22
Schöder 31/13
Schöffau..... 13/29
Schöffelding..... 13/16
Schöfweg 13/47
Schölbing..... 31/7
Schölen..... 1/5
Schölisch 8/43
Schöllang..... 13/187
Schöllbronn..... 16/24
Schöllenbach..... 19/13
Schöller 11/27
Schöllkrippen 13/146
Schöllnach..... 13/43
Schöllnitz..... 3/25
Schömbach 17/10
Schömberg..... 15/9
— 15/13
— 17/13
—, Stadt..... 5/37
—, Stadt..... 15/6
Schömerich..... 11/50
Schömersdorf 30/7
Schömitz..... 29/19
— 36/32
Schöna..... 6/37
— 6/38
— 14/27
— 14/37
— 17/13
Schönabrunn..... 29/6
Schönach..... 13/67
Schönaich..... 1/8
— 1/10
— 3/38
— 15/8
— 31/3
Schönanger..... 13/47
Schönau..... 1/3
— 1/31
— 4/39
— 5/6
— 5/14
— 5/15
— 5/30
— 5/54
— 6/46
— 6/49
— 10/25
— 11/39
— 13/7
— 13/61
— 13/74
— 13/97
— 13/115
— 14/24
— 14/33
— 14/45
— 14/49
— 16/30
— 31/7
— 36/6
— 36/20
— 36/30
— 36/33
— 36/47
— 36/52
— 37/15
— 37/18
— I 13/45
— II..... 13/45
—//Alt 5/32
—//Alt 20/16
— a. d. Brend .. 13/163
— a. d. Eigen ... 14/25
— a. d. Hörsel .. 17/12
— a./Katzbach,
Stadt 5/32
— an der Triesting 29/5
— b. Bad Landeck
i. Schl. 5/11
— bei Litschau . 29/9
— b. Mittelwalde
(Schles.) 5/11
—//Groß..... 1/4
—//Hohen 4/12
— im Gebirge... 29/20
— im Mühlkreise 30/4
— im Schwarz-
wald 16/14
—//Klein 1/2
—, Stadt//Groß . 36/18
Schönau, Stadt//
Siegmar- 14/5
—, Stadt//Stein- 36/20
—, Stadt//Teplitz- 36/19
— v. d. W. 17/14
Schönbach 5/14
— 10/18
— 10/29
— 11/47
— 13/5
— 13/153
— 14/24
— 14/25
— 14/35
— 14/49
— 36/7
— 36/25
— 36/31
— b. Elsterberg . 17/15
—, Markt 29/27
—, Markt 36/9
—, Stadt..... 36/27
—//Ober..... 36/27
—//Unter..... 36/27
Schönballen 1/33
Schönbaum 1/2
— 37/18
Schönbaumerweide 37/18
Schönbeck 20/15
— 37/15
Schönbek..... 7/15
Schönberg..... 1/10
— 3/12
— 3/14
— 4/39
— 5/31
— *6/13*, 6/13
— 7/9
— 7/14
— 10/33
— 10/34
— 11/45
— 11/60
— 13/19
— 13/23
— 13/28
— 13/79
— 13/127
— 14/7
— 14/25
— 14/34
— 14/46
— 14/47
— 16/13
— 31/9
— 31/13
— 34/3
— *37/31*, 37/31
— am Kamp,
Markt 29/13
—//Hohen 20/13
—, Markt 13/47
— (Ob. Laus.),
Stadt 5/38
—, Stadt..... 20/13
—-Sülsdorf 20/13
Schönbergneustift. 29/13
Schönblick..... 5/48
Schönborn..... 1/5
— 1/10
— 1/38
— 3/32
— 3/41
— 5/5
— 5/39
— 5/42
— 10/25
— 10/37
— 11/11
Schönborn..... 13/98
— 14/21
— 14/23
— 17/13
— 29/17
— 36/5
— 36/16
— 36/20
— 36/22
—-Dreiwerden .. 14/38
Schönbronn..... 15/9
Schönbruch..... 1/2
Schönbrück..... 1/31
Schönbrunn..... 5/18
— 5/19
— 5/43
— 5/54
— 13/8
— 13/28
— 13/53
— 13/60
— 13/80
— 13/110
— 13/115
— 13/139
— 13/142
— 13/153
— 14/8
— 14/45
— 14/46
— 16/30
— 17/15
— 17/20
— 36/29
— 36/40
— 36/50
— 36/56
— 36/57
— (Lausitz) 14/19
—//Nieder..... 5/38
—//Ober..... 5/38
Schönbüchel..... 36/17
Schönbühel an der
Donau, Markt .. 29/15
Schönburg..... 6/39
Schöndamerau ... 1/3
—//Groß..... 1/36
Schönderling..... 13/148
Schöndorf..... 1/38
— 11/51
— 17/20
Schöndorf..... *17/24*
Schönebach..... 13/170
Schönebeck..... 3/12
— 4/15
— 6/13
Schönebeck..... *8/41*
Schönebeck
(Schorfheide)
//Groß..... *3/9*, 3/9
—, Stadt..... 6/7
Schöneberg..... 1/38
— 3/6
— 3/37
— 4/15
— 10/15
— 11/3
— 11/7
— 11/9
— 13/182
— 37/18
—//Alt 1/31
— (Berlin)..... 2
—//Neu 1/31
Schönebürg..... 15/7
Schöneck, Stadt .. 14/46
Schönecken..... 11/49
Schönefeld..... 3/8
— 3/15
— 3/19
— 6/40
Schönegg..... 30/13
Schönehr..... 4/26
Schöneich..... 5/29
Schöneiche..... 3/15
— 3/28
— 5/9
— 5/14
— 5/22
— bei Berlin.. *3/9*, 3/9
Schöneichen..... 4/30
Schöneicho..... 6/37
Schön Ellguth.... 5/20
Schönemark..... 25/1
Schönenbach..... 16/2
— 16/16
Schönenberg..... 4/29
— 9/23
— 13/93
— 13/174
— 16/14
Schönerlinde..... 3/9
Schönermark..... 3/6
— 3/12
— 3/13
— 3/14
Schönerstadt..... 14/6
Schönerstädt..... 14/34
Schönerswalde.... 37/31
Schönesberg..... 13/183
Schöneseiffen 11/62
Schöneu..... 4/27
Schönewald..... 3/30
Schönewalde
bei Brenitz 3/32
—, Kr. Schweinitz,
Stadt..... 6/37
Schöneweide..... 3/15
Schönewerda..... 6/34
Schönewörde..... 8/32
Schönfeld..... 1/5
— 1/10
— 1/39
— 3/10
— 3/13
— 3/18
— 3/25
— 3/27
— 3/29
— 3/41
— 4/7
— *4/13a*, 4/9
— 4/32
— 4/34
— 4/35
— 4/36
— 5/6
— 5/11
— 5/18
— 5/19
— 5/32
— 5/53
— 6/11
— 6/16
— 6/36
— 11/49
— 13/114
— 13/115
— 14/4
— 14/20
— 14/21
— 14/22
— 14/23
— 14/28
— 14/38
— 16/34

Schönfeld 20/14
— 29/8
— 29/24
— 29/27
— 36/3
— 36/22
— 36/56
— 37/15
—//Groß 4/9
—//Groß 4/13
—//Groß 20/15
—//Klein 4/9
—//Nieder 5/27
—//Ober 5/27
—, Stadt 36/28
Schönfelde 1/31
— 3/31
— (Grenzmark) . 3/34
Schönfelden 30/7
Schönfels 1/17
— (Alt- u. Neu-) 14/49
Schönficht 13/73
— 36/34
Schönfließ 1/10
— 1/11
— 1/31
— 3/9
— 3/28
— 3/31
— Nm., Bad, Stadt 3/29
Schönforst 5/33
—//Groß 37/30
—//Klein 37/30
Schöngarten 5/5
Schöngeising 13/13
Schöngleina 17/23
Schöngrabern, Markt 29/10
Schöngrafenau ... 29/26
Schöngras 13/69
Schönhagen 3/8
— 4/12
— 6/46
— 8/22
— 25/2
— bei Gumtow.. 3/12
— bei Pritzwalk. 3/12
Schönhaid 13/73
Schönhaide 17/10
Schönhain O.S. ... 5/48
Schönhausen 1/37
— 6/11
— 20/15
Schönheide 3/39
— 5/7
— 14/48
— (Ostpr.) 1/21
Schönheiderhammer 14/48
Schönherrn 31/14
Schönhöhe 3/26
— (Ostpr.) 1/36
Schönhof 20/13
— 36/37
Schönhofen 13/67
— (Ostpr.) 1/29
Schönholthausen .. 9/48
Schönholz 3/10
Schönhorst 5/58
— 37/18
— (Ostpr.) 1/34
Schöning 5/51
Schöningen .. *4/13a*, 4/9
— 4/13
—, Stadt 21/5
Schöninghsdorf ... 8/52
Schöningswalde ... 4/29
Schönitz 24/7
Schönjohnsdorf ... 5/19
Schönkau 1/35
Schönkirch 13/73
— (Kr. Militsch) 5/12
— O.S. 5/58
Schönkirchen 7/14
—, Markt 29/8
Schönlanke, Forst, Gtsbez. 4/37
—, Kreisstadt ... 4/37
Schönlehn 5/5
Schönleiten 13/5
— 13/67
Schönlind 14/46
— 14/47
— 36/14
— 36/29
—, Markt 36/36
Schönlinde 1/4
— 1/5
—, Stadt 36/17
Schönlinden 5/42
Schönmattenwag// Ober- 19/8
—//Unter 19/8
Schönmohr 1/12
Schönnen 19/13
Schönnewitz 14/37
Schönningstedt ... 7/19
Schönow 3/9
— 3/35
— *4/13a*, 4/9
— 4/13
— 4/33
Schönrade 1/5
— 1/13
— 4/36
Schönrain 13/26
Schönreuth 13/50
Schönrode 5/79
— (Mark) 3/27
Schönrohr 1/20
— 37/15
Schönsee 1/3
— 37/18
—, Stadt 13/61
Schönstadt 10/18
Schönstädt 13/112
Schönstedt 6/47
Schönstein 10/25
— 11/3
— 13/40
— 36/55
Schön Steine 5/9
Schöntal 1/21
— 15/21
Schönthal 5/11
— 5/43
— 13/78
— 36/34
— 36/35
—, Stadt 36/41
Schönwald 5/53
— 5/79
— 29/26
— 36/3
— 36/11
— 36/39
— 36/40
— 36/43
— 36/46
— 36/47
— 36/54
—//Groß 5/9
— im Schwarzwald 16/7
—//Klein 5/9
—, Markt 13/134
Schönwaldau 1/24
— 5/32
Schönwalde 1/2
— 1/5
— 1/6
— 1/12
— 1/31
— 3/9
— 3/11
— 3/32
— 3/35
— 3/38
— 4/12
— 4/16
— 4/27
— 4/30
— 5/7
— 5/56
— 6/16
— 7/12
— 37/17
—//Neu 4/27
Schönwall 1/17
Schönwarling 37/15
Schönwasser 5/5
Schönweg 32/10
Schönwehr 36/41
Schönweide 7/14
Schönwerder 3/13
— 4/13
Schönwerth 36/30
Schönwies 34/6
Schönwiese 1/6
— 1/9
— 1/10
— 1/20
— 1/24
— 1/35
— 5/54
— 36/48
— 37/28
— 37/33
— O.S. 5/50
Schönwitz 5/49
Schönwolde 20/14
Schöppenfelde 1/22
Schöppenstedt// Klein 21/3
—, Stadt 21/7
Schöppingen, Kirchspiel 9/7
—, Wiegbold 9/7
Schöps 5/31
— 17/23
Schöpsdorf 5/35
Schörfling, Markt . 30/16
Schörzingen 15/30
Schößl 36/14
Schöten 17/24
Schötmar, Stadt .. 25/2
Schöttlingen 8/5
Schötzow 4/25
Schoffschütz 5/60
Schoholtensen 8/5
Schokau//Alt 36/20
—//Klein 36/20
Scholas 14/47
Scholen 8/3
— 8/4
Scholis 6/40
Schollach 16/16
— 29/15
Schollbrunn 13/160
— 16/32
Schollen 3/32
Schollendorf 5/9
Schollene 6/11
Scholzhofen 5/12
Schomberg 5/69
Schomburg 15/37
Schonach im Schwarzwald 16/7
Schonderfeld 13/150
Schondorf 5/59
Schondra 13/148
Schoneberg 9/51
Schongau, Stadt *13/23*, 13/23
Schoningen 8/22
Schonstett 13/28
Schonungen 13/166
Schopfheim, Stadt 16/14
Schopfloch 13/113
— 15/13
— 15/26
Schopflohe 13/185
Schophoven 11/55
Schopp 13/97
Schoppen 11/60
Schoppendorf 17/24
Schoppernau 35/2
Schopsdorf 6/10
Schora 6/10
Schorba 17/23
Schorbach 10/25
Schorborn 21/6
Schorbus 3/26
Schorfheide, Ant. Kr. Angermünde, Forst, Gtsbez. .. 3/6
—, Ant. Kr. Niederbarnim, Forst, Gtsbez. 3/9
—, Ant. Kr. Templin, Forst, Gtsbez. 3/16
Schorin 4/30
Schoritz//Groß ... 4/14
Schorkendorf 13/112
Schorkenicken ... 1/13
Schorlingborstel .. 8/4
Schorn 13/183
Schornbach 15/36
Schorndorf 13/42
—, Stadt 15/36
Schorningen 1/20
Schornsheim 19/7
Schornsteinmühle . 37/31
Schornweisach ... 13/131
Schorrentin 20/10
Schorschehnen ... 1/12
Schorstedt 6/16
Schortau 6/34
— 6/39
Schortewitz 24/7
Schoschen 1/5
Schosdorf 5/40
Schoßendorf 36/5
Schossenreith 36/40
Schossenreuth 36/27
Schossin 20/14
Schostorf 8/36
Schott//Upgant- .. 8/58
Schotten, Stadt .. 19/10
Schottenstein 13/139
Schotterey 6/33
Schottgau//Groß . 5/5
Schottwien, Markt. 29/18
Schozach 15/19
Schrackau 3/32
Schraden 6/30
Schräbsdorf 5/7
Schramberg, Stadt 15/30
Schrampe 6/13
Schranawand *29/5*
Schrankheim 1/11
Schraplau, Stadt.. 6/32
Schrattenbach ... 13/177
— 29/18
Schrattenberg 29/16
Schrattenhofen ... 13/185
Schrattenthal, Stadt 29/10
Schraudenbach ... 13/166
Schrebitz 14/37
Schreckendorf 5/11
Schrecksbach 10/25
Schreez 13/111
Schreibendorf 5/6
— 5/11
— 5/19
— 5/37
— 36/47
Schreiberhau 5/34
Schreibersdorf 5/14
— 5/38
— 5/57
— 5/59
— 31/14
Schreiberseifen ... 36/45
Schreibersort 5/79
Schreiersgrün 14/45
Schreinetschlag ... 13/65
Schreitlaugken *1/25a*, 1/28
Schreitstaken 4/24
Schrems 31/6
—, Stadt 29/9
Schrenzsiegelsdorf 6/27
Schrepkow 3/12
Schretstaken 7/9
Schretzheim 13/171
Schreufa 10/8
Schrezheim 15/4
Schrick 29/16
Schricke 6/19
Schriegwitz 5/14
Schrien 5/30
Schriesheim 16/31
Schrikowitz 36/41
Schrimm 38/41
Schrobenhausen, Stadt 13/24
Schroda 38/42
Schröck 10/18
Schröcken 35/2
Schröffelsdorf 36/54
Schrötersau 1/36
Schrötten 31/9
— 31/15
Schröttersburg 1/46
Schröttinghausen . 9/21
— 9/24
Schrollbach 13/91
Schrom 5/7
Schrombehnen ... 1/9
Schroop 37/33
Schroten 1/28
Schrotkirch 5/79
Schrotz 4/33
Schrozberg 15/10
Schrum 7/20
Schruns 35/1
Schruptow 4/23
Schruten 1/26
Schubertskrosse .. 5/56
Schubin 38/13
Schubirow 36/51
Schublau 1/22
Schuby 7/16
Schuchten 1/29
Schuckeln 1/19
Schuckenbaum ... 25/2
Schudau 1/17
Schudebarsden ... 1/25
Schudienen .. *1/25a*, 1/28
Schuditten 1/12
Schübben 4/24
Schüddelkau 37/15

Nummern der Reichsgaue, Länder und preußischen Provinzen (halbfette Ziffern): **1** Ostpreußen, **2** Berlin, **3** Mark Brandenburg, **4** Pommern, **5** Grenzmark Posen-Westpreußen, **6** Niederschlesien, **7** Oberschlesien, **8** Hannover, **9** Westfalen, **10** Hessen-Nassau, **11** Rheinprovinz, **12** Hohenzollerische Lande, **13** Bayern, **14** Land Sachsen, **15** Württemberg, **16** Baden, **17** Thüringen, **18** Hessen, **19** Mecklenburg, **20** Oldenburg, **21** Braunschweig, **22** Sachsen-Anhalt, **23** Bremen, **24** Anhalt, **25** Lippe, **26** Schaumburg-Lippe, **27** Saarland, **28** Wien, **29** Niederdonau, **30** Oberdonau, **31** Burgenland, **32** Sudetenland, **33** Reichsland Sudetengau, **34** Danzig, **35** Tirol-Vorarlberg, **36** Steiermark, **37** Kärnten, **38** Salzburg

Schülern 8/35
Schüllar 9/53
Schülldorf 7/15
Schüller 11/49
Schülp 7/11
— b. Nortorf 7/15
— b. Rendsburg . 7/15
Schülzen 1/11
Schümm 11/58
Schuenhagen 4/8
Schünow 3/15
Schüptitz 17/13
Schürdt 11/3
Schürensöhlen 7/9
Schüsselndorf 5/6
Schüttenburg 4/36
Schüttenitz 36/15
Schüttlau 5/10
Schüttorf, Stadt .. 8/49
Schüttüber//Groß . 36/27
—//Klein 36/34
Schützberg 6/37
Schützen am Gebirge 29/7
—//Deutsch 31/14
Schützenau 1/32
Schützenaue 4/13
Schützendorf 1/36
— 4/6
— 5/15
— 5/39
— 5/51
— 36/47
Schützengrund 1/36
Schützenhain 5/31
Schützenort 1/19
Schützensorge 3/30
Schützing 13/6
Schützingen 15/35
Schuggern 1/19
Schugsten 1/12
Schuhlen (Kreis Lübben) 3/33
Schuld 11/2
Schulen 1/6
Schulenberg 8/25
— 20/12
Schulenburg 5/58
— 7/19
— 8/7
— 8/10
Schulendorf 7/9
Schulenrode 21/3
Schulkeim 1/7
Schullwitz 14/21
Schulpforte 6/39
Schulwiese 37/29
Schulzendorf 3/10
— 3/14
— 4/33
— b. Eichwalde 3/15
—//Groß 3/15
—//Klein 3/15
Schulzenhagen ... 4/24
Schulzenhof 1/24
Schulzenwalde 1/22
Schulzenwiese 1/20
Schumburg an der Desse, Stadt 36/12
—Gistej 36/12
Schunkern 1/22
—//Groß 1/24
—//Klein 1/24
Schupbach 10/32
Schuppen 1/28
Schuppenau 1/28
Schuppinnen 1/24
Schura 15/33
Schurfelde 1/28
Schurgast, Stadt.. 5/49
Schurow 4/30
Schurz, Dorf 36/21
—, Markt 36/21
Schussenried 15/7
Schustern ... *1/25a*, 1/28
Schutschur 8/30
Schuttern 16/13
Schuttertal 16/13
Schutterwald 16/17
Schutterzell 16/13
Schuttschen 1/35
Schuttschenofen .. 1/35
Schutz 11/47
Schutzbach 11/3
Schutzendorf 13/122
Schwaan, Stadt ... 20/7
Schwaara 17/13
Schwabach .. *4/13a*, 4/12
—, Stadt *13/108i*, 13/137
Schwabau 31/15
Schwabbach 15/27
Schwabbruck 13/23
Schwabe 7/15
Schwabeck 6/40
Schwabegg 13/186
— 32/9
Schwaben 14/7
— 36/5
—//Markt 13/9
Schwabendorf 10/18
Schwabenheim a. d. Selz 19/9
—//Pfaffen 19/9
Schwabenrod 19/6
Schwaberow 20/8
Schwabhausen 16/34
— 17/14
— b. Dachau ... 13/8
— b. Landsberg . 13/16
Schwabitz 36/9
Schwabmühlhausen 13/186
Schwabmünchen, Markt 13/186
Schwabniederhofen 13/23
Schwabsberg 15/4
Schwabsburg 19/18
Schwabsdorf 17/24
Schwabsoien 13/23
Schwabsroth 13/135
Schwabstedt 7/10
Schwabstedter Westerkoog 7/10
Schwabthal 13/139
Schwachenwalde .. 4/32
Schwackendorf ... 7/8
Schwackenreute ... 16/5
Schwaden 36/3
Schwadenfeld 1/21
Schwaderbach 36/30
Schwäbisch Gmünd, Stadt 15/15
Schwäbisch Hall, Stadt 15/17
Schwägerau 1/24
Schwägersdorf 36/47
Schwärzdorf 13/125
— 17/22
Schwärze 5/57
Schwärzelbach ... 13/152
Schwärzenbach ... 16/16
Schwaförden 8/3
Schwagstorf 8/48
— 8/54
Schwaibach 16/17
Schwaig 13/49
— 13/132
Schwaigen 13/14
Schwaigern, Stadt 15/19
Schwaighausen ... 13/181
Schwaighöfen, Gtsbez. 1/26
Schwaikheim 15/36
Schwalbach 10/41
—, Bad, Stadt .. 10/38
— (Saar) 27/6
— (Taunus) 10/31
Schwalbental 1/24
Schwalefeld 10/6
Schwalenberg, Stadt 25/1
Schwalg 1/29
Schwalgendorf 1/8
Schwalgenort 1/29
Schwalheim 19/14
—//Grund- 19/10
Schwalingen 8/35
Schwall 11/10
Schwalldorf 15/32
Schwallen 1/32
Schwallenbach, Markt 29/13
Schwallungen 17/17
Schwammelwitz... 5/56
Schwan 36/35
Schwanbeck 20/13
— 20/15
Schwanberg, Markt 31/3
Schwand 13/60
— 13/61
— 13/138
— 14/47
— b. Nürnberg, Markt 13/137
— im Innkreise.. 30/3
Schwanden//Kottweiler- 13/91
Schwanditz 17/10
Schwandorf 5/56
— 16/5
— i. Bay., Stadt *13/36c*, 13/41
Schwandt 20/10
Schwanebeck 3/9
— 3/17
— 3/19
—, Stadt 6/12
Schwaneberg 3/13
— 6/17
Schwanefeld 6/9
Schwanen 1/19
Schwanenbeck 4/15
Schwanenberg 11/56
— 36/51
Schwanenbrückl .. 36/26
Schwanenkirchen 13/43
Schwanensee 1/20
Schwanenstadt, Stadt *30/16*, 30/16
Schwanewede 8/41
Schwaney 9/26
Schwanfeld 13/166
Schwangau 13/173
Schwanhausen ... 13/158
Schwanheide 20/8
Schwanheim 13/88
— 16/30
— 19/8
Schwaningen 16/8
Schwanis 1/5
Schwankenheim *4/13a*, 4/12
Schwann 15/9
Schwanow 3/14
Schwanowitz 5/6
Schwansdorf 36/55
— 37/28
Schwansee 17/24
—//Groß 20/13
— (Ostpr.) 1/33
Schwansfeld//Groß 1/2
Schwante *3/11*, 3/11
Schwantefitz 4/6
Schwanteshagen .. 4/6
Schwarau 36/16
Schwaraunen//Groß 1/2
Schwarfs//Hohen.. 20/12
Schwarme 8/4
Schwarmitz 5/33
Schwarmstedt 8/31
Schwarpen 1/26
Schwartau, Bad, Stadt 7/7
Schwartbuck 7/14
Schwartenberg 8/52
Schwartenpohl 8/50
Schwartow 4/26
— 20/8
Schwarz 6/7
— 19/6
— 20/16
—//Unter- 19/17
Schwarza 6/49
— 17/18
— a. Reichsehrenhain 17/24
—, Forst, Gtsbez. 6/49
Schwarzach 13/40
— 13/43
— 35/2
— 36/26
— b. Kulmbach . 13/126
— b. Nabburg .. 13/57
—, Markt 33/2
—, Marktfl. 16/23
Schwarzau 5/41
— 31/4
— am Steinfelde 29/18
— im Gebirge, Markt 29/18
Schwarzaue 5/5
Schwarzbach 5/34
— 5/35
— 10/16
— 14/4
— 14/35
— 17/13
— 17/16
— 17/17
— 30/9
—, Bad 5/38
Schwarzberge 1/34
Schwarzburg 17/18
Schwarzdamerkow 4/30
Schwarzdamm ... 37/17
Schwarzen 11/11
Schwarzenau 9/53
— 13/157
—, Markt 29/27
— (Ostpr.) 1/22
Schwarzenbach ... 11/4
— 13/60
— 13/73
— 13/123
— 13/132
— 31/8
— 36/30
— 36/36
— a. Wald, Markt 13/130
— an der Pielach 29/21
— a. d. sächs. Saale, Stadt ... 13/124
—, Markt 29/25
Schwarzenbek 7/9
Schwarzenberg ... 10/19
— 13/51
— 15/9
— 15/13
— 30/13
— 35/2
— 36/21
— (Erzgebirge), Stadt 14/48
Schwarzenberge... 1/26
Schwarzenborn ... 10/18
— 11/52
—, Stadt 10/25
Schwarzenbruck .. 13/132
Schwarzenbrunn .. 17/16
Schwarzenburg ... 6/37
Schwarzeneck 13/59
Schwarzenfeld 13/57
Schwarzenfelde ... 37/15
Schwarzenfels 10/21
Schwarzengrund .. 5/51
Schwarzenhasel .. 10/20
Schwarzenhof 20/10
— 20/16
Schwarzenholz ... 27/6
Schwarzenitz (auch Swarenitz) 36/8
Schwarzenmoor ... 9/22
Schwarzenofen 1/35
Schwarzenreuth... 13/50
Schwarzensee 3/13
— 29/5
Schwarzenstein ... 13/130
Schwarzenthal, Markt 36/13
Schwarzenthonhausen 13/62
Schwarzerden 11/4
— 11/11
Schwarzfelde 1/26
Schwarzhausen ... 17/14
Schwarzheide 3/25
Schwarzhofen, Markt 13/59
Schwarzholz 6/13
Schwarzhütte 37/15
Schwarzin 4/29
Schwarzkollm 5/35
Schwarzlosen//Groß 6/16
—//Klein 6/16
Schwarzmühle// Meuselbach- ... 17/18
Schwarzort 1/25
Schwarzow 4/12
Schwarzrode 5/39
Schwarzsee 3/35
—//Groß 4/38
—//Klein 4/38
Schwarzstein 1/11
Schwarztal 5/30
Schwarzwald 17/14
— 36/9
Schwarzwaldau ... 5/37
Schwarzwasser 3/14
— 36/21
— 36/44
— 36/46
Schwarzwiesen 1/26
Schwaß//Groß 20/12
Schwastorf 20/16
Schwaz 36/4
—, Stadt 34/8
Schwebda 10/7
Schweben 10/10
Schwebendorf 3/8
Schwebenried 13/155
Schwebheim 13/140
— 13/166

Schwechat (Wien) 28
Schwechow 20/8
Schwechten//Groß 6/16
— //Klein 6/16
Schweckhausen 9/27
Schwedelbach 13/91
Schwedeneck 7/5
Schwedrich 1/37
Schwedt 4/25
Schwedt a./O., Stadt 3/6
Schweez 20/7
Schwefe 9/51
Schwefingen 8/52
Schwege 8/53
— 8/54
Schwegen 8/45
Schwegenheim 13/90
Schweich 11/51
Schweicheln 9/22
Schweickershausen 17/16
Schweidnitz, Stadt 5/3
Schweigen 13/88
Schweigern 16/34
Schweiggers, Markt 29/27
Schweighausen 10/37
— 16/13
Schweighof 16/15
Schweighofen 13/88
Schweikershain 14/34
Schweimke 8/32
Schwein//Klein 5/30
Schweina 17/17
Schweinbach 13/70
— 17/19
Schweinberg 16/29
Schweinbraten 5/19
Schweinburg 29/24
Schweindorf 8/59
— 15/4
Schweine 36/47
Schweinerden 14/24
Schweinersdorf 13/11
Schweinert 3/36
—, Forst, Gtsbez. 3/36
— Hauland 3/36
Schweinetschlag 13/65
Schweinfurt, Stadt 13/144
Schweinfurth 14/23
Schweinhaus 5/36
Schweinhausen 15/7
Schweinheim 11/39
Schweinitz 5/33
— 6/10
— 17/19
— b. Kanth 5/14
—, Stadt 6/37
Schweinrich 3/12
Schweinsberg,Stadt 10/18
Schweinsbühl 10/6
Schweinsburg 14/49
Schweinschied 11/7
Schweinsdorf 5/57
— 13/135
Schweinshaupten 13/154
Schweinspoint 13/172
Schweinz 31/4
Schweisdorf 13/110
Schweißing 36/35
Schweisweiler 13/98
Schweitenkirchen 13/21
Schweix 13/97
Schweizerau 1/22
Schweizersfelde 1/22
Schweizertal 1/22
Schwelentrup 25/2
Schwelle 9/20
Schwellin 4/24
Schwelm, Stadt 9/45
Schwemlingen 27/3
Schwemlitz 8/36
Schwemmelsbach 13/155
Schwemmin 4/24
Schwemsal 6/27
Schwend 13/72
Schwenda 6/36
Schwendau 34/8
Schwendberg 34/8
Schwendgraben 29/20
Schwendi 15/7
Schwendt 4/15
— 34/4
Schwengels 1/5
Schwenkendorf 1/8
Schwenkitten 1/6
Schwennenbach 13/171
Schwennenz *4/13a*, 4/16
Schwenningdorf 9/22
Schwenningen 13/171
— 16/5
— am Neckar, Stadt 15/30
Schwenow 3/7
—, Forst, Gtsbez. 3/7
Schwensby 7/8
Schwentainen 1/29
Schwente 4/35
Schwenteinen 1/37
Schwenten 1/18
— 5/33
Schwentnig 5/17
Schwenz 4/6
— 5/8
Schwenzeler Moor, Gtsbez. 1/23
Schwenzeln 1/25
Schwepnitz 14/24
Schweppenhausen 11/7
Schwerbach 11/45
Schwerborn 17/24
Schwerfelde 1/24
Schwerfen 11/39
Schwerin 3/15
— 4/27
—//Alt 20/16
—, Stadt 20/4
— (Warthe), Forst, Gtsbez. 3/36
— (Warthe), Stadt 3/36
Schweringen 8/4
Schweringhausen 8/3
Schwerinsdorf 8/57
Schwerinsfeld 4/32
Schwerinshöhe 4/30
Schwerinsthal 4/24
Schwerstedt 6/50
— 17/24
Schwertberg, Markt 30/11
Schwertburg 5/38
Schwerte, Stadt 9/46
Schwertern 5/5
Schwertfelde 5/12
Schwerz 6/35
Schwerzau 6/39
Schwerzen 16/8
Schwerzko 3/28
Schwesendorf 13/134
Schwesing 7/10
Schweskau 8/30
Schweslin 4/26
Schwessin 4/24
— 4/28
Schwessow 4/23
Schweßwitz 6/33
Schwesterwitz 5/57
Schweta 14/37
Schwetig 3/40
Schwetz 36/7
— 37/5
Schwetzingen, Stadt 16/31
Schwetzkow 4/30
Schwicheldt 8/24
Schwichow//Groß 4/26
—//Klein 4/26
Schwichtenberg 20/15
Schwickartshausen 19/10
Schwickershausen 10/30
— 17/17
Schwiddern 1/29
— 1/32
— 1/33
Schwieben 5/79
Schwiebendorf 5/27
Schwieberdingen 15/23
Schwiebgrub 30/9
Schwiebus, Stadt 3/41
Schwiederstorf 8/33
Schwiegershausen 8/23
Schwieloch 3/33
Schwienhusen 7/11
Schwiepke 8/30
Schwierse 5/15
Schwiesau 6/8
Schwiesow//Groß 20/7
—//Klein 20/7
Schwiessel 20/7
Schwifting 13/16
Schwilbogen 36/47
Schwillgarben 1/3
Schwimbach 13/122
Schwimmbach 13/71
Schwinau 36/33
Schwinde 8/33
Schwindegg 13/19
Schwindkirchen 13/19
Schwinge 8/43
Schwinkendorf 20/10
Schwintsch 37/15
Schwirgstein 1/36
— 1/37
Schwirle 3/36
Schwirsen 4/6
—//Groß 4/28
—//Klein 4/28
Schwirz 5/13
Schwirzheim 11/49
Schwissel 7/17
Schwitschen 8/42
Schwitten 9/46
Schwittersdorf 6/32
Schwittersum 8/58
Schwitz 36/41
Schwobfeld 6/46
Schwochow 4/13
Schwöllbronn 15/27
Schwönau 1/2
Schwörsheim 13/185
Schwörstadt 16/4
Schwoich 34/5
Schwoika 36/5
Schwollen 11/4
Schwolow 4/30
Schwosdorf 14/24
Schwuben 1/6
Schwüblingsen 8/28
Schwülper//Groß 8/32
—//Klein 8/32
Schwürbitz 13/128
Schwunding//Groß 5/20
Schwusen 5/30
Sdier 14/19
Sebastian//Sankt 11/5
—//Sankt 31/12
Sebastiansberg, Stadt 36/14
Sebbenhausen 8/9
Sebbeterode 10/25
Sebeltitz 36/31
Sebersdorf 31/7
Sebexen 8/23
Sebitsch 36/8
Sebnitz, Stadt 14/27
Seboldshausen 21/4
Sebusein 36/15
Sechselberg 15/5
Sechshelden 10/29
Sechshuben 1/13
Sechskiefern 5/15
Sechsthal 13/153
Sechszehneichen 3/12
Sechtem 11/38
Seck 10/34
Seckach 16/29
Seckau, Markt 31/8
Seckenburg 1/20
—//Alt 1/20
Seckenhausen 8/4
Seckerwitz 5/36
Secklendorf 8/36
Seckmauern 19/13
Seddin 3/18
— 3/19
Sedlinen 37/29
Sedlitz 3/25
— 36/7
Sedlnitz 36/52
Sedlowitz//Alt 36/21
Sedschitz 36/38
Sedschütz 5/57
See 5/42
— 13/41
— 13/62
— 34/6
See, Anteil Kr. Johannisburg, Gtsbez.// Spirding- 1/32
—, Anteil Kr. Sensburg, Gtsbez.// Spirding- 1/39
Seeb 29/13
Seeba 17/17
Seebach 6/47
— 13/43
— 16/23
— 17/12
— 31/13
— (Ostpr.) 1/19
Seebarn 13/59
— 29/12
— 29/23
Seebeck 3/14
Seeben 1/9
— 1/35
— 6/35
Seebenau 6/15
Seebenisch 14/36
Seebenstein 29/18
Seeberg 3/9
— 36/27
Seebergen 8/41
— 17/14
Seebigau 3/28
Seebitzschen 14/38
Seebnitz 5/41
Seeboden 32/7
Seebronn 15/32
Seebruck 13/27
Seebrücken 1/34
See Buckow 4/29
Seebude 1/37
Seeburg 3/11
— 6/32
— 8/15
— 15/25
—, Stadt 1/38
Seedanzig 1/36
Seedorf 1/34
— 3/18
— 3/27
— 4/11
— 4/14
— 5/14
— 5/33
— 6/11
— 7/9
— 7/17
— 8/34
— 8/36
— 8/39
— 15/30
—//Borgdorf- 7/15
— (Grenzmark) 4/35
Seedranken 1/29
Seefeld 1/3
— 3/9
— 3/40
— 4/15
— 4/25
— 7/15
— 34/3
—, Markt 29/10
—//Nieder 3/8
Seefelde 4/35
Seefelden 16/15
— (Ostpr.) 1/21
Seefrieden 1/34
Seeg 13/173
Seega 17/21
Seegel 6/33
Seegenfelde 4/33
— 4/36
Seeger 4/24
Seegeritz 14/36
Seegertswalde 1/8
Seegrehna 6/40
Seegutten 1/32
Seehag 1/35
Seehagen 5/30
— (Ostpr.) 1/17
Seeham 33/4
Seehausen 1/18
— 1/19
— 3/6
— 6/37
— 8/41
— 13/29
— 14/36
— 17/21
— 23/2
— i./Altm., Stadt 6/13
— (Kr. Wanzleben), Stadt. 6/17
Seeheim 1/34
— 19/11
Seehesten 1/39
Seehöhe 1/32
Seehof 4/28
Seehuben 1/26
Seehügel 1/17
Seekampen 1/19
Seekirch 15/31
Seekirchen-Land 33/4
— -Markt, Markt. 33/4
Seelach 13/125
Seeläsgen 3/41
Seeland 1/32

Nummern der Reichsgaue, Länder und preußischen Provinzen (halbfette Ziffern): **1** Ostpreußen, **2** Berlin, **3** Mark Brandenburg, **8** Hannover, **9** Westfalen, **10** Hessen-Nassau, **11** Rheinprovinz, **12** Hohenzollerische Lande, **13** Bayern, **14** Land Sachsen, **23** Bremen, **24** Anhalt, **25** Lippe, **26** Schaumburg-Lippe, **27** Saarland, **28** Wien, **29** Niederdonau, **30** Oberdonau,

Seelbach 9/50
— 10/18
— 10/32
— 10/37
—, Amt Hamm . 11/3
—, Marktfl. 16/13
— (Westerwald) . 11/3
Seelen 13/93
Seelenberg 10/40
Seelenfeld 9/25
Seelhausen 6/28
Seelig 13/114
Seeligenfeld 1/11
Seeligstadt 14/26
— 14/27
Seelingstädt 14/35
— 14/49
Seelitz 4/28
— 14/37
— 14/38
Seelow 4/9
—, Stadt 3/31
Seelowitz//Klein .. 29/26
Seelscheid 11/43
Seelübbe 3/13
Seelwig 8/30
Seelze 8/7
Seemen 1/37
—//Mittel 19/10
—//Nieder- 19/10
—//Ober- 19/10
Seen//Freien- 19/15
Seena 6/29
Seenheim 13/140
Seenwalde 1/36
Seeon 13/27
Seepothen 1/10
Seerappen 1/12
Seerau 8/30
— i./Lucie 8/30
Seeren 3/35
Seerhausen 14/37
Seershausen 8/32
Seesbach 11/7
Seese 3/25
Seesen, Stadt 21/4
Seeshaupt 13/29
Seesitz 36/3
Seesken 1/29
Seestadtl, Stadt .. 36/14
Seestall 13/176
Seestermühle 7/13
See Suckow 4/29
Seeth 7/16
Seeth-Ekholt 7/13
Seethen 6/8
Seetz *3/18*, 3/18
Seewalchen 30/16
Seewalde 1/12
— 1/37
Seewiese 1/22
Seewiesen 13/56
Seewitz 3/36
Seffern 11/46
Sefferweich 11/46
Segebadenhau 4/11
Segeberg, Bad, Stadt 7/17
Segeletz 3/14
Segelhorst 8/5
Segen 5/5
Segendorf//Nieder- bieber- 11/9
Segenthin 4/29
Segeste 8/14
Segeten 16/4
Seggauberg 31/9
Seggebruch 26/1
Seggerde 6/8
Seglohe 13/185
Segnitz 13/157
Segringen 13/113
Sehestedt 7/5
Sehlde 8/14
— 8/20
Sehlem 8/14
— 11/52
Sehlen *4/14*, 4/14
— 10/8
Sehlingdorf 8/51
Sehlingen 8/44
Sehlis 14/36
Sehlsdorf 20/11
Sehma 14/4
Sehmen 1/2
Sehmsdorf 7/19
Sehnde 8/28
Sehndorf 11/50
Sehnsen 8/9
Sehren//Groß 37/30
—//Klein 37/30
Seibelsdorf 13/138
— 19/6
— 36/51
Seibersbach 11/7
Seibersdorf 13/24
— 31/7
— 36/43
— 36/49
— bei Sankt Veit 31/15
—//Hohen 36/50
—, Markt 29/5
—//Wüst- 36/50
Seibertenrod//Ober- 19/6
—//Unter- 19/6
Seibis 17/20
Seiboldsdorf 13/183
Seibranz 15/37
Seichau 5/36
Seichenreuth 36/27
Seidel 4/24
Seidelsdorf 13/113
Seidenbach 19/8
Seidenberg//Alt ... 5/38
—, Stadt 5/38
Seidenbuch 19/8
Seidenroth 10/21
Seidenschwanz 36/12
Seidewinkel 5/35
Seidewitz 14/34
— 17/23
Seidingstadt 17/16
Seidlershöhe 1/26
Seidlitz 3/30
— 5/58
Seidmannsdorf 13/112
Seidorf 5/34
— (Kr. Militsch) . 5/12
Seidowitz 36/7
Seidwitz 13/133
Seiersberg 31/6
Seifartsdorf 17/23
Seifen 11/3
— 36/39
Seiferdau 5/18
Seiferitz 14/7
Seifersbach 14/38
Seifersdorf 5/8
— 5/18
— 5/22
— 5/27
— 5/32
— 5/39
— 5/49
— 14/9
Seifersdorf 14/20
— 14/21
— 14/22
— 17/13
— 36/9
— 36/48
— b. Leisnig 14/34
— b. Roßwein ... 14/34
—//Nieder 5/42
Seifershau 5/34
Seiferts 10/10
Seifertshain 14/35
Seifertshausen 10/20
Seifertshofen 13/178
Seiffen im Erzgebirge 14/22
Seiffersdorf 5/10
— 5/16
— 5/29
— 5/34
— b. Ottmachau. 5/51
Seiffersholz 5/33
Seifhennersdorf ... 14/28
Seifriedsburg 13/150
Seifrodau 5/22
Seigendorf 13/110
Seigertshausen 10/25
Seilershof 3/14
Seilhofen 10/29
— (Ostpr.) 1/22
Seimerich 11/46
Seinsfeld 11/52
Seinsheim 13/157
Seinstedt 21/7
Seiselitz 17/23
Seisla 6/52
Seißen 15/34
Seitenbach 13/111
Seitenberg 5/11
Seitenbrück 17/23
Seitendorf 5/7
— 5/11
— 5/21
— 5/36
— 5/40
— 13/109
— 14/28
— 36/45
— 36/48
— 36/52
— bei Zauchtel .. 36/52
Seitenhain 14/27
— 14/38
Seitenroda 17/23
Seitenstetten-Dorf. 29/4
— -Markt, Markt. 29/4
Seitenthal 13/46
Seiterndorf 29/15
Seitingen 15/33
Seitsch 5/10
Seitschen 14/19
Seitwann 3/28
Seitzenhahn 10/38
Seitzersdorf-Wolfpassing 29/12
Seiwerath 11/49
Sekeran//Ober 36/35
—//Unter 36/35
Selau 6/39
Selb, Stadt *13/108k*, 13/134
Selbach 11/4
— 16/26
—, Amt Wissen .. 11/3
Selbeck 25/2
Selben 6/28
Selbenhausen// Barig- 10/32
Selberg B 4/28
Selbitz 6/40
—, Markt 13/130
Selbongen 1/39
Selchenbach 13/93
Selchow 3/7
— 3/15
— 3/35
— 4/9
— 4/37
Selchowhammer .. 4/37
Selent 7/14
Selesen 4/30
Selgenstadt 13/120
Selgetsweiler 12/2
Selhausen 11/55
Seligenporten 13/58
Seligenstadt, Stadt 19/19
Seligenstädt 17/13
Seligenthal 10/13
Seliggen 1/34
Selingersruh 5/42
Selingstadt 13/122
Selk 7/16
Selka 17/13
Sella 14/24
Sellberg 4/29
Sellen 4/29
—//Alt 1/20
—//Neu 1/20
Sellendorf 3/32
Sellenstedt 8/14
Sellerich// Herscheid- Hontheim- 11/49
Selleris 17/10
Sellessen 3/39
Selletitz 29/26
Sellien 8/30
Sellin 3/29
— 4/14
— 4/17
— 4/23
— 4/28
Sellnow 4/25
— 4/26
— 4/32
Sellnrod 19/6
Sellrain 34/3
Sellstedt 8/45
Sellwen 1/37
Sellwethen 1/7
Selm 9/11
Selmenthöhe 1/34
Selmsdorf, Dorf .. 20/13
Selnitz 36/4
Selow 20/7
Selowitz 36/38
Selpin 20/12
Selsen 1/20
— 36/57
Selsendorf 17/22
Selsingen 8/39
Selten//Groß 5/43
—//Klein 5/43
Seltendorf 17/22
Selters 10/32
— 10/39
— 19/10
Seltsch 36/38
Seltz 4/7
Selverde 8/57
Selxen 8/6
Selz 36/15
Selzen 19/18
Selzthal 31/11
Sembach 13/98
Sembten 3/28
Sembzin 20/16
Semd 19/12
Semenkowitz 36/38
Semerow 4/21
Semerskirchen 13/70
Semeschitz 36/26
Semlin 3/17
Semlow 4/8
Semlowitz//Hoch .. 36/26
—//Klein 36/26
Semmelwitz 5/36
Semmenstedt 21/7
Semmerin 20/9
Semmering 29/18
Semmerow 4/25
Semmetimmen 1/19
Semmritz 3/36
Semnitz 4/39
Semriach, Markt .. 31/6
Semtisch 36/33
Sende 9/28
Sendelbach 13/121
— 13/149
Senden 9/11
— 13/184
Sendenhorst, Kirchspiel 9/8
—, Stadt 9/8
Senditz 5/20
Senftenbach 30/12
Senftenberg, Markt 29/13
— (Nd. Lausitz), Stadt 3/25
Senftenbergeramt . 29/13
Senftenhütte 3/6
Senftleben 36/52
Sengenbühl 13/42
Sengenthal 13/58
Sengerich 11/49
Sengkofen 13/67
Sengwitz 5/56
Senheim 11/12
Senitz 5/17
Senkenberg 5/5
Senkendorf 1/26
Senne I 9/19
— II 9/19
Sennewitz 6/35
Sennfeld 13/166
— 16/29
Senning 29/12
Sensbach//Ober- .. 19/13
—//Unter- 19/13
Sensburg, Stadt .. 1/39
Senscheid 11/2
Senseln 1/7
— 36/3
Senst 24/8
Sensujen 1/37
Sensutten 1/37
Sensweiler 11/45
Sentenhart 16/5
Sentken 1/34
Sentrup 8/53
Senzig 3/15
Senzke 3/17
Seppenhofen 16/16
Seppenrade 9/11
Seppensen 8/33
Serba 17/23
Serbenten 1/26
Serbitz 6/28
— 17/10
— 36/19
Serfaus 34/6
Sergen 3/26
Sergitten 1/7
Serguhnen 1/21
Seriem 8/59
Seringhausen 9/47

4 Pommern, **5** = **5 A** (1—43) Niederschlesien und **5 B** (44—79) Oberschlesien, **6** Prov. Sachsen, **7** Schleswig-Holstein, **15** Württemberg, **16** Baden, **17** Thüringen, **18** Hamburg, **19** Hessen, **20** Mecklenburg, **21** Braunschweig, **22** Oldenburg, **31** Steiermark, **32** Kärnten, **33** Salzburg, **34** Tirol, **35** Vorarlberg, **36** Sudetenland, **37** Danzig-Westpreußen, **38** Wartheland.

Serka ... 14/35
Serkendorf ... 13/139
Serles ... 36/33
Sermuth ... 14/35
Sernau ... 1/32
Serno ... 24/8
—, Gtsbez. ... 24/8
Sernow ... 3/8
Serpallen ... 1/9
Serpin ... 37/17
Serres ... 15/35
Serrfeld ... 13/158
Serrig ... 11/50
Sersheim ... 15/35
Serteck ... 1/21
Serwest ... 3/6
Sessenbach ... 10/39
Sessenhausen ... 10/39
Seßlach, Stadt ... 13/139
Seßlacken ... 1/24
Seth ... 7/17
Setläge ... 8/50
Settau ... 1/6
Settendorf//Sorge- ... 17/15
Settenz ... 36/19
Setterich ... 11/58
Settmarshausen ... 8/17
Settrup ... 8/48
Setzdorf ... 36/44
Setzelbach ... 10/16
Setzin ... 20/8
Setzingen ... 15/34
Setzlaw ... 36/41
Seubelsdorf ... 13/128
Seubersdorf ... 1/8
— ... 1/37
— ... 13/62
— ... 13/131
— ... 37/29
Seubrigshausen ... 13/156
Seubtendorf ... 17/20
Seugast ... 13/37
Seukendorf ... 13/119
Seulberg ... 10/33
Seulbitz ... 13/111
— a. d. sächs. Saale ... 13/129
Seulingen ... 8/15
Seupahn ... 14/35
Seußen ... 13/142
Seußling ... 13/110
Seußlitz ... 14/23
Seuversholz ... 13/115
Sevelen ... 11/28
Sevenich ... 11/11
Sevenig ... 11/46
— ... 11/49
Severin ... 20/11
Sewekow ... 3/12
Sexau ... 16/10
Seyboldsdorf ... 13/75
Seybothenreuth ... 13/111
Seyda, Stadt ... 6/37
Seyde ... 14/20
Seydewitz ... 6/38
Seydlitzaue ... 5/5
Seydlitzruh ... 5/13
Seyfrieds ... 29/9
Seythen ... 1/37
Seyweiler ... 27/2
Sibbesdorf ... 24/7
Sibbesse ... 8/14
Sibojed ... 36/21
Sibratsgfäll ... 35/2
Sibyllenort ... 5/15
Sichau ... 6/8
Sichdichfür ... 5/43
—//Groß ... 36/34
—//Klein ... 36/34
Sichelbach ... 29/17
Sichelberg ... 1/47
Sicheldorf ... 31/15
Sichelnstein ... 8/21
Sichelreuth ... 17/22
Sichelsdorf ... 36/49
Sichenhausen ... 19/10
Sicheritz ... 36/33
Sichertshausen ... 10/18
Sichlau ... 36/33
Sichtigvor ... 9/43
Sickels ... 10/10
Sickenberg ... 10/23
Sickendorf ... 19/17
Sickenhausen ... 15/29
Sickenhofen ... 19/12
Sickerode ... 6/46
Sickershausen ... 13/157
Sickingen ... 12/1
Siddau ... 1/2
Siddessen ... 9/27
Siddinghausen ... 9/20
— ... 9/52
Siebeldingen ... 13/94
Siebenbach ... 11/8
Siebenbäumen ... 7/9
Siebenbergen ... 1/29
Siebenbeuthen ... 3/27
Siebenbrunn ... 14/46
Siebeneckknöll ... 7/18
Siebeneich ... 15/27
Siebeneichen ... 5/40
— ... 7/9
Siebenhausen ... 24/7
Siebenhirten ... 29/16
Siebenhöf ... 29/27
Siebenhöfen ... 25/1
— ... 36/43
— (Ostpr.) ... 1/39
Siebenhufen ... 5/31
Siebenkirchberg ... 1/28
Siebenlehn, Stadt ... 14/26
Siebenlinden ... 1/26
— ... 29/9
Sieber ... 8/25
Siebertshausen ... 10/25
Siebigerode ... 6/31
Siebing ... 31/15
Siebitz ... 14/24
Siebnach ... 13/182
Sieboldshausen ... 8/17
Siedel//Alt ... 5/50
Siedelbach ... 13/131
Siedelsbrunn ... 19/8
Sieden ... 1/34
— ... 8/9
Siedenbollentin ... 4/7
Siedenbrünzow ... 4/7
Siedenbüssow ... 4/7
Siedenburg, Flecken ... 8/3
Siedendolsleben ... 6/15
Siedengrieben ... 6/15
Siedenlangenbeck ... 6/15
Siedentramm ... 6/15
Sieding ... 29/18
Siedkow ... 4/21
Siedlerfelde ... 1/26
Siedlingen ... 5/5
Siedlinghausen ... 9/44
Siefersheim ... 19/7
Siegadel ... 3/33
Siegburg-Mülldorf ... 11/43
—, Stadt ... 11/43
Siegda ... 5/22
Siegelau ... 16/10
Siegelbach ... 13/91
— ... 17/11
Siegelsbach ... 16/33
Siegelsum ... 8/58
Siegen, Stadt ... 9/38
Siegenau ... 1/32
Siegenburg, Markt ... 13/49
Siegendorf ... 13/151
— im Burgenland ... 29/7
Siegenhofen ... 13/37
Siegenstein ... 13/69
Siegersdorf ... 5/27
— ... 13/40
— ... 13/127
— ... 29/5
— ... 31/7
—//Nieder ... 5/29
—//Ober ... 5/29
Siegersfeld ... 1/34
Siegersleben ... 6/9
Siegertsau ... 36/43
Siegertsbrunn ... 13/20
Siegertshofen ... 13/186
Siegfriedswalde ... 1/6
Sieggraben ... 29/7
Sieghartskirchen, Markt ... 29/23
Sieglar ... 11/43
Sieglitz ... 17/23
Sieglos ... 10/14
Siegmanten ... 1/24
Siegmar-Schönau, Stadt ... 14/5
Siegmunden ... 1/32
Siegmundsburg ... 17/22
Siegmundsfelde ... 1/24
Siegritz ... 13/60
— ... 13/114
— ... 17/16
Siegroth ... 5/19
Siegrothsbruch ... 3/14
Siegsdorf ... 13/27
Siehdichfür ... 14/45
Siehdichum, Forst, Gtsbez. ... 3/28
Siek ... 7/19
Siekholz ... 25/1
Sielacken ... 1/13
Siele ... 9/22
Sielen ... 10/15
Sielenbach ... 13/5
Sielhorst ... 9/24
Sielkeim ... 1/7
Sielmingen ... 15/12
Sielow ... 3/26
Siemen ... 8/30
—//Groß ... 20/12
—//Klein ... 20/12
Siemerode ... 6/46
Siemersdorf ... 4/11
Siemienau ... 1/35
Siemitz ... 20/7
Siemohnen ... 1/24
Siems ... 6/8
Siemz//Groß ... 20/13
—//Klein ... 20/13
Sien ... 11/4
(—) //Groß Tessin ... 20/17
—//Klein ... 20/7
Sienau ... 6/15
Sienhachenbach ... 11/4
Siensbach ... 16/10
Siepe ... 6/15
Sieradz s. Schieratz ... 38/24
Sieringhoek ... 8/49
Sierksdorf ... 7/12
Sierksrade ... 7/9
Sierling ... 31/3
Sierndorf an der March ... 29/8
—, Markt ... 29/12
Sierning ... 30/15
Sierpe s. Schirps ... 1/47
Siersburg ... 27/6
Sierscheid ... 11/2
Siersdorf ... 11/59
Siershahn ... 10/39
Siersleben ... 6/31
Sierße ... 21/3
Siertsch ... 36/8
Siesbach ... 11/4
Sieslack ... 1/9
Sießen ... 15/7
Siestedt ... 6/8
Siethen ... 3/15
Sietow ... 20/16
Sietzing ... 3/10
Sietzsch ... 6/28
Sieverdingen ... 8/31
Sieveringen ... 9/51
Sievern ... 8/45
Sievernich ... 11/55
Sieversdorf ... 3/14
— ... 3/31
—//Wald ... 3/31
Sievershagen ... 20/12
—, Dorf ... 20/13
—, Hof ... 20/13
Sievershausen ... 8/16
— ... 8/28
—//Ahlshausen- ... 21/4
Sievershütten ... 7/17
Sieverstedt ... 7/8
Sievertshagen ... 4/11
Siewen ... 1/18
Siewisch ... 3/25
Siewken ... 1/18
Siezbüttel ... 7/15
Siezenheim ... 33/4
Siget in der Wart ... 31/14
Siggelkow ... 20/11
Siggen ... 15/37
Sigharting ... 30/14
Sigl ... 13/37
Sigleß ... 29/7
Siglingen ... 15/19
Sigmaringen, Kreisstadt ... 12/2
Sigmaringendorf ... 12/2
Sigmarswangen ... 15/20
Sigmarszell ... 13/179
Sigmertshausen ... 13/8
Sigmund im Sellrain//Sankt ... 34/3
Sigmundsherberg ... 29/11
Sigras ... 13/37
Silbach ... 6/49
— ... 9/44
Silber ... 5/43
—//Groß ... 4/15
—//Klein ... 4/32
Silberbach ... 1/8
— ... 13/124
— ... 13/134
— ... 36/30
Silberberg ... 4/32
— ... 13/56
— (Eulengebirge), Stadt ... 5/7
Silberborn ... 8/22
Silberfeld ... 17/15
Silberg ... 10/28
Silberhausen ... 6/48
Silberkopf ... 5/59
Silberleut ... 36/21
Silbersdorf-Woltersdorf ... 4/15
Silbersgrün ... 36/30
Silberstedt ... 7/16
Silberstraße ... 14/49
Silberthal ... 35/1
Silbitz ... 5/19
— ... 6/41
Sildemow ... 20/12
Silesen ... 4/21
Silges ... 10/16
Silheim ... 13/184
Silingau ... 5/5
Silingental ... 5/16
Silinghain ... 5/17
Silixen ... 25/2
Silkerode ... 6/51
Silkow//Groß ... 4/30
—//Klein ... 4/30
Sillenfelde ... 1/17
Sillertshausen ... 13/11
Sillerup ... 7/8
Sillian, Markt ... 32/5
Silligsdorf ... 4/27
Sillium ... 8/20
Sillmenau ... 5/5
Silmersdorf ... 3/12
Silschede ... 9/45
Silstedt ... 6/18
Silwingen ... 27/3
Silz ... 13/88
— ... 20/16
— ... 34/2
Silzen ... 7/18
Simander ... 8/30
Simbach a. Inn ... 13/64
—, Markt ... 13/45
Simbsen ... 5/30
Simken ... 1/32
Simmatzig ... 4/21
Simmelsdorf ... 13/127
Simmelwitz ... 5/13
Simmenau ... 5/53
Simmer ... 36/15
Simmerath ... 11/61
Simmerberg ... 13/179
Simmering (Wien) ... 28
Simmern ... 10/39
—, Stadt ... 11/11
— unter Dhaun ... 11/7
Simmersbach ... 10/28
Simmersdorf ... 3/38
Simmersfeld ... 15/9
Simmershausen ... 10/10
— ... 10/17
— ... 17/16
Simmershofen ... 13/140
Simmozheim ... 15/9
Simmringen ... 15/24
Simnau ... 1/8
Simötzel ... 4/25
Simonsberg ... 7/10
Simonsdorf ... 3/37
— ... 37/18
Simonsfeld ... 29/12
Simonshöh ... 5/22
Simonshofen ... 13/127
Simonswolde ... 8/56
Simprechtshausen ... 15/10
Simsdorf ... 5/14
— ... 5/20
— ... 5/36
— ... 5/57
Simselwitz ... 14/34
Simsforst ... 5/59
Simten ... 13/97
Simtshausen ... 10/18
Sinabelkirchen ... 31/17
Sinbronn ... 13/113
Sindelburg ... 29/4
Sindeldorf ... 15/21
Sindelfingen, Stadt ... 15/8
Sindelsdorf ... 13/29

Sindersdorf 13/122
Sindersfeld 10/18
Sindlbach 13/58
Sindolsheim 16/29
Sindorf 11/37
Sindringen, Stadt . 15/27
Sinetschlag//Unter 30/7
Singen 16/25
— 17/11
— (Hohentwiel), Stadt 16/3
Singenbach 13/24
Singenrain 13/148
Singhofen 10/37
Singlis 10/9
Singwitz 14/19
Sinkershausen 10/28
Sinn 10/29
Sinnersdorf 11/40
Sinnhöfen 1/19
Sinning 13/183
Sinningen 15/7
Sinsheim, Stadt .. 16/33
Sinspelt 11/46
Sinz 11/50
Sinzendorf 13/78
Sinzenich 11/39
Sinzheim 16/23
Sinzig, Stadt 11/2
Sinzing 13/67
Sinzlow 4/9
Sipbachzell. *30/17*, 30/17
Sipperhausen 10/9
Sippersfeld 13/98
Sipplingen 16/6
Siptenfelde 24/5
Sirb 36/26
Sirbis 17/13
Sirbitz 36/37
Sirchenried 13/12
Sirchingen 15/25
Sirgwitz 5/40
Sirksfelde 7/9
Sirmitz 36/27
Sirzenich 11/51
Sisbeck//Groß 21/5
—//Klein 21/5
Sistig 11/62
Sistrans 34/3
Sittel 6/33
Sittelsdorf 13/70
Sitten 14/34
Sittenbach 13/12
Sittendorf (Kyffhäuser) 6/36
Sittensen//Groß .. 8/39
—//Klein 8/39
Sitter//Ahausen- .. 8/48
Sitters 13/98
Sittersdorf 32/9
Sittich 32/4
Sittmesgrün 36/32
Sittna 36/35
Sitzenberg 29/23
Sitzendorf 17/18
— an der Schmida, Markt 29/10
Sitzenhart 29/10
Sitzenkirch 16/15
Sitzenroda 6/38
Sitzerath 11/51
Sitzgras 29/24
Sitzmannsdorf ... 5/16
Sixdroi 1/39
Skado 3/25
Skadow 3/26
Skäßchen 14/23
Skaibotten 1/31
Skalicka 36/47
Skalitz I 36/15
— II 36/15
Skalka 36/6
Skalken 36/15
Skalung 5/53
Skampe 3/41
Skandau 1/4
Skaska 14/24
Skassa 14/23
Skaten 1/13
Skaup 14/23
Skerswethen *1/25a*, 1/23
Skeyden 5/30
Skirlack//Groß ... 1/17
—//Klein 1/17
Skirschina 36/4
Skirwiet *1/20*, 1/23
Skitten 1/2
Sköpen 1/20
Skören 1/20
Skollwitten 1/8
Skomand 1/33
Skomanten 1/34
Skoplau 14/35
Skottau 1/35
Skripp 36/56
Skrochowitz 36/55
Skudayen 1/35
Skulbetwarren ... 1/20
Skuldeinen 1/20
Skupitz 36/38
Skupsch 36/41
Skurpien 1/35
Skyritz 36/7
Skyrl 36/14
Skytal 36/37
Slabisch 36/3
Slamen 3/39
Slatin 36/21
Slatnik 36/55
Slawathen *29/24*
Smailen 1/26
Smrzow 36/16
Snappen 1/26
Sobaken 36/16
Sobbowitz 37/15
Sobenitz 36/15
Sobernheim, Stadt 11/7
Sobiesak 36/38
Sobochleben 36/3
Soborten 36/19
Soboth 31/3
Sobrigau 14/21
Sobrost 1/4
—//Groß 1/17
—//Klein 1/17
Sobrusan 36/10
Sochaczew 1/48
Sochen 1/35
Socherl 29/26
Sochow 4/30
Sodargen 1/19
Sodau 36/32
Sodehnen 1/17
Sodeiken 1/22
Soden 13/164
Soden am Taunus, Bad 10/31
— b. Salmünster, Bad, Stadt... 10/21
Soderstorf 8/33
Sodow 5/55
Söberle 36/21
Söbrigen 14/21
Söchau 31/5
Söchtenau 13/22
Söcking 13/25
Södel 19/14
Söder 8/20
Södingberg 31/16
Södrich 5/34
Sögel *8/47*, 8/47
Sögeln 8/48
Söhesten 6/33
Söhlde 8/20
Söhle 36/52
Söhlingen 8/42
Söhnstetten 15/18
Söhre 8/20
Söhren 7/17
Sölden 16/11
— 34/2
Söldenau 13/76
Söll 34/5
Söllen 1/2
Söllenthin 3/18
Söllhuben 13/22
Söllichau 6/27
Sölling 29/22
Söllingen 16/24
— 16/26
— 21/5
Söllitz 13/57
Söllmnitz 17/13
Söllnitz 4/29
— 17/24
Sömmerda, Stadt . 6/50
Sömmersdorf 13/166
Sömnitz 14/37
Sönitz 14/26
Sönnebüll 7/10
Sönnern 9/52
Sören 7/15
Sörg 32/6
Sörgenloch 19/18
Sörgsdorf 36/44
Sörnewitz 14/26
— 14/37
Sörnzig 14/38
Sörth 11/3
Sörup 7/8
Sörupholz 7/8
Sössen 6/33
Söst 11/50
Soest, Stadt 9/51
Sötenich 11/62
Sötern 11/4
Soffen 1/34
Soginten 1/19
Sohl 14/46
Sohland am Rotstein 14/25
— a. d. Spree ... 14/19
Sohlbach, Amt Netphen 9/50
—, Amt Weidenau 9/50
Sohlen 6/17
Sohlingen 8/22
Sohnstedt 17/24
Soholm 7/21
Sohors b. Gratzen 30/7
Sohorz 30/7
Sohra 14/22
Sohren 11/12
Sohrschied 11/11
Soisdorf 10/16
Soislieden 10/16
Sokaiten ... *1/25a*, 1/28
Solar 13/122
Solben 3/34
Soldahnen 1/18
— 1/32
Soldau, Stadt 1/35
Soldemin 4/17
Soldin, Kreisstadt. 3/37
Soldiner Heide, Forst, Gtsbez... 3/37
Soldorf 8/5
Solikante 3/31
Solingen, Stadt ... 11/23
Solislau 36/35
Solkau 8/30
Solkwitz 17/19
Solla 13/47
Sollarnia 5/55
Sollau 1/9
Sollbach 13/69
Sollecken 1/5
Sollenau, Markt .. 29/25
Soller 11/55
Sollerup 7/8
Solling, Ant. Kr. Einbeck, Forst, Gtsbez. 8/16
—, Ant. Kr. Northeim, Forst, Gtsbez. 8/22
Sollmus 36/33
Sollngriesbach 13/38
Sollnicken 1/9
Sollnitz 24/7
Sollschwitz 5/35
Sollstedt 6/45
— 6/48
Sollwitt 7/10
Solms 10/14
Solmsdorf 5/79
Solnhofen 13/141
Solpke 6/8
Solschen//Groß ... 8/24
—//Klein 8/24
Solsdorf 17/18
Solt//Groß 7/8
—//Klein 7/8
Soltau, Stadt..... 8/35
Soltbrück//Groß .. 7/8
Soltendieck 8/36
Soltholz//Groß ... 7/8
Soltikow 4/29
Soltin 4/6
Soltmahnen 1/18
— 1/34
Soltnitz 4/38
Solz 10/20
— 17/17
Solzow 20/16
Sombien 1/31
Somborn 10/11
Sommenhardt 15/9
Sommerach 13/151
Sommerau 1/28
— 11/51
— 13/164
— 14/28
— *37/31*, 37/31
— (Nogat) 37/28
Sommerein, Markt 29/6
Sommerfeld 1/2
— 1/6
— 1/10
— 3/11
— (Nd. Lausitz), Stadt 3/27
Sommerfelde 3/10
Sommerhausen, Markt 13/165
Sommeringen-Hüwede 8/50
Sommerkahl 13/146
Sommerland 7/18
Sommerloch 11/7
Sommerschenburg. 6/9
Sommersdorf 4/7
— *4/13a*, 4/9
— 6/9
— 13/117
— 17/19
Sommersell 9/23
— 25/2
Sommershöfen ... 1/20
Sommin 4/22
Somplar 10/8
Somsdorf 14/21
Sonderbach 19/8
Sonderbuch 15/25
— 15/34
Sonderheim 13/171
Sonderhofen 13/165
Sondernach 15/25
Sondernau 13/163
Sondernheim 13/90
Sondernohe 13/109
Sonderriet 16/34
Sondersfeld 13/58
Sondershausen, Stadt 17/21
Sondheim 10/9
— 13/161
— v. d. Rhön .. 17/17
Sondra 17/12
Sonnau 1/34
Sonnberg 29/10
— 30/7
— 30/10
Sonneberg 36/5
—, Stadt 17/22
Sonneborn 17/14
— 25/2
Sonnefeld 13/112
Sonnen 13/79
Sonnenberg 3/14
— *4/13a*, 4/16
— 5/49
— 21/3
—, Stadt 36/14
— i. Westpr. 37/31
—-Winnenberg .. 11/4
Sonnenborn 1/8
Sonnenborstel 8/9
Sonnenburg 3/10
—, Stadt 3/35
Sonnendorf 17/24
Sonnenfeld 1/3
Sonnenmoor 1/19
Sonnenried 13/59
Sonnenstuhl 1/5
Sonnenwalde 4/22
Sonnewalde, Stadt 3/32
Sonnheim 1/18
Sonnleitberg 31/17
Sonnschied 11/4
Sonntag 1/39
— 35/1
Sonntagberg 29/4
Sonnwalde 1/3
Sonsbeck, Flecken 11/32
Sontheim 13/181
— 13/188
— 15/25
— an der Brenz . 15/18
Sonthofen 13/187
Sontra, Stadt 10/20
Sooden-Allendorf, Bad, Stadt 10/23
Soor//Nieder 36/21
—//Ober 36/21
Sooß 29/5
Sophienau 5/21
Sophienberg 4/37
Sophiendorf 3/12
Sophienhamm 7/15

4 Pommern, **5** = **5 A** (1—43) Niederschlesien und **5 B** (44—79) Oberschlesien, **6** Prov. Sachsen, **7** Schleswig-Holstein, **15** Württemberg, **16** Baden, **17** Thüringen, **18** Hamburg, **19** Hessen, **20** Mecklenburg, **21** Braunschweig, **22** Oldenburg, **31** Steiermark, **32** Kärnten, **33** Salzburg, **34** Tirol, **35** Vorarlberg, **36** Sudetenland, **37** Danzig-Westpreußen, **38** Wartheland.

Sophienhof 4/7
— 4/32
— 20/16
Sophienstädt 3/9
Sophiental 21/3
Sophienthal 1/37
— 3/31
— 5/10
— 13/111
Sophienwalde 3/35
Soppau 5/54
Sora 14/26
Sorau (Lausitz), Stadt *3/38*, 3/38
Sorbehnen 1/8
Sorchow 4/30
Sorden 1/34
Sorenbohm 4/24
Sorg//Ober- 19/6
—//Unter- 19/6
Sorga 10/14
Sorgau 14/8
Sorge 5/49
— 6/45
—//Neu 5/6
— -Settendorf ... 17/15
Sorgenfelde 1/26
Sorgenlos 20/16
Sorgenort 37/28
Sorgensen 8/28
Sorghof 36/40
Sorgwohld 7/5
Soritten 1/6
Soritz 14/19
Sorno (=Deutsch Sorno) 3/32
—//Wendisch ... 3/25
Sornßig 14/19
Sornzig 14/37
Sorquitten 1/39
Sorrehnen 1/8
Sorsum 8/7
— 8/10
— 8/19
Sorthenen 1/12
Sortlack 1/9
Sosa 14/48
Sosau 36/14
Sosberg 11/12
Sosnowitz, Stadt.. 5/67
Sossen 36/37
Soßmar 8/24
Sothel 8/42
Sotterhausen 6/36
Sottmar 21/7
Sottorf 8/33
— 8/34
Sottrum 8/20
— 8/42
Sotzweiler 27/4
Soven 8/30
Soweiden 1/38
Soyen 13/28
Spaatz 3/17
Spabrücken 11/7
Spachbrücken ... 19/12
Spachendorf 36/45
Spaden 8/45
Späningen 6/13
Spätenwalde 5/11
Spahl 17/12
Spahlitz 5/15
Spahn 8/47
Spaichingen, Stadt 15/33
Spaldingsfelde 4/9
Spall 11/7
Spallingen 1/32
Spalt, Stadt 13/137
Spanbeck 8/17
Spandau (Berlin) . 2
Spangdahlem 11/52
Spangen//Holte und 8/40
Spangenberg, Stadt 10/19
Spannberg, Markt 29/8
Spannegeln 1/7
Spansberg 14/23
Spansdorf 36/3
Spantekow 4/5
Sparbach 29/24
Sparbaregg 31/7
Spardorf 13/116
Sparken 1/32
Sparnberg 6/52
Sparneck 13/129
Sparow 20/16
Sparsee 4/38
Sparwiesen 15/16
Spatzen 1/26
Spatzenhausen ... 13/29
Spechbach 16/30
Spechthausen 3/10
Spechtritz.. *14/20*, 14/20
Spechtsboden 1/21
Spechtsbrunn 17/19
Spechtsdorf 4/32
Spechtshagen 4/26
Spechtshorn 8/29
Speck 4/12
— 4/26
Speckswinkel 10/18
Speele 8/21
Speicher 11/46
Speichersdorf 13/50
Speicherz 13/148
Speichrow 3/33
Speierling 36/40
Speikern 13/127
Speinshart 13/46
Speisendorf, Markt 29/24
Spekendorf 8/56
Speldrop 11/33
Spelle 8/50
Speltenbach 31/5
Spenge 9/22
Sperberdorf 36/54
Sperbersdorf 36/14
Sperenberg 3/15
Spergau 6/33
Sperling, Gtsbez. . 1/18
Sperlings 1/12
Sperlingsdorf 37/15
Spernsdorf 14/38
Sperrenwalde//Groß 3/13
Spesbach 13/91
Spesenroth 11/11
Spessart *11/8*, 11/8
— 16/24
—, Ant. Kr. Gelnhausen, Gtsbez. 10/11
—, Ant. Kr. Schlüchtern, Gtsbez.. 10/21
Spetzerfehn 8/56
Spexard 9/28
Speyer, Stadt 13/86
Speyerdorf//Lachen- 13/96
Spichra 17/12
Spickendorf 6/35
Spie 4/25
Spiegel//Groß..... 4/34
—//Klein..... 4/15
Spiegelberg..... 1/31
— 3/13
— 3/35
— 15/5
Spiegelhagen 3/18
Spiegels..... 1/11
Spieglitz 36/50
Spieka..... 8/45
Spiekaer Neufeld . 8/45
Spiekeroog 8/59
Spiekershausen ... 8/21
Spielbach 15/10
Spielberg..... 6/34
— 6/39
— 10/11
— 13/77
— 13/78
— 13/120
— 13/134
— 15/9
— 15/35
— 16/24
— 29/27
— 31/8
Spielfeld 31/9
Spielmes 17/20
Spies 13/133
Spiesen 27/4
Spiesheim 19/7
Spieskappel mit Ebersdorf 10/25
Spießingshol, Gtsbez..... 26/2
Spillendorf 5/14
— 36/45
Spiller..... 5/40
Spillern..... 29/12
Spindelwag..... 15/7
Spindlermühle 36/13
Spinnelsdorf..... 36/31
Spirding 1/39
— -See, Anteil Kr. Johannisburg, Gtsbez.... 1/32
— -See, Anteil Kr. Sensburg, Gtsbez. 1/39
Spirdingswerder... 1/32
Spirgsten 1/33
Spirkelbach 13/88
Spiß..... 34/6
Spital 29/9
— am Pyhrn.... 30/8
— am Semmering *31/12*, 31/12
Spithal 8/30
Spittal an der Drau, Stadt..... 32/7
Spittehnen 1/2
Spittel..... 14/25
Spittelgrund..... 36/16
Spittelndorf 5/39
Spittelstein..... 13/112
Spittengrün 36/32
Spittwitz..... 14/19
Spitz 31/15
—, Markt 29/13
Spitzenberg//Alt .. 30/9
Spitzkunnersdorf.. 14/28
Spitzzicken..... 31/14
Splau..... 6/40
Splietau 8/30
Splietsdorf 4/11
Spöck 12/2
— 13/182
— 16/24
Spören..... 6/27
Spogahnen 1/37
Spoitgendorf 20/7
Spols..... 8/57
Sponau, Markt ... 36/52
Sponheim 11/7
Sponholz..... 20/15
Sponsberg..... 5/20
Sponsheim 19/9
Spora..... 6/41
Sporitz 36/14
Spork 9/9
— 25/1
Spornhau 36/50
Spornitz 20/11
Sportehnen..... 1/8
Spotendorf..... 20/7
Spradow 9/22
Spraitbach 15/15
Sprakebüll 7/21
Sprakenseh! 8/32
Sprakten..... 1/24
Sprantal 16/24
Spree..... 5/42
Spreeau..... 3/9
Spreefurt 5/35
Spreenhagen..... 3/7
Spreewitz 5/35
Spremberg (Lausitz), Kreisstadt ... 3/39
—, Stadt//Neusalza-..... 14/25
Sprendlingen 19/9
— 19/19
Sprenge..... 7/19
Sprengel 8/35
Sprengersfelde 4/16
Sprentschütz 5/50
Sprenz//Hohen.... 20/7
—//Klein..... 20/7
Sprey..... 5/42
Sprindacker 1/26
Sprindberg..... 1/21
Sprindenau..... 1/34
Sprindlack 1/13
Sprindort 1/22
Springberg 4/33
Springborn..... 1/6
Springe, Stadt.... 8/10
Springen..... 1/22
— 10/38
Springenberg 13/56
Springsdorf..... 5/49
Springstille..... 10/13
Spröda 6/28
Sprögnitz 29/27
Sprötau..... 17/24
Spröttchen..... 5/41
Sprötze 8/33
Sproitz 5/42
Sprossen 6/41
Sprosserweide 1/20
Sprotta..... 6/28
Sprottau, Stadt .. 5/43
Sprottischwaldau.. 5/43
Spudlow 3/40
Spullen..... 1/26
Spurwitz..... 5/19
Sputenberge..... 3/15
Sputendorf b. Groß Beeren..... 3/15
St. = Sankt (Orte mit St. siehe unter dem Namen)
Staab, Stadt 36/35
Staadl..... 36/54
Staadorf 13/68
Staakow 3/15
— 3/33
Staasdorf 29/23
Staats..... 6/8
Staatshausen 1/21
— 1/24
Staatz, Markt 29/16
Stabigotten 1/31
Stabitz 4/33
Stablack, Gtsbez.. 1/9
Stablacken..... 1/24
Stablowitz 36/55
Stabunken..... 1/6
Stachau..... 5/19
Stachendorf 36/54
Stachenwald..... 36/52
Stachesried..... 13/51
Stackelitz..... 24/8
Stackendorf 13/110
Stade, Stadt 8/43
Stadecken..... 19/18
Stadel 13/28
— 13/117
— 13/139
— 13/183
Stadelhofen 13/110
— 13/122
— 13/133
— 13/155
— 16/17
Stadeln..... 13/119
Stadelschwarzach . 13/151
Staden..... 19/14
Stadensen..... 8/36
Staditz 36/3
Stadl..... 13/16
— 13/80
— 31/13
Stadlern 13/61
Stadln..... 13/39
Stadl Paura..... 30/17
Stadorf 8/36
Stadtbergen..... 13/170
— 31/5
Stadt des KdF-Wagens bei Fallersleben 8/32
Stadtfelde..... 1/19
— 37/18
Stadtforst, Forst, Gtsbez.// Bunzlauer 5/27
—, Gtsbez.// Gubener 3/28
Stadthagen, Stadt 26/2
Stadthausen..... 1/13
Stadthosbach..... 10/7
Stadthöfen..... 36/33
Stadtilm, Stadt... 17/11
Stadtkyll 11/49
Stadtlauringen.... 13/154
Stadtlengsfeld, Stadt..... 17/12
Stadtlohn, Stadt.. 9/7
Stadtoldendorf, Stadt..... 21/6
Stadtprozelten, Stadt..... 13/160
Stadtroda, Stadt.. 17/23
Stadtschlaining, Markt 31/14
Stadtschwarzach, Markt 13/157
Stadtsteinach, Stadt..... 13/138
Stadum..... 7/21
Stäbelow..... 20/12
Städtel 5/13
Städten..... 6/34
— in Sachsen ... 14/38
Städtisch Dittersbach..... 5/37
Städtisch Hartau.. 5/37

Nummern der Reichsgaue, Länder und preußischen Provinzen (halbfette Ziffern): **1** Ostpreußen, **2** Berlin, **3** Mark Brandenburg, **8** Hannover, **9** Westfalen, **10** Hessen-Nassau, **11** Rheinprovinz, **12** Hohenzollerische Lande, **13** Bayern, **14** Land Sachsen, **23** Bremen, **24** Anhalt, **25** Lippe, **26** Schaumburg-Lippe, **27** Saarland, **28** Wien, **29** Niederdonau, **30** Oberdonau,

Städtisch Hermsdorf ... 5/37
Stärken ... 1/19
Stärkenau//Groß .. 37/30
Stärklos ... 10/14
Stätzling ... 13/12
Stäwen ... 4/6
Staffel ... 10/30
— ... 11/2
— ... 19/8
Staffelbach ... 13/110
Staffelde ... 3/11
— ... 3/37
— ... 6/16
Staffelstein, Stadt. 13/139
Staffhorst ... 8/9
Stafflangen ... 15/7
Staffort ... 16/24
Stafstedt ... 7/15
Staggen ... 1/24
— ... 1/28
Stahl ... 11/46
Stahlberg ... 13/98
Stahlbrode ... 4/11
Stahle ... 9/23
Stahlhofen ... 10/34
— ... 10/39
Stahmeln ... 14/36
Stahnken ... 1/34
Stahnsdorf ... 3/15
—//Alt ... 3/7
— (Ostpr.) ... 1/26
Stahringen ... 16/5
Stainach ... 31/11
Stainz ... 31/4
—, Markt ... 31/3
Staitz ... 17/15
Stakendorf ... 7/14
Stalbach ... 11/49
Stall ... 32/7
Stallbaum ... *31/13*
Stalldorf ... 13/165
Stalle ... 37/28
Stallek ... 29/24
— ... 29/26
Stallhof ... 31/3
Stallhofen ... 31/16
Stallwang ... 13/40
Stambach ... 13/100
— ... 31/7
Stamm//Groß ... 1/39
—//Klein ... 1/39
Stammbach ... 13/129
Stammeln// Huchem- ... 11/55
Stammen ... 10/15
Stammeregg ... 31/3
Stammham ... 13/6
— ... 13/15
Stammheim ... 13/151
— ... 15/9
— ... 15/23
— ... 19/14
Stampelken ... 1/13
Stampen ... 5/15
Stams ... 34/2
Stamsried ... 13/69
Stanau ... 17/13
Standemin ... 4/21
Standenbühl ... 13/92
Standorf ... 5/18
— ... 5/59
Stang ... 29/20
— ... 31/4
Stangenberg ... 37/33
Stangendorf ... 1/3
— ... 14/7
Stangendorf ... 36/21
— ... 36/57
— ... 37/29
Stangengrün ... 14/49
Stangenhagen ... 3/8
Stangenhain ... 5/31
Stangenrod ... 10/34
— ... 19/15
Stangenroth ... 13/156
Stangenwalde ... 1/39
— ... 37/15
— ... 37/31
Stangerode ... 6/31
Stangheck ... 7/8
Stankeiten ... 1/25
Stanken ... 1/24
Stankowitz ... 36/15
— ... 36/38
Stannen ... 1/28
Stans ... 34/8
Stanschen ... 5/22
Stantau ... 1/12
Stantin ... 4/30
Stanz ... 31/12
— ... 34/6
Stanzach ... 34/7
Stapel ... 6/13
— ... 8/34
— ... 8/42
— ... 8/57
Stapelburg ... 6/18
Stapelermoor, Gtsbez. ... 8/57
Stapelfeld ... 7/19
Stapelmoor ... 8/57
Stapen ... 6/15
Stappenbach ... 13/110
Stappenbeck ... 6/15
Starbach ... 14/26
Starenheim ... 5/50
Stargard, Stadt// Burg ... 20/15
— i. Pom., Stadt 4/2
Stargardt ... 3/28
Stargordt ... 4/27
Staritz ... 6/38
Starkenberg ... 1/13
— ... 17/10
Starkenburg ... 11/12
Starkenicken ... 1/24
Starkow ... 4/28
— ... 4/30
Starkshorn ... 8/29
Starkstadt, Stadt . 36/6
Starlitz ... 13/56
Starnberg, Stadt.. 13/25
Starnitz ... 4/30
Starnwörth ... 29/12
Starpel ... 3/41
Starrey ... 36/15
Starrischken ... 1/25
Starsen ... 4/39
Starsiedel ... 6/33
Starsow ... 20/15
Starzeddel ... 3/28
Starzeln ... 12/1
Staschwitz ... 6/41
Staßfurt, Stadt ... 6/7
Stassow//Alt ... 20/12
Stattegg ... 31/6
Statzen ... 1/29
— ... 1/34
Statzendorf ... 29/21
Staubecken Ottmachau, Gtsbez. 5/50
Staubing ... 13/49
Staucha ... 14/26
Stauchitz ... 14/37
Stauchwitz ... 1/36
Stauda ... 14/23
Staudach ... 13/45
— ... 13/49
— ... 31/7
Staudenhof ... 11/49
Staudenz ... 36/21
Staudernheim ... 11/7
Staudheim ... 13/183
Stauding ... 36/56
Staudt ... 10/39
Stauf ... 13/58
— ... 13/92
— ... 13/122
Staufen ... 13/171
— ... 16/8
—, Stadt ... 16/15
Staufenberg ... 16/26
— ... 19/15
Staufersbuch ... 13/38
Staupitz ... 3/32
— ... 6/38
Stausacker ... 13/49
Stausebach ... 10/18
Stauwerder ... 5/79
Staven ... 20/15
Stavenhagen, Stadt 20/10
Stavenhof ... 20/10
Stavern//Groß ... 8/52
—//Klein ... 8/52
Stebach ... 11/9
Stebbach ... 16/33
Steben ... 36/37
—, Bad ... 13/130
Stechau ... 6/37
Stechendorf ... 13/114
Stechow ... 3/17
Steckby ... 24/8
—, Gtsbez. ... 24/8
Steckelsdorf ... 6/11
Steckenborn ... 11/61
Steckenroth ... 10/38
Stecklenberg ... 6/14
Stecklin ... 4/9
Steckweiler// Bayerfeld- ... 13/98
Stedden ... 8/29
Steddorf ... 8/36
— ... 8/39
Stedebach ... 10/18
Stedebergen ... 8/44
Stedefreund ... 9/22
Steden ... 8/41
Stederdorf ... 8/24
— ... 8/36
Stedesand ... 7/21
Stedesdorf ... 8/59
Stedingen ... 22/9
Stedorf ... 8/44
Stedten ... 6/32
— a. Ettersberg . 17/24
Stedten (Ilmtal) .. 17/24
Stedtfeld ... 17/12
Stedtlingen ... 17/17
Stedum ... 8/24
Steeden ... 10/32
Steeg ... 11/10
— ... 34/7
Steegen ... 1/10
— ... 13/78
— ... 30/6
— ... 37/18
—//Alt ... 1/9
— -Forst ... 37/18
Steegnerwerder ... 37/18
Steenfeld ... 7/15
Steenfelde ... 8/57
Steenkendorf ... 37/31
Steens ... 10/10
Steesow ... 3/18
Stefan//Sankt ... 31/3
—//Sankt ... 31/10
—//Sankt ... 32/10
— am Walde// Sankt ... 30/13
— an der Gail// Sankt ... 32/3
— im Rosenthale //Sankt ... 31/4
Stefansfeld ... 5/49
Steffansgrund ... 5/49
Steffeln ... 11/49
Steffensfelde ... 1/22
Steffenshagen ... 3/12
— ... 20/12
Steffenshof ... 1/28
Steffenswalde ... 1/37
Steffitz ... 5/12
Stefling ... 13/69
Stegaurach ... 13/110
Stegelitz ... 3/16
— ... 6/10
— ... 6/16
Stegen ... 16/11
—//Bargfeld- ... 7/19
Stegenthumbach .. 13/46
Stegers ... 4/39
Stegersbach, Markt 31/5
Steglin ... 4/24
— ... 4/29
Steglitz (Berlin) .. 2
Stegmannsdorf ... 1/3
Stehla ... 6/30
Stehlau ... 1/19
Steide ... 8/50
Steigerthal ... 6/45
Steigra ... 6/34
Steilberg ... 1/20
Steimbke ... 8/9
Steimke ... 6/15
— ... 8/4
— ... 8/32
—//Klein ... 8/32
Stein ... 5/5
— ... 5/15
— ... 7/14
— ... 12/1
— ... 13/57
— ... 13/88
— ... 13/187
— ... 31/5
— ... 36/27
— ... 36/30
— ... 37/31
— am Kocher ... 16/32
— a. d. Traun ... 13/27
—-Aujezd ... 36/35
— b. Nürnberg .. 13/132
—-Bockenheim .. 19/7
—//Groß ... 5/50
— im Chemnitztal 14/38
—//Klein ... 5/50
—, Marktfl. ... 16/25
—-Neukirch ... 10/34
—-Schönau, Stadt 36/20
—-Wingert ... 10/34
Steina ... 8/23
— ... 10/25
— ... 14/34
Steinabrückl ... 29/25
Steinabrunn ... 29/12
— ... 29/16
Steinach ... 13/71
— ... 15/36
— ... 16/18
Steinach a. d. Ens. 13/135
— a. d. Saale ... 13/156
— a. d. Steinach. 13/112
— b. Mering ... 13/12
—, Markt ... 34/3
—, Stadt ... 17/22
—, Stadt//Neckar- 19/8
Steinacker ... 1/24
Steinakirchen am Forst, Markt ... 29/22
Steinalben ... 13/97
Steinamwasser ... 13/46
Steinau ... 1/35
— ... 4/28
— ... 4/35
— ... 8/40
— ... 10/10
— ... 19/12
— a./Oder, Stadt 5/22
—//Freien- ... 19/17
— i. Ob. Schles. . 5/57
—, Kr. Schlüchtern, Stadt ... 10/21
Steinaugrund ... 5/49
Steinbach ... 3/41
— ... 5/11
— ... 5/38
— ... 6/29
— ... 6/49
— ... 6/51
— ... 9/53
— ... 10/16
— ... 10/29
— ... 10/30
— ... 11/11
— ... 11/60
— ... 13/13
— ... 13/54
— ... 13/93
— ... 13/98
— ... 13/119
— ... 13/147
— ... 13/153
— ... 13/159
— ... 13/180
— ... 13/181
— ... 14/4
— ... 14/23
— ... 14/33
— ... *14/48*, 14/48
— ... 15/5
— ... 15/21
— ... 16/23
— ... 16/29
— ... 16/34
— ... 17/10
— ... 17/17
— ... 19/8
— ... 19/13
— ... 19/15
— ... 27/4
— ... 27/8
— ... 29/9
— ... 36/29
— am Attersee .. 30/16
— am Taunus ... 19/19
— a. Wald ... 13/125
— am Ziehberge 30/8
— a. d. Haide ... 13/125
— an der Steyr . 30/8
— b. Geroldsgrün ... 13/130
— b. Kesselsdorf 14/26
— b. Mohorn ... 14/26
— b. Würzburg . 13/167
—-Hallenberg, Stadt ... 10/13
— im Burgenland ... 29/20

4 Pommern, 5 = 5 A (1—43) Niederschlesien und 5 B (44—79) Oberschlesien, 6 Prov. Sachsen, 7 Schleswig-Holstein, 15 Württemberg, 16 Baden, 17 Thüringen, 18 Hamburg, 19 Hessen, 20 Mecklenburg, 21 Braunschweig, 22 Oldenburg, 31 Steiermark, 32 Kärnten, 33 Salzburg, 34 Tirol, 35 Vorarlberg, 36 Sudetenland, 37 Danzig-Westpreußen, 38 Wartheland.

Steinbeck 1/12
— 3/10
— 8/33
— 20/11
— 20/13
—//Alt..... 20/14
— a. d. Luhe.... 8/35
—//Belke und ... 9/22
Steinbek//Ost..... 7/19
Steinberg 1/31
— 1/34
— 3/18
— 4/32
— 5/32
— 6/10
— 7/8
— 11/48
— 13/41
— 13/44
— 13/125
— 15/34
— 17/12
— 19/10
— 31/16
— 31/17
— 34/8
— an der Rabnitz, Markt 29/20
—Deckenhardt.. 11/4
—//Prittwitz-.... 5/53
Steinberge..... 5/5
Steinbergen 26/1
Steinberghaff 7/8
Steinbild..... 8/47
Steinbirn..... 5/48
Steinbockwerk.... 3/40
Steinborn 4/39
— 5/29
— 11/47
— 11/52
— 14/24
Steinbotten..... 1/3
Steinbrink 8/9
Steinbrück 8/20
— (Schlesien)... 5/10
Steinbrücken 6/31
— 6/36
— 10/29
— b. Bad Köstritz 17/13
— b. Neustadt a. d. Orla 17/13
Steinbuch..... 19/13
Steinburg 6/29
— 13/40
Steinbusch..... 4/32
Steindörfel..... 14/19
Steindorf..... 1/5
— 5/16
— 10/9
— 10/41
— 13/13
— am Ossiachersee..... 32/4
— (Kreis Labiau) *1*/7, 1/7
Steindorf//Groß ... *1/7*
—//Klein..... *1/7*
Steine 5/5
— 8/30
— 36/47
—//Deutsch 5/16
—//Schön 5/9
Steinebach 10/34
— 11/3
— 13/25
Steineberg..... 11/3
— 11/47
Steinefrenz..... 10/39
Steinegg 16/25
Steineich..... 5/79
Steinekirch..... 13/170
Steinen 10/39
— 16/14
— (Ostpr.)..... 1/32
Steinenberg 15/36
Steinenbronn 15/8
Steinenkirch..... 15/16
Steinenstadt..... 16/15
Steinerkirchen an der Traun *30/17*, 30/17
Steinerlen..... 5/42
Steineroth..... 11/3
Steinersdorf..... 5/13
Steinershöfen..... 1/26
Steinfeld..... 6/16
— 7/16
— 7/19
— 8/39
— 8/48
— 13/88
— 13/110
— 13/159
— 17/16
— 20/12
— 22/8
—//Herren 20/14
—, Markt 32/7
—//Raben..... 20/14
Steinfelde 1/32
—//Groß..... 1/39
— (Nieder Lausitz) 3/38
Steinfischbach 10/40
Steinflur 1/28
Steinförde..... 20/15
Steinfort//Fräulein 20/13
—//Rütinger..... 20/13
—//Testorfer..... 20/13
Steinforth..... 4/38
— 4/39
Steinfurt..... 4/30
— 16/34
— 19/17
— 31/5
— O. S..... 5/50
Steinfurth..... 19/14
Steingaden 13/23
Steingebronn 15/25
Steingraben 31/5
Steingriff..... 13/24
Steingrimma..... 6/39
Steingrub 36/27
Steingruben 13/98
Steingrün 36/25
— 36/31
Steingrund 5/11
— 5/21
Steinhagen 4/8
— 9/21
— 20/7
— (Ostpr.)..... 1/21
Steinhalde..... 1/19
Steinhart..... 13/120
Steinhaus 5/51
— 10/10
— *30/17*, 30/17
Steinhausen 9/20
— 15/7
— an der Rottum 15/7
Steinheid..... 17/22
Steinheide..... 1/21
Steinheidel 14/48
Steinheim 13/171
— 13/181
— 13/184
— 19/15
— am Albuch... 15/18
Steinheim am Main, Stadt..... 19/19
— an der Murr.. 15/23
—, Stadt..... 9/23
Steinheuterode.... 6/46
Steinhilben..... 12/2
Steinhöfel..... 3/6
— 3/31
— 4/36
—-Nöblin 4/15
Steinhöring..... 13/9
Steinhof 1/39
— 36/29
Steinhorst..... 7/9
— 8/32
Steinhude, Flecken 26/2
Steinhübel 5/56
Steinhufen 5/42
Steinigtwolmsdorf. 14/19
Steiningen..... 11/47
Steiningloh..... 13/37
Steinitz..... 3/25
— 5/35
— 6/11
Steinkendorf..... 1/34
Steinkirch..... 1/26
—//Mittel 5/38
—//Nieder..... 5/38
—//Ober 5/38
Steinkirche..... 5/19
Steinkirchen..... 5/31
— 8/43
— 13/10
— 13/21
— 13/22
— 13/43
— 15/17
Steinkunzendorf .. 5/17
Steinlah..... 8/18
Steinling..... 13/72
Steinlohe..... 13/78
Steinmark..... 4/35
— 13/160
Steinmauern..... 16/26
Steinmehlen..... 11/49
Steinmetz..... 36/47
Steinort..... 1/12
— 1/18
— 4/29
—//Groß..... 37/17
Steinperf..... 10/28
Steinpleis 14/49
Steinriegel..... 31/9
Steinrück 5/79
Steins 14/47
Steinsberg..... 10/37
— 13/67
Steinsdorf..... 3/28
— 5/32
— 5/56
— 6/37
— 13/68
— 13/110
— 14/47
— 17/13
— 17/19
Steinsee..... 6/45
— (Ostpr.)..... 1/24
Steinseifersdorf ... 5/17
Steinseiffen..... 5/34
Steinsfeld 13/135
— 13/153
Steinsfurt 16/33
Steinspring, Forst, Gtsbez..... 4/36
Steinstraß..... 11/59
Steintal..... 1/33
— 1/35
— (Niederschles.) 5/22
Steinthaleben..... 17/21
Steintoch 3/31
Steinum//Groß.... 21/5
Steinwald 4/30
Steinwalde 1/18
— 1/33
Steinwand..... 10/10
Steinwasser..... 36/7
Steinwedel 8/28
Steinwehr..... 4/9
Steinweiler 13/90
Steinwenden..... 13/91
Steinwiesen, Markt *13/125*, 13/125
Steinwitz..... 5/8
Steireggen..... 1/28
Steißlingen..... 16/5
Steknitz 36/38
Stelingen..... 8/8
Stellau 7/19
Stellberg..... 10/10
Stelle 8/4
— 8/33
—-Wittenwurth.. 7/11
Stellenfelde// Hintzendorf- 8/44
Stellichte 8/31
Stellshagen 20/13
Stellwagen 1/20
Stelzen 17/16
— 17/20
Stelzenberg 13/91
Stelzendorf 17/15
Stelzengrün 36/28
Stemel..... 9/43
Stemmas 13/142
Stemmen 8/7
— 8/42
— 8/44
— 25/2
— 26/1
Stemmer 9/25
Stemmern 6/17
Stemnitz 4/29
Stempeda..... 6/36
Stemshorn 8/3
Stemwarde..... 7/19
Stendal, Stadt ... 6/6
Stendell 3/6
Stenden 11/28
Stendenbach 9/50
Stenderup, Kirchspiel Gelting ... 7/8
—, Kirchspiel Sieverstedt .. 7/8
Stendorf..... 8/41
Stenern..... 9/9
Stenken 1/7
Stenkienen..... 1/31
Stenn 14/49
Stennewitz..... 3/30
Stennschütz..... 14/37
Stennweiler 27/4
Stentrop..... 9/52
Stentsch 3/41
Stenz *14/24*
Stenzeln 1/33
Stenzengreith 31/17
Stenzig 3/40
Stepanitz 13/39
Stepen 4/38
Stepenitz 3/12
— 4/6
—, Forst, Gtsbez. 4/6
Stepfershausen ... 17/17
Stephansdorf..... 5/14
— 5/56
Stephanshain..... 5/18
Stephanshart..... 29/4
Stephanshausen... 10/35
Stephanskirchen .. 13/19
— 13/22
Stephansposching . 13/43
Steppach 13/28
— 13/123
— 13/170
Stepperg..... 13/183
Steppon-Rödßen... *1/25a*, 1/23
Sterbfritz 10/21
Sterbur..... 8/59
Sterglegg 31/3
Sterkelshausen ... 10/20
Sterkowitz 36/38
Sterley 7/9
Stern..... 36/21
Sternberg 1/6
—, Forst, Gtsbez. 1/7
— i. Grabfeld ... 13/158
— Nm., Stadt .. 3/35
—, Stadt 20/17
—, Stadt 36/54
Sternblick 5/22
Sterndorf 36/15
Sternebeck..... 3/10
Sterneberg//Groß . 8/43
Sterneck..... 15/13
Sternenfels..... 15/35
Sternhagen 3/13
Sternin..... 4/25
Sternsee 1/38
Sterpersdorf..... 13/123
Sterup 7/8
Sterzendorf 5/13
Sterzhausen..... 10/18
Stettbach..... 13/166
Stettberg 13/135
Stetteldorf am Wagram, Markt 29/12
Stetten 13/92
— 13/120
— 13/128
— 13/155
— 13/182
— 15/7
— 15/33
— 16/2
— 16/6
— 16/8
— 17/17
— 29/12
— am Heuchelberg..... 15/19
— am kalten Markt 16/5
— auf den Fildern 15/12
— b. Haigerloch . 12/1
— b. Hechingen . 12/1
— im Remstal .. 15/36
— ob Lontal ... 15/18
— ob Rottweil .. 15/30
— unter Holstein 12/1
Stettenbach..... 1/34
Stettenbruch 1/11
Stettenhofen 13/170
Stetternich..... 11/59
Stettfeld..... 13/153
— 16/22
Stettin 36/55
—, Stadt *4/3*, 4/3
Steubeln..... 6/28
Steubendorf..... 5/54
Steuberwitz 5/54
Steudelwitz 5/22
Steuden 6/32
Steudnitz..... 5/32
— 17/23

Nummern der Reichsgaue, Länder und preußischen Provinzen (halbfette Ziffern): **1** Ostpreußen, **2** Berlin, **3** Mark Brandenburg, **8** Hannover, **9** Westfalen, **10** Hessen-Nassau, **11** Rheinprovinz, **12** Hohenzollerische Lande, **13** Bayern, **14** Land Sachsen, **23** Bremen, **24** Anhalt, **25** Lippe, **26** Schaumburg-Lippe, **27** Saarland, **28** Wien, **29** Niederdonau, **30** Oberdonau,

Steudten 14/38
Steuerberg 32/4
Steurowitz//Groß . 29/19
Steutz 24/8
Stevenhagen 4/12
Stewnitz 4/35
Steyerberg, Flecken 8/9
Steyersberg 29/18
Steyr, Stadt 30/2
Steyregg, Stadt .. 30/10
Stibbe 4/33
Stich 36/35
Stickhausen 8/57
Stiddien 21/7
Stiebendorf 5/57
Stiebenreith 36/40
Stiebitz 14/19
Stiebnig 36/56
Stiebnitz//Groß ... 36/46
—//Klein 36/46
Stiebritz 17/23
Stiebrowitz 36/55
Stiebsdorf 3/32
Stiedra 36/33
Stiefenhofen 13/187
Stiefern 29/13
Stiege, Flecken ... 21/2
Stiegesdorf 30/7
Stieglitz 4/37
Stieldorf 11/43
Stiepanow 36/4
Stiepelse 8/34
Stierbaum 13/38
Stierberg 13/133
— 29/27
Stierhöfstetten ... 13/136
Stierow 20/10
Stierstadt 10/33
Stieten 20/17
—//Groß 20/17
Stift//Ardagger- .. 29/4
—//Zwettl 29/27
Stikelkamperfehn . 8/57
Stikowitz 36/52
Stillenort 5/79
Stillersfeld 5/69
Stillfried, Markt *29/8*, 29/8
Stillheide 1/17
Stillnau 13/171
Stilzendorf 13/135
Stimbern 1/26
Stimmersdorf 36/20
Stimpfach 15/10
Stinatz, Markt ... 31/5
Stinkenbrunn 29/7
Stinstedt 8/40
— 8/45
Stipokl 36/41
Stipsdorf 7/17
Stipshausen 11/45
Stirn 13/141
— 36/28
Stirnen 1/26
Stirpe 9/47
—-Ölingen 8/54
Stiwoll 31/6
Stixe 8/34
Stixendorf 29/13
Stixneusiedl 29/6
Stobbendorf 37/18
Stobdrup 7/8
Stoben 4/17
Stoberau 5/6
—, Anteil Kr. Brieg, Forst, Gtsbez. 5/6
Stoberbrück 5/60
Stobern 1/19
— 1/26
Stobersreuth 13/124
Stobertal 5/53
— (Kr. Oppeln). 5/58
Stobingen 1/13
— 1/20
— 1/24
Stoboi 37/17
Stobra 17/24
Stockach 15/32
—, Stadt 16/5
Stockau 36/26
— 36/40
Stockburg 16/7
Stockelsdorf 7/7
Stockem 11/43
— 11/46
Stockenboi 32/8
Stockenhausen ... 15/6
Stockensau 13/5
Stockerau, Stadt .. 29/12
Stockhausen 1/38
— 8/17
— 10/41
— 14/34
— 17/12
— 17/21
— 19/15
— 19/17
—-Illfurth 10/34
Stockheim 1/2
— 11/55
— 13/125
— 13/161
— 13/182
— 14/33
— 15/19
— 19/10
— 19/13
Stocking 31/9
Stocklarn 9/51
Stocksdorf 8/3
Stocksee 7/17
Stockstadt a. Main 13/147
— a. Rh. 19/16
Stockteich 5/42
Stockum 9/11
— 9/43
— 9/51
— 9/52
— 10/34
Stöben 17/23
— 36/3
Stöblau 5/57
Stöbnig 14/38
Stöbnitz *6/34*
Stöbritz 3/25
Stöckach 13/118
— 13/154
Stöckels 10/10
Stöckelsberg 13/58
Stöcken 8/31
— 8/32
— 8/36
Stöckendrebber .. 8/8
Stöckey 6/45
Stöckheim 6/15
— 8/16
—//Groß 21/7
—//Klein- 21/3
Stöckigt 14/47
—//Groß 5/40
Stöckow 4/25
Stöckse 8/9
Stöckte 8/33
Stödten 6/29
Stödtlen 15/4
Stöffin 3/14
Stögenwald 30/9
Stögersbach 29/27
Stögersdorf 31/16
Stöhna 14/36
Stölln 3/17
Stöllnitz 20/14
Stölpchen 14/23
Stöntzsch 14/33
Stöppach 13/112
Stördorf 7/18
Störkathen 7/18
Störmede 9/47
Störmthal 14/36
Störnstein 13/60
Störpke 6/15
Störtewerkerkoog . 7/21
Störy 8/20
Störzelbach 13/141
Stößen, Stadt 6/39
Stössing 29/21
Stößwitz 6/33
Stötten 15/16
— a. Auerberg .. 13/180
Stöttera 29/7
Stötterlingen 6/18
Stöttwang 13/176
Stoetze 8/36
Stöven *4/13a*
Stöwen 4/34
— 4/37
Stoffen 13/16
Stoffenried 13/178
Stohentin 4/30
Stohl//Groß 36/53
—//Klein 36/53
Stoitzen 29/24
Stojentin 4/30
Stolberg (Harz), Stadt 6/36
— Nm. 3/30
—, Rhl., Stadt .. 11/54
Stolk 7/16
Stoll//Nieder- 19/17
Stollberg, Stadt *14/9*, 14/9
Stollen 1/8
Stollendorf 1/32
Stollenwasser 5/79
Stollhof 29/25
Stollhofen 16/23
— 29/21
Stollnried 13/70
Stollsdorf 14/38
Stolp, Stadt 4/20
Stolpe 3/9
— 4/17
— 7/14
— 20/11
— a./Oder 3/6
Stolpen, Stadt 14/27
Stolpmünde 4/30
Stoltebüll 7/8
Stoltenberg 7/14
Stoltenhagen 4/11
Stolz 5/7
Stolzalpe .. *31/13*, 31/13
Stolzenau 5/8
—, Flecken 8/9
— (Ostpr.) 1/19
Stolzenbach 10/9
Stolzenberg 1/5
— 3/30
— 4/25
— 5/38
— 17/13
Stolzenburg 4/16
— *4/13a*, 4/16
—, Forst, Gtsbez. .. *4/13a*, 4/16
Stolzenfeld 1/2
Stolzenfelde 3/29
— 4/32
Stolzenfelde 4/39
Stolzenfels// Kapellen- 11/5
Stolzenhagen 3/6
— 3/9
Stolzenhagen *4/13a*
Stolzenhagen 4/15
Stolzenhain 6/30
— 6/37
— 6/39
— 36/39
Stolzenhan 36/14
Stolzhagen 1/6
Stolzhausen 10/19
Stolzmütz 5/54
Stommeln 11/40
Stonischken . *1/25a*, 1/23
Stonsdorf 5/34
Stoob 29/20
Stopfenheim 13/141
Stopfenreuth, Markt 29/8
Storbeck 3/14
— 6/13
Storcha 14/19
Storchfelde 1/24
Storchsdorf 17/18
Stork 10/10
Storkau 6/16
— 6/39
— 24/7
Storkow 3/16
— 3/40
— *4/13a*, 4/9
— 4/15
— 4/38
—//Alt 4/15
—, Stadt 3/7
Stormbruch 10/6
Stormstorf 20/12
Storndorf 19/6
Stornfels 19/10
Storzendorf 36/54
Storzingen 12/2
Stosnau 1/29
Stoßdorf 3/32
Stotel 8/45
Stotternheim 17/24
Stotzard 13/5
Stotzheim 11/39
Stotzing 29/7
Stove 8/33
— 20/13
— 20/17
—//Groß 20/12
—//Klein 20/12
Straach 6/40
Straas 13/129
Straberg 11/29
Strachau b. Nimptsch ... 5/19
—-Vergünne 8/34
Strachel 36/8
Strachmin 4/24
Strachowitz 36/40
Strackholt 8/56
Stradam//Neu 5/9
—//Nieder 5/9
—//Ober 5/9
Stradaunen 1/34
Stradem 37/31
Straden 31/15
— 36/3
Stradow 3/25
— 3/39
Straduhn 4/37
Straelen, Stadt ... 11/28
Stragna 1/25
Straguth 24/8
Strahlenberg 4/33
Strahlfeld 13/69
Strahlheim 5/79
Strahlungen 13/156
Strahn 36/14
Strahof 36/41
Stralendorf 20/11
— 20/14
Strallegg 31/17
Stralsbach 13/156
Stralsund, Stadt .. 4/4
Stramberg, Stadt . 36/52
Stramehl 4/27
Strande 7/5
Strandorf 5/59
Strang 8/53
— 10/9
Straning 29/11
Strans 5/27
Stranz 4/33
Stranzendorf 29/10
Strasburg (Uckermark), Stadt ... 3/13
— (Westpr.) 37/32
Straschin-Prangschin 37/15
Straschnitz 36/15
Strasen 20/15
Straß 11/55
— 13/17
— 13/183
— 13/184
— 34/8
— im Attergau .. 30/16
— im Straßertale, Markt 29/13
—, Markt 31/9
Straßberg 6/36
— 12/2
— 13/186
— 14/47
Straßbessenbach .. 13/147
Straßburg (Oder) . 3/27
— in Kärnten, Stadt 32/6
Straßdorf 13/130
— 15/15
Strassen 20/9
Straßen 30/5
— 32/5
Straßendorf 5/49
Straßengel// Judendorf- 31/6
Straßfeld 11/39
Straßfurt 4/35
Straßgiech 13/110
Straßgräbchen 14/24
Straßhof 29/8
— 29/18
Straßkirchen 13/63
— 13/71
Straßlach 13/30
Straßwalchen, Markt 33/4
Stratschen 36/8
Straube 3/27
Straubendorf 1/3
Straubing, Stadt .. 13/35
Straubitz, Forst .. 3/33
Strauch 11/61
— 14/23
Strauchhütte 37/15
Straudorf 29/8
Straupitz 3/33
— 5/32
— 5/34
— 36/38
Strausberg, Stadt . 3/10
Straußberg 17/21

4 Pommern, 5 = 5 A (1—43) Niederschlesien und 5 B (44—79) Oberschlesien, 6 Prov. Sachsen, 7 Schleswig-Holstein, 15 Württemberg, 16 Baden, 17 Thüringen, 18 Hamburg, 19 Hessen, 20 Mecklenburg, 21 Braunschweig, 22 Oldenburg, 31 Steiermark, 32 Kärnten, 33 Salzburg, 34 Tirol, 35 Vorarlberg, 36 Sudetenland, 37 Danzig-Westpreußen, 38 Wartheland.

Straußdörfel 5/8
Straußdorf 3/39
— 13/9
Straußfurt 6/50
Straußnitz 36/5
Strebelow 4/13
Strebendorf 19/6
Strebersdorf 29/20
Streckenbach 5/36
Streckenthin 4/24
Streckentin 4/23
Streckenwald 36/3
Streckewalde 14/8
Streckfuß 37/17
Streesow 3/18
Streetz 8/30
— 24/8
Strega 3/28
Streganz 3/7
Stregda 17/12
Strehla, Stadt 14/37
Strehlen 3/18
—, Stadt 5/19
Strehlitz 5/13
— 5/15
— 5/18
—//Groß, Stadt .. 5/50
—//Klein 5/57
Streichen 15/6
Streichwitz 3/28
Streidelsdorf 5/29
Streifing 29/16
Streit 5/18
— 13/164
Streitau 13/129
Streitberg 10/11
— 13/114
Streitdorf 29/12
Streithausen 10/34
Streitheim 13/170
Streitholz 6/46
Streitkirch 5/59
Streitwald 14/33
Streitwalde 3/35
Streitz 4/24
Streitzig 4/38
Strelau 5/50
Strelitz 36/35
Strellentin 4/26
Strellin//Groß 4/30
—//Klein 4/30
Strelln 6/38
Strelowhagen 4/12
Strem 31/5
Stremehnen//Alt *1/25a*, 1/23
Stremlau 4/39
Stremmen 3/7
Stremplowitz 36/55
Strengberg, Markt. 29/4
Strengeln//Groß .. 1/18
—//Klein 1/18
Strengen 34/6
Strenz 20/7
Strenznaundorf ... 6/32
Stresau 36/14
Stresendorf 20/9
Stresow 4/6
— 4/9
— 4/30
— 6/10
— 6/13
Stressenhausen ... 17/16
Stretzin 4/39
Streuben 14/35
Streudorf 13/120
— (Ostpr.) 1/24
Streufdorf 17/16
Streuhöfen 1/26
Streulage 1/20
Streumen 14/23
Streusiedel 1/24
Striche 3/36
— Hauland 3/36
Strickershagen ... 4/30
Strickherdicke ... 9/52
Strickscheid 11/49
Striegau, Stadt ... 5/18
Striege 5/19
Striegelmühle 5/5
Striegendorf 5/51
Striegnitz 14/26
Strien 5/22
Striesa 6/37
— 14/37
Striesdorf 20/7
Striese 5/20
— 5/22
Striesenow 20/7
Striesow 3/26
Strießen 14/23
Strigengrund 1/24
Striggow 20/7
Strimitz 36/7
Strinum 24/8
Strinzmargarethä . 10/38
Strinztrinitatis 10/38
Stripfing 29/8
Strippau 37/15
Strippow 4/24
Strisowitz 36/3
Strittmatt 16/4
Strizowitz 36/8
Strobehnen 1/9
Strobenried 13/24
Strobl 33/4
Strobnitz//Lang... 30/7
—, Markt 30/7
Strocken 14/37
Strodau 30/7
Strodehne 3/17
Strodthagen 8/16
Ströbeck 6/18
Ströbel 5/5
Ströbitz 3/26
Ströhen 8/3
—//Preußisch ... 9/24
Ströhlen 1/19
Strömkendorf// Groß 20/17
—//Klein 20/17
Ströpken 1/17
Strössendorf 13/128
Ströße witz 17/13
Stroheich 11/47
Stroheim 30/6
Strohkirchen 20/8
— 20/13
Strohn 11/47
Strohsdorf 4/13
Strojetitz 36/37
Strokele 36/57
Stroit 21/4
Strom 23/2
Stromberg 9/8
— 10/39
—, Stadt 11/7
Stromkowitz 36/13
Stronegg 29/16
Stronn 5/15
Stronsdorf, Markt. 29/16
Stroppau 1/17
Stroppen, Stadt .. 5/20
Stroppendorf 5/79
Strothe 8/36
— 10/6
Strotzbüsch 11/47
Struben 1/35
Strubensee 3/14
Struckum 7/10
Strübbel 7/11
Strücken//Saarbeck- 8/5
Strümp 11/30
Strümpfelbach ... 15/5
— 15/36
Strümpfelbrunn .. 16/32
Strüth 10/36
— 13/165
Strukdorf 7/17
Strullendorf 13/110
Strunz//Neu 5/30
Struppen 14/27
Strupschein 36/47
Struse//Nieder 5/5
—//Ober 5/5
Strussow 4/22
Struth 6/48
— 17/13
—-Helmershof... 10/13
Struthütten 9/50
Struvenhütten ... 7/17
Struveshof 3/15
Struwendorf 5/56
Struxdorf 7/16
Strzebowitz, Markt 36/56
Stuba 37/18
Stubben 7/9
— 7/17
— 8/45
Stubbendorf 7/19
— 20/10
— 20/12
Stuben 5/22
— 30/9
— 31/14
Stubenbach 13/39
Stubenberg 13/64
— 31/7
Stubendorf 5/50
— 36/48
Stubenseifen 36/50
Stubersheim 15/34
Stublang 13/139
Stuchow 4/6
Stuck 20/9
Stucken 1/20
Stuckenborstel ... 8/42
Studenzen 31/4
Studinke 36/47
Stübach 13/131
Stübig 13/110
Stüblau 37/15
Stücht 13/114
Stück//Barner 20/14
—//Kirch 20/14
Stücken 3/19
Stüde 8/32
Stüdenitz 3/12
Stüdnitz 4/22
—//Alt 4/34
—//Neu 4/32
Stühlingen 16/8
Stühren 8/4
Stülow 20/12
Stülpe 3/8
Stünzel 9/53
Stünzhain 17/10
Stuer 20/16
—//Neu 20/16
Stürlack//Groß ... 1/33
—//Klein 1/33
Stürza 14/27
Stürzelbach 11/3
Stütensen 8/36
Stüter//Bredenscheid- 9/45
—//Ober 9/45
Stützenhofen 29/16
Stützerbach 6/49
— 17/11
Stützkow 3/6
Stuhlfelden 33/6
Stuhlseiffen 5/11
Stuhm, Stadt 37/33
Stukenbrock 9/26
Stullichen 1/18
Stulln 13/57
Stumbragirren *1/25a*, 1/28
Stumm 34/8
Stummerberg 34/8
Stumpertenrod ... 19/6
Stumpfenbach 13/5
Stumsdorf 6/27
Stupbach 11/49
Stupferich 16/24
Stupna 36/13
Stuppach 15/24
Sturmen 1/26
Sturmhübel 1/38
Stutbruch 1/26
Stuthof 20/12
Stutten 1/25
Stuttgardt 3/35
Stuttgart, Stadt der Auslandsdeutschen 15/2
Stutthof 37/18
Stutzhaus 17/14
Stuvenborn 7/17
Suben 30/14
Subzin 20/7
Succase 37/17
Suchenthal 30/7
Suchey 36/3
— 36/19
Sucholasetz 36/55
Suchsdorf 7/15
Suckau 5/30
— 5/43
Suckow 3/12
— 4/17
— 4/29
— 20/7
— 20/11
— a. d. Plöne ... 4/13
—//See 4/29
Suckschin 37/15
Suckwitz 20/7
Sudauen 1/27
Suddendorf 8/49
Suddersdorf 13/109
Sudeck 10/6
Sudeiken 1/19
Sudendorf 8/53
Sudenfeld 8/53
Suderbruch 8/31
Suderburg 8/36
Suderode 6/18
—, Bad 6/14
Sudershausen 8/22
Suderwick 9/9
Suderwittingen ... 8/32
Sudheim 8/22
Sudnicken 1/12
Sudwalde 8/3
Sudweyhe 8/4
Süchteln, Stadt .. 11/30
Sückau 8/34
Süddinker 9/52
Südensee 7/8
Süderau 7/18
Süderbrarup 7/16
Süderdeich 7/11
Süderende 7/21
Süderfahrenstedt.. 7/16
Südergellersen 8/34
Süderhackstedt ... 7/8
Süderhastedt 7/20
Süderheistedt 7/11
Süderhöft 7/10
Süderholm 7/11
Süderlügum 7/21
Süder Marsch 7/10
Süderneuland I ... 8/58
— II 8/58
Süderpolder *8/58*
Süderrade 7/20
Süderschmedeby .. 7/8
Süderstapel 7/16
Süderwalsede 8/42
Süderwisch 7/20
Süderwöhrden 7/20
Südfelde 9/25
Südgeorgsfehn 8/57
Südgeorgsfehnermoor, Gtsbez. .. 8/57
Südhemmern 9/25
Südhorsten 26/1
Südkamen 9/52
Südkampen 8/31
Südkirchen 9/11
Südlengern 9/22
Südlingen 11/50
Südlohn, Wiegbold 9/7
Südmerzen 8/48
Südmoor, Gtsbez.. 8/59
Südwinsen 8/29
Süggerath 11/58
Sühlen 7/19
Sührkow//Alt 20/10
—//Neu 20/10
Sükow 3/18
Sülbeck 8/16
— 26/1
Sülfeld 7/17
— 8/32
Sülldorf 6/17
Sülm 11/46
Sülsdorf//Schlag-.. 20/13
—//Schönberg- .. 20/13
Sülstorf 20/14
Sülte 20/14
Sülten 20/10
— 20/17
Sülzbach 15/19
Sülzdorf 17/16
Sülze 8/29
—, Bad, Stadt .. 20/12
Sülzen//Hohen-... 19/20
Sülzenbrücken ... 17/11
Sülzfeld 13/112
— 17/17
Sülzhayn 6/45
Sümmern 9/46
Sünching 13/67
Sünderup 7/8
Sünna *17/12*, 17/12
Sünninghausen ... 9/8
Sünsbeck//Holte-.. 8/53
Süntel//Klein 8/10
Sünzhausen 13/11
— 13/21
Süplingen 6/9
Süpplingen 21/5
Süpplingenburg .. 21/5
Süptitz 6/38
Sürchen//Groß ... 5/22
—//Klein 5/22

Sürding//Groß 5/5
—//Klein 5/5
Sürßen 14/27
Süsel 7/7
Süß 10/20
— 13/37
Süßen 15/16
Süssenbach 5/40
— 13/69
Süßenbach 29/9
Süssenberg 1/6
Süßenborn 17/24
Süßenrode 5/58
Süssenthal 1/31
Süßkofen 13/55
Süßwinkel 5/15
Süstedt 8/4
—//Groß 8/36
—//Klein 8/36
Süsterseel 11/58
Süttorf 8/34
— 8/36
Suffersheim 13/141
Sugenheim 13/136
Suggental 16/10
Sugnienen 1/3
Suhl, Forst, Gtsbez. 6/49
—, Stadt 6/49
Suhlendorf 8/36
Sukdull 31/9
Sukorad 36/8
Sukow 20/14
— a./Ihna 4/15
— -Marienhof 20/10
Sukowshof, Remonteamt, Gtsbez. 4/23
Sulau//Hammer- .. 5/12
—//Neudorf- 5/12
—, Stadt 5/12
Sulding 13/10
Suleiken 1/29
Sulimmen 1/32
— 1/33
Sulingen, Stadt ... 8/3
Sulkau 5/10
Sulmingen 15/7
Sulotitz 36/15
Sulowitz 36/15
Sulz 13/135
— 15/9
— 16/13
— 31/3
— 31/17
— 35/3
— am Neckar, Stadt 15/20
— im Burgenland 31/5
Sulza 17/23
—, Bad, Stadt .. 17/24
Sulzach 13/113
Sulzau 15/20
Sulzbach 10/31
— 10/37
— 11/45
— 13/5
— 13/21
— 13/154
— 16/24
— 16/26
— 16/31
— 16/32
— 17/24
— 27/5
— 31/4
— a. Inn 13/63
— am Kocher .. 15/5
Sulzbach a. Main .. 13/164
— a. d. Donau ... 13/67
— an der Murr .. 15/5
—//Herren- 11/4
— -Rosenberg, Stadt 13/72
Sulzberg 13/177
— 35/2
Sulzbürg, Markt .. 13/58
Sulzburg 16/15
Sulzdorf 13/112
— 13/165
— 13/172
— 15/17
— a.d.Lederhecke 13/158
— b. Stadtlauringen 13/154
Sulzemoos 13/8
Sulzfeld 13/158
— 16/33
— a. Main 13/157
Sulzheim 13/151
— 19/7
Sulzhof 31/3
Sulzkirchen 13/38
Sulzriegel 31/14
Sulzschneid 13/180
Sulztal 31/9
Sulzthal, Markt .. 13/152
Sumatra 3/35
Sumetendorf 31/5
Summau 1/21
Sumpf 1/10
Sumpfohren 16/2
Sumte 8/34
Sundern 9/22
— 9/24
— 9/43
Sundhausen 6/36
— 6/47
— *17/14*, 17/14
Sundremda 17/18
Sunkeln 1/18
Sunstedt 21/5
Sunthausen 16/2
Sunzendorf 13/72
Suppingen 15/34
Surberg 13/27
Surbrot 11/60
Surheim 13/17
Surmau 1/39
Surminnen 1/18
Suroide 8/35
Surren 1/32
Surwold 8/47
Susannenthal 37/31
Suschitz 36/51
Suschow 3/25
Susigke 6/7
Sußnick 1/11
Sussum//Basum- .. 8/48
Sustrum 8/47
Suterode 8/22
Suttenbrunn 29/10
Suttom 36/15
Suttorf 8/8
— 8/51
Suttrop 9/47
Suttrup 8/48
— 8/50
Suurhusen 8/58
Suwalken s. Sudauen 1/27
Suwehnen 1/23
Swainen 1/24
Swantow 4/14
Swarenitz siehe Schwarzenitz ... 36/8
Swetla 36/16
Swina 13/39
— 36/35
Swinemünde, Stadt 4/17
Switschin 36/13
Swojetin 36/38
Sydow 4/29
— 6/11
Sydowsaue *4/9*
Sydowswiese 3/31
Syhra 14/33
Syke, Stadt 8/4
Sylbach 13/153
Sylda 6/31
Syndau 1/12
Syrau 3/38
— 14/47
Syrin 5/59
Syringe 4/32
Szagaten 1/23
Szagmanten . *1/25a*, 1/28
Szameitkehmen *1/25a*, 1/23
Szillutten ... *1/25a*, 1/28
Szimken 1/25
Szugken *1/25a*, 1/28

T

Taabern 1/8
Taaken 8/42
Taarstedt 7/16
Tabarz (Thür. Wald) 17/14
Taben-Rodt 11/50
Taberbrück 1/37
Taberbrücker Heide, Forst, Gtsbez. .. 1/37
Taberlack 1/18
Taberwiese 1/11
Tabing 13/27
Tabor 36/55
Tacha 36/8
Tachau, Stadt 36/40
Tachauer Dreihacken 36/34
— Schmelzthal .. 36/34
Tachbach 17/16
Tacherting 13/27
Taching 13/17
Tacken 3/18
Tackesdorf 7/15
Tadden 4/26
Tadelwitz 5/7
Tadten 29/6
Täbingen 15/6
Täferrot 15/15
Täfertingen 13/170
Tännesberg 13/77
Tätendorf-Eppensen 8/36
Tafelbude 1/37
Taferl, Markt// Maria 29/15
Tafertshofen 13/175
Tafertsweiler 12/2
Tagewerben 6/39
Tagmersheim 13/172
Taiding 13/43
Tailfingen 15/8
—, Stadt 15/6
Taimering 13/67
Tainach 32/9
Tairnbach 16/30
Taisersdorf 16/6
Taiskirchen im Innkreis 30/12
Taiting 13/12
Tajax//Groß 29/26
Takern I 31/17
— II 31/17
Talau 1/32
Talbendorf 5/41
Taldorf 15/28
Talfriede 1/19
Talge 8/48
— -Wilsten 8/50
Talhausen 1/39
Talheim 1/18
— 15/19
— 15/32
— 15/33
— 16/3
— (Niederschles.) 5/8
Talhöfen 1/35
Talkau 7/9
Talken 1/33
— 1/34
Talle 25/2
Tallensen-Echtorf 26/1
Tallesbrunn 29/8
Talling 11/45
Talten 1/39
Taltitz 14/46
Talussen 1/34
Talwiesen 1/26
Tambach-Dietharz (Thür. Wald), Stadt 17/14
Tamm 15/23
Tammau 1/24
Tammendorf 3/27
— 5/32
Tamnitz 3/27
Tampadel 5/18
Tamsel 3/30
Tamsweg, Markt .. 33/5
Tandern 13/5
Tangeln 6/15
Tangen 4/22
Tangendorf 3/18
— 8/33
Tangerhütte, Stadt 6/16
Tangermünde, Stadt 6/16
Tangersdorf 3/16
Tangrim 20/12
Tangstedt 7/13
— 7/19
Tankenhagen 20/13
Tankow 4/36
Tann 10/14
—, Markt 13/64
—, Stadt 10/10
Tanna, Stadt 17/20
Tannau 15/14
— (Ostpr.) 1/29
Tannawa 36/26
Tannaweg 36/34
Tanndorf 14/35
— 36/46
Tanne 21/2
Tanneberg 3/32
— 14/26
— 14/38
Tanneck 1/26
Tannenberg 1/37
— 5/56
— 13/23
— 14/4
Tannenbergsthal .. 14/45
Tannenbruck 29/9
Tannenfelde 1/24
Tannengrund 5/37
Tannenhausen 8/56
Tannenheim 1/32
Tannenhöhe 1/20
Tannenhorst 1/21
Tannenkirch 16/15
Tannenmühl 1/19
Tannenschlucht ... 1/24
Tannenwalde 1/26
Tannfeld 13/126
Tannhausen 15/4
— 15/28
Tannheim 15/7
— 16/2
Tannhein 34/7
Tannowitz, Markt// Unter 29/19
Tannroda, Stadt .. 17/24
Tannsee 1/22
— 37/18
Tannwald 5/22
—, Stadt 36/12
Tantow *4/13a*, 4/9
Tanz 5/8
Tanzelsdorf 31/3
Tapfheim 13/171
Tapiau, Stadt 1/13
Taplacken 1/13
Tappenbeck 8/32
Tappendorf 7/15
Tarbek 7/17
Tarchwitz 5/7
Tarforst 11/51
Tarmitz 8/30
Tarmow 3/11
Tarmstedt 8/39
Tarnast 5/20
Tarnau 5/7
— 5/18
— 5/58
Tarnefitz 6/8
Tarnewitz 20/13
Tarnewitzerhagen 20/13
Tarnow 4/27
— 20/7
— 20/10
Tarnowitz 5/6
— 5/77
Tarnowke 4/35
Tarp 7/8
Tarpen 5/10
Tarrenz 34/2
Tarsdorf 30/3
Tarthun 6/17
Tarup 7/8
Tarwieden 1/23
Tarxdorf 5/22
Taschenberg 5/6
— 5/7
Taschendorf 13/136
— 36/52
Taschlowitz 36/26
Taschow 36/15
Taschwitz 36/33
Tasdorf *7/14*
Tassau 5/8
Tastrup 7/8
Tastungen 6/51
Tatarren 1/17
Tatern 8/36
Tatina 36/38
Tating 7/6
Tatow 20/17
Tatschow 20/7
Tattamischken 1/23
Tattendorf 29/5
Tattenhausen 13/4
Tattenitz 36/47
Tatzken 1/32
Tatzmannsdorf, Bad 31/14

4 Pommern, 5 = 5 A (1—43) Niederschlesien und 5 B (44—79) Oberschlesien, 6 Prov. Sachsen, 7 Schleswig-Holstein, 15 Württemberg, 16 Baden, 17 Thüringen, 18 Hamburg, 19 Hessen, 20 Mecklenburg, 21 Braunschweig, 22 Oldenburg, 31 Steiermark, 32 Kärnten, 33 Salzburg, 34 Tirol, 35 Vorarlberg, 36 Sudetenland, 37 Danzig-Westpreußen, 38 Wartheland.

Taubach 17/24
Taubenbach 13/64
— 17/19
Taubendorf 1/35
— 3/28
Taubenheim 14/26
— a. d. Spree ... 14/25
Taubenpreskeln ... 17/13
Tauberbischofsheim, Stadt 16/34
Tauberfeld 13/115
Tauberrettersheim. 13/165
Tauberscheckenbach 13/135
Tauberwitz 36/15
Tauberzell 13/135
Taubitz 29/13
Taubnitz 36/48
Taucha 6/39
—, Stadt 14/36
Tauche 3/7
Tauchel 3/38
Tauchen 31/14
Tauchendorf 32/4
Taucherin 36/15
Tauchlitz 6/41
Tauchritz 5/31
Tauentzien O. S... 5/58
Tauenzin 4/26
Tauer 3/26
— 5/30
—//Zimpel- 5/42
Tauern 1/19
— 1/28
Tauersche Forst, Gtsbez. 3/26
Tauersee 1/35
Tauerzig 3/35
Taufkirchen 13/19
— 13/20
— 13/45
— an der Pram.. 30/14
— an der Trattnach 30/6
— (Vils) 13/10
Taugwitz 6/39
Tauhardt 6/29
Tauka 31/4
Taulensee 1/37
Taupadel 17/10
— 17/23
Tauperlitz 13/124
Tauplitz 31/11
Taura 6/38
— 14/38
Tausa 17/20
Tauscha 14/23
— 14/38
Tauschwitz 17/19
Tausendblum 29/21
Tauten 1/23
Tautenburg 17/23
Tautendorf 14/34
— 17/23
— 29/13
— 31/5
Tautenhain 14/10
— 14/33
— 17/23
Tautewalde 14/19
Tautschken 1/35
Tawe 1/20
Tawellenbruch 1/20
—, Forst, Gtsbez. *1/7*, 1/7
—, Forst, Gtsbez. 1/20
Tawern 11/50
Taxa 13/8
Taxenbach, Markt 33/6
Taxöldern 13/59
Techelsberg... *32/4*, 32/4
Techendorf 32/7
Techentin 20/9
— 20/11
Techlipp 4/28
Techlowitz 36/35
Technitz 14/34
Technow 4/21
Techobusitz 36/15
Techwitz 6/41
Tecklenburg, Stadt 9/15
Teerwalde 1/31
Teesdorf 29/5
Teetz 3/12
Teetzleben//Groß.. 4/7
—//Klein 4/7
Tegau 17/20
Tegernau 16/14
Tegernbach 13/13
— 13/21
— 13/54
Tegernheim 13/67
Tegernsee 13/18
Tegkwitz 17/10
Teglingen 8/52
Tegnerskrug 1/26
Teich//Bock und.. 17/19
Teicha 6/35
Teichacker 1/19
Teichau 5/18
Teichdorf 3/38
— (Schlesien) ... 5/20
Teichel, Stadt 17/18
Teichenau 5/18
Teichgrund 5/57
Teichhausen 36/41
Teichhof 5/29
Teichhütte 21/4
Teichlinden 5/5
Teichlosen 8/30
Teichnitz 14/19
Teichrode(Ob.Laus.) 5/42
Teichröda 17/18
Teichstatt 36/22
Teichwalde 5/52
— (Mark) 3/27
— (Ostpr.) 1/29
Teichweiden 17/18
Teichwitz 17/13
Teichwolframsdorf 17/15
Teinach, Bad 15/9
Teinitzl 36/35
Teipl 31/3
Teisbach 13/44
Teisendorf 13/17
Teising 13/6
Teisnach 13/74
Teistimmen 1/38
Teistungen 6/51
Teldau 20/8
Telfes 34/3
Telfs, Markt 34/3
Telgte, Kirchspiel 9/12
—, Stadt 9/12
Tellerhäuser 14/48
Tellerhammer 17/16
Tellig 11/12
Tellin//Alt 4/7
—//Neu 4/7
Tellingstedt 7/11
Tellmer 8/34
Tellnitz 36/3
Tellow 20/7
Tellrode 1/22
Telschow 3/12
Tellschütz 14/36
Teltow, Stadt 3/15
Teltsch 36/33
Telz 3/15
Temmels 11/50
Temmen 3/16
Temmenhausen ... 15/34
Temnick 4/15
Tempel 3/35
— 4/8
Tempelberg 3/31
Tempelburg, Stadt 4/38
Tempelfeld 5/16
Tempelfelde 3/10
Tempelhof 5/58
— (Berlin) 2
Templin, Stadt ... 3/16
Tenetitz 36/14
Tengen 16/3
Tengern 9/24
Tengling 13/17
Teningen 16/10
Tenkitten 1/12
Tenknitten 1/9
Tennenbronn 16/7
Tennenlohe 13/116
Tennetal 1/23
Tennstedt, Bad, Stadt 6/47
Tensbüttel 7/20
Tensfeld 7/17
Tentschel 5/39
Tenzel//Nieder 36/15
—//Ober 36/15
Tepl, Stadt 36/41
—, Stift 36/41
Tepley 36/15
Teplingen 8/30
Teplitz-Schönau, Stadt 36/19
Tepperbuden//Alt 3/41
—//Neu 3/41
Terborg 8/57
Terfens 34/8
Tergast 8/57
Terkelstoft 7/8
Ternberg 30/15
Ternitz 29/18
Terpe 3/39
Terpen 1/8
Terpitz 14/33
— 14/37
Terpt 3/25
Terranova 37/17
Teschau 13/39
— 36/34
Teschen 5/78
—//Alt 1/10
—//Neu 1/10
Teschenau 5/48
Teschenbusch 4/21
Teschendorf 3/14
— 4/27
— 4/34
— 8/32
— 20/12
— 20/15
— 37/33
Teschenmoschel .. 13/98
Teschetitz 36/33
Teschnitz 36/38
Teschow 20/7
— 20/10
— 20/13
— 20/17
Teschwitz 36/29
Tespe 8/34
Tesperhude//Grünhof- *7/9*, 7/9
Tessenow 20/11
Tessin 4/6
— 4/24
Tessin 20/17
— bei Boizenburg (Elbe) 20/8
— b. Wittenburg 20/8
—//Groß 20/7
— (Sien)//Groß.. 20/17
—, Stadt 20/12
Teßwitz an der Wiese 29/26
Testorf 8/36
— 20/8
— 20/13
Testorfer Steinfort 20/13
Tetenbüll 7/6
Tetendorf 8/35
Tetenhusen 7/16
Teterow, Stadt 20/10
Tetschen, Stadt .. 36/20
Tetschendorf 36/15
Tettau 5/35
— 13/125
— 14/7
Tettenborn 6/45
Tettenhausen 13/17
Tettenwang 13/68
Tettenweis 13/48
Tettingen-Butzdorf 11/50
Tettnang, Stadt .. 15/14
Tettscheid 11/47
Tetz 11/59
Tetzlaffshagen 4/6
Teublitz, Markt... 13/41
Teuchatz 13/110
Teuchern, Stadt .. 6/39
Teuerting 13/49
Teufelsdorf 29/15
Teufelsmoor 8/41
Teufenbach 31/13
Teugn 13/49
Teunz 13/61
Teupitz, Stadt 3/15
Teuplitz 3/38
Teurow 3/15
Teuschnitz, Stadt . 13/125
Teusin 4/7
Teutendorf 20/12
Teutleben 17/14
— 17/24
Teutschmannsdorf 30/9
Teveren 11/58
Tewel 8/35
Tewellen 1/20
Tews Woos 20/9
Texeln 1/21
Texing 29/15
Teyendorf 8/36
Thaden 7/15
Thälendorf 17/18
Thänsdorf 4/9
Thaiden 10/10
Thailen 11/48
Thaining 13/16
Thal 8/6
— 13/184
— 31/6
— (Thüringen) .. 17/12
Thalau 10/10
—//Alt 1/17
—//Neu 1/17
Thalbach 1/3
Thalberg *6/30*, 6/30
— 13/79
Thalborn 17/24
Thalbürgel 17/23
Thaldorf 6/32
— 13/49
Thale, Stadt 6/14
Thalebra 17/21
Thaleischweiler ... 13/97
Thalexweiler 27/4
Thalfang 11/45
Thalfingen 13/184
Thalgau 33/4
Thalhausen 11/9
— 13/5
— 13/11
Thalheim 1/35
— 6/27
— 10/30
— 12/2
— 13/10
— 13/121
— 13/171
— 14/37
— 14/38
— 29/21
— 30/17
—, Stadt 14/9
Thalhofen 13/176
— 13/180
Thalingburen 7/20
Thalitter 10/8
Thalkirchdorf 13/187
Thalkleinich 11/12
Thallein 31/16
Thallichtenberg ... 11/4
Thallwitz 14/35
Thalmässing 13/122
Thalmannsfeld ... 13/141
Thalmassing 13/67
Thalschütz 6/33
Thalwenden 6/46
Thalwinkel 6/34
Thambach 13/19
Thammenhain 14/35
Thamsbrück, Stadt 6/47
Thandorf 20/13
Thangelstedt 17/24
Thanham 13/48
Thanhausen 13/73
Thanheim 12/1
— 13/37
Thann 13/38
— 13/59
— 13/68
— 13/112
— 13/117
—//Maria- 13/179
Thanndorf 5/11
— 13/45
Thannhausen 13/58
— 13/120
—, Markt 13/178
Thanning 13/30
Thanstein 13/59
Thanstetten 30/15
Thansüß 13/37
Tharandt, Stadt .. 14/21
Tharau 1/9
Tharden 1/37
Tharnau b. Grottkau 5/51
Thaua 29/27
Thauer 5/5
— 5/22
Thaur 34/3
Thaures 29/9
— 29/27
Thaya, Markt 29/24
Theben 29/6
Thedinghausen ... 21/3
Theene 8/56
Theenhausen 9/21
Theeren 3/29
Theerofen 4/37
Theerwisch 1/36
Theerwischwalde .. 1/36

Nummern der Reichsgaue, Länder und preußischen Provinzen (halbfette Ziffern): **1** Ostpreußen, **2** Berlin, **3** Mark Brandenburg, **8** Hannover, **9** Westfalen, **10** Hessen-Nassau, **11** Rheinprovinz, **12** Hohenzollerische Lande, **13** Bayern, **14** Land Sachsen, **23** Bremen, **24** Anhalt, **25** Lippe, **26** Schaumburg-Lippe, **27** Saarland, **28** Wien, **29** Niederdonau, **30** Oberdonau

Theeschütz 14/34
Theesen 9/19
Theeßen 6/10
Thegsten 1/6
Theilenhofen 13/120
Theilheim 13/166
— 13/167
Thein 36/29
— 36/40
—//Alt 36/15
Theinfeld 13/156
Theinheim 13/153
Theiningsen 9/51
Theisa *6/30*, 6/30
Theisau 13/128
Theisbergstegen .. 13/93
Theisenort 13/125
Theisewitz 14/20
Theiß 29/13
Theißau 36/29
Theißen 6/39
Theißing 13/15
Theissing 32/10
Theley 27/4
Thelkow 20/12
Themar, Stadt ... 17/16
Thenneberg 29/5
Thenried 13/51
Theobaldshof 10/10
Theresia 4/37
Theresienfeld 29/25
Thernberg, Markt 29/18
Thesau 6/33
Thesenvitz 4/14
Theuern 5/29
— 13/37
— 17/22
Theuernitz 1/37
Theuma 14/47
Theusing, Stadt .. 36/41
Theut 1/7
Thiede 21/7
Thielau 5/22
Thielbeer 6/13
Thielitz 5/31
— 8/36
Thielsdorf 5/58
Thiemendorf 3/27
— 5/22
— 5/42
— 17/23
—//Mittel 5/38
—//Nieder 5/38
—//Ober 5/38
Thiemsdorf 1/7
— 1/12
Thiensdorf 37/28
Thiendorf 14/23
Thiene 8/48
Thierau//Deutsch.. 1/5
Thierbach 6/39
— 13/130
— 14/33
— 14/38
— 14/47
— 17/20
— 36/36
—//Groß 1/10
Thierbaum 14/35
Thierberg 1/37
— 13/136
Thierenberg 1/12
Thierfeld 14/49
Thiergart 37/28
Thiergarten 1/18
— 5/16
— 5/22
Thiergarten 5/27
— 5/30
— 5/39
— 13/111
— 14/47
— 36/40
Thiergartsfelde ... 37/28
Thierhaupten 13/183
Thierling 13/42
Thierlstein 13/42
Thierschneck 17/23
Thiersee 34/5
Thiersheim, Markt 13/142
Thierstein 13/142
Thieshope 8/33
Thießen 6/40
— 24/8
Thießow 4/14
Thimmendorf 17/20
Thirimont 11/60
Thölau 13/142
Thöningsen 9/51
Thönischen 36/33
Thönse 8/28
Thören 8/29
Thörey 17/11
Thörichthof 37/28
Thörl 31/2
Thörlingen 11/10
Thörnich 11/51
Tholey 27/4
Tholl 36/40
Thomareinen 1/37
Thomas//Sankt ... 11/46
—//Sankt 30/6
—//Sankt 32/4
— am Blasenstein//Sankt .. 30/11
Thomasberg 29/18
Thomasburg 8/34
Thomascheinen ... 1/37
Thomaschlag//Deutsch 36/41
Thomasdorf 5/36
— 36/44
Thomasfelde 1/21
Thomashardt 15/12
Thomaskirch 5/16
Thomasort 5/12
Thomasreuth 13/46
Thomaswaldau ... 5/18
—//Nieder 5/27
—//Ober 5/27
Thomaten 1/20
Thomathal 33/5
Thomigsdorf 36/49
Thomitz 5/17
Thomken 1/34
Thomm 11/51
Thommen 11/60
Thommendorf 5/27
Thomsdorf 1/5
— 1/9
— 1/31
— 3/16
Thomuscheiten *1/25a*, 1/28
Thonberg 13/125
Thonbrunn 36/25
Thondorf 6/31
— 31/6
—//Groß 8/36
—//Klein 8/36
Thonhausen 13/58
— 17/10
Thonlohe 13/62
Thonstetten 13/11
Thorn, Stadt 37/2
Thorstorf 20/13
Thorunen 1/28
Thossen 14/47
Thoßfell 14/47
Thräna 17/10
Thränitz 17/13
Threna 14/35
Thröm 5/59
Thronitz 6/33
Thüdinghausen ... 8/22
Thüle 9/20
Thülen 9/44
Thümmlitz 14/35
Thüngen, Markt .. 13/155
Thüngersheim 13/167
Thüngfeld 13/123
Thür 11/8
Thüringen 35/1
Thüringenhausen.. 17/21
Thüringerberg (Kreis Bludenz) *35/1*, 35/1
Thüritz 6/15
Thürkow 20/10
Thürmannsdorf ... 29/18
Thürmsdorf 14/27
Thürn 32/10
Thürnhofen 13/117
Thürnthenning ... 13/44
Thürungen 6/36
Thüßdorf 6/29
Thüste 8/6
Thuine 8/50
Thuir//Berg- 11/55
Thuisbrunn 13/118
Thulba 13/152
Thulendorf 20/12
Thum 11/55
—, Stadt 14/4
Thuma 29/24
Thumby 7/5
— 7/16
Thumitz//Demitz- 14/19
Thumsenreuth 13/60
Thundorf 13/58
— i. Mainfr. 13/156
Thune 8/30
— 21/3
Thunow 4/24
Thunpadel 8/30
Thunum 8/59
Thurau 1/35
— 8/30
— 13/78
— 24/7
Thurland 24/7
Thurm 14/7
Thurmansbang ... 13/47
Thurmplandles ... 30/9
Thurn 13/118
— 36/27
Thurnau 13/126
Thurndorf 13/46
Thurnhosbach 10/7
Thurnreuth 13/79
Thurow 4/38
— 7/9
— 20/15
— 20/17
Thymau 1/37
Thymen//Alt 3/16
Thyn 4/29
Thyrau 1/37
Thyrnau 13/63
Thyrow 3/15
Tichlowitz 35/20
Tiddische 21/5
Tieberschlag 29/17
Tieckow 3/17
Tiedmannsdorf ... 1/3
Tiefbrunn 13/67
Tiefen 1/33
Tiefenau 14/23
— 37/29
Tiefenbach 10/41
— 11/11
— 13/53
— 13/63
— 13/69
— 13/78
— 13/122
— 13/175
— 15/10
— 15/19
— 15/31
— 16/33
— 29/24
— 29/27
— 36/39
— b. Oberstdorf 13/187
—//Dreis- 9/50
— (Südmähren) *29/24*, 29/24
—//Oberweiler- .. 13/93
—//Unter 36/41
Tiefenbronn 16/25
Tiefenbrunn 14/46
Tiefenburg 5/58
Tiefendorf 1/39
Tiefenellern 13/110
Tiefenfelde 1/26
Tiefenfucha 29/13
Tiefenfurt 5/27
Tiefengruben 10/10
— 17/24
Tiefengrün 13/124
Tiefengrund 5/57
— 36/55
Tiefenhäusern 16/8
Tiefenhagen 1/17
Tiefenhöchstadt... 13/110
Tiefenlauter 13/112
Tiefenort 17/12
— (Ostpr.) 1/21
Tiefenpölz 13/110
Tiefenried 13/178
Tiefensee 1/5
— 3/10
— 5/19
— 5/51
— 6/28
— 37/33
Tiefenstockheim .. 13/157
Tiefenstürmig 13/114
Tiefental 37/15
Tiefenthal 1/9
— 13/67
— 13/89
— 13/160
— 13/165
— 19/7
— 29/23
Tiefgraben 30/16
Tiefhartmannsdorf 5/32
Tiefthal 6/50
Tiege 37/18
Tiegenhagen 37/18
Tiegenhof, Stadt.. 37/18
Tiegenort 37/18
Tielen 7/16
Tielenhemme 7/11
Tielitz 3/38
Tiengen 16/11
— (Oberrhein), Stadt 16/8
Tieplitz 20/7
Tiergarten 16/17
— (Berlin) 2
Tieringen 15/6
Tieschen 31/15
Tiesfelde 1/24
Tießau 8/30
Tietelsen 9/23
Tietzow 3/11
— 4/21
Tiftlingerode 8/15
Tigerfeld 15/25
Tigring 32/4
Tilkerode 24/5
Tilleda 6/36
Tillendorf 5/27
— 5/28
— 36/53
Tillisch 36/3
Tillmitsch 31/9
Till-Moyland 11/31
Tillowitz 5/49
Tillwalde 37/31
Tilsen 1/28
Tilsenau 1/28
Tilsental 1/28
Tilsit, Stadt... *1/16*, 1/16
Timber 1/7
Timberhafen 1/7
Timberquell 1/24
Timelkam, Markt *30/16*, 30/16
Timkenberg//Groß 20/8
Timmaspe 7/15
Timmeitz 8/30
Timmel 8/56
Timmenhagen 4/24
Timmenrode 21/2
Timmerhorn 7/19
Timmerlah 21/3
Timmern 21/7
Timmersiek 7/8
Timstern *1/25a*, 1/28
Tinchau 36/35
Tinholt 8/49
Tinnen 8/52
Tinningstedt 7/21
Tinnum 7/21
Tinscht 36/15
Tintrup 25/1
Tinz 5/5
— an der Lohe// Groß 5/5
—//Groß 5/39
—//Klein 5/39
Tippeln 1/10
Tirna 36/40
Tirpes 36/49
Tirpersdorf 14/46
Tirpitz 3/31
Tirschendorf 14/46
Tirschenreuth, Stadt 13/73
Tirschheim 14/7
Tirschnitz 36/27
Tirschowitz 36/15
Tirschtiegel, Stadt *3/34*, 3/34
Tisch 30/9
Tischardt 15/26
Tischau 36/19
Tischendorf 17/13
Tischken 1/28
Tiß bei Luck 36/33
— bei Pladen ... 36/33
Tissa 17/23
— 36/20
— 36/40
Tissau 36/41
Tiste 8/39

4 Pommern, 5 = 5 A (1—43) Niederschlesien und 5 B (44—79) Oberschlesien, 6 Prov. Sachsen, 7 Schleswig-Holstein, 15 Württemberg, 16 Baden, 17 Thüringen, 18 Hamburg, 19 Hessen, 20 Mecklenburg, 21 Braunschweig, 22 Oldenburg, 31 Steiermark, 32 Kärnten, 33 Salzburg, 34 Tirol, 35 Vorarlberg, 36 Sudetenland, 37 Danzig-Westpreußen, 38 Wartheland.

Titisee 16/16
Titlmoos 13/28
Titmaringhausen .. 9/44
Titschein, Markt// Alt 36/52
—, Stadt//Neu .. 36/52
Titschendorf 17/20
Titting 13/122
Tittingdorf 8/51
Tittling 13/63
Tittmoning, Stadt 13/17
Titz 11/59
Tjüche 8/58
Tlesko 36/37
Tlutzen 36/15
Toba 17/21
Tobaj 31/5
Tobelhof 3/37
Tober 31/17
Tobertitz 14/47
Tobis 31/3
Tobisegg 31/3
Tobringen 8/30
Toddin 20/8
Todenbüttel 7/15
Todendorf 7/19
— 20/10
Todenfeld 11/38
Todenhagen 4/24
Todenhausen 10/18
— 10/25
Todenmann 8/5
Todenroth 11/11
Todesfelde 7/17
Todlau 13/56
Todtenberg 10/34
Todtenhausen 9/25
Todtenweis 13/5
Todtglüsingen 8/33
Todtmoos 16/4
Todtnau 16/16
Todtnauberg 16/16
Todtshorn 8/33
Tödtenried 13/5
Töging 13/6
— 13/38
Tölteninken 1/13
Tölz, Bad, Stadt .. 13/26
Tömmelsdorf 17/13
Tönchow 20/11
Tönis//Sankt 11/30
Tönisberg 11/30
Tönnhausen 8/33
Tönning, Kirchsp.-Landgem. 7/6
—, Stadt 7/6
Töpchin 3/15
Töpeles 36/41
Töpeln 14/34
Töpen 13/124
Töpferstedt 5/42
Töpingen 8/35
Töplitz//Alt 3/19
—//Neu 3/19
Töppel 6/10
Töppeln 17/13
Töppendorf 5/19
—//Hainbach- ... 5/30
Törber 20/13
Törpin 4/7
Törpla 17/23
Törpt 20/13
Törring 13/17
Törwang 13/22
Töschen 36/8
Töschwitz 5/41
Tösens 34/6
Töstitz 29/26
Töstorf 7/8
Tötensen 8/33
Töttelstädt 17/14
Töttleben 17/24
Toftum 7/21
Toitenwinkel 20/12
Toitin//Groß 4/7
Tolk 7/16
Tolkemit, Stadt .. 37/17
Tolks 1/9
Tolkschuby 7/16
Tolksdorf 1/3
— 1/11
Tollack 1/31
Tollbach 13/49
Tolleinen 1/37
Tollendorf 8/30
Tollenstein 36/22
Tollet 30/6
Tollmingen 1/21
Tollnigk 1/6
— 1/38
Tollow 20/17
Tollwitz 6/33
Tolnicken 1/31
Tolstefanz 8/30
Tolz 4/15
Tomerdingen 15/34
Tomitschan 36/31
Tomnitz 5/7
Tondorf 11/62
— 13/53
Tonhain 5/27
Tonndorf 17/24
Tonnebuhr 4/6
Tonnenheide 9/24
Tonnin 4/17
Topfseifersdorf 14/38
Topfstedt//Nieder . 6/50
—//Ober 6/50
Topkowitz 36/20
Toppel 3/18
Toppenstedt 8/33
Topper 3/27
Topprienen 1/9
Torffelde 1/28
Torgau, Stadt 6/38
Torgelow 4/16
— 20/16
—, Holländerei .. 4/16
Torisdorf 20/13
Tormersdorf 5/42
Torna 6/27
— 6/41
Tornau 6/16
— 6/27
— 6/33
— 6/35
— 24/8
— v. d. Heide .. 24/7
Tornesch 7/13
Tornienen 1/38
Tornitz 3/25
— 6/7
Tornow 3/10
— 3/15
— 3/25
— 3/27
— 3/30
— 3/40
— 4/15
— 20/15
—//Neu 3/29
Torsballig 7/16
Tossenthal 17/16
Tost//Ellguth- 5/79
—, Stadt 5/79
Tostedt 8/33
Tosterglope 8/34
Tottleben 6/47
Totzau 36/31
Totzenbach 29/21
Trabehn 4/38
Trabelsdorf 13/110
Traben-Trarbach, Stadt 11/12
Trabitz 6/7
Traboch 31/10
Trabuhn 8/30
Trach//Bärsdorf- .. 5/32
Trachenau 14/33
Trachenberg// Hammer- 5/12
—, Stadt 5/12
Trachkirch 5/59
Tracht, Markt 29/19
Trado 14/24
Träbes 17/17
Tränke 5/42
Tragarth 6/33
Tragelhöchstädt .. 13/131
Trages 14/33
Tragheim 37/18
Tragheimerweide .. 37/33
Tragnitz 14/34
Tragöß 31/2
Tragwein, Markt .. 30/4
Trahona 36/41
Trahütten 31/3
Trahweiler 13/93
Traidendorf 13/41
Traidersdorf 13/51
Trailfingen 15/25
Trailsdorf 13/110
Train 13/49
Trainau 13/128
Traindorf 13/114
— 13/138
Trais-Horloff 19/15
—-Münzenberg .. 19/14
Traisa 19/11
Traisbach 10/10
Traisen 11/7
—, Markt 29/14
Traishöchstädt 13/131
Traiskirchen, Stadt 29/5
Traismauer, Markt 29/21
Traitsching 13/42
Trajuhn 6/40
Trakehnen 1/19
—//Groß 1/19
—//Klein 1/22
—//Neu 1/19
Trakeningken *1/25a*, 1/28
Trakseden 1/23
Tralau 7/19
— 37/18
Tramm 7/9
— 7/14
— 20/13
— 20/14
—//Alt 4/25
—//Neu 4/25
Trammen 1/20
Tramnitz 3/14
Trampe 3/10
— 3/13
— 3/37
Trampenau 37/18
Trampke 4/15
Tranatenberg 1/20
Trandorf 29/13
Tranitz 3/26
Trankwitz 1/12
— 37/33
Trannroda 6/52
Tranßau 1/12
Trantow 4/11
Trappen 1/28
—, Ant. Kr. Schloßberg (Ostpr.), Forst, Gtsbez. 1/26
—, Ant. Kr. Tilsit-Ragnit, Forst, Gtsbez. 1/28
Trappenfelde 37/18
Trappstadt, Markt 13/158
Trarbach, Stadt// Traben- 11/12
Trasching 13/69
Trasdorf 29/23
Traßdorf 17/11
Trassem 11/50
Trassenheide 4/17
Traßlberg 13/37
Tratten 31/13
Trattenbach 29/18
Trattendorf 3/39
Trattlau 14/28
Traubenfeld 29/26
Traubing 13/25
Trauchgau 13/173
Trauen 8/35
Traun 17/13
— 30/10
Traunfeld 13/58
— 29/16
Traunkirchen 30/5
Traunried 13/182
Traunstein, Markt. 29/27
—, Stadt .. *13/3d*, 13/27
Traunwalchen 13/27
Traupitz 6/41
Trauschkowitz 36/14
Trausdorf an der Wulka ... 29/7
Trausen 1/4
Trausnitz 13/57
Traustadt 13/151
Trautenau 1/6
—, Stadt 36/21
Trautenbach 36/21
Trautenberg 13/60
Trautenburg// Eichberg- 31/9
Trautenstein 21/2
Trautliebersdorf .. 5/37
Trautmanns 30/7
Trautmannsdorf .. 31/4
— an der Leitha, Markt 29/6
Trautmannshofen 13/58
Trautskirchen 13/131
Trautzig-Nickelsdorf 1/31
Travenhorst 7/17
Traventhal 7/17
Trckadorf 36/46
Trebanitz 14/34
Trebanz 17/10
Trebautitz 36/15
Trebbichau a. d. Fuhne 24/7
— b. Wulfen ... 24/7
Trebbin 4/33
—, Stadt 3/15
Trebbow//Klein ... 20/15
Trebbus 3/32
Trebel 8/30
Trebelshain 14/35
Treben 17/10
Trebendorf 3/26
— 5/42
— 36/27
Trebenow 3/13
— 4/6
Trebesing 32/7
Trebetitsch// Deutsch 36/37
—//Hohen 36/37
—//Weiten- 36/37
Trebgast 13/126
Trebichow 3/27
Trebisch 3/36
Trebishain 14/33
Trebitsch 4/36
Trebitz 3/19
— 3/33
— 6/32
— 6/40
— b. Könnern .. 6/35
Treblin 4/28
Trebnig 5/17
Trebnitz 3/31
— 6/33
— 6/35
— 17/13
— 36/26
— a./Elster 6/39
—, Kr. Weißenfels 6/39
—, Stadt 5/20
Trebow 3/35
Trebra 6/45
— 17/21
Trebs 20/8
Trebschen 3/41
Trebsen, Stadt.... 14/35
Trebula 17/10
Trebur 19/16
Trebus 3/31
— 5/42
Trebutschka 36/15
Trechel 4/12
Trechow//Kurzen . 20/7
Trechtingshausen . 11/10
Trechwitz 3/19
Treffelhausen 15/16
Treffelstein 13/78
Treffen 32/8
Treffurt, Stadt.... 6/48
Tregist 31/16
Treglwang 31/11
Treia 7/16
Treidling 13/69
Treinfeld 13/149
Treinreuth 13/46
Treis 11/6
— a. d. Lumda.. 19/15
Treisbach 10/18
Treisberg 10/40
Treischfeld 10/16
Trelde 8/33
Tremersdorf 13/112
Tremmen 3/17
Tremmersdorf 13/46
Tremnitz 14/47
Trempen 1/17
Tremsbüttel 7/19
Tremsdorf 3/19
Trendel 13/120
Trendelburg, Stadt 10/15
Trenkau 5/54
Trennewurth-Trennewurtherdeich 7/20
Trennewurtherdeich //Trennewurth- 7/20
Trennfeld 13/160
Trennfurt 13/164
Trenstein 31/17
Trent 4/14
Trentitten 1/12

Treplin 3/31
Treppeln 3/27
— 3/28
Treppendorf 3/33
— 13/110
— 13/114
— 17/24
Treptitz 14/37
Treptow 4/15
— a./Rega, Stadt 4/23
— (Berlin) 2
Treschen 5/5
Treschklingen 16/33
Tresdorf 29/12
Treseburg 21/2
Treskonitz 36/38
Treskowitz, Markt 29/19
Tressau 13/111
Tressentin 20/12
Tressin 4/23
Tressow 20/16
Trestin *4/13a*, 4/16
Treten 4/28
Trettin 3/40
Tretzendorf 13/153
Treubach 30/3
Treublitz 36/54
Treuburg, Stadt .. 1/29
Treuchtlingen, Stadt 13/141
Treudorf 1/36
Treuen, Stadt 14/45
Treuenbrietzen, Stadt 3/19
Treuenfelde 4/22
Treuenheide 4/35
Treuf 13/121
Treufelde 1/26
Treugeböhla 14/23
Treugenfließ 1/18
Treugenkohl 37/29
Treuhofen 3/40
Treunitz 13/114
Treuwalde 1/37
Trevesen 13/50
Treysa, Stadt 10/25
Triangel 8/32
Triberg, Stadt 16/7
Tribischl 36/31
Tribsees, Stadt ... 4/11
Tribsow 4/6
Tribuswinkel 29/5
Tric 36/13
Trichtingen 15/30
Tricken 1/24
Trieb 13/128
— 14/45
— 14/47
Triebel, Stadt 3/38
Triebelwitz 5/36
Trieben 31/11
Triebenbach 13/17
Triebendorf 31/13
—, Markt 36/51
Triebenreuth 13/138
Triebes, Stadt 17/15
Triebitz 36/49
Triebl 36/40
Triebs 4/23
Triebsch 36/15
Triebschitz 36/7
Triefing 13/21
Trieglaff 4/23
Triensbach 15/10
Trienz 16/32
Triepkendorf 20/15
Trieplatz 3/14
Trier, Stadt 11/44
Trierscheid 11/2
Trierweiler 11/51
Triestewitz 6/38
Triftern, Markt ... 13/64
Triftlfing 13/67
Triglitz 3/12
Trillfingen 12/1
Trimberg 13/152
Trimbs 11/8
Trimport 11/46
Tringenstein 10/29
Trinkhaus//Groß .. 1/31
Trinkheim 1/9
Trinksaifen 36/36
Trins 34/3
Trinum 24/7
Trinwillershagen .. 4/8
Tripkau 8/30
— 8/34
Trippigleben 6/8
Trippstadt 13/91
Triptis, Stadt 17/13
Trisching 13/57
Tristach 32/5
Tritesch (auch Zitesch) .. 30/7
Tritschein 36/47
Trittau 7/19
Trittelwitz 4/7
Trittenheim 11/51
Trittscheid 11/47
Triwalk 20/17
Trnobrand 36/15
Trnowan 36/15
Trnowey 36/15
Trochtelfingen 12/2
— 15/4
Trockau 13/133
Trockenau 5/29
Trockenborn 17/23
Trockenerfurth ... 10/9
Trockenfeld 5/50
Trocken Glienke .. 4/38
Trockenhütte 37/15
Trockhausen 17/23
Tröbes *13/77*, 13/77
Tröbigau 14/19
Tröbitz 3/32
Tröbnitz 17/23
Tröbsdorf ... *6/34*, 6/34
— 17/24
Tröchtelborn 6/50
Trögen 8/22
Tröglitz 6/41
Trömpau 1/12
Tröndel 7/14
Tröpolach 32/3
Trösel 19/8
Trössengraben 31/4
Trössing 31/15
Tröstau 13/142
Trofaiach, Markt . 31/10
Trog 31/3
Trogen 13/124
Trohatin 36/26
Trohe 19/15
Troibetsberg 29/15
Troisdorf 11/43
Troistedt 17/24
Troitschendorf 5/31
Trollenhagen 20/15
Tromitten 1/2
Tromlitz 17/24
Trommetsheim ... 13/141
Tromnau//Klein .. 37/30
Tromsdorf 6/29
Trondorf 13/72
Tronitz 14/27
— 14/34
— 36/38
Troop 37/33
Trophagen 25/1
Troplowitz 5/54
Troppau, Stadt ... 36/42
Tropplowitz, Markt 36/48
Troschelhammer .. 13/46
Troschenreuth 13/46
— 14/46
Troschig 36/3
— 36/14
Trosdorf 13/110
Trossau 36/41
Trossen 1/33
Trossenfurt 13/153
Trossin 3/29
— 6/38
Trossingen, Stadt . 15/33
Trostberg, Stadt .. 13/27
Trostdorf 5/5
Trpist 36/35
Trubenhausen 10/23
Truchtlaching 13/27
Truckendorf 17/22
Truckenthal 17/22
Trübau, Stadt// Mährisch 36/51
Trüben 24/8
Trübenbach 13/112
Trübenz 36/54
Trügleben 17/14
Trünzig 14/49
Trüstedt 6/8
Trugenhofen 13/183
— 15/18
Trukainen//Groß . 1/8
Trulben 13/97
Trumau 29/5
Trumpenau 1/20
Trumplau 1/24
Trunkelsberg 13/181
Trunstadt 13/110
Trunz 37/17
Trupbach 9/50
Truppach 13/111
Truppenübungsplatz Baumholder//Heeresgtsbez. *11/4*, 11/4
—, Gtsbez.//Neuhammer 5/43
Trupschitz 36/14
Truschellen 1/25
Trusen 10/13
Trutenau 1/12
— 37/15
Trutzdorf//Wöllersdorf- 29/25
Trutzflut 5/5
Trutzlatz 4/12
Tryppehna 6/10
Tschachwitz 36/31
Tschagguns 35/1
Tschammendorf .. 5/14
—//Deutsch 5/19
Tschammer-Ellguth 5/50
Tschanigraben ... 31/5
Tschantschendorf// Deutsch 31/5
—//Kroatisch ... 31/5
Tschaschwitz 14/24
Tschausch 36/7
Tschausdorf 3/27
Tschebon 36/41
Tschekowitz 36/38
Tscheliv 36/41
Tschemin 36/35
Tschenkowitz 36/49
Tschentschitz 36/37
Tschermich 36/31
Tschermna 36/13
Tschern 36/14
Tschernhausen ... 36/11
Tschernitz 3/38
—//Groß 36/38
—//Klein 36/37
Tschernoschin, Stadt 36/35
Tschernowitz 36/14
Tschersing 36/15
Tschiaschel 36/20
Tschiebsdorf 5/43
Tschiefer, Forst, Gtsbez. 5/29
Tschies 36/33
Tschimischl 36/50
Tschirm 36/55
Tschirma 17/15
Tschirn 13/125
Tschirnau 5/14
Tschischdorf 5/40
Tschochau//Groß .. 36/3
—//Klein 36/3
Tschödrich 36/50
Tschöppern 36/7
Tschöpsdorf 5/37
Tschoschl 36/14
Tschurndorf 29/20
Tucheband//Alt ... 3/31
—//Neu 3/31
Tucheim 6/11
Tuchel 37/7
Tuchen 3/10
—//Groß 4/22
—//Klein 4/22
Tuchenbach 13/119
Tuchlinnen 1/32
Tuchoritz 36/38
Tuchtfeld 21/6
Tudersdorf 31/5
Tübingen, Stadt .. 15/32
Tüchen 3/12
Tüchersfeld 13/133
Tückelhausen 13/165
Tüddern 11/58
Tüfingen 16/6
Tülau-Fahrenhorst 8/32
Tümpling 17/23
Tündern 8/6
Tüngeda 17/14
Tüngen 1/3
Tüngental 15/17
Tünschütz 17/23
Tünsdorf 11/50
Tüntenhausen 13/11
Tünzhausen 13/11
Tüppelsgrün 36/32
Türchau 14/28
Türkendorf 3/39
Türkenfeld 13/13
— 13/70
Türkheim 13/182
— 15/34
Türmaul 36/14
Türmitz 5/54
Türnau, Markt// Markt 36/51
Türnich 11/37
Türnitz, Markt ... 29/14
Türpitz 5/19
Tüschau 8/30
Tüschendorf 8/41
Tüschnitz 13/125
Tüschow 20/8
Tüßling 13/6
Tütingen 8/48
Tütschengereuth .. 13/110
Tüttendorf 7/5
Tüttleben 17/14
Tütz, Forst, Gtsbez. 4/33
—, Stadt 4/33
Tützpatz 4/7
Tüzen 20/10
Tugam 3/32
Tuhan 36/8
Tuhanzl 36/8
Tulbing 29/23
Tulfes 34/3
Tulkeim 1/21
Tulln, Stadt 29/23
Tullnerbach 29/21
Tullnitz 29/26
Tulpeningen 1/26
Tultewitz 17/23
Tulwitz 31/6
Tumeltsham 30/12
Tumlingen 15/13
Tunau 16/14
Tundersleben 6/9
Tunding 13/44
Tungendorf 7/14
Tungerloh-Kapellen 9/10
—-Pröbsting 9/10
Tuningen 15/33
Tunkau 36/31
Tunkendorf 5/18
Tunsel 16/15
Tunskirch 5/59
Tuntenhausen 13/4
Tuntschendorf 5/8
Tunxdorf 8/47
Tunzenberg 13/44
Tunzenhausen 6/50
Tupadl 36/8
Tuppen 1/26
Turau 1/32
Turauken 1/37
Turawa 5/58
—//Ellguth- 5/58
Turban 36/40
Turek 38/25
Turen 1/22
Turkau 5/54
Turken 1/28
Turn, Stadt 36/19
Turnau 31/2
Turnow 3/26
Turow 4/11
Turtsch 36/31
Turzig 4/28
Tuschkau, Dorf ... 36/35
—, Stadt 36/35
Tuschmitz 36/31
Tussainen 1/28
Tussenhausen 13/182
Tusset 13/65
Tutow//Flughafen 4/7
Tutschen 1/19
Tutschfelden 16/10
Tutteln 1/22
Tuttendorf 14/22
Tuttlingen, Stadt . 15/33
Tutz 36/40
Tutzing 13/25
Tux 34/8
Tweng 33/5
Tweras 30/9
Twerschitz 36/38
Twieflingen 21/5
Twiehausen 9/24
Twielenfleth 8/43
Twiste 10/22
Twisteden 11/28
Twistringen 8/4
Twixlum 8/58

4 Pommern, 5 = 5 A (1—43) Niederschlesien und 5 B (44—79) Oberschlesien, 6 Prov. Sachsen, 7 Schleswig-Holstein, 15 Württemberg, 16 Baden, 17 Thüringen, 18 Hamburg, 19 Hessen, 20 Mecklenburg, 21 Braunschweig, 22 Oldenburg, 31 Steiermark, 32 Kärnten, 33 Salzburg, 34 Tirol, 35 Vorarlberg, 36 Sudetenland, 37 Danzig-Westpreußen, 38 Wartheland.

Tworkau//Ellguth- 5/59
Twülpstedt//Groß . 21/5
—//Klein 21/5
Tychow 4/29
—//Groß 4/21
Tylsen 6/15
Tyrlaching 13/17
Tyrn 36/56
Tyrnau 31/6
Tyrolsberg 13/58
Tzieschkowitz 36/56

U

Ubbedissen-Lippe . 9/19
Ubbendorf 8/4
Ubedel..... 4/24
Ublick..... 1/32
Ubstadt..... 16/22
Uchenhofen 13/153
Uchtdorf 4/9
— 6/19
— 8/5
Uchte, Flecken ... 8/9
Uchtelfangen 27/4
Uchtenhagen 4/15
— 6/13
Uchtspringe 6/8
Uckendorf..... 11/43
Uckerath..... 11/43
Uckersdorf..... 10/29
— 13/59
Uckro 3/32
Udelfangen 11/51
Udenborn..... 10/9
Udenbreth 11/62
Udenhain 10/11
Udenhausen..... 10/15
— 11/10
— 19/6
Udenheim 19/7
Uder 6/46
Uderhöhe 1/13
Uderns 34/8
Udersleben..... 17/21
Uderwangen 1/9
Udestedt 17/24
Udler 11/47
Udorf..... 9/44
Udritsch 36/33
Udwitz 36/14
Übach-Palenberg.. 11/58
Uebelbach-Land .. 31/6
— -Markt, Markt 31/6
Ueberacker 13/13
Überackern..... 30/3
Ueberau 19/12
Überauchen 16/7
Ueberbach 13/177
Überberg..... 15/9
Ueberbergen (auch Prehor)..... 36/37
Überdörfel 36/57
Überdorf//Urbach- 11/9
Übereisenbach 11/46
Überhamm..... 8/41
Überherrn..... 27/6
Überkingen, Bad.. 15/16
Überlauf..... 4/30
Überlingen am Ried 16/3
—, Stadt..... 16/6
Uebermatzhofen .. 13/141
Übermemel *1/25a*
Übernthal 10/29
Ueberroth-Niederhofen..... 27/4
Uebersaxen..... 35/3
Uebersbach..... 31/5
Uebersee..... 13/27
Uebigau 14/23
Übigau, Stadt 6/30
Übrigshausen..... 15/17
Uechtelhausen 13/166
Ückeritz 4/17
Ueckermünde, Haffanteil, Gtsbez..... 4/16
—, Stadt 4/16
Üdelhoven 11/62
Üdem 11/31
Üdemerbruch 11/31
Üdemerfeld..... 11/31
Üdersdorf..... 11/47
Üdingen 11/55
Üdinghausen-Warringhof..... 8/51
Üffeln 8/48
Üfingen..... 21/7
Uehlfeld, Markt .. 13/131
Ühlingen 16/8
Ührde 21/7
Uelde..... 9/47
Uelitz 20/14
Uelleben 17/14
Uellershausen..... 19/17
Üllnitz..... 6/7
Ülpenich..... 11/39
Ülsby..... 7/16
Uelsen..... 8/49
Uelversheim..... 19/18
Ülvesbüll 7/6
Ülzen..... 9/52
Uelzen, Stadt..... 8/36
Uengershausen ... 13/167
Uenglingen..... 6/16
Üngsterode 10/23
Üntrop 9/43
— 9/52
Ünze 3/18
Ünzen 8/4
Üpsen 8/4
Uerdingen a. Rh., Stadt//Krefeld-.. *11/16*
Uerentrup// Hoberge-..... 9/19
Uersfeld 11/8
Ürzell 10/21
Ürzig..... 11/52
Ueschersdorf 13/154
Üsen 8/44
Ueß 11/8
Üssinghausen..... 8/22
Ütersen, Stadt.... 7/13
Uetteroda..... 17/12
Uettingen..... 13/160
Uetz..... 3/11
Ütz 6/19
Uetze..... 8/28
Uetzhausen..... 19/17
Uetzing..... 13/139
Uetzingen..... 8/31
Üxheim-Ahütte ... 11/47
Uffeln 9/25
Uffenheim, Stadt.. 13/140
Uffhausen..... 10/10
Uffhofen 19/7
Uffing 13/29
Ufhoven 6/47
Uftrungen..... 6/36
Ugest//Lang- 36/4
Uggehnen..... 1/12
Uhilsko..... 5/59
Uhingen 15/16
Uhlenberg..... 8/51
Uhlenhorst..... 1/17
Uhler 11/11
Uhlersdorf 17/13
Uhlingen 4/26
Uhlkau 37/15
Uhlmannsdorf 14/7
Uhlsdorf..... 14/38
Uhlstädt..... 17/18
Uhretschlag 30/7
Uhrissen..... 36/14
Uhrsleben..... 6/9
Uhry 8/32
Uhsmannsdorf.... 5/42
Uhyst a. Taucher.. 14/19
Uichteritz..... 6/39
Uiffingen..... 16/34
Uigendorf..... 15/11
Uissigheim 16/34
Uitwa, Markt 36/41
Ujeschütz//Groß .. 5/20
—//Klein..... 5/20
Ujest..... 36/5
— 36/40
Ukkern 36/14
Ukta 1/39
Ulbargen..... 8/56
Ulbering..... 13/64
Ulberndorf..... 14/20
Ulbersdorf 3/41
— 5/15
— 5/28
— 5/32
— 14/27
— 36/14
—//Klein..... 5/9
Ulenburg..... 9/22
Ulfa..... 19/10
Ulfen..... 19/20
Ulfkotte//Altendorf- 9/13
Ulgersdorf// Franzenthal- ... 36/20
Ulla..... 17/24
Ullendorf 14/26
Ullersberg 13/37
Ullersdorf..... 3/33
— 5/8
— 5/18
— 5/51
— 14/21
— 14/22
— 36/16
— 36/19
— a. Queis..... 5/27
—//Groß..... 36/50
—-Liebenthal... 5/40
—//Neu 36/50
—//Nieder..... 3/38
—//Nieder..... 36/11
—//Nieder..... 36/46
—//Ober 3/38
Ullersgrün..... 36/39
Ullersloh..... 36/36
Ullersreuth..... 17/20
Ulleschen 1/35
Ulliersreith..... 36/40
Ullitz 36/35
Ullrich//St. 16/11
Ullrichs..... 29/9
Ullrichsberg 14/34
Ullrichschlag 29/27
Ullrichsdorf 5/53
— (Ostpr.)..... 1/22
Ullrichsthal 36/20
Ullstadt..... 13/136
Ulm..... 10/41
— 16/17
— 16/23
—//Neu 4/36
—, Stadt 15/3
—, Stadt//Neu- *13/169h*, 13/184
Ulmbach 10/21
— 36/14
Ulmen (=Ulmen-Meiserich)..... 11/6
Ulmenau 5/22
— (Ostpr.)..... 1/19
Ulmental..... 1/28
Ulmerfeld, Markt . 29/4
Ulmet..... 13/93
Ulrich//Sankt..... 29/8
—//Sankt..... 30/13
—//Sankt..... 31/3
—//Sankt..... 34/4
Ulrich//Sankt Micheln-Sankt *6/34*
Ulrich am Waasen// Sankt 31/9
— bei Steyr //Sankt 30/15
Ulrichs 29/9
Ulrichsberg..... 30/13
Ulrichschlag..... 29/17
— 29/24
Ulrichsdorf (Pom.) 4/22
Ulrichsfelde 4/30
— (Ostpr.)..... 1/34
Ulrichsgrün 13/78
Ulrichshalben..... 17/24
Ulrichshorst..... 4/17
Ulrichskirchen, Markt 29/16
Ulrichssee..... 1/36
Ulrichstein..... 19/17
Ulrichswalde 17/23
Ulsenheim..... 13/140
Ulsnis 7/16
Ulstrup..... 7/8
Ulzburg..... 7/17
Ulzigerode 6/31
Umbach 29/15
Umfelde 6/15
Umgebung// Mautern *31/10*
Umgebung//Ober-wölz-..... 31/13
Umhausen 34/2
Umkirch 16/11
Umlowitz//Groß .. 30/7
Ummanz 4/14
Ummeln 8/19
— 9/19
Ummendorf 6/9
— 13/16
— 15/7
Ummenhofen..... 13/176
Ummern..... 8/29
Ummerstadt, Stadt 17/16
Umpfenbach..... 13/162
Umpferstedt..... 17/24
Umrathshausen... 13/22
Umstadt//Klein-.. 19/12
—, Stadt//Groß-. 19/12
Unadingen 16/2
Unbesandten 3/18
Undangs..... 36/51
Undeloh 8/33
Undenheim..... 19/18
Undingen 15/29
Unering..... 13/25
Unewatt..... 7/8
Unfinden..... 13/154
Ungarschitz 29/11
Ungedanken 10/9
Ungenach..... 30/16
Ungerbach 29/20
Ungerdorf 31/4
— 31/17
Ungerhausen 13/181
Ungerndorf..... 29/16
Unglinghausen ... 9/50
Ungstein..... 13/96
Unhausen 10/7
Unheim 4/27
Unholzing 13/53
Unkel 11/9
Unkelbach 11/2
Unken..... 33/6
Unkenbach 13/98
Unkeroda// Wolfsburg-..... 17/12
Unkersdorf..... 14/26
Unkofen..... 13/70
Unlingen 15/31
Unna, Stadt 9/52
Unnau 10/34
Unnersdorf..... 13/13
Unola 36/35
Unruhstadt, Stadt 3/41
Unseburg 6/17
Unsen 8/6
Unserfrau..... 29/9
Unsernherrn 13/15
Unshausen..... 10/9
Unsleben..... 13/16
Untendorf..... 17/13
Unter-Abtsteinach 19/8
Unterach 30/16
Unterafferbach.... 13/147
Unteraich..... 13/57
Unterailsfeld 13/13
Unteralba..... 17/12
Unteralpfen 16/8
Unteraltenbern-heim 13/140
Unteraltertheim... 13/167
Unteralting..... 13/13
Unterammergau .. 13/14
Unterampfrach ... 13/11
Unteramt..... 29/22
Unterangerberg... 34/5
Unterasbach..... 13/120
Unteraspach 15/17
Unterauerbach.... 13/59
— 13/182
Unterauersbach... 31/4
Unterbaar..... 13/183
Unterbalbach 16/34
Unterbaldingen ... 16/2
Unterbalzheim ... 15/7
Unterbechingen... 13/171
Unterberg 37/29
Unterbergen 13/12
Unterbergern..... 29/13
Unterbergla 31/3
Unterbernbach.... 13/5
Unterbernhards... 10/16
Unterbiberg 13/20
Unterbildein..... 31/5
Unterbillings-hausen..... 8/22
Unterbimbach 10/10
Unterbirken..... 1/24
Unterbissingen.... 13/171
Unterbleichen 13/178
Unterbodnitz..... 17/23
Unterböbingen *15/15*, 15/15
Unterböhringen... 15/16
Unterboihingen ... *15/26*
Unterbränd 16/2
Unter Brand 36/39
Unterbreizbach *17/12*, 17/12
Unterbruch..... 11/58
Unterbruck..... 13/50
Unterbrüden 15/5
Unterbrunn 13/25
— 13/139
Unterbuchfeld 13/58

Nummern der Reichsgaue, Länder und preußischen Provinzen (halbfette Ziffern): **1** Ostpreußen, **2** Berlin, **3** Mark Brandenburg. **8** Hannover, **9** Westfalen, **10** Hessen-Nassau, **11** Rheinprovinz, **12** Hohenzollerische Lande, **13** Bayern, **14** Land Sachsen, **23** Bremen, **24** Anhalt, **25** Lippe, **26** Schaumburg-Lippe, **27** Saarland, **28** Wien, **29** Niederdonau, **30** Oberdonau,

Unterbürg 13/68
Unterburgkirchen . 13/6
Unterdanegg 29/18
Unterdeufstetten . 15/10
Unterdießen 13/176
Unterdietfurt 13/45
Unterdigisheim ... 15/6
Unterdolling 13/15
Unterdornlach 13/126
Unterdürnbach ... 29/10
Unterdürrbach 13/167
Unterebersbach ... 13/163
Unteregg 13/182
Untereggingen 16/8
Untereichen 13/175
Untereisenheim ... 13/151
Untereisesheim ... 15/19
Unter Eißeln 1/28
Unterelchingen ... 13/184
Unterelldorf 13/139
Unterellen 17/12
Unterelsbach 13/163
Unteremmendorf . 13/115
Unterende//Oster-
wald 8/8
Unterensingen 15/26
Unterentersbach .. 16/18
Unterenthal 13/152
Untereschenbach . 13/137
— 13/152
Unteressendorf 15/7
Untereßfeld 13/158
Untereuerheim 13/166
Unterfahlheim 13/184
Unterfelde 1/21
Unterferlach 32/4
Unterferrieden 13/132
Unter-Finkenbach. 19/13
Unterfinning 13/16
Unterfinningen 13/171
Unterfischbach 13/26
Unterfladnitz 31/17
Unter-Flockenbach 19/8
Unterföhring 13/20
Unterfrauenhaid,
Markt 29/20
Untergeis 10/14
Untergeißendorf .. 17/15
Unter Gennin 3/30
Untergermaringen. 13/176
Untergettengrün .. 14/46
Untergimpern 16/33
Unterginsbach ... 15/21
Unterglauheim 13/171
Unterglottertal ... 16/11
Untergneus 17/23
Unter Godrisch ... 36/40
Untergrafendorf .. 13/45
Untergrafenried .. 13/78
Untergrasensee ... 13/64
Untergreißlau 6/39
Untergriesbach ... 13/5
— 13/79
Untergriesheim ... 15/19
Untergröningen .. 15/15
Untergrombach .. 16/22
Untergroßau 31/17
Untergrub 29/10
Untergruppenbach 15/19
Unterhaching 13/20
Unterhaid 13/110
Unter Haid, Markt 30/7
Unterhaidelbach .. 13/132
Unterhain 17/18
Unterharles 17/17
Unterharmersbach 16/18
Unterhaugstett ... 15/9
Unterhaun 10/14
Unterhaus 31/9
Unterhausbach ... 13/45
Unterhausen 13/29
— 13/183
— 15/29
Unterhautzenthal . 29/12
Unterheimbach ... 15/27
Unterheinriet 15/19
Unterheinsdorf ... 14/47
Unter Heinzendorf 36/47
Unter-Hilters-
klingen 19/13
Unterhöft 13/45
Unterhöhenstetten 13/80
Unterhohenried .. 13/153
Unteribental 16/11
Unterickelsheim .. 13/140
Unteriflingen 15/13
Unterigling 13/16
Unter Jamny 36/41
Unterjeckenbach .. 11/4
Unterjesingen 15/32
Unterjettingen ... 15/8
Unterjoch 13/187
Unterkaka 6/39
Unterkammlach .. 13/182
Unter Kapkeim ... 1/6
Unterkastl 13/6
Unterkatz 17/17
Unterkerbswalde .. 37/17
Unterkessach 16/29
Unterkirchberg ... 15/34
Unterkirnach 16/7
Unterknöringen ... 13/174
Unterkochen 15/4
Unterköditz 17/18
Unterkörnsalz 13/39
Unterkohlstätten .. 31/14
Unterkoskau 17/20
Unterkotzau 13/124
Unterlabill 31/4
Unterlaichling 13/55
Unterlaimbach 13/136
Unterlamm 31/4
Unter Langendorf,
Markt 36/54
Unterlangenstadt .. 13/125
Unterlaßnitz 31/17
Unterlauchringen .. 16/8
Unterlauter 13/112
Unterlauterbach .. 13/70
— 14/45
Unterleichtersbach 13/148
Unterleinach 13/167
Unterleinleiter ... 13/114
Unterleiterbach .. 13/139
Unterlembach 29/9
Unterlemnitz 17/20
Unterlengenhardt . 15/9
Unterlenningen ... 15/26
Unterliezheim 13/171
Unterlind 17/22
Unter Lindow 3/31
Unterlödla 17/10
Unterloiben 29/13
Unterloisdorf 29/20
Unter Lomitz 36/32
Unterloquitz 17/19
Unterlosa 14/47
Unterlübbe 9/25
Unterlüß 8/29
Unterlungitz 31/7
Untermässing 13/122
Untermagerbein .. 13/185
Untermainsbach .. 13/69
Untermaiselstein .. 13/187
Untermallebern ... 29/12
Untermarchtal ... 15/11
Untermarkersdorf . 29/10
Untermarxgrün ... 14/46
Untermaßfeld 17/17
Untermaubach ... 11/55
Unter Maxdorf ... 36/12
Untermaxfeld 13/183
Untermberg 15/23
Untermedelzen ... 36/26
Untermedlingen ... 13/171
Untermeitingen ... 13/186
Untermelsendorf .. 13/110
Untermerzbach ... 13/149
Untermettenbach . 13/21
Untermettingen .. 16/8
Untermichelbach .. 13/113
Untermolbitz 17/10
Unter Moldau,
Markt 30/9
Unter-Mossau 19/13
Untermühlhausen . 13/16
Untermünkheim .. 15/17
Untermünstertal .. 16/15
Untermusbach 15/13
Unternalb 29/10
Unternberg 33/5
Unternbibert 13/109
Unternesselbach .. 13/131
Unterneuberg 31/7
Unterneubrunn ... 17/16
Unter Neugrün ... 36/29
Unterneukirchen .. 13/6
Unterneurode 10/14
Unterneuses 13/110
— 13/139
Unterneusulza 17/24
Unternzenn 13/140
Unteroberndorf ... 13/110
Unterödenhart ... 13/62
Unteröwisheim ... 16/22
Unterolberndorf .. 29/16
Unterostendorf ... 13/176
Unter-Ostern 19/13
Unterparschen-
brunn 29/12
Unterpeiching 13/183
Unterpeißen 6/35
Unterperfuß 34/3
Unterpertholz 29/24
Unterpetersdorf ... 29/20
Unterpfaffenhofen. 13/13
Unterpiesting,
Markt 29/25
Unterpindhart 13/21
Unterpirk 14/47
Unterpleichfeld ... 13/167
Unterpleiskirchen . 13/6
Unter Plesau 36/35
Unterpörlitz 17/11
Unterpreilipp 17/19
Unterpremstätten . 31/6
Unterpreppach ... 13/149
Unterpullendorf ... 29/20
Unterpurkla 31/15
Unterrabenthan ... 29/27
Unterrabnitz 29/20
Unter-Radisch 29/24
Unterrakitsch 31/15
Unterrammingen .. 13/182
Unterreichenau ... 14/47
Unter Reichenau .. 36/29
Unterreichenbach . 10/11
— 13/123
— 13/137
— 15/9
Unterreichenstein,
Stadt 13/39
Unterreitnau 13/179
Unterrettenbach .. 31/17
Unterretzbach 29/10
Unterreußen 14/37
Unterrieden 10/23
— 13/182
Unterriedenberg .. 13/148
Unterriexingen ... 15/23
Unterriffingen 15/4
Unterringingen ... 13/171
Unterrißdorf 6/32
Unterrodach 13/125
Unterröblingen ... 6/32
Unterrödel 13/122
Unterröppisch 17/13
Unterrohn 17/17
Unterrohr 13/174
— 31/7
Unterrohrbach ... 29/12
Unterrosphe 10/18
Unterrot 15/5
Unterroth 13/175
Unterrottmannsdorf 13/109
Untersambach 13/151
Unter Sandau,
Stadt 36/34
Unterschaar//
Hellschen-
Heringsand- 7/11
Unter-Scharbach .. 19/8
Unterschefflenz ... 16/32
Unter Schlagl 30/7
Unterschlauersbach 13/119
Unterschlechtbach 15/36
Unterschleichach .. 13/153
Unterschleißheim . 13/20
Unterschmeien 12/2
Unter-Schmitten .. 19/10
Unterschneidheim . 15/4
Unterschneitbach . 13/5
Unterschoderlee ... 29/16
Unterschöbling ... 17/18
Unterschöllenbach 13/116
Unterschönau 10/13
Unter Schönbach . 36/27
Unterschöneberg .. 13/188
Unter-Schön-
mattenwag 19/8
Unterschondorf ... 13/16
Unterschüpf,
Marktfl. 16/34
Unterschützen 11/3
— 31/14
Unterschwandorf .. 15/9
Unterschwaningen 13/113
Unterschwappach . 13/153
Unter-Schwarz ... 19/17
Unterschwarza ... 31/15
Unterschwarzach .. 15/7
— 16/32
Unterschweinach .. 13/131
Unterschweinbach. 13/13
Unterschwöditz ... 6/39
Unter-Seibertenrod 19/6
Unter Sekeran 36/35
Unter-Sensbach ... 19/13
Untershausen 10/39
Untersiebenbrunn . 29/8
Untersiemau 13/112
Untersiggingen ... 16/6
Untersimonswald .. 16/10
Unter Sinetschlag . 30/7
Untersontheim 15/17
Unter-Sorg 19/6
Untersotzbach 10/11
Unterspiesheim ... 13/151
Unterstadion 15/11
Unterstall 13/183
Unterstedt 8/42
Untersteinach 13/110
— 13/111
— 13/138
Untersteinbach ... 13/153
— 15/27
Unterstinkenbrunn 29/16
Unterstockstall ... 29/23
Unterstoppel 10/16
Unterstürmig 13/110
Unterstützengrün . 14/48
Untersuhl 17/12
Untersulmetingen . 15/7
Untersulzbach 13/91
Untertalheim 15/20
Unter Tannowitz,
Markt 29/19
Untertattenbach .. 13/48
Untertauern 33/2
Untertautendorfer-
amt 29/13
Unterteutschenthal 6/32
Unterthal 31/11
Unterthemenau,
Markt 29/19
Untertheres 13/153
Unterthern 29/10
Unterthingau 13/180
Unterthürheim ... 13/188
Untertiefenbach .. 31/7
Unter Tiefenbach . 36/41
Untertilliach 32/5
Untertriebel 14/46
Unterufhausen 10/16
Unteruhldingen ... 16/6
Unterumbach 13/12
(Unter- u. Ober-)//
Hambach 19/8
Unterurbach 15/28
— 15/36
Untervogau 31/9
Unterwachingen .. 15/11
Unterwaiz 13/111
Unterwald 31/16
Unterwald-
behrungen 13/161
Unterwalde 37/29
Unterwaldhausen . 15/31
Unterwaltersdorf,
Markt *29/5*, 29/5
Unterwangen 16/8
Unterwart, Markt 31/14
Unterwasungen ... 13/112
Unter-Wegfurth .. 19/17
Unterweid 17/12
Unterweikertshofen 13/8
Unterweilbach 13/8
Unterweiler 13/110
— 15/34
Unterweilersbach . 13/114
Unterweisenborn .. 10/14
Unterweissach 15/5
Unterweißbach ... 17/18
Unterweißenbach . 13/134
—, Markt 30/4
Unterweißenbrunn 13/163
Unterweitersdorf .. 30/4
Unter Wekelsdorf . 36/6
Unterwellenborn-
Röblitz 17/19
Unter Wernersdorf 36/6
Unterwerschen 6/39
Unterwestern 13/146
Unter-Widdersheim 19/10
Unterwiederstedt .. 24/6
Unterwiesenbach .. 13/178
Unterwilflingen ... 15/4
Unter Wilkischen . 36/35
Unterwirbach 17/19
Unter Wisternitz,
Markt 29/19
Unterwittbach 13/160

4 Pommern, 5 = 5 A (1—43) Niederschlesien und 5 B (44—79) Oberschlesien, 6 Prov. Sachsen, 7 Schleswig-Holstein, 15 Württemberg, 16 Baden, 17 Thüringen, 18 Hamburg, 19 Hessen, 20 Mecklenburg, 21 Braunschweig, 22 Oldenburg, 31 Steiermark, 32 Kärnten, 33 Salzburg, 34 Tirol, 35 Vorarlberg, 36 Sudetenland, 37 Danzig-Westpreußen, 38 Wartheland.

Unterwittelsbach.. 13/5
Unterwittighausen 16/34
Unterwittstadt ... 16/29
Unterwölbling 29/21
Unterwössen 13/27
Unterwohlsbach .. 13/112
Unterwürschnitz .. 14/46
Unterwurmbach .. 13/120
Unterzell 13/69
Unterzettlitz 13/139
Untitz 17/13
Untrasried 13/180
Untschen 17/10
Unzenberg 11/11
Unzhurst 16/23
Unzmarkt, Markt. 31/8
Upahl 20/13
—//Groß 20/7
—//Klein 20/7
Upalten 1/33
Upen 8/18
Upfingen 15/25
Upfkofen 13/55
Upflamör 15/31
Upgant-Schott ... 8/58
Uphausen-Eistrup. 8/53
Uphöfen 8/53
Uphusen 8/44
— 8/58
Uphusum 7/21
Upleward 8/58
Upost 20/10
Uppen//Achtum-.. 8/20
Uppershausen 11/46
Upsprunge 9/20
Upstedt 8/20
Urach 16/16
—, Stadt 15/29
Urb 11/49
Urbach 6/45
— 17/21
—-Kirchdorf 11/9
—-Überdorf 11/9
Urban//Sankt 32/4
Urbanken 1/29
Urbansdorf 1/21
Urbanshöhe 1/26
Urbanshof 1/28
Urbansprind 1/20
Urbanstreben 5/27
Urbantsch 29/24
Urbar 11/5
— 11/10
Urbau 29/26
Urberach 19/12
Urberg 16/4
Urbersdorf 31/5
Urbich 6/50
Urdorf 5/12
—//Höhn- 10/34
Urexweiler 27/8
Urfelde 1/19
Urfersheim 13/140
Urft 11/62
Urlading 13/43
Urlau 1/26
Urloffen 16/12
Urmersbach 11/6
Urmitz 11/5
Urnau 16/6
Urnitz 5/11
Urnshausen..... 17/12
Urphar 16/34
Urphertshofen 13/140
Ursberg//
Bayersried-..... 13/178
Urscha..... 31/17
Urschendorf 29/18
Urschkau 5/22
Urschmitt..... 11/6
Ursenbach..... 16/31
Ursendorf..... 15/31
Ursensollen..... 13/37
Ursfelde..... 1/17
Ursheim 13/120
Urspitz 29/19
Urspring 15/34
Urspringen 13/160
— 17/17
Ursprung..... 14/9
— 36/30
Urstetten 5/30
Ursulapoppenricht. 13/37
Urweiler 27/8
Urwitz..... 29/24
Usadel..... 20/15
Usch 11/46
Usch Hauland 4/37
— (Netzekreis) .. 4/37
Uschau 36/40
Uschlag..... 8/21
Usdau 1/35
Usedom, Stadt.... 4/17
—Wolliner Haff-
anteil, Gtsbez. 4/17
Usenborn 19/10
Userin 20/15
Usingen, Stadt.... 10/40
Uslar, Stadt..... 8/22
Usnitz 37/33
Usseln 10/6
Ustersbach 13/170
Ußballen.... *1/25a*, 1/28
Ußkullmen .. *1/25a*, 1/28
Ußlöknen 1/23
Ußpelken ... *1/25a*, 1/23
Utarp..... 8/59
Utecht..... 20/13
Utenbach 17/23
— 17/24
Utendorf..... 17/17
Utersum 7/21
Utgast..... 8/59
Uthausen 6/40
Uthleben..... 6/36
Uthlede..... 8/45
Uthmöden..... 21/5
Uthwerdum 8/56
Utphe 19/15
Uttel..... 8/59
Uttendorf..... 33/6
—, Markt//
Hellpfau-.... 30/3
Uttenhofen..... 13/21
— 13/140
— 13/170
— 15/17
— 16/3
Uttenreuth..... 13/116
Uttenweiler..... 15/31
Uttershausen 10/9
Uttewalde..... 14/27
Uttig 5/27
Uttigsdorf..... 36/51
Utting..... 13/16
Uttlau..... 13/48
Uttrichshausen.... 10/21
Uttum..... 8/58
Utweiler 27/2
Utzberg..... 17/24
Utzedel..... 4/7
Utzenaich..... 30/12
Utzenbichl 13/28
Utzenfeld 16/14
Utzenhain..... 11/10
Utzenhofen..... 13/58
Utzenlaa..... 29/23
Utzerath..... 11/47
Utzin..... 36/41
Utzmannsbach.... 13/127
Utzmemmingen... 15/4
Utzwingen 13/185

V

Vaake..... 10/15
Vaale 7/15
Vaalermoor 7/15
Vach 13/119
Vacha, Stadt 17/12
Vachdorf 17/17
Vachendorf 13/27
Vadenrod 19/6
Vagen 13/4
Vahlberg//Groß... 21/7
—//Klein 21/7
Vahlbruch 8/6
Vahlde 8/42
Vahldorf..... 6/9
Vahle 8/22
Vahlhausen b.
Detmold..... 25/1
— b. Horn 25/1
Vahlsen//Gorspen- 9/25
Vahrendorf 8/33
Vahrholz 6/15
Vahrnow//Wüsten 3/18
Vaihingen an der
Enz, Stadt .. 15/35
— auf den Fildern 15/8
Vaitshain 19/17
Valbert..... 9/42
Valdorf..... 9/22
Valender..... 11/60
Valentin-Land-
schach//Sankt 29/18
—//Sankt 29/4
Valenzinnen..... 1/32
Valfitz 6/15
Vallendar, Stadt .. 11/5
Valley..... 13/18
Vallried 13/170
Vallstedt 21/3
Valluhn 20/8
Valm//Alt 4/38
—//Neu 4/38
Vals 34/3
Valwig 11/6
Vandans 35/1
Vangerow..... 4/24
— 4/38
Vanselow 4/7
Varbelow 4/29
Varbitz..... 8/30
Varchentin..... 20/10
Varchmin..... 4/24
Varchminshagen .. 4/24
Varchow//Groß ... 20/10
—//Klein 20/16
Vardegötzen 8/10
Vardeilsen 8/16
Vardingholt 9/9
Varel-Land 22/6
—, Stadt 22/6
Varendorf 8/36
Varenholz, Flecken 25/2
Varenrode 8/50
Varensell 9/28
Vargow..... 4/30
Varl 9/24
Varlingen//Groß .. 8/9
Varloh 8/52
Varlosen..... 8/21
Varmissen 8/21
Varnhalt 16/23
Varrel..... 8/3
— 8/40
Varrigsen 21/4
Varzin 4/28
Varzmin..... 4/30
Vasbeck 10/22
Vasbühl 13/166
Vasenthien..... 8/30
Vastorf..... 8/34
Vatershausen..... 5/79
Vatterode..... 6/31
— 10/23
Vazacka *36/8*
Vechelade 21/3
Vechelde 21/3
Vechta, Stadt 22/8
Vechtel..... 8/48
Veckenstedt..... 6/18
Veckerhagen 10/15
Veddin..... 4/30
Veelböken 20/14
Veen..... 11/32
Veenhusen..... 8/57
Veenhuser Königs-
moor, Gtsbez... 8/57
Veerßen 8/36
— 8/52
Veert 11/28
Vegesack, Stadt ... *23/2*
Vehlage 9/24
Vehlefanz..... 3/11
—//Neu 3/11
Vehlen 6/11
— 26/1
Vehlgast..... 3/18
Vehlin..... 3/12
Vehlingen..... 11/33
Vehlingsdorf 4/15
Vehlitz 6/10
Vehlow..... 3/12
Vehra 6/50
Vehrte 8/53
Vehs 8/48
Veilsdorf 17/16
—//Kloster 17/16
Veit am Vogau//
Sankt 31/9
— an der Glan,
Stadt//Sankt . 32/6
— an der Gölsen,
Markt//Sankt 29/14
— im Innkreise//
Sankt 30/3
— in Defereggen
//Sankt 32/5
— in der Gegend
//Sankt 31/13
—//Klein Sankt . 32/4
—, Markt//Sankt 33/2
—//Neumarkt-
Sankt 13/19
—//Sankt 13/141
—//Sankt 30/13
Veitenhäuser 14/45
Veitlahm..... 13/126
Veitriedhausen ... 13/171
Veitsaurach 13/109
Veitsberg 17/13
Veitsbronn 13/119
Veitsbuch..... 13/53
Veitsch 31/12
Veitshöchheim ... 13/167
Veitsrodt 11/4
Veitsteinbach 10/10
Veitsweiler..... 13/113
Velber..... 8/7
Velbert, Stadt 11/27
Velburg, Stadt ... 13/62
Velde 8/57
Velden am
Wörthersee .. 32/8
—, Markt..... 13/75
—, Stadt 13/121
Veldenz 11/45
Veldhausen 8/49
Veldrom 25/1
Velen, Dorf 9/9
Velgast..... 4/8
Velgen 8/36
Vellach 32/9
Vellage 8/57
Vellahn..... 20/8
Vellberg, Stadt ... 15/17
Vellern 9/8
Vellin 4/29
Vellinghausen 9/51
Velm 29/8
Velmede 9/48
Velmeden..... 10/23
Velpke 21/5
Velsdorf 21/5
Velsen..... 9/16
Velsow 4/30
Velstove 21/5
Velten, Stadt 3/11
Veltheim 6/18
— 9/25
— a. d. Ohe 21/3
Vendersheim 19/7
Venedien 1/8
Venenien 6/33
Venhaus 8/50
Venne 9/11
Vennebeck 9/25
Venningen 13/94
Venrath 11/56
Venslage//Lohe- .. 8/50
Ventschau 8/34
Ventschow 20/17
Venusberg 14/8
Venzka 17/20
Venzkow 20/17
Venzlaffshagen ... 4/21
Verchen 4/7
Verden, Stadt 8/44
Verdenermoor 8/44
Vergünne//
Strachau-..... 8/34
Veringendorf 12/2
Veringenstadt 12/2
Verklas 20/9
Verl..... 9/28
Verlar 9/20
Verliehausen 8/22
Verlorenwasser ... 5/11
Verna 10/9
Vernawahlshausen 10/15
Verne 9/20
Vernich 11/39
Vernum 11/28
Verrenberg..... 15/27
Versbach 13/167
Versin 4/28
Versmold, Stadt .. 9/21
Vesbeck 8/8
Vessendorf..... 8/51
Vesser 6/49
Vessin 4/30
Veßra//Kloster ... 6/49
Vestenberg..... 13/109
Vestenbergsgreuth 13/123
Vestennötting 29/24
Vestenpoppen 29/24
Vethem..... 8/31

Nummern der Reichsgaue, Länder und preußischen Provinzen (halbfette Ziffern): **1** Ostpreußen, **2** Berlin, **3** Mark Brandenburg, **8** Hannover, **9** Westfalen, **10** Hessen-Nassau, **11** Rheinprovinz, **12** Hohenzollerische Lande, **13** Bayern, **14** Land Sachsen, **23** Bremen, **24** Anhalt, **25** Lippe, **26** Schaumburg-Lippe, **27** Saarland, **28** Wien, **29** Niederdonau, **30** Oberdonau,

Vetschau, Stadt .. 3/25
Vettelhoven 11/2
Vettelschoß 11/9
Vettersfelde 3/28
Vettin 3/12
Vettweiß 11/55
Vetzberg 10/41
Viartlum 4/28
Vichel 3/14
Vichtenstein 30/14
Viecheln 20/10
—//Hohen 20/17
Viecht 13/53
Viechtach, Markt . 13/74
Viechtwang 30/5
Viehau 5/14
Viehdorf 29/4
Viehhausen 13/67
Viehhofen 13/121
— 33/6
Viehle 8/34
Vielank 20/9
Vielau 14/49
Vielbach 10/39
Vielbaum 6/13
Vielbrücken 1/20
Vielbrunn 19/13
Vielen//Groß 20/16
—//Klein 20/16
Vielguth 5/15
Vielist 20/16
Vielitz 3/14
— 13/134
Vienau 6/15
Viendorf 29/10
Vienenburg, Stadt 8/18
Vier 20/8
Vierbach 10/7
Vierbrücken 1/34
Vierde 8/31
Vierden 8/39
Viereck 4/16
Viereichen 5/42
Viereth 13/110
Vierhöfe 5/8
Vierhöfen 8/33
— (Ostpr.) 1/26
Vierhufen 1/22
Vieritz 6/11
Vierkirchen 13/8
Viermünden 10/8
Viernau 6/49
Viernheim 19/8
Vierraden, Stadt .. 3/6
Vierschau 13/124
Viersen, Stadt *11/24*, 11/24
Viertlfeistritz 31/17
Vierundzwanzig Höfe 15/13
Vierzehnheiligen .. 17/23
Vierzehnhuben 37/18
Vierzighuben 1/3
— 1/9
—//Alt 1/31
—, Markt 36/57
—//Neu 1/31
Vieschen 4/30
Viesebeck 10/24
Viesecke 3/18
Vieselbach 17/24
Viesen 6/11
Vietgest 20/7
Vieth 13/21
Vietkow 4/30
Vietlübbe 20/11
— 20/14
Vietmannsdorf 3/16
Vietnitz 3/29
Vietow 20/12
Vietschow 20/10
Vietz (Ostb.), Stadt 3/30
Vietze 8/30
Vietzen 6/15
Vietzen *20/16*
Vietzig 4/26
Vietzkerstrand 4/29
Vietznitz 3/17
Vietzow 4/21
Viez 20/8
Viezen 20/7
Vigaun 33/3
Viktorbur 8/56
Viktorsberg 35/3
Viktring 32/4
Vilbel 19/14
Vilchband 16/34
Vilgelow 4/30
Vill 34/3
Villach, Stadt 32/2
Villenbach 13/188
Villgraten 32/5
Villigst 9/46
Villingen 19/15
— im Schwarzwald, Stadt .. 16/7
Villingendorf 15/30
Villip 11/38
Villkow 4/26
Villmar 10/32
Villnow 4/38
Vils, Stadt 34/7
Vilsbiburg, Stadt . 13/75
Vilseck, Stadt 13/37
Vilsen, Flecken// Bruchhausen-... 8/4
Vilsendorf 9/19
Vilsheim 13/53
Vilshofen 13/37
—, Stadt 13/76
Vilsingen 12/2
Vilslern 13/75
Vilz 20/12
Vilzing 13/42
Vimbuch 16/23
Vinnen 8/52
Vinnhorst 8/7
Vinningen 13/97
Vinsebeck 9/23
Vinstedt 8/36
Vinte 8/48
Vinzelberg 6/8
Viöl 7/10
Vippachedelhausen 17/24
Vipperow 20/16
Virchenzin 4/30
Virchow 4/34
Virgen 32/5
Virneburg 11/8
Virnsberg 13/109
Visbeck 9/43
—//Glane- 8/53
Visbek 22/8
Visquard 8/58
Visselhövede, Stadt 8/42
Vissum 6/15
Vit//Sankt 9/28
Vitense 20/13
Vith, Stadt//Sankt 11/60
Viti//Gispersleben . 6/50
Vitis, Markt 29/24
Vitte 4/29
Vitzenburg-Pretitz 6/34
Vitzeroda 17/12
Vitzke 6/15
Vixow 4/30
Vlatten 11/62
Vlotho, Stadt 9/22
Voccawind 13/149
Vochera 31/3
— an der Laßnitz 31/3
Vockenberg 31/7
Vockenhagen 4/23
Vockenhausen 10/31
Vockenrod 19/6
Vockerode 10/7
— 24/7
— -Dinkelberg ... 10/19
—, Gtsbez. 24/7
Vockfey 8/34
Vöckelsbach 19/8
Vöckinghausen 9/52
Vöcklabruck, Kreisstadt 30/16
Vöcklamarkt, Markt 30/16
Vögelsberg 34/3
Vögelsen 8/34
Vögisheim 16/15
Vöglers 37/17
Vögnitz 13/151
Vöhl 10/8
Vöhrenbach 16/2
Vöhringen 13/175
— 15/20
Vöhrum *8/24*, 8/24
Völkenrode 21/3
Völkenroth 11/11
Völkermarkt, Stadt 32/9
Völkersbach 16/24
Völkersen 8/44
Völkershain 10/9
Völkershausen 10/7
— 13/161
— 17/12
— 17/16
Völkersleier 13/152
Völkersweiler 13/88
Völklingen, Stadt . 27/5
Völksen 8/10
Völkshagen 20/12
Völlen 8/57
Völlinghausen 9/47
— 9/51
Völlkofen 15/31
Völpke 6/9
Völs 34/3
Völschendorf *4/13a*
Völschenhagen 4/23
Völschow 4/7
Völzberg 10/11
Völzkow 4/21
Voerde 9/45
— (Niederrhein) . 11/26
Vörden 8/48
—, Stadt 9/23
Vörie 8/7
Vörstetten 16/10
Vöslau, Bad 29/5
Vöstenhof 29/18
Vogelbach 13/91
Vogelbeck 8/22
Vogeldorf 36/36
Vogelgesang 5/15
— 17/13
Vogelhain 5/35
Vogelsang 1/5
— 3/16
— 3/28
— 4/16
— 7/8
— 20/7
— 37/18
Vogelsberg 17/24
Vogelsdorf 3/9
— 5/37
Vogelsdorf 5/38
— 6/12
Vogelseifen//Alt... 36/45
—//Neu 36/45
Vogelsgrün, Kurort 14/45
Vogelthal 13/38
Voggendorf 13/51
Voglarn 13/63
— 13/64
Vogling 13/27
Vogt 15/28
Vogtareuth 13/22
Vogtei 37/18
Vogtendorf 13/125
— 13/138
Vogtsbrügge 3/12
Vogtsdorf 5/58
Vogtshagen 20/12
Vohburg, Markt .. 13/21
Vohenstrauß, Stadt 13/77
Vohren 9/16
Voigtding 8/40
Voigtei 8/9
Voigtholz-Ahlemissen 8/24
Voigtlaide 14/7
Voigtsbach 36/16
Voigtsdorf 1/6
— 1/38
— 3/29
— 5/34
— 5/51
— 14/22
— 20/15
— b. Bad Landeck i. Schl. 5/11
— b. Habelschwerdt 5/11
Voigtsgrün 14/47
— 14/49
— 36/36
Voigtshagen 4/12
— 4/23
—//Groß 20/13
—//Klein 20/13
Voigtshain 14/35
Voigtstedt 6/36
Voitelsbrunn 29/19
Voitenthan 13/73
Voitersreuth 36/27
Voitsau 29/27
Voitsberg, Stadt .. 31/16
Voitschlag 29/27
Voitsdorf 36/9
— 36/19
— 36/20
Voitsumra 13/142
Voitze 8/32
Volbringen 9/51
Voldagsen 21/4
Volders 34/3
Volgfelde 6/8
Volkach, Stadt ... 13/151
Volkartshain 19/17
Volkenschwand ... 13/54
Volkensen 8/39
Volkenshagen 20/12
Volkerode 6/46
— 8/17
Volkers 10/13
— 13/148
Volkersbrunn 13/164
Volkersdorf 5/38
— 13/21
— 13/109
— 14/23
Volkershausen 13/156
Volkersheim 15/11
— 21/4
Volkertshausen ... 16/5
Volkertshofen 13/184
Volkerzen 11/3
Volkesfeld 11/8
Volkfien 8/30
Volkhardinghausen 10/22
Volkholz 9/53
Volkmannsdorf ... 5/56
— 17/19
— 17/20
Volkmannsdorferau 13/11
Volkmannsgrün ... 13/130
Volkmaritz 6/32
Volkmarode 21/3
Volkmarsdorf 21/5
Volkmarsen, Stadt 10/24
Volkmarshausen .. 8/21
Volkmarst 8/39
Volkratshofen 13/181
Volkringhausen ... 9/43
Volksdorf 26/2
Volkse 8/32
Volksen 8/5
— 8/16
Volkstedt 6/32
Volkstorf 8/34
— 20/13
Volkwardingen 8/35
Vollbüttel 8/32
Vollenborn 6/51
Vollenschier 6/8
Vollersode 8/41
Vollersroda 17/24
Vollerwiek 7/6
Vollmannsdorf 13/110
Vollmaringen 15/20
Vollmarshausen ... 10/17
Vollmau 13/56
Vollmersbach 11/4
Vollmershain 17/13
Vollmersweiler 13/90
Vollmerz 10/21
Vollnkirchen 10/41
Vollstedt 7/10
—//Groß 7/15
Volmarstein 9/45
Volmerdingsen 9/25
Volnsberg 9/50
Volpersdorf 5/8
Volpertshausen ... 10/41
Volpriehausen 8/22
Volsbach 13/133
Volsemenhusen ... 7/20
Volteroda 17/12
Voltlage 8/48
Volxheim 19/9
Volz//Groß 4/28
—//Klein 4/28
Volzel 8/49
Volzendorf 8/30
Volzrade 20/8
Volzum 21/7
Vomp 34/8
Vonhausen 19/10
Vorau, Markt 31/7
Vorbach 13/46
— 13/149
Vorbachzimmern .. 15/24
Vorbeck 20/7
Vorbein 4/11
Vorberg 3/25
Vorbergen 1/29
Vorbruch 4/21
— 4/36
Vorbrücken 5/30
Vorchdorf 30/5
Vordamm 4/36
Vorderberg 32/3

Vorder Bollhagen . 20/12
Vorderbreitenthann 13/117
Vorderbuchberg... 13/51
Vorderburg..... 13/187
Vorder Ehrnsdorf . 36/51
Vorderfreundorf... 13/80
Vorder Heuraffl... 30/7
Vorderhornbach... 34/7
Vorderkleebach ... 13/133
Vordernberg,Markt 31/10
Vordersdorf 31/3
Vordersteinenberg. 15/15
Vorderstoder 30/8
Vorderthürn..... 13/69
Vorderweidenthal . 13/88
Vorderweißbuch .. 15/36
Vordorf..... 8/32
— 13/142
Voremberg..... 8/6
Vorhaus 5/32
Vorhelm 9/8
Vorhop 8/32
Vormeppen..... 8/52
Vormwald..... 9/50
Vormwalde..... 1/26
Vornbach 13/63
Vornhagen 26/2
Vornholz..... 31/7
Vorra..... 13/121
Vorsfelde, Flecken 21/5
Vorst..... 11/30
Vorwald 8/49
Vorwalde 8/54
Vor Wendorf..... *20/17*
Vorwerk 1/8
— 4/7
— 4/21
— 8/29
— 8/36
— 8/39
—//Alt..... 20/10
—//Groß..... 5/30
—//Klein..... 5/30
—//Logumer..... 8/58
— O. S.)..... 5/58
Vorwerke//Goldberger..... 5/32
—//Michelsdorfer. 5/32
Vorwohle 21/6
Voßbarg 8/56
Voßberg 4/15
Vossenack..... 11/61
Voßheide..... 25/2
Voßwinkel 9/43
— 20/15
Voxtrup 8/53
Vrasselt..... 11/33
Vreden, Stadt 9/7
Vrees..... 8/47
Vussem-Bergheim . 11/62

W

Waabs 7/5
Waake..... 8/17
Waakhausen 8/41
Waakirchen 13/18
Waal..... 13/21
— 13/176
Waalhaupten 13/176
Waasen..... 29/22
— 31/15
—//Bruck- 30/6
Wabbeln..... 1/19
— 1/23
Wabben 1/28
Wabern 10/9
Wabern..... *11/8*
Wabnitz 5/15
Wachau 1/39
— 14/21
— 14/36
Wachbach 15/24
Wachelkofen 13/53
Wachenbrunn 17/16
Wachenbuchen ... 10/12
Wachendorf..... 8/4
— 8/50
— 11/39
— 15/20
Wachenhausen.... 8/22
Wachenheim 19/20
—, Stadt 13/96
Wachenhofen..... 13/141
Wachenroth 13/123
Wachenzell 13/115
Wachholderbaum . 17/13
Wachlin//Groß.... 4/12
—//Klein 4/12
Wacholderau 1/36
Wachow 3/17
Wachsdorf 5/43
Wachsmuth 37/31
Wachsnicken 1/7
Wachstedt 6/48
Wachstein 13/120
Wachteldorf..... 1/34
Wachtendonk 11/28
Wachtl 36/51
Wachtnitz 14/26
Wachtum 8/52
Wacken..... 7/15
Wackenau 5/57
Wackern..... 1/9
Wackernheim..... 19/9
Wackersberg 13/26
Wackersdorf..... 13/41
Wackersleben..... 6/9
Wackerstein..... 13/15
Wackstow..... 20/16
Wadang 1/31
Waddekath 6/15
Waddenhausen ... 25/1
Waddeweitz 8/30
Wadelsdorf 3/39
Wadendorf 24/7
Wadern 11/48
Wadersloh 9/8
Wadetschlag 30/7
Wadetstift 30/7
Wadewitz
b. Mügeln..... 14/37
— b. Oschatz ... 14/37
Wadgassen 27/6
Wadkeim 37/33
Wadrill 11/48
Wächtering 13/183
Wächtersbach,
Stadt 10/11
Wächtersdorf..... 36/54
Wächtershausen .. 1/32
Wählitz 6/39
Währentrup 25/2
Währing (Wien) .. 28
Wäldchen 5/19
Wälde..... 15/13
Wällisch 5/42
Wängle..... 34/7
Wärzen 36/37
Wäschenbeuren .. 15/16
Wässerndorf 13/157
Wättrisch 5/17
Wätzum 8/19
Waffenbrunn 13/42
Waffendorf..... 5/10
Waffenrod 17/16
Waffensen..... 8/42
Wagd//Bechstedt-. 6/50
Wagelwitz 14/35
Wagenau 1/32
Wagenbach 31/7
Wagendorf..... 31/7
Wagenfeld 1/36
—-Bockel 8/3
—-Förlingen 8/3
—-Haßlingen.... 8/3
—-Neustadt..... 8/3
Wagenfurth 10/19
Wagenhausen..... 11/6
Wagenhofen..... 13/183
Wagenhoff 8/32
Wagenitz 3/17
Wagenschwend ... 16/32
Wagenstadt..... 16/10
Wagensteig..... 16/11
Wagerberg 31/7
Wagersrott..... 7/16
Waggum..... 21/3
Waghäusel 16/22
Waging 13/17
Wagna 31/9
Wagnern 13/61
Wagonen 1/19
Wagrain, Markt... 33/2
Wagram am Wagram 29/23
— an der Donau 29/8
— an der Traisen 29/21
—, Markt//
Deutsch *29/8*, 29/8
Wagshurst 16/12
Wagstadt, Stadt .. 36/56
Wagten..... 1/3
Wagun 20/10
Wahlbach..... 9/50
— 11/11
Wahle..... 21/3
Wahlen 11/48
— 11/62
— 19/6
— 19/8
Wahlenau..... 11/12
Wahlert 10/21
Wahles 10/13
Wahlhausen 6/46
Wahlheim 19/7
Wahlitz 6/10
Wahlrod..... 10/34
Wahlscheid..... 11/43
Wahlschied..... 27/5
Wahlsdorf..... 3/8
— 13/70
— 20/13
— 24/8
Wahlshausen 10/25
Wahlstatt..... 5/39
Wahlstedt..... 7/17
Wahlstorf 7/14
— 20/11
Wahlwies 16/5
Wahlwinkel 17/14
Wahmbeck..... 8/22
— 25/2
Wahn 8/47
Wahnebergen 8/44
Wahnhausen 10/17
Wahnitz 14/26
Wahns..... 17/17
Wahnwegen..... 13/93
Wahrburg 6/16
Wahren 5/22
Wahrenberg 6/13
Wahrenbrück,
Stadt 6/30
Wahrendorf..... 1/39
Wahrenholz..... 8/32
Wahrlang..... 4/16
Wahrsow, Dorf ... 20/13
—, Hof 20/13
Wahrstedt 21/5
Wahrstorf 20/13
Wahrstorff..... 20/12
Waibling 13/52
Waiblingen (Ostpr.) 1/34
—, Stadt 15/36
Waibstadt 16/33
Waidendorf 29/8
Waidhaus 13/77
Waidhofen..... 13/24
— an der Thaya,
Stadt 29/24
— an der Ybbs-
Land ...*29/4*, 29/4
— an der Ybbs-
Stadt, Stadt.. 29/4
Waidmannsfeld ... 29/25
Waidring 34/4
Waier 36/26
Waiern 32/4
Waigandshain 10/34
Waigolshausen ... 13/166
Wain 15/7
Wainsdorf..... 6/30
Waischenfeld, Stadt 13/114
Waiselhöhe 1/35
Waisenberg 32/9
Waisenegg 31/17
Waißak..... 36/48
Waitzdorf..... 14/27
Waitze 3/36
—, Forst, Gtsbez. 3/36
Waitzendorf 29/10
Waitzengrün 36/30
Waizenbach i.
Mainfr..... 13/152
Waizendorf 13/117
Waizenhofen 13/122
Waizenkirchen,
Markt..... 30/6
Wakendorf I 7/17
— II 7/17
Wakenstädt..... 20/14
Walbeck..... 6/8
— 6/31
— 11/28
Walbenreuth 13/73
Walberngrün 13/138
Walbersdorf 29/7
Walbertsweiler ... 12/2
Walburg..... 10/23
Walburgskirchen . 13/64
Walchenfeld 13/154
Walchow 3/14
Walchsee 34/5
Walchshofen 13/5
Walchsing 13/76
Walchum 8/47
Wald 3/28
— 12/2
— 13/69
— 13/120
— 13/180
— 29/21
— 31/3
— 31/10
—-Amorbach.... 19/13
— a. d. Alz 13/6
—-Erlenbach.... 19/8
—, Gtsbez.//
Pförten..... 3/38
—//Krimml-..... 33/6
—//Markt 13/182
Wald-Michelbach.. 19/8
— Sieversdorf .. 3/31
Walda 13/183
— 14/23
Waldalgesheim ... 11/7
Waldamt...*29/22*, 29/4
Waldangelloch ... 16/33
Waldaschaff 13/147
Waldau 1/12
— 1/28
— 5/39
— 6/39
— 6/49
— 13/77
— 16/16
— (Ob. Laus.) .. 5/27
Waldaubach 10/29
Waldbach 15/27
— 31/7
Waldbauer..... 9/45
Waldbeek 1/35
Waldberg..... 13/163
— 13/170
— (Kreis Znaim) 29/26
Waldböckelheim .. 11/7
Waldbreitbach ... 11/9
Waldbröl 11/41
Waldbrücken 5/48
Waldbrunn 13/167
Waldbüttelbrunn . 13/167
Waldburg 1/4
— 1/12
— 1/36
— 15/28
— *30/4*, 30/4
Walddachsbach... 13/140
Walddievenow ... 4/6
Walddorf..... 1/24
— 1/26
— 1/32
— 14/25
— 15/9
— 15/32
Walddrehna 3/32
Waldeck 5/59
— 13/50
— 13/113
— 17/23
—, Stadt 10/5
Waldegg, Markt .. 29/25
Waldek 36/44
Walden 1/34
—//Groß 5/50
—//Klein 5/50
Waldenau 1/26
Waldenbuch, Stadt 15/8
Waldenburg
(Schles.), Stadt . 5/4
—, Stadt 14/7
—, Stadt 15/27
Waldeneck..... 1/28
Waldenfried 1/32
Waldenhausen ... 16/34
Waldenrath 11/58
Waldenreut 13/80
Waldensberg 10/11
Waldensee 1/38
Waldenstein 5/50
— 29/9
— 32/10
Walderbach 13/69
Waldernbach 10/32
Waldersee 1/32
— 24/7
—, Gtsbez. 24/7
Waldershof, Markt 13/73
Waldesch 11/5
— 11/8

Nummern der Reichsgaue, Länder und preußischen Provinzen (halbfette Ziffern): **1** Ostpreußen, **2** Berlin, **3** Mark Brandenburg, **8** Hannover, **9** Westfalen, **10** Hessen-Nassau, **11** Rheinprovinz, **12** Hohenzollerische Lande, **13** Bayern, **14** Land Sachsen, **23** Bremen, **24** Anhalt, **25** Lippe, **26** Schaumburg-Lippe, **27** Saarland, **28** Wien, **29** Niederdonau, **30** Oberdonau,

Waldeshöhe 4/16
Waldesruh 5/12
Waldetschlag 30/7
Waldfenster 13/156
Waldfeucht 11/58
Waldfisch 17/17
Waldfischbach ... 13/97
Waldfließ 1/33
Waldfriedeck 5/10
Waldfrieden 1/24
Waldfurt 5/57
Waldgirmes 10/41
Waldgrehweiler .. 13/98
Waldhäuser 5/50
Waldhäuslein 13/113
Waldhagen 5/10
Waldhambach ... 13/88
Waldhausen 1/24
— 9/43
— 10/32
— 13/27
— 15/4
— 15/15
— 15/31
— 15/34
— 16/2
— 16/29
— 29/27
—, Markt 30/11
Waldheide 5/12
— (Ostpr.) 1/28
Waldheim 5/22
— 36/40
— 36/54
—, Stadt 14/34
Waldhers 29/24
Waldhilbersheim .. 11/7
Waldhilsbach 16/30
Waldhöfe *8/47*
Waldhöh 5/12
Waldhölzbach 11/48
Waldhof 13/64
—-Falkenstein .. 11/46
Waldhufen 1/26
Walding 30/10
Walditz 5/8
— 14/33
—//Groß 5/40
—//Wenig 5/40
Waldkappel, Stadt 10/7
Waldkatzenbach .. 16/32
Waldkerme 1/17
Waldkirch 13/77
— 13/174
— 16/8
— (Schlesien) ... 5/20
—, Stadt 16/10
Waldkirchen 14/45
— am Wesen ... 30/14
— an der Thaya, Markt 29/24
— (Erzgeb.) *14/6*, 14/6
—, Markt 13/80
Waldkirchen-Zschopenthal .. *14/6*
Waldkönigen 11/47
Waldlaubersheim . 11/7
Waldleiningen 13/91
Waldlinden 1/26
—, Forst, Gtsbez. 1/26
Waldluch 3/36
Waldmannshofen . 15/24
Waldmössingen ... 15/30
Waldmohr 13/93
Waldmühlbach ... 16/32
Waldmühlen 10/34
Waldmünchen, Stadt 13/78
Waldneudorf 5/19
Waldneukirchen .. 30/15
Waldniel 11/30
Waldolbersdorf ... 36/55
Waldorf 11/2
— 11/62
Waldow 3/32
— 3/33
— 4/28
Waldowstrenk 3/35
Waldprechtsweier 16/26
Waldpusch 1/36
Waldrach 11/51
Waldreichs 29/24
Waldrems 15/5
Waldrennach 15/9
Waldreuten 1/28
Waldreuth 5/51
Waldried 1/26
Waldrode 1/36
Waldrohrbach 13/88
Waldruh 5/29
Waldsachsen 13/112
— 13/166
— 14/7
Waldsassen, Stadt 13/73
Waldsberg 31/4
Waldschach 31/9
Waldsee 13/99
—, Stadt 15/28
— (Thaja) 29/26
Waldseedorf 3/33
Waldseite 8/49
Waldshut, Stadt .. 16/8
Waldsiedel 5/49
Waldstedt 6/47
Waldstetten 13/174
— 15/15
— 16/29
Waldtal 5/5
Waldtann 15/10
Waldthurn, Markt 13/77
Waldulm 16/23
Waldungen 5/53
Waldvelen 9/9
Waldvorwerk 5/10
Waldweiler 11/51
Waldwerder 1/34
Waldwiesen 5/52
Waldwimmersbach 16/30
Waldwinkel 5/20
— (Ostpr.) 1/7
Waldzell 13/159
— 30/12
Walhausen 11/4
— 11/12
Walheim 11/54
— 15/23
Walhorn 11/57
Walk 11/60
Walkeim 1/38
Walken 5/12
Walkenau 1/24
Walkendorf 20/10
Walkenried 21/2
Walkersaich 13/19
Walkersbach 13/21
Walkersbrunn 13/118
Walkersdorf 31/4
Walkershofen 13/140
Walkertshofen ... 13/54
— 13/186
Walkes 17/12
Walkowa 36/33
Wall 3/14
— 13/18
Wallach 11/32
— 36/8
Wallachsee 4/38
Wallau 10/28
— (Taunus) 10/31
Wallbach 10/38
— 14/34
— 16/4
— 17/17
— 19/13
Wallburg 16/13
Walldorf 5/58
— 17/17
— 19/16
— 37/18
—, Stadt 16/30
Walldürn 16/29
Walle 8/29
— 8/32
— 8/44
— 8/56
Wallehnen 1/25
Wallen 1/36
— 7/11
— 8/48
Wallenborn 11/47
Wallenbrück 9/22
Wallendorf 1/35
— 5/13
— 11/46
— 17/19
— *31/5*, 31/4
— (Luppe) 6/33
Wallenfelde 1/28
Wallenfels 10/29
—, Markt 13/125
Wallengrün 14/47
Wallenhausen 13/184
Wallenhorst 8/53
Wallenrod 19/17
Wallenrode 1/29
Wallensen 8/6
Wallenstedt 8/14
Wallenstein 10/9
Wallenthal 11/62
Wallerdorf 13/183
Wallerfangen 27/6
Wallerfing 13/76
Wallern 29/6
— 30/6
—, Stadt 13/65
Wallernhausen ... 19/10
Wallerode 11/60
Wallersberg 13/128
Wallersdorf 13/52
— 19/6
Wallersheim 11/49
Wallerstädten 19/16
Wallerstein 13/185
Wallertheim 19/7
Wallesau 13/137
Walleshausen 13/16
Wallgau 13/14
Wallhalben 13/97
Wallhausen 6/36
— 11/7
— 15/10
Wallheim 5/10
Wallichen 17/24
Wallinden 1/26
Wallinghausen ... 8/56
Wallisdorf//Neu ... 36/37
Wallisfurth 5/8
Wallitz 3/14
Wallkofen 13/55
Wallmenroth 11/3
Wallmerod 10/34
Wallmersbach 13/140
Wallmoden//Alt ... 8/18
Wallmow 3/13
Wallnsdorf 13/38
Wallrabenstein ... 10/38
Wallrabs 17/16
Wallroda 6/29
Wallroda 14/21
Wallrode 6/51
Wallroth 10/21
Wallsbüll 7/8
Wallscheid 11/52
Wallsdorf 13/121
Wallsee, Markt ... 29/4
Wallstawe 6/15
Wallstein 36/48
Wallwitz 3/28
— 3/35
— 5/29
— 6/10
— (Saalkreis) ... 6/35
Walmersdorf 3/41
Walmsburg 8/34
Walmstorf 8/36
—//Groß 20/13
Walow 20/16
Walpenreuth 13/129
Walpernhain 17/23
Walpersbach 29/25
Walpersdorf 9/50
— 13/137
Walpershofen 27/5
Walpertshofen ... 15/7
Walpertskirchen .. 13/10
Walschleben 6/50
Walsdorf 10/38
— 11/47
— 13/110
Walshausen 13/100
Walsheim 13/94
— 27/2
Walsleben 3/14
— 4/12
— 6/13
Walsmühlen 20/14
Walsrode, Stadt .. 8/31
Walstedde 9/11
Walsum 11/26
Waltdorf 5/56
Walten//Groß 36/9
Waltendorf 13/40
Waltenhausen 13/178
Waltenhofen 13/177
Walternienburg .. 6/10
Waltersberg 13/38
Waltersbrück 10/9
Walterschen 11/3
Waltersdorf 1/5
— 1/8
— 3/8
— 3/15
— 3/32
— 3/38
— 5/34
— 5/40
— 5/43
Waltersdorf *6/37*
Waltersdorf 6/50
— 13/43
— 13/112
— 14/20
— 14/27
— 14/28
— 17/10
— 17/13
— 17/23
— 31/8
— 36/5
— 36/13
— 36/49
— 36/50
— 36/52
—//Alt 5/11
— an der March 29/8
— b. Greiz-Irchwitz 17/15
Waltersdorf b. Neumühle ... 17/15
— bei Staatz ... 29/16
—//Groß 36/43
—, Markt 31/7
—//Neu 5/11
—//Neu 36/43
Waltersgrün 36/26
— 36/30
Waltershausen ... 1/35
— 13/158
—, Stadt 17/14
Waltershöhe 1/34
Waltershofen 15/37
— 16/11
Walterskirchen ... 29/16
Waltersleben 6/50
Waltersmühl 1/6
Waltersweier 16/17
Walthersdorf 14/4
Walting 13/42
— 13/115
— 13/141
Waltire 36/3
Waltra 31/4
Waltringen 9/51
Waltringhausen ... 8/5
— 9/47
Waltrop, Stadt .. 9/13
Waltrowitz 29/26
Waltsch, Markt... 36/33
Walxheim 15/4
Walzen 5/57
Walzig 14/35
Wambach 10/38
— 13/10
Wambeln 9/52
Wamberg 13/14
Wamckow 20/17
Wamel 9/51
Wamlitz *4/13a*, 4/16
Wammelwitz 5/19
Wammen 5/19
Wampersdorf 29/5
Wandau 37/29
Wandelheim 5/10
Wandern 3/35
Wandersleben 6/50
Wanderup 7/8
Wandhagen 4/29
Wandhofen 9/46
Wandlacken 1/4
Wandlitz 3/9
Wandriß//Groß ... 5/39
—//Klein 5/39
Wandritsch 5/22
Wanfried, Stadt .. 10/7
Wang 13/11
— 13/28
—, Markt 29/22
Wangelau 7/9
Wangelin 20/11
—//Hohen 20/16
—//Klein 20/11
Wangelnstedt 21/6
Wangels 7/12
Wangen 13/24
— 15/16
— 15/34
— 16/3
— 16/6
— im Allgäu, Stadt 15/37
Wangenheim 17/14
— (Ostpr.) 1/21
Wangerin 4/23
— B 4/27
—, Stadt 4/27

4 Pommern, 5 = 5 A (1—43) Niederschlesien und 5 B (44—79) Oberschlesien, 6 Prov. Sachsen, 7 Schleswig-Holstein, 15 Württemberg, 16 Baden, 17 Thüringen, 18 Hamburg, 19 Hessen, 20 Mecklenburg, 21 Braunschweig, 22 Oldenburg, 31 Steiermark, 32 Kärnten, 33 Salzburg, 34 Tirol, 35 Vorarlberg, 36 Sudetenland, 37 Danzig-Westpreußen, 38 Wartheland.

Wangeritz 4/12
Wangerland 22/6
Wangern 5/5
— 5/22
Wangerooge, Nordseebad 22/6
Wangersen 8/43
Wangershausen ... 10/8
Wanghusen 1/7
Wangnick 1/9
Wangnicken 1/5
Wangritten 1/2
Wangschütz 5/50
Wangst 1/38
Wangten 5/39
Wanhöden 8/45
Wankendorf 7/14
Wankheim 15/32
Wankum 11/28
Wanna 8/40
Wannaggen 1/25
Wannbach 13/114
Wanne-Eickel, Stadt 9/39
Wannefeld 6/8
Wannewitz 6/28
Wanninchen 3/32
Wannweil 15/29
Wanow 36/3
Wanscha 14/28
Wansdorf *3/11*, 3/11
Wansen 1/35
—//Alt 5/19
—, Stadt 5/19
Wansleben 6/32
Wantewitz 14/23
Wanzer 6/13
Wanzka 20/15
Wanzleben//Klein . 6/17
—, Stadt 6/17
Wanzlitz 20/9
Wapelfeld 7/15
Waplitz 1/36
— 1/37
Wappendorf 1/36
Wappersdorf 13/58
Warbelin 4/30
Warbelow 4/30
— 20/10
Warbende 20/15
Warber 26/1
Warberg 21/5
Warbeyen 11/31
Warbsen 21/6
Warburg, Stadt .. 9/27
Warchallen 1/35
Warchau 6/11
Warching 13/172
Wardböhmen 8/29
Wardenburg 22/7
Warder 7/15
Wardhausen 11/31
Wardienen 1/12
Wardin 4/32
Wardow 20/7
Wardt 11/32
Waren, Stadt 20/16
Warendorf, Stadt. 9/16
Warfen 7/20
Wargels 37/33
Wargen 1/12
Wargienen 1/12
— 1/13
Wargitten 1/5
Warglitten 1/37
Wargolshausen ... 13/163
Warin, Stadt 20/17
Warkallen 1/31
Warkau//Groß ... 1/24
—//Mittel 1/24
Warlack 1/6
Warlang 4/38
Warle 21/7
Warlin 20/15
Warlitz 20/8
Warlow 20/9
Warmbronn 15/22
Warmbrunn, Bad, Stadt 5/34
Warmbüchen//Neu 8/28
Warmen 9/52
Warmenau 21/5
Warmensteinach .. 13/111
Warmisried 13/182
Warmsdorf 24/6
Warmse//Höfen-Hardesse- 8/32
Warmsen 8/9
Warmsroth 11/7
Warnau 6/11
— 7/14
— 37/18
Warndt//Ludweiler 27/5
Warneinen 1/37
Warnekow 20/13
Warnen 1/21
— 1/28
Warngau 13/18
Warnhofen 13/171
Warnick 3/30
Warnien 1/13
Warnin 4/21
— 4/24
Warnitz 3/6
— 3/29
— 4/13
Warnkenhagen ... 20/7
— 20/13
— 20/17
Warnold 1/32
Warnow 4/17
— 20/7
— 20/13
—//Groß 3/18
—//Klein 3/18
Warnsdorf 3/12
— (Niederschles.) 5/31
—, Stadt 36/22
Warnstedt 6/14
Warnungs 29/9
Waroldern//Nieder 10/22
—//Ober 10/22
Warpe 8/4
Warpke 8/30
Warpuhnen 1/39
Warrenzin 20/10
Warringhof// Üdinghausen-... 8/51
Warringholz 7/15
Warschau 1/49
Warsche 1/20
Warschfelde 1/20
Warschkeiten 1/9
Warschow//Alt ... 4/29
—//Neu 4/29
Warsin 4/13
Warsingsfehn 8/57
Warskillen 1/20
Warsleben 6/9
Warsow 3/17
Warsow *4/13a*
Warsow 20/10
— 20/14
Warstade 8/40
Warstein, Stadt .. 9/43
Wart 15/9
Warta 36/31
Wartberg 31/12
— an der Krems 30/8
Wartekow 4/25
Warten 1/20
Wartenberg 3/29
— 4/13
— 6/16
—, Markt 13/10
—, Stadt 36/9
—, Stadt//Deutsch 5/33
—, Stadt//Groß . 5/9
—-Rohrbach 13/98
Wartenburg 1/7
— 6/40
—//Alt 1/31
— i. Ostpr., Stadt 1/31
Wartendorf 1/32
Wartenfeld 1/20
Wartenfels 13/138
Wartenhöfen 1/20
Wartenstein 4/21
— (Ostpr.) 1/21
Warth 29/18
— 35/2
Wartha 5/35
— 14/19
— 17/12
—, Stadt 5/7
Warthau//Alt 5/27
Warthausen 15/7
Warthbrücken.... 38/14
Warthe 3/16
— 4/17
Warthenau 5/61
Warthetal 3/36
Wartin *4/13a*, 4/9
Wartjenstedt 8/20
Wartmannsroth .. 13/152
Wartmannstetten . 29/18
Wartsch 37/15
Wartulischken *1/25a*, 1/28
Warweiden 1/37
Warwerort 7/11
Warza 17/14
Warzen 8/14
Warzenbach 10/18
Warzenried 13/51
Wasbek 7/15
Wasbüttel 8/32
Waschagrün 36/40
Waschbach 29/10
Wascheid 11/49
Waschenbach 19/11
Waschette 1/37
Wasching 13/80
Waschingen 1/28
Waschleithe 14/48
Waschow 20/8
Wasenbach 10/37
Wasenberg 10/25
Wasentegernbach . 13/10
Wasenweiler 16/11
Wasewitz, Gtsbez.// Canitz- 14/35
Wasienen 1/35
Wasmerslage 6/13
Wasmuthhausen .. 13/149
Wassel 8/7
Wassenach 11/8
Wassenberg 11/58
Wassensdorf 6/8
Wasser 16/5
— 16/10
—//Alt 36/34
—-Aujezd 36/35
—//Groß 36/43
Wasseralfingen.... 15/4
Wasserau 36/26
Wasserberndorf .. 13/136
Wasserborn 5/5
Wasserburg 13/174
— a. Bodensee .. 13/179
— a. Inn, Stadt. 13/28
— (Spreewald)// Groß 3/7
Wasserhäuseln ... 36/41
Wasserknoden 13/126
Wasserkurl 9/52
Wasserleben 6/18
Wasserliesch 11/51
Wasserlos 13/146
Wasserlosen 13/152
Wassermungenau . 13/137
Wassersuppe 3/17
Wassersuppen *13/56*, 13/78
Wasserthaleben ... 17/21
Wassertrompeten . 36/26
Wassertrüdingen, Stadt 13/113
Wasserzell 13/115
Waßmannsdorf ... 3/15
Waßmuthshausen . 10/9
Wasungen, Stadt . 17/17
Watenbüttel 21/3
Watenstedt 21/5
— 21/7
Waterneverstorf .. 7/14
Watetitz 13/39
Wathlingen 8/29
Watislaw 36/15
Wattenbach 10/17
— 13/109
Wattenbek 7/15
Wattenberg 13/38
— 34/3
Wattendorf 13/110
Wattenheim 13/89
— 19/20
Wattens 34/3
Wattenscheid, Stadt 9/40
Wattenweiler 13/178
Watterbach 13/162
Watterdingen..... 16 3
Wattersdorf 13/18
Wattmannshagen . 20/7
Wattweiler 13/100
Watzdorf 17/18
Watzelhain 10/38
Watzelsdorf 29/10
— 36/47
Watzenborn 19/15
Watzendorf 13/112
Watzerath 11/49
Watzgenreuth 36/27
Watzhahn 10/38
Watzkendorf 20/15
Watzkenreuth 36/27
Watzling 13/10
Watzmanns 29/9
Watzschwitz 11/35
Watzum 21/7
Wawern 11/49
— 11/50
Wawrowitz 36/55
Waxenberg 13/67
Waxweiler 11/49
Waygaard 7/21
Wazlaw 36/37
Wchinitz 36/15
Webau 6/39
Webelsfelde 20/14
Webenheim 27/2
Webern 19/12
—, O. S. 5/79
Weberschan (auch Brvany) 36/38
Webeschan 36/19
Weberstedt 6/47
Webrowa 36/26
Webrutz 36/8
Wechingen 13/185
Wechling 29/22
Wechmar 17/14
Wechold 8/4
Wechselburg 14/38
Wechterswinkel ... 13/161
Weckbach 13/162
Weckersdorf 17/15
— 36/6
Weckesheim 19/14
Weckinghausen ... 9/47
Weckow 4/6
Weckrieden 15/17
Weddel 21/3
Weddelbrook 7/17
Weddendorf 6/8
Wedderien 8/30
Weddersehl 8/32
Weddersleben 6/14
Wedderstedt 6/14
Weddin 6/40
Wedding (Berlin).. 2
Weddingen 8/18
Weddinghofen 9/52
Weddinghusen 7/11
Weddingstedt 7/11
Wedehorn 8/4
Wedel 8/43
—, Stadt 7/13
Wedelheine 8/32
Wedell 3/29
Wedellsdorf 4/15
Wedelsberg 3/6
Wedelsdorf 5/9
Wedelwitz 6/28
Wedendorf 20/13
Wederath 11/45
Wederau 5/36
Wedern 11/48
Wedesbüttel 8/32
Weding 7/8
Wedl 36/37
Wedlitz 24/6
— 36/15
Wedringen 6/9
Wedruschitz 36/38
Wedtlenstedt 21/3
Weede 7/17
Weedern H. 1/28
Weende 8/17
Weener, Stadt 8/57
Weenermoor 8/57
Weenzen 8/6
Weepers 1/8
Weer 34/8
Weerberg 34/8
Weertzen 8/39
Wees 7/8
Weesby 7/21
Weese 8/48
Weesen 8/29
Weesenstein 14/27
Weeskendorf 1/10
Weeskenhof, Gtsbez. *1/10*
Weeskenhof, Remonteamt, Gtsbez. *1/10*, 1/10
Weesow 3/10
Weetfeld 9/52
Weetzen 8/7
Weeze 11/28
Wefensleben 6/9
Weferlingen 6/8
— 21/7
Weferlingsen 8/28
Wega 10/5

Nummern der Reichsgaue, Länder und preußischen Provinzen (halbfette Ziffern): **1** Ostpreußen, **2** Berlin, **3** Mark Brandenburg. **8** Hannover, **9** Westfalen, **10** Hessen-Nassau, **11** Rheinprovinz, **12** Hohenzollerische Lande, **13** Bayern, **14** Land Sachsen. **23** Bremen, **24** Anhalt, **25** Lippe, **26** Schaumburg-Lippe, **27** Saarland, **28** Wien, **29** Niederdonau, **30** Oberdonau,

Wegberg 11/56
Wegefarth..... 14/22
Wegeleben, Stadt . 6/12
Wegendorf 3/10
Wegensen 21/6
Wegenstedt..... 6/8
Wegfurt..... 13/163
Wegfurth//Ober- .. 19/17
—//Unter-..... 19/17
Weggun..... 3/16
Wegnersdorf..... 1/20
Wegscheid, Markt. 13/79
Wegstädtl, Stadt.. 36/8
Wehbach..... 11/3
Wehbergen//
Woltrup-..... 8/48
Wehde//Friesische. 22/6
Wehdel 8/45
— 8/48
Wehdem 9/24
Wehden..... 8/45
Wehe..... 9/24
Wehen..... 5/54
— 10/38
Wehingen 15/33
— -Bethingen.... 11/50
Wehlack 1/11
Wehlau 24/7
—, Stadt.... *1/13*, 1/13
Wehldorf..... 8/39
— 8/45
Wehlen 8/33
— 11/45
—, Dorf 14/27
—//Groß..... 36/20
—//Klein..... 36/20
—, Stadt..... 14/27
Wehlige..... 5/12
Wehlitz..... 6/33
Wehm 8/47
Wehmingen 8/19
Wehnde..... 6/51
Wehnershof 4/39
Wehningen//Junker- 8/34
Wehnsdorf 3/32
Wehnsen..... 8/24
— 8/42
Wehr..... 11/8
— 11/50
— 11/58
—, Marktfl..... 16/4
Wehrau..... 5/27
Wehrauer Heide,
Anteil Kr.
Bunzlau, Forst,
Gtsbez.//
Klitschdorf-.. 5/27
—, Anteil Kr.
Sprottau,
Forst, Gtsbez.//
Klitschdorf-.. 5/43
Wehrberg 1/36
Wehrbergen 8/6
Wehrbleck 8/3
Wehrda..... 10/16
— 10/18
Wehrden..... 9/23
Wehre..... 8/18
Wehren..... 10/9
— 25/1
— -Oken..... 7/11
Wehrendorf 8/54
Wehrfeld..... 1/21
Wehrhain 6/37
Wehrhalden 16/4
Wehrheim..... 10/40
Wehringdorf..... 8/51
Wehringen 13/186
Wehrkirch..... 5/42
Wehrkirchen..... 1/21
Wehrsdorf..... 14/19
Wehrse 5/10
Wehrshausen 10/14
— 10/18
Wehrstedt..... 6/12
— 8/20
Wehrwalde 1/17
Wehrwilten..... 1/2
Weibeck 8/5
Weiberg..... 9/20
Weibern *11/8*, 11/8
— 30/6
Weibersbrunn..... 13/147
Weiboldshausen... 13/141
Weichau 5/29
— 17/23
Weichendorf..... 13/110
Weichenried..... 13/24
Weichensdorf..... 3/33
Weichenwasserlos . 13/110
Weicherau..... 5/14
Weichering..... 13/183
Weichersbach..... 10/21
Weichs..... 13/8
— 13/55
Weichselbaum 31/4
Weichselburg 37/29
Weichseln..... 30/9
Weichshofen..... 13/44
Weicht..... 13/176
Weichtungen 13/156
Weickartshain 19/15
Weickede 9/47
Weickelsdorf..... 6/39
Weickenbach 13/112
Weickersdorf 14/19
Weickersgrüben... 13/150
Weida, Stadt..... 17/13
Weidach 13/30
— 13/112
Weidau//Groß 5/35
Weidbach//Nieder . 10/28
—//Ober 10/28
Weide 5/5
— 9/53
—//Groß..... 37/28
Weidebrück 5/20
Weidebrunn 10/13
Weidegg 32/3
Weidehnen 1/12
Weidelbach..... 10/19
— 10/29
— 13/113
Weiden 10/23
— 11/4
— 13/128
— 15/20
— 17/24
— 24/8
— 36/31
— am See, Markt 29/6
— bei Rechnitz . 31/14
—, Stadt..... 13/36
Weidenau 9/50
— 10/10
— (Ostpr.)..... 1/28
—, Stadt..... 36/44
Weidenbach 5/15
— 10/36
— 11/2
— 11/47
— 13/19
— 13/117
— m. Hennige-
rode..... 10/23
Weidenberg 13/111
— (Ostpr.)..... 1/28
Weidenbruch 1/26
Weidendorf..... 5/12
— (Kr. Groß
Wartenberg) . 5/9
— O. S..... 5/49
Weidenfeld..... 1/26
Weidenfließ..... 5/15
— (Ostpr.)..... 1/28
Weidengrund 1/22
— 5/5
Weidengut 5/49
Weidenhahn..... 10/34
Weidenhain 6/38
Weidenhausen 9/53
— 10/7
— 10/28
— 10/41
Weidenhof 5/5
Weidenkreuz 1/19
Weidensdorf..... 14/7
Weidensees..... 13/133
Weidenstetten 15/34
Weidental..... 5/59
Weidenthal..... 13/96
Weidenwang..... 13/38
Weidenwerder 5/36
Weideroda 14/33
Weidesgrün..... 13/130
Weidesheim 11/39
Weidhausen 17/22
— b. Coburg 13/112
Weidicken..... 1/33
Weiding..... 13/42
— 13/57
— 13/61
Weidingen..... 11/46
Weiditz 14/38
Weidlacken..... 1/13
Weidmannsau 5/5
Weidmes..... 13/138
Weidmoos//
Nösberts-..... 19/17
Weidnitz..... 13/128
Weidorf..... 13/183
Weier..... 16/17
Weierbach..... 11/4
—//Georg 11/4
—//Zell- 16/17
Weierburg..... 29/10
Weiersbach..... 11/47
—//Hoppstädten- 11/4
Weiershausen..... 10/18
Weierweiler..... 11/48
Weifa..... 14/19
Weifenbach..... 10/28
Weigelsdorf..... 5/7
— 29/5
— 36/21
— 36/50
— 36/53
— (Eulengebirge) 5/17
—//Groß..... 5/15
—//Klein..... 5/15
Weigelshofen 13/114
Weigendorf..... 13/44
— 13/72
Weigenheim 13/140
Weigenhofen..... 13/127
Weigensdorf..... 36/31
Weigersdorf 5/42
— 13/115
Weigheim 15/30
Weiglhof..... 31/17
Weigmannsdorf ... 5/28
— 14/22
Weigsdorf..... 14/28
— 36/11
—Köblitz..... 14/25
Weigwitz..... 5/16
Weihendorf..... 5/59
Weihenstephan ... 13/53
Weihenzell 13/109
Weiher..... 13/37
— 13/114
— 13/116
— 16/22
— 19/8
Weihern 13/57
— 13/67
Weihersberg..... 13/46
Weihmichl 13/53
Weihmörting 13/48
Weikendorf, Markt 29/8
Weikersdorf
am Steinfelde .. 29/25
Weikersheim, Stadt 15/24
Weikertschlag 29/9
— an der Thaya,
Markt 29/24
Weil..... 13/16
— 16/3
— am Rhein,
Stadt..... 16/14
— der Stadt,
Stadt..... 15/22
— im Schönbuch 15/8
Weilach..... 13/24
Weilar..... 17/12
Weilbach..... 10/31
— 13/162
— 13/182
— 30/12
Weilburg, Stadt... 10/32
Weildorf 12/1
— 13/17
— 16/6
Weilen unter den
Rinnen 15/6
Weilenbach..... 13/24
Weiler 11/6
— 11/8
— 11/10
— 13/175
— 13/178
— 15/16
— 15/19
— 15/32
— 15/34
— 15/36
— 16/3
— 16/7
— 16/25
— 16/33
— 27/3
— 35/3
— an der Zaber . 15/19
— auf dem Berge 11/39
— auf der Ebene 11/39
— b. Bingerbrück 11/7
— b. Monzingen . 11/7
— i. Allgäu,
Markt 13/179
— in den Bergen 15/15
— ob Helfenstein 15/16
— zum Stein ... 15/5
Weilerbach..... 13/91
Weilers 10/11
Weilersbach 16/7
Weilersteußlingen . 15/11
Weilerswist..... 11/39
Weilheim..... 12/1
— 13/172
— 15/32
— 15/33
— 16/8
Weilheim an der
Teck, Stadt.. 15/26
—, Stadt..... 13/29
Weillohe 13/67
Weilmünster..... 10/32
Weilstetten..... 15/6
Weiltingen, Markt. 13/113
Weimar..... 10/17
—, Stadt.. *17/24*, 17/9
Weimarschmieden. 13/161
Weimersdorf..... 13/112
Weimersheim..... 13/141
Weinähr 10/37
Weinbach 10/32
Weinberg 5/39
— 13/117
— 31/4
— 31/7
— im Burgenland 31/14
—//Karlsdorf- ... 5/17
Weinberge
(Schlesien) 5/12
*Weinberge b. Mühl-
berg* *6/30*
Weinböhla 14/26
Weinburg 29/21
— 31/15
Weindorf..... 13/29
Weine 9/20
— 36/48
Weinern 29/24
— 36/31
Weingarten..... 13/98
— 13/139
— 17/14
— (Baden) 16/24
Weingartsgreuth .. 13/123
Weingraben 29/20
Weinhausen 13/176
Weinheim..... 19/7
—//Gau- 19/7
—, Stadt..... 16/31
Weinhübel 5/31
Weinitzen..... 31/6
Weinling..... 29/15
Weinolsheim..... 19/18
Weinoten 1/28
Weinpolz..... 29/27
Weinried..... 13/175
Weinsberg, Stadt . 15/19
Weinsdorf..... 1/8
— 14/38
Weinsfeld 11/49
— 13/122
Weinsheim 11/7
— 11/49
— 19/20
Weinsteig 29/12
Weinstetten 15/34
Weinzierl..... 29/22
— am Walde ... 29/13
Weinzierlein..... 13/119
Weiperath..... 11/45
Weiperfelden 10/41
Weipersdorf 36/49
Weipert, Stadt.... 36/39
Weipertshofen 15/10
Weiperz..... 10/21
Weipoltshausen ... 10/18
— 13/166
Weira..... 17/13
Weirowa 36/26
Weis..... 11/9
Weisbach 13/163
— 16/32
— 17/20
Weisbrunn 13/153
Weischau 13/112

4 Pommern, 5 = 5 A (1—43) Niederschlesien und 5 B (44—79) Oberschlesien, 6 Prov. Sachsen, 7 Schleswig-Holstein, 15 Württemberg, 16 Baden, 17 Thüringen, 18 Hamburg, 19 Hessen, 20 Mecklenburg, 21 Braunschweig, 22 Oldenburg, 31 Steiermark, 32 Kärnten, 33 Salzburg, 34 Tirol, 35 Vorarlberg, 36 Sudetenland, 37 Danzig-Westpreußen, 38 Wartheland.

Weischlitz 14/47
Weischnuren 1/9
— 1/11
Weischütz 6/34
Weischwitz 17/19
Weisdin 20/15
Weisdorf 5/16
Weisel 10/36
—//Hoch- 19/14
—//Nieder- 19/14
Weisen 3/18
Weisenbach 16/26
Weisendorf, Markt 13/123
Weisenheim a. Berg 13/96
— a. Sand 13/96
Weisheim//Hangen- 19/7
Weisin 20/11
Weisingen 13/171
Weiskirchen 11/48
— 19/19
Weislitz 13/59
Weismain, Stadt .. 13/128
Weismes 11/60
Weißach 5/51
Weissach 15/22
Weissack 3/32
Weißack 3/38
Weissag 3/25
Weißandt-Gölzau . 24/7
Weiß-Aujezd 36/15
Weißbach 13/7
— 14/6
— 14/38
— 14/49
— 15/21
— 17/10
— 17/18
— 17/23
— 36/11
— 36/44
—//Alt 5/37
— b. Königsbrück 14/24
— b. Pulsnitz ... 14/24
—//Neu 5/37
Weißbriach 32/3
Weißbrod 5/11
Weißbuchen 5/50
Weißdorf 5/49
— 13/129
Weißen 3/8
— 17/18
Weißenalbern 29/9
Weißenbach 10/23
— 13/48
— 29/9
— 29/17
— 31/4
— 34/7
— an der Enns . 31/11
— an der Triesting 29/5
— bei Liezen ... 31/11
Weißenberg 10/34
— 13/37
— 37/33
—, Stadt 14/25
Weißenborn 6/39
— 8/17
— 10/7
— 10/20
— 10/25
— 14/22
— 17/23
— -Lüderode 6/51
Weißenbronn 13/109
Weißenbruch 1/7
Weißenbrunn 13/125
— 13/132
— 13/149
Weißenbrunn a. Forst 13/112
— vorm Wald .. 13/112
Weißenburg i. Bay., Stadt *13/108l*, 13/141
— (Ostpr.) .. *1/39*, 1/39
Weißendorf 17/15
Weißenfeld (Schles.) 5/14
Weißenfels, Stadt . 6/24
Weißengrund 1/36
Weißenhasel 10/20
Weißenhof 5/39
Weißenhorn, Stadt 13/184
Weißenkirchen ... 30/16
— an der Perschling 29/21
— in der Wachau, Markt . *29/13*, 29/13
Weißenkrug 37/29
Weißenohe 13/118
Weißenregen 13/51
Weißensand 14/45
Weißensberg 13/179
Weißenschirmbach 6/34
Weißensee 1/13
— 3/34
— 5/15
— 13/173
— (Berlin) 2
—, Stadt 6/50
Weißenspring, Gtsbez. 3/31
Weißenstadt, Stadt 13/142
Weißenstein 1/12
— 32/8
—, Stadt 15/16
Weißensulz, Markt 36/26
Weißenthurm 11/5
Weißewarte 6/16
Weißfurt 5/30
Weißhagen 1/34
Weißhof 37/29
Weißholz 5/30
Weißig 3/27
— 5/22
— 5/43
— 14/24
— 14/27
— 17/13
— am Raschütz . 14/23
— b. Dresden ... 14/21
— b. Freital 14/21
— b. Großenhain 14/23
Weißkeißel 5/42
Weißkirchen 10/33
— 30/17
— 36/15
— an der Neiße .. 36/16
—, Markt 31/8
Weißkirchlitz 36/19
Weiß Kirschdorf .. 5/18
Weißkollm 5/35
Weißpriach 33/5
Weißstätten 29/19
Weißstein 5/21
Weissuhnen 1/32
Weißwasser 5/11
— 36/47
—, Markt 36/44
—, Stadt 5/42
Weistrach 29/4
Weistritz//Alt 5/11
—//Neu 5/11
—//Nieder 5/18
—//Ober 5/18
Weistropp 14/26
Weisweil 16/8
— 16/10
Weisweiler 11/55
Weitefeld 11/3
Weiten 11/50
—-Gesäß 19/13
—, Markt 29/15
—-Trebetitsch... 36/37
Weitenau 16/14
Weitendorf 20/7
— 31/9
— b. Proseken .. 20/17
Weitendorf (Ostpr.). *1/19*
Weitenegg, Markt. 29/15
Weitenhagen 4/8
— 4/10
— 4/12
— 4/30
Weitenried 13/12
Weitenruh 1/19
Weitensfeld, Markt 32/6
Weitenung 16/23
Weiterdingen 16/3
Weiterndorf 13/109
Weiterode 10/20
Weitersbach 11/45
Weitersborn 11/7
Weitersburg 11/5
Weitersdorf 13/119
Weitersfeld 31/15
—, Markt 29/11
Weitersfelden, Markt 30/4
Weitershain 19/15
Weitershausen ... 10/18
Weitersroda 17/16
Weiterstadt 19/11
Weitersweiler 13/92
Weitesfeld 17/16
Weitgendorf 3/12
Weitin 20/15
Weitingen 15/20
Weitisberga 17/19
Weitnau 13/177
Weitra, Stadt 29/9
Weitramsdorf 13/112
Weitsche 8/30
Weitzdorf 1/11
Weitzgrund 3/19
Weitzmühlen 8/44
Weixdorf 14/21
Weixelbaum 31/15
Weixelberg 29/27
Weiz, Stadt 31/17
Weizelsdorf 32/4
Weizen 16/8
Weizengrund 5/5
Weizenrodau 5/18
Wekelsdorf 36/6
—//Ober 36/6
—//Unter 36/6
Welbergen 9/14
Welbhausen 13/140
Welbine 36/15
Welbsleben 6/31
Welbuditz 36/7
Welchau 36/32
Welchendorf 17/22
Welchenhausen ... 11/49
Welcherath 11/8
Welchweiler 13/93
Welda 9/27
Welden, Markt ... 13/170
Weldingsfelden ... 15/21
Welemin 36/15
Weleschitz 36/8
Weletiz 36/38
Weletschin 36/37
Welferode 10/9
Welfesholz 6/32
Welgersdorf 31/14
Welgesheim 19/9
Welhenitz 36/4
Welhota a. d. Elbe 36/15
—//Deutsch 36/15
Welhoten 36/37
Welhotta 36/21
Welitsch 13/125
Welkenbach 10/34
Welkendorf 13/149
Welkers 10/10
Welkersdorf 5/40
Wellana 36/35
Wellaune 6/28
Welldorf 11/59
Welle 6/16
— 8/33
—//Groß 3/12
Welleborsch 36/47
Wellen 6/19
— 8/45
— 10/5
— 11/50
Wellendingen 15/30
— 16/16
Wellendorf 5/59
— 8/36
—//Borgloh- 8/53
Wellenhausen 1/21
Wellentrup 25/1
— 25/2
Wellerhoop 7/11
Welleringhausen .. 10/6
Wellerode 10/17
Wellersdorf 3/38
Wellersen 8/16
Wellerstadt 13/116
Wellerswalde 14/37
Wellheim 1/34
— 13/115
Wellhütta 36/8
Wellhütten 36/38
Wellie 8/9
Welliehausen 8/6
Welling 11/8
Wellingen 27/3
Wellingerode 10/7
Wellingholzhausen. 8/51
Wellmersdorf 13/112
Wellmich 10/36
Wellmitz 3/27
— 3/28
Wellnitz 36/5
Wellsdorf 17/15
Wellsee 7/14
Welmbüttel 7/11
Welmdeich 1/7
Welmlingen 16/14
Welmschloß 36/38
Welper 9/45
Welperschitz 36/35
Welplage 8/54
Wels, Kreisstadt *30/17*, 30/17
Welsau 6/38
Welsberg 13/139
Welschbach 27/4
Welschbillig 11/51
Welschenbach 11/8
Welschenburg 4/34
Welschensteinach . 16/18
Welschingen 16/3
Welschneudorf ... 10/39
Welsede 8/5
— 8/6
Welshofen 13/8
Welsickendorf 3/8
Welsleben 6/17
Welsow 3/6
Welstorf 25/2
Welt 7/6
Welten 31/4
Weltenburg 13/49
Welterod 10/36
Weltersbach 13/91
Weltersburg 10/34
Weltewitz 6/28
Weltho 3/28
Weltwitz 17/13
Weltzin 4/7
Welungen 38/26
(Welver)//Kirchwelver- 9/51
Welxande 14/23
Welz 11/59
Welze 8/8
Welzheim//Klein- . 19/19
—, Stadt 15/36
Welzin 4/17
— 20/11
— 20/13
—//Groß 20/14
—//Klein 20/14
Welzow (Nd. Lausitz) 3/39
Wembach 16/14
— 19/11
Wemding, Stadt .. 13/172
Wemitten 1/31
Wemlighausen ... 9/53
Wemmetsweiler .. 27/4
Wenau 11/55
Wenddorf 6/19
Wendeburg 21/3
Wendehausen 6/48
Wendehnen 1/11
Wendel, Stadt//Sankt 27/8
Wendelborn 5/20
Wendelsheim 15/32
— 19/7
Wendelstein 6/34
—, Markt 13/137
Wendelstorf 20/14
— 20/17
Wendemark 3/6
— 6/13
Wenden 1/11
— 8/9
— 9/49
— 15/9
— 21/3
Wendenborstel ... 8/9
Wendershausen .. 10/10
— 10/23
Wendersreuth 13/60
Wendesse 8/24
Wendessen 21/7
Wendewisch 8/34
Wendezelle 21/3
Wendfeld//Hengeler- 9/7
Wendhausen 8/20
— 8/34
— 21/3
Wendisch Baggendorf 4/11
Wendischbrome .. 6/15
Wendisch Evern .. 8/34
Wendisch Pribbernow 4/23
Wendisch Sorno .. 3/25
Wendischthun ... 8/34
Wendishain 14/34
Wendling 30/6
Wendlingen *15/26*
Wendlingen am Neckar .. *15/26*, 15/26
Wendlinghausen .. 25/2
Wendorf 4/8
— 20/12
— 20/13

Wendorf 20/16
— 20/17
— b. Baumgarten 20/7
— b. Plaaz 20/7
Wendorf//Vor..... 20/17
Wendschott 21/5
Wendstadt 5/10
Wendthagen 26/2
Wendtorf 7/14
Weng 13/48
— 13/53
— 30/3
— 31/11
Wengaithen 1/31
Wengeln 37/28
Wengelsdorf-Kraßlau-Leina 6/39
Wengelwalde 37/28
Wengen 13/122
— 13/177
— 13/183
— 13/188
Wengenroth 10/34
Wengern 9/45
Wengerohr 11/52
Wengerz 4/35
Wengoyen 1/38
Wengsel 8/49
Wenholthausen .. 9/48
Wenigenauma 17/15
Wenigenehrich ... 17/21
Wenigenhasungen . 10/24
Wenigenlupnitz .. 17/12
Wenigensömmern . 6/50
Wenigentaft 17/12
Wenigerath 11/45
Wenighösbach 13/147
Wenig Lessen 5/33
Wenigmünchen ... 13/13
Wenig Nossen 5/7
Wenigossa 14/33
Wenig Rackwitz .. 5/40
Wenigtreben 5/27
Wenigumstadt ... 13/164
Wenig Walditz ... 5/40
Wenigzell 31/7
Wenings 19/10
Wenireith 31/7
Wenjapons 29/24
Wenkbach 10/18
Wenkendorf (Schlesien) 5/12
Wenkerschlag 29/17
Wenkheim 16/34
Wennbüttel 7/20
Wenndorf 24/7
Wennebostel 8/28
Wennenkamp 8/5
Wennigloh 9/43
Wennigsen 8/51
— (Deister) 8/7
Wenningstedt 7/21
Wenns 34/2
Wennungen 6/34
Wenschdorf 13/162
Wense 8/24
— 8/39
Wensemoor, Gtsbez. 8/9
Wensen 1/18
Wensickendorf ... 3/9
Wensin 7/17
Wensken 1/25
— 1/26
Wenussen 36/35
Wentdorf 3/18
— 3/32
Wentorf 8/32
—, Amtsbezirk Sandesneben . 7/9
Wentorf, Amtsbezirk Wentorf.. 7/9
Wenzbach 1/19
Wenze 6/8
Wenzelsdorf 29/24
— 36/50
Wenzen 21/4
Wenzenbach 13/67
Wenzendorf 8/33
Wenzersdorf 29/16
Wenzigerode 10/9
Wenzken 1/18
Wenzlow 6/10
Weppersdorf 13/118
— 29/20
Wepritz 3/30
Werbach 16/34
Werbachhausen .. 16/34
Werbe//Ober 10/5
—//Nieder 10/5
Werbelin 6/28
Werbellin 3/6
Werbeln 27/6
Werbelow 3/13
Werben 1/26
— 3/26
— 4/13
— 6/27
— 6/28
— 6/39
— a./Elbe, Stadt 6/13
Werberg 13/148
Werbig 3/8
— 3/31
— 6/10
—//Nieder 3/19
Werblitz 3/37
Werchau 6/37
Werchow 3/25
Werda 14/45
Werdau 6/38
—, Stadt 14/43
Werden 5/15
— (Ostpr.) 1/26
Werdenberg 36/52
Werder 3/7
— 3/8
— 3/9
— 3/14
— 4/7
Werder 6/13
Werder 8/20
— 20/11
— 21/3
—//Alt 1/36
—//Alt 4/25
—//Groß..... 1/37
— (Havel), Stadt 3/19
—//Neu 1/36
—//Neu 4/25
Werdershausen ... 24/7
Werderthau 6/27
Werdohl, Stadt ... 9/42
Werdorf 10/41
Werdum 8/59
Werenzhain 3/32
Werfen 9/22
—, Markt 33/2
— (Ostpr.) 1/28
Wergzahna 6/40
Werkel 10/9
Werkhausen 11/3
Werkleitz 6/7
Werl, Stadt 9/51
— -Aspe 25/2
Werlau 11/10
Werle 20/7
— 20/9
Werleshausen 6/46
Werlitzsch 6/28
Werlte 8/47
Wermelskirchen, Stadt 11/34
Wermerichshausen .. 13/156
Wermertshausen .. 10/18
Werminghoff 5/35
Wermsdorf..*14/37,* 14/37
— 36/50
Wermten 1/5
Wermutshausen... 15/24
Werna 6/45
Wernau (Neckar) . 15/12
Wernberg 13/57
— 32/8
Wernborn 10/40
Wernburg 6/52
Werndorf 5/20
— 31/6
Werne a./Lippe, Stadt 9/11
Werneck 13/166
Wernegitten 1/6
Wernersberg 13/88
Wernersdorf 5/5
— 5/34
— 5/54
— 31/3
— 37/18
—//Deutsch 36/6
—//Ober 36/6
—//Unter 36/6
Wernersreuth 13/73
— 36/25
Wernesgrün 14/45
Werneuchen, Stadt 3/10
Wernfeld..... 13/150
Wernfels..... 13/137
Wernges 19/17
Wernigerode, Stadt 6/18
Wernikow..... 3/12
Werningerode..... 6/45
Werningshausen .. 17/24
Werningsleben.... 6/50
Wernitz..... 3/11
— 6/8
Wernitzgrün..... 14/46
Wernrode..... 6/45
Wernsbach (Amtsgericht Ansbach)..... 13/109
— (Amtsgericht Heilsbronn) .. 13/109
Wernsdorf..... 1/12
— 3/7
— 6/34
— 6/41
— 13/110
— 14/7
— 14/8
— 14/38
— 17/13
— 17/15
— 17/20
— 36/31
Wernshausen 17/17
Wernstadt, Stadt . 36/20
Wernstedt..... 6/8
Wernstein..... 13/126
— 30/14
Wernswig 10/9
Weroth 10/39
— 11/9
Werpeloh 8/47
Werries 9/52
Wersabe 8/45
Wersau 19/12
Werschau 10/30
Wersche 8/53
Werscheditz//Groß 36/33
—//Klein..... 36/33
Werschen 1/4
Werschenrege..... 8/41
Werschweiler 27/8
Wersdorf..... 17/24
Wersen 9/15
Wershofen 11/2
Wersmeningken *1/25a,* 1/23
Werste..... 9/25
Wertach 13/187
Werth 36/29
—, Stadt 9/9
Wertheim, Stadt.. 16/34
Werthenbach 9/50
Werther, Stadt ... 9/21
Wertherbruch 11/33
Werthoven..... 11/38
Wertingen, Stadt . 13/188
Wertlau..... 24/8
Werve//Heeren-... 9/52
Werxhausen..... 8/15
Werzin//Groß..... 3/18
Wes..... 36/37
Wesamin..... 36/41
Weschekun..... 36/40
Weschen..... 36/19
Weschkau..... 5/10
Weschnitz..... 19/8
—//Lauten- 19/8
Weseby..... 7/8
Weseke..... 9/9
Wesel, Stadt 11/33
—//Bramsche-... 8/50
Weselberg..... 13/97
Weselerwald..... 11/33
Weseloh 8/4
Wesenberg//Groß.. 7/19
—//Klein..... 7/19
—, Stadt 20/15
Wesendahl 3/10
Wesendorf 3/16
— 5/53
— 8/32
Wesenstedt..... 8/3
Weseram..... 3/17
Weserau 36/41
Weseritz, Stadt... 36/41
Wesermünde, Stadt.... *23/1a,* 8/38
Weshor 36/35
Wesigau 36/40
Weska..... 36/52
Weskow 3/39
Weslarn..... 9/51
Wespen..... 6/7
Wesselau..... 1/4
Wesselburen, Stadt 7/11
Wesselburener Deichhausen.... 7/11
Wesselburenerkoog 7/11
Wesseling..... 11/40
Wesseln..... 7/11
— 8/20
— 36/5
Wesseloh..... 8/35
Wesselshöfen 1/5
Wesselstorf..... 20/12
Wessendorf..... 9/7
Weßeningken *1/25a,* 1/28
Wessenstedt..... 8/36
Wessental..... 16/34
Wessentin..... 20/11
Wessiedel 36/52
Wessig//Nieder.... 36/15
Wessin..... 20/14
Wessingen..... 12/1
Wessiszell..... 13/12
Weßling 13/25
Weßlinken 37/15
Weßmar 6/33
Weßnig..... 6/38
Weßnitz 14/23
Wessobrunn..... 13/29
Wessum 9/7
Westach 13/28
Westbarthausen... 9/21
Westbevern 9/12
Westbüderich..... 9/51
West Dievenow... 4/17
Westdorf..... 6/14
— 8/58
Weste 8/36
Westen 8/44
Westenberg 8/49
Westenborken 9/9
Westenbrügge 20/17
Westendorf..... 8/5
— 8/51
— 8/53
— 13/176
— 13/188
— 34/4
Westenfeld 9/43
— 17/16
Westenhausen 13/21
Westenholz..... 8/31
— 9/26
Westensee..... 7/15
Westeraccum..... 8/59
Westeraccumersiel. 8/59
Westerau 7/19
Westerbeck..... 8/32
Westerbelmhusen . 7/20
Westerbeverstedt.. 8/45
Westerbönen 9/52
Westerborstel..... 7/11
Westerbrak..... 21/6
Westerbüttel 7/20
Westerbur..... 8/59
Westerburg..... 6/18
—, Stadt 10/34
Westercelle..... 8/29
Westerdeichstrich . 7/11
Westeregeln 6/17
Westereiden..... 9/47
Westerende..... 8/58
— Holzloog 8/56
— Kirchloog 8/56
Westerengel..... 17/21
Westerenger..... 9/22
Westeresch..... 8/42
Westerfeld 10/40
Westergellersen ... 8/34
Westerharl..... 8/31
Westerhausen..... 6/14
— 8/51
Westerheim 13/181
— 15/25
Westerhever..... 7/6
Westerhof..... 8/23
Westerholm 7/8
Westerholt 8/59
—, Stadt 9/13
Westerholte 8/48
Westerholz..... 7/8
— 8/32
— 8/42
Westerholzhausen . 13/8
Westerhorn..... 7/13
Westerhusen..... 8/58
Westerkappeln.... 9/15
Westerkappeln, Stadt 9/15

4 Pommern, 5 = 5 A (1—43) Niederschlesien und 5 B (44—79) Oberschlesien, 6 Prov. Sachsen, 7 Schleswig-Holstein, 15 Württemberg, 16 Baden, 17 Thüringen, 18 Hamburg, 19 Hessen, 20 Mecklenburg, 21 Braunschweig, 22 Oldenburg, 31 Steiermark, 32 Kärnten, 33 Salzburg, 34 Tirol, 35 Vorarlberg, 36 Sudetenland, 37 Danzig-Westpreußen, 38 Wartheland.

Westerkoog//Schwabstedter .. 7/10
Westerland, Stadt. 7/21
Westerlinde 21/7
Westerloh 8/52
— 9/26
Westermarsch I ... 8/58
— II 8/58
Westermoor 7/18
Westermühlen//Elsdorf- 7/15
Westernach 13/182
— 15/27
Westernbach 15/27
Westerndorf 13/22
Westernhausen ... 15/21
Westernkotten 9/47
Westernohe 10/34
Westerode 8/15
— 21/7
Westeroden//Osteroden u. ... 8/48
Wester Ohrstedt .. 7/10
Westerrade 7/17
Westerrönfeld 7/15
Wester Schnatebüll 7/21
Westersode 8/40
Westerstede 22/4
Westerstetten 15/34
Westertimke 8/39
Westervesede 8/42
Westerwald 8/5
Westerwalsede 8/42
Westerweyhe 8/36
Westerwiede 8/53
Westerwiehe 9/28
Westewitz 14/34
Westetz 36/21
Westfeld 8/14
Westgartshausen .. 15/10
Westgönne 4/38
Westgreußen 17/21
West Großefehn .. 8/56
Westhausen 6/46
— 15/4
— 17/14
— 17/16
Westheim 9/20
— 13/90
— 13/120
— 13/140
— 13/152
— 13/157
— 15/17
— b. Augsburg .. 13/170
— b. Haßfurt ... 13/153
Westhemmerde ... 9/52
Westhofen 19/20
—, Stadt 9/46
Westhoyel 8/51
Westick b. Kamen 9/52
Westkilver 9/22
Westkirchen 9/16
Westochtersum ... 8/59
Westönnen 9/51
Westorf 25/2
Westre 7/21
Westrhauderfehn .. 8/57
Westrich 9/51
Westrum 8/52
Westrup 9/24
Weststeiermark//Sankt Josef- 31/3
Westtünnen 9/52
Westuffeln 10/15
Westum 11/2
Westwippingen 8/47
Wesuwe 8/52
Weteritz 6/8
Wethau 6/39
Wethen 10/22
Wetitz 14/37
Wetrkowitz 36/52
Wetschen 8/3
Wetschhausen 27/8
Wettaburg 6/39
Wettbergen 8/7
Wette//Alt 5/56
—//Deutsch 5/56
Wetteborn 8/14
Wettelbrunn 16/15
Wetteldorf 11/49
Wettelrode 6/36
Wettelsheim 13/120
Wettelswalde 17/10
Wetten 11/28
Wettenbostel 8/36
Wettenhausen 13/174
Wettensen 8/14
Wetter 8/51
— (Hessen-Nassau), Stadt 10/18
— (Ruhr), Stadt 9/45
Wetterau 1/26
Wetterburg 10/22
Wetterfeld 13/69
— 19/15
Wetteritz 14/35
Wettern 30/9
Wetterscheidt 6/39
Wettersdorf 14/34
— 16/29
Wetterwitz 14/26
Wetterzeube//Podebuls- 6/39
Wettesingen 10/24
Wettges 10/11
Wettin, Stadt 6/35
Wettlingen 11/46
Wettmannstätten . 31/3
Wettmar 8/28
Wettmershagen ... 8/32
Wettringen 9/14
— 13/135
— 13/154
Wettrup 8/50
Wettsaasen 19/6
Wettschütz 5/30
Wettstetten 13/15
Wettzell 13/74
Wetzawinkel 31/17
Wetzdorf 17/13
— 17/23
Wetzelsdorf 29/16
— 31/3
— 31/4
Wetzelsgrün 14/45
Wetzen 8/33
Wetzendorf 6/34
— 13/127
Wetzenow 3/13
Wetzhausen 13/154
— (Ostpr.) 1/35
Wetzlar, Stadt 10/41
Wetzlau 36/38
Wetzldorf 13/60
Wetzleben 21/7
Wetzleinsdorf 29/12
Wetzles 29/9
Wetzlos 10/16
Wetzwalde 36/16
Wevelinghoven, Stadt 11/29
Wewelsburg 9/20
Wewelsfleth 7/18
Wewer 9/26
Weyer 10/32
— 10/36
— 11/62
— 13/166
— -Land 30/15
— -Markt, Markt. 30/15
Weyerbusch 11/3
Weyersfeld 13/150
Weyhausen 8/29
— 8/32
Weyher 13/94
Weyhers 10/10
Weyregg 30/16
Weywertz 11/60
Wiartel 1/32
Wibbecke 8/22
Wibbese 8/30
Wiblingwerde//Nachrodt- 9/42
Wichau 36/13
Wichauer Lhota .. 36/13
Wichdorf 10/9
Wichelsdorf 5/43
Wichertshof, Gtsbez. 1/6
Wichlinghausen ... 9/21
Wichmannsburg .. 8/36
Wichmannsdorf ... 3/16
— 20/13
Wichmannshausen. 10/7
Wichmar 17/23
Wichsenstein 13/133
Wichstadtl, Markt 36/46
Wichte 10/19
Wichtenbeck 8/36
Wichterich 11/39
Wichtringhausen .. 8/7
Wichtshausen 6/49
Wicitz 36/14
Wickbold 1/12
Wickbolsen 8/5
Wickede 9/51
Wickendorf 5/18
— 13/125
Wickenfeld 1/19
Wickenhof *11/4*
Wickenrode 10/23
Wickenrodt 11/4
Wicker 10/31
Wickerau//Groß... 37/17
—//Klein 37/17
Wickerode 6/36
Wickers 10/10
Wickersdorf 14/7
— 17/19
Wickershain 14/33
Wickersrode 10/23
Wickerstedt 17/24
Wickrath 11/29
Wickwitz 36/39
Widach 36/13
Widdelswehr 8/57
Widdenau 5/79
Widdern, Stadt ... 15/19
Widdersberg 13/25
Widdersdorf 13/53
Widdershausen ... 10/14
Widdersheim//Ober- 19/10
—//Unter- 19/10
Widhostitz 36/37
Widim 36/8
Widitten 1/12
Widlitz 36/26
Widmannsdorf 1/21
Widminnen 1/33
Widrinnen 1/11
Wiebelbach 13/160
Wiebelsbach 19/12
—//Lützel- 19/13
Wiebelsberg 13/151
Wiebelsdorf 17/13
Wiebelsheim 11/10
— 13/140
Wiebelskirchen ... 27/4
Wiebendorf 20/8
Wieblitz//Groß 6/15
—//Klein 6/15
Wiechs 13/4
— 16/3
— 16/5
— 16/14
Wieck 4/8
— 4/29
Wiecken 1/17
Wieckenberg 8/29
Wied 10/34
Wieda 21/2
Wiedau 37/18
Wiedebach//Kößlitz- 6/39
Wiedelah 8/18
Wiedemar 6/28
Wieden 16/14
— 31/15
— (Wien) 28
Wiedenborstel 7/18
Wiedenbrück, Stadt 9/28
Wiedenbrügge 26/2
Wiedendorf 29/13
Wiedenfeld 11/37
Wiedenrode 8/29
Wiedensahl 8/9
Wiedenzhausen ... 13/8
Wiederau 6/30
— 14/33
— 14/38
Wiedergeltingen .. 13/182
Wiedergrün 36/45
Wiederitzsch 14/36
Wiedermus//Alt .. 19/10
Wiedermuth 17/21
Wiedersbach 6/49
— 13/109
Wiedersberg 14/46
Wiedersdorf 6/28
Wiederstein 9/50
Wiedingen 8/35
Wiednitz 5/35
Wiedutaten//Cullmen- .. *1/25a*, 1/28
Wiefelsdorf 13/41
Wiefelstede 22/4
Wiegbold//Nienborg, 9/7
—//Schöppingen, 9/7
—//Südlohn, ... 9/7
—//Wolbeck, ... 9/12
Wiegboldsbur 8/56
Wiegendorf 17/24
Wiegersdorf 6/45
Wiegersen 8/43
Wiegleben 17/14
Wieglitz 6/8
Wiehagen 9/51
Wiehe//Klein 7/8
—, Stadt 6/29
Wiehl 11/41
Wiek 4/14
Wiekau 1/12
Wiekmünde 1/22
Wielands 29/9
Wielen 8/49
Wielenbach 13/29
Wieles 30/7
Wielfresen 31/3
Wielings 29/9
Wielun s. Welungen 38/26
Wiembeck 25/2
Wiemeringhausen . 9/44
Wiemersdorf 7/17
Wiemerstedt 7/11
Wien, Stadt 28
Wienau 11/9
Wienbergen 8/4
Wiendorf 20/7
— 24/7
—//Alt 5/54
Wiener Neustadt, Stadt 29/3
Wienhausen 8/29
Wienings 29/24
Wienrode 21/2
Wiensen 8/22
Wiepenkathen 8/43
Wiepersdorf 3/8
— 6/37
Wiepke 6/8
Wiepkenhagen 4/8
Wieps 1/31
Wiera 10/25
Wierau//Groß 5/18
—//Klein 5/18
Wieren 8/36
Wierigsdorf 3/32
Wierischau 5/18
Wiernsheim 15/35
Wierow 4/9
Wierschem 11/8
Wierschutzin 4/26
Wiersdorf 8/39
— 11/46
— 31/15
Wiersen 8/5
Wiersewitz//Groß . 5/10
—//Klein 5/10
Wiershausen 8/21
— 8/23
—//Klein 8/17
Wiershop 7/9
Wiershorst 6/15
Wierstorf 8/32
Wierthe 21/3
Wierzebaum 3/36
Wies 13/18
— 16/14
—, Markt 31/3
— -Oppenheim ... 19/20
Wiesa 14/4
— 14/24
Wiesau 5/8
— 5/27
— 5/30
— 5/43
— 5/56
—, Markt 13/73
Wiesbach 13/19
— 13/100
— 27/4
Wiesbaden, Stadt . 10/27
Wiesbaum 11/47
Wieschendorf 20/13
Wiescherhöfen 9/52
Wieschka 36/40
Wiesdorf 5/35
Wiese 1/8
— 1/10
— 5/20
— 36/7
— 36/11
— 36/48
—//Gräflich 5/57
— (Niederschlesien) 5/38
Wiesede 8/59
Wiesederfehn 8/59
Wiesedermeer 8/59
Wiesegrade 5/15

Nummern der Reichsgaue, Länder und preußischen Provinzen (halbfette Ziffern): **1** Ostpreußen, **2** Berlin, **3** Mark Brandenburg, **8** Hannover, **9** Westfalen, **10** Hessen-Nassau, **11** Rheinprovinz, **12** Hohenzollerische Lande, **13** Bayern, **14** Land Sachsen **23** Bremen, **24** Anhalt, **25** Lippe, **26** Schaumburg-Lippe, **27** Saarland, **28** Wien, **29** Niederdonau, **30** Oberdonau

Wieselbach *11/4*
Wieselburg, Markt 29/22
Wieselsdorf..... 31/3
Wieselsfeld..... 29/10
Wiesemscheid..... 11/2
Wiesen..... 10/10
— 13/139
— 13/159
— 14/49
— 29/7
— 36/6
—//Böhmisch.... 36/57
—//Nieder-..... 19/7
Wiesenau 3/28
— O. S. 5/52
Wiesenbach 10/28
— 13/183
— 15/10
— 16/30
Wiesenberg..... 36/50
Wiesenberge..... 5/30
Wiesenblick 1/24
Wiesenbronn 13/157
Wiesenbrück 1/26
Wiesenbrunn 5/20
— (Ostpr.)..... 1/17
Wiesenburg 3/19
— 14/49
Wiesenbusch 5/30
Wiesendorf..... 1/36
—//Krieschow- .. 3/26
Wiesenena 6/28
Wiesenfeld 1/28
— 1/35
— 6/46
— 10/8
— 13/155
— 17/12
— b. Coburg 13/112
Wiesenfelde 1/29
Wiesenfelden 13/40
Wiesengiech..... 13/110
Wiesengrund O. S. 5/57
— (Ostpr.)..... 1/34
—, Stadt . *36/35*, 36/35
Wiesenhagen 3/15
Wiesenhausen 1/17
Wiesenheide..... 1/23
Wiesenheim 1/32
Wiesenhöhe 1/29
Wiesenhofen 13/38
Wiesenmühle 17/10
Wiesens 8/56
Wiesensfeld 29/27
Wiesensteig, Stadt 15/16
Wiesenstetten 15/20
Wiesent 13/67
Wiesental..... 1/18
— 4/37
— 16/22
— 37/15
Wiesentfels 13/114
Wiesenthal..... 3/38
— 4/29
— 5/7
— 5/12
— 5/40
— 17/12
— an der Neiße, Stadt 36/12
—, Stadt// Böhmisch ... 36/39
Wiesenthau 13/118
Wiesentheid..... 13/151
Wiesenwerder 4/32
Wieserode 6/31
Wieseth 13/117
Wiesethbruck..... 13/117
Wiesfleck 31/14
Wieshuben 5/79
Wiesigk 6/40
Wiesing 13/64
— 13/69
— 13/74
— 34/8
Wieskau 6/35
Wieskoppen 1/18
Wieslet..... 16/14
Wiesloch, Stadt .. 16/30
Wiesmath, Markt.. 29/20
Wiesmoor..... 8/59
— I, Gtsbez.// Auricher 8/56
— II//Auricher .. 8/56
Wiessee, Bad..... 13/18
Wießen 36/37
Wieste 8/47
Wiesthal..... 13/159
Wiesweiler 11/4
Wietersheim 9/25
Wieting 32/6
Wietmarschen 8/49
Wietstock..... 3/15
— 4/6
Wietullen 1/23
Wietze 8/29
Wietzen 8/9
Wietzen..... *26/16*
Wietzendorf..... 8/35
Wietzetze..... 8/30
Wietzheim 1/26
Wiewohl..... 6/15
Wiffertshausen.... 13/12
Wigandsthal..... 5/38
Wiggensbach 13/177
Wiggeringhausen// Merklinghausen- 9/47
Wigrinnen 1/39
Wigstadtl, Stadt.. 36/55
Wihnan 36/21
Wikau..... 36/35
Wiklitz 36/3
Wikoline..... 5/10
Wilbich..... 6/46
Wilburgstetten ... 13/113
Wilchwitz-Krasch-witz..... 17/10
Wildalpen 31/11
Wildau 3/8
— 3/15
Wildbach 14/49
— 31/3
Wildbad im Schwarzwald, Stadt 15/9
Wildbahn..... 5/12
Wildberg..... 3/14
— 4/7
— 14/26
—, Stadt 15/9
Wildemann, Stadt 8/25
Wilden 9/50
Wildenau 6/37
— 13/73
— 14/45
— (Ostpr.)..... 1/36
Wildenberg..... 13/70
— 13/125
Wildenbörten 17/10
Wildenbruch 3/19
— 4/9
Wildendürnbach .. 29/16
Wildenfels 13/118
—, Stadt 14/49
Wildenhagen 3/40
— 4/6
Wildenhain..... 6/38
Wildenhain..... 14/23
— 14/33
Wildenheid 13/112
Wildenhoff 1/9
Wildenholz..... 13/135
Wildenow..... 4/36
Wildenower Försterei..... 3/30
Wildenranna 13/79
Wildenrath 11/56
Wildenreuth..... 13/60
Wildenroth 13/13
Wildensee..... 13/164
Wildensorg..... 13/110
Wildenspring 17/11
Wildenstein 13/68
— 13/138
— 15/10
Wildenthal . *14/48*, 14/48
Wildentierbach ... 15/24
Wildenwart 13/22
Wildeppenried 13/61
Wildermieming ... 34/2
Wildeshausen, Stadt 22/7
Wildetaube 17/15
Wildewiese..... 9/43
Wildfelde 5/42
Wildflecken 13/148
Wildforth..... 4/34
Wildfrieden 1/32
Wildfurt..... 5/52
Wildgrub//Nieder . 36/45
—//Ober..... 36/45
Wildgrube 6/30
Wildgrund 5/57
Wildgutach 16/10
Wildheide..... 5/9
— (Ostpr.)..... 1/36
Wildhorst..... 1/17
Wildkuhl 20/16
Wildnis//Blomesche —//Engelbrecht-sche..... 7/18
Wildnisrode..... 1/26
Wildon, Markt ... 31/9
Wildpoldsried 13/177
Wildprechtroda ... 17/17
Wildsachsen..... 10/31
Wildschönau 34/5
Wildschütz..... 5/15
— 5/39
— 6/38
— 6/39
— 36/21
— 36/44
Wildsteig 13/23
Wildstein 13/61
—, Stadt 36/27
Wildtal..... 16/11
Wildungen, Bad, Stadt *10/5*, 10/5
Wildungen, Stadt//Alt..... *10/5*
Wildungsmauer... 29/6
Wildwiese..... 1/20
Wildwinkel 1/21
Wilenz 36/37
Wilferdingen, Marktfl. 16/25
Wilfersdorf..... 31/17
—, Markt 29/16
Wilfingen 16/4
Wilfleinsdorf 29/6
Wilflingen 12/1
— 15/31
Wilgartswiesen ... 13/88
Wilgersdorf 9/50
Wilhams 13/187
Wilhelm//St. 16/11
Wilhelmine 4/29
Wilhelminenhof... 20/7
Wilhelminenort... 5/15
Wilhelmsaue 3/31
Wilhelmsberg 1/17
— 1/22
Wilhelmsbruch ... 1/20
— 4/35
— 5/10
—, Forst, Gtsbez. 1/20
Wilhelmsburg 4/16
—, Markt 29/21
Wilhelmsdorf..... 4/16
— 5/32
— 6/52
— 10/40
— 13/131
— 15/28
— 29/10
— 29/16
— 31/4
Wilhelmsfehn 8/56
—, Gtsbez. 8/56
Wilhelmsfeld 16/30
Wilhelmsfelde *4/13a*, 4/12
Wilhelmshausen .. 10/17
Wilhelmshaven, Stadt 22/3
Wilhelmsheide.... 1/20
Wilhelmshof 1/36
Wilhelmshorst.... 3/19
— 4/38
Wilhelmshort..... 5/52
Wilhelmsreut..... 13/80
Wilhelmssee..... 4/35
Wilhelmstal (Grenzmark) ... 3/34
Wilhelmsthal..... 1/36
— 5/11
— 5/22
— 5/59
— 13/125
Wilhering..... 30/10
Wilhermsdorf 13/131
Wilkau 3/41
— 5/13
— 5/18
— 36/37
—//Groß..... 5/17
—-Haßlau, Stadt 14/49
—-Zopkendorf .. 5/14
Wilke 5/38
Wilken 1/19
— 1/37
Wilkenau 1/28
— 36/26
Wilkenburg 8/7
Wilkendorf..... 1/11
— 1/13
Wilkenhof 1/32
Wilkenstorf 8/34
Wilkental..... 1/24
Wilkersdorf 3/29
Wilkieten 1/25
Wilkischau..... 36/33
Wilkischen 36/35
—//Unter..... 36/35
Wilknitt 1/5
Wilkomeden 1/23
Wilkowitz 36/34
Willanzheim 13/157
Willaringen 16/4
Willdorf 1/19
Willebadessen 9/27
Willegassen 9/27
Willeiken 1/23
Willen..... 8/59
Willenau..... 5/57
Willenberg..... 1/3
—, Forst, Gtsbez. 1/36
—, Stadt 1/36
Willendorf 7/19
— 29/18
— in der Wachau 29/13
Willenheim 1/34
Willenhofen..... 13/62
Willenscharen 7/18
Willensen 8/23
Willersdorf..... 10/8
— 13/118
— 17/20
— 31/14
Willershagen 20/12
Willershausen 8/23
— 10/7
— 10/8
—//Nanz- und .. 10/18
Willerstedt..... 17/24
Willhof 13/57
Willibald//Sankt .. 30/14
Willich 11/30
Willims..... 1/38
Willing 13/4
Willingen 10/6
— 10/34
Willinghusen 7/19
Willingshain 10/14
Willingshausen ... 10/25
Willishausen..... 13/170
Willitzgrün 14/46
Willkamm 1/4
Willkassen 1/29
Willkeim 1/12
Willkischken *1/25a*, 1/28
Willkühnen 1/12
Willmandingen ... 15/29
Willmanns..... 1/7
— 17/12
Willmannsdorf ... 5/36
— (Ostpr.). . *1/28*, 1/28
Willmars 13/161
Willmatshofen.... 13/170
Willmenrod 10/34
Willmering..... 13/42
Willmersbach 13/131
Willmersdorf..... 3/10
— 3/25
— 3/26
— 17/11
Willmersreuth 13/126
Willnau 1/8
Willofs 13/180
— 19/17
Willomitz, Stadt.. 36/31
Willprechtszell ... 13/5
Willroth 11/3
Willsbach 15/19
Willschütz 6/39
Willstätt..... 16/12
Willuhnen..... 1/26
Willwerath..... 11/49
Willwerscheid 11/52
Willwitz 5/7
Wilmersdorf..... 3/6
— 3/7
— 3/12
— 3/31
— (Berlin)..... 2
—//Märkisch 3/15
Wilmsdorf 1/13
— 1/35
— 1/37
— 5/53
—//Alt 5/56
—//Groß..... 1/8
—//Neu 5/8
—//Neu 36/44

4 Pommern, **5** = **5 A** (1—43) Niederschlesien und **5 B** (44—79) Oberschlesien, **6** Prov. Sachsen, **7** Schleswig-Holstein, **15** Württemberg, **16** Baden, **17** Thüringen, **18** Hamburg, **19** Hessen, **20** Mecklenburg, **21** Braunschweig, **22** Oldenburg, **31** Steiermark, **32** Kärnten, **33** Salzburg, **34** Tirol, **35** Vorarlberg, **36** Sudetenland, **37** Danzig-Westpreußen, **38** Wartheland.

Wilmstorf 20/13
Wilnsdorf 9/50
Wilpen 1/19
Wils 6/32
Wilsbach 10/28
Wilschdorf 14/21
— 14/27
Wilsche 8/32
Wilsdorf 17/23
— 36/20
Wilsdruff, Stadt .. 14/26
Wilsecker 11/46
Wilsede 8/35
Wilsen *20/11*, 20/11
— 20/12
Wilsenroth 10/30
Wilsickow 3/13
Wilsingen 15/25
Wilsleben 6/14
Wilsnack, Bad, Stadt 3/18
Wilstedt 7/19
— 8/39
Wilsten//Talge- ... 8/50
Wilster, Stadt 7/18
Wilsum 8/49
Wilten//Deutsch .. 1/2
—//Preußisch ... 1/2
Wilthen 14/19
Wiltingen 11/50
Wiltrop//Krewinkel- 9/51
Wiltsch (Grafschaft Glatz) 5/8
Wilxen 5/14
Wilzenberg-Hußweiler 11/4
Wimbach 11/2
Wimberg 29/15
Wimbern 9/46
Wimmelbach 13/118
Wimmelburg 6/32
Wimmelrode 6/31
Wimmental 15/19
Wimmer 8/54
Wimmersbüll 7/21
Wimpasing 13/11
Wimpassing 29/18
— an der Leitha 29/7
Wimpfen, Bad, Stadt 19/8
Wimsbach, Markt 30/17
Wimsheim 15/22
Winau 5/58
— 30/7
Winbuch 13/37
Wincheringen 11/50
Windach 13/16
Windau 1/35
Windberg 13/40
Windberge 6/16
— (Ostpr.) 1/19
Windbergen 7/20
Windeberg 6/48
Windeby 7/5
Windeck 5/52
Windecken, Stadt. 10/12
Windehausen 6/36
Windelsbach 13/135
Winden 10/37
— 10/40
— 11/55
— 13/15
— 13/28
— 13/68
— 13/90
— a. Aign 13/21
— am See 29/6
— b. Scheyern .. 13/21
Windenreute 16/10
Winderatt 7/8
Windesheim 11/7
Windhaag bei Freistadt, Markt 30/4
— bei Perg, Markt 30/11
Windhag 29/4
Windhagen 11/9
Windhausen 19/6
— 21/4
Windheim 9/25
— 13/125
— 13/152
— 13/156
— 13/160
Windhof 31/6
Windhorn// Schmalenbruch-. 26/2
Windhorst 8/4
Windigsteig, Markt 29/24
Windisch Baumgarten ... 29/8
Windischbergerdorf 13/42
Windischbleiberg.. 32/4
Windischborau.... 5/29
Windischbuch 16/34
Windischbuchen .. 13/162
Windischenbach .. 15/27
Windischengrün... 13/130
Windischenlaibach 13/111
Windischeschenbach..... 13/60
Windischgarsten, Markt 30/8
Windischhausen... 13/120
Windischholzhausen..... 6/50
Windisch-Kamnitz 36/20
Windischletten.... 13/110
Windischleuba 17/10
Windisch Marchwitz 5/13
— Minihof 31/4
Winden am See ... 29/6
Windenburg 1/23
Windkeim 1/5
Windorf, Markt ... 13/76
Windpassing 13/79
— 29/10
— 29/15
Windsbach, Stadt 13/109
Windsberg 13/97
Windschläg 16/17
Windsfeld 13/120
Windshausen 13/163
Windsheim, Stadt 13/140
Windten 13/53
Windtken 1/31
Windungen 1/28
Wineden 13/181
Winge *1/25a*, 1/28
Wingendorf 5/38
— 11/3
— 14/6
Wingern 1/26
Wingerode 6/51
Wingershausen.... 19/10
Wingert//Stein-... 10/34
Wingeshausen 9/53
Wingsbach 10/38
Wingst 8/40
Winhöring 13/6
Winkel 6/30
— 8/32
— 10/35
— 17/24
— 19/8
— (Eifel) 11/47
Winkelbach 10/34
Winkeldorf 5/11
— 8/42
—//Groß 1/11
Winkelhaid 13/132
— 13/137
Winkeln 14/38
Winkels 10/32
— 13/156
Winkelsdorf 36/50
— 37/31
Winkelsett 8/4
Winkelsetten 8/53
Winkelstedt 6/8
— 6/15
Winkenhagen 1/8
Winkl 13/16
— 13/58
— 29/23
— 31/7
Winklarn 13/61
— 29/4
Winklern 31/13
—, Markt 32/7
Winklsaß 13/55
Winkwitz .. *14/26*, 14/26
Winnekendonk.... 11/28
Winnemark 7/5
Winnen 10/18
— 10/34
Winnenberg// Sonnenberg- 11/4
Winnenden, Stadt 15/36
Winnerath 11/2
Winnerod 19/15
Winnert 7/10
Winney 36/15
Winnigstedt 21/7
Winningen 4/27
— 6/14
— 11/5
Winninghausen ... 8/7
Winnweiler 13/98
Winrichsrode 1/35
Winringen 11/49
Winsdorf 5/56
Winseldorf 7/18
Winsen 7/17
— a./Aller 8/29
— a. d. Luhe, Stadt 8/33
Winsing 13/43
Winsken 1/35
Wintdorf//Leuthen- 3/26
Winten 31/5
Winterbach 11/7
— 13/100
— 13/174
— 15/36
— 27/8
Winterberg (Ostpr.) 1/21
—, Stadt 9/44
—, Stadt 13/65
Winterborn 13/98
Winterburg 11/7
Winterfeld 6/15
— O. S. 5/58
Winterhausen, Markt 13/165
Winteritz 36/31
Winterkasten 19/8
Winterlinden 1/28
Winterlingen 15/6
Wintermoor 8/35
Winternheim// Groß- 19/9
—//Klein- 19/18
Winterrieden 13/175
Wintersbach 13/147
Winterscheid 10/25
— 11/43
— 11/49
Wintersdorf 11/51
— 16/26
— 17/10
Wintersfelde 4/9
Wintersgrün 36/28
Wintershagen 4/30
Wintersheim 19/18
Wintershof 13/115
Winterspelt 11/49
Winterspüren 16/5
Winterstein 17/14
Winterstetten 15/37
Winterstettendorf . 15/7
Winterstettenstadt 15/7
Wintersulgen 16/6
Wintersweiler 16/14
Winterwerb 10/36
Winterweyhe 8/30
Winterzhofen 13/38
Wintrich 11/45
Wintzingerode 6/51
Winz 9/45
Winzeldorf 7/13
Winzeln 13/97
— 15/30
Winzenberg 5/51
Winzenburg 8/14
Winzendorf 29/25
— 31/7
Winzenheim 11/7
Winzenhofen 16/29
Winzenhohl 13/147
Winzer 13/43
— 13/178
Winzerhausen 15/23
Winzig, Stadt 5/22
Winzingen *15/16*
Winzlar 8/9
Wipfeld 13/166
Wipfing 29/23
Wipfra 17/11
Wippach 6/34
Wippenbach 19/10
Wippendorf 7/8
Wippenham 30/12
Wippenhausen 13/11
Wipperfeld 11/42
Wipperfürth, Stadt 11/42
Wipperoda 17/14
Wippershain 10/14
Wippingen ... *8/47*, 8/47
— 15/34
Wippra 6/31
Wippringsen 9/51
Wipshausen 8/24
Wiranden 1/31
Wirbelau 10/32
Wirbeln 1/19
— 1/24
Wirbenz 13/50
Wirchenblatt 3/28
Wirdum 8/58
Wirft 11/2
Wirfus 11/6
Wirges 10/39
Wirkieten 1/23
Wirmighausen 10/6
Wirmsthal 13/152
Wirringen 8/19
Wirsberg 13/126
Wirscheid 10/39
Wirschin 36/33
Wirschweiler 11/45
Wirsitz 37/8
Wirtberg 1/24
Wirtheim 10/11
Wirtzfeld 11/60
Wirzenborn 10/39
Wisbu 4/27
Wisbuhr 4/24
Wisch 7/10
— 8/40
Wischathal 29/10
Wischehnen 1/12
Wischen 3/34
Wischenhofen..... 13/41
Wischezahn 36/41
Wischkowa 36/38
Wischkowitz..... 36/41
— 36/56
Wischroda 6/29
Wischstauden..... 14/33
Wischuer..... 20/17
Wischütz..... 5/22
Wischwill ... *1/25a*, 1/28
—, Forst, Gtsbez. . *1/25a*, 1/28
Wiska 36/8
Wismar 3/13
—, Seestadt *20/17*, 20/5
Wisocan 36/33
Wispenstein 8/14
Wisper..... 10/38
Wispitz 24/6
— 29/24
Wissel 11/31
Wissels 10/10
Wisselsheim 19/14
Wisselsing..... 13/76
Wisselsrod 10/10
Wisselward 11/31
Wissen links der Sieg 11/3
— rechts der Sieg 11/3
Wissenbach 10/29
Wissentrup 25/1
Wissersheim 11/55
Wisset..... 36/14
Wißgoldingen..... 15/15
Wissing 13/62
Wissingen 8/53
Wißkirchen..... 11/39
Wißmannsdorf ... 11/46
Wißmar..... 4/12
— 10/41
Wissowatten..... 1/33
Wissulke 4/33
Wistedt 6/15
— 8/33
— 8/39
Wisternitz, Markt// Unter..... 29/19
—//Ober 29/19
Wisterschan 36/19
Wistersitz 36/26
Wistritz 36/19
— 36/31
Wiswedel 8/32
Witana 36/26
Witkowitz..... 36/13
— 36/33
Witoses 36/38
Witowa 36/35
Witschin 36/41
Witschitz//Groß .. 36/37
Witschkoberg..... 29/9
Witsum 7/21
Wittal 36/3
Wittbach 1/17
Wittbeck..... 4/30
Wittbek 7/10
Wittbrietzen..... 3/19
Wittchendorf..... 17/13
Wittchenstein 17/13
Wittdün 7/21

Wittelbach 16/13
Wittelsberg 10/18
Wittelshofen 13/113
Witten 3/41
—, Stadt 9/41
Wittenau-Richterstal 5/60
Wittenbach 13/113
Wittenbeck 20/12
Wittenbek//Neu ... 7/5
Wittenberg 1/9
— 4/26
—//Groß 4/33
—//Klein 4/33
—, Lutherstadt .. 6/25
Wittenberge, Stadt 3/5
Wittenbergen 7/18
Wittenborn 7/17
— 20/15
Wittenburg 4/35
— 8/10
—, Stadt 20/8
Wittendorf 15/13
Wittenfelde 4/12
— 4/23
Wittenförden 20/14
Wittenhagen 4/11
— 20/15
Wittenhöhe 1/28
Wittenhofen 16/6
Wittenmoor 6/16
Wittenrode 1/7
Wittenschwand ... 16/4
Wittensee//Groß .. 7/5
—//Klein 7/5
Wittental 16/11
Wittenwalde 1/34
Wittenwater 8/36
Wittenweier 16/13
Wittenweiler 15/10
Wittenwurth//Stelle- 7/11
Witterda 6/50
Witterschlick 11/38
Wittershausen 13/152
— 15/20
Wittersheim 27/7
Wittersroda 17/23
Wittesheim 13/172
Wittfeitzen 8/30
Wittfelde//Groß ... 4/39
Wittgenau 5/33
Wittgenborn 10/11
Wittgendorf 5/32
— 5/37
— 5/43
— 6/41
— 14/28
— 14/38
— 17/18
Wittgensdorf 14/5
— 14/20
Wittgenstein-Berleburg, Gtsbez.// Sayn- 9/53
—-Hohenstein, Gtsbez.//Sayn- 9/53
—//Kunst- 9/53
Wittgert 10/39
Wittges 10/10
Wittgirren .. *1/25a*, 1/28
Wittibreuth 13/64
Wittichenau, Stadt 5/35
Wittichow 4/13
Wittig//Nieder 36/16
—//Ober 36/16
Wittigshöfen 1/21
Wittigwalde 1/37
Wittine 36/3
Wittingau 29/17
Wittingen (Ostpr.) 1/34
—, Stadt 8/32
Wittingreith 36/40
Wittislingen 13/171
Wittkampen 1/19
Wittken 1/20
Wittkiel 7/8
Wittkopsbostel ... 8/42
Wittkow 4/33
Wittlaer 11/27
Wittlage 8/54
Wittlekofen 16/16
Wittlensweiler 15/13
Wittlich, Stadt ... 11/52
Wittlingen 15/25
— 16/14
Wittlohe 8/44
Wittmannsdorf ... 1/37
— 3/32
— 3/33
— 31/15
Wittmannsgereuth 17/19
Wittmar 21/7
Wittmoldt 7/14
Wittmund, Stadt .. 8/59
Wittnau 16/11
Wittorf 8/33
— 8/42
Wittstedt 8/45
Wittstock 3/29
— 4/30
—, Stadt 3/12
Witulten 1/37
Witzeeze 7/9
Witzelroda 17/17
Witzelsdorf, Markt 29/8
Witzen 3/38
Witzendorf 17/19
Witzenhausen, Stadt 10/23
Witzhave 7/19
Witzhelden 11/34
Witzighausen 13/184
Witzin 20/17
Witzke 3/17
Witzleben 17/11
Witzleshofen 13/129
Witzmannsberg ... 13/63
— 13/139
Witzmitz 4/27
Witznitz *14/33*
Witzschdorf 14/6
Witzschersdorf 6/33
Witzwort 7/6
Wixhausen 19/11
Wladar 36/33
Wlastowitz 36/55
Wlcetin 36/16
Wobbenbüll 7/10
Wobbermin 4/13
Wobeck 21/5
Wobensin 4/26
Wobern 36/8
— 36/31
Wobesde 4/30
Wobeser 4/28
Woblanse 4/28
Wobritz 36/15
Wobrow 4/25
Wochern 11/50
Wochowsee 3/7
Wockendorf 36/45
Wocknin 4/28
Woddow 3/13
Wodehnen 1/28
Wodigehnen 1/8
Wodolitz 36/4
Wöbbel 25/1
Wöbbelin 20/9
Wöbling 31/6
Woedtke 4/23
Wöhle 8/20
Wöhlsdorf 17/13
— 17/19
Wöhningen 8/30
Wöhr 13/21
— 36/29
Wöhren//Mossenberg- 25/1
Wöklitz 37/17
Wölbattendorf 13/124
Wölch 32/10
Wölchingen 16/34
Wölf 10/16
Wölfelsdorf 5/11
Wölfelsgrund 5/11
Wölferbütt 17/12
Wölferlingen 10/39
Wölfershausen ... 10/14
— 17/17
Wölfersheim 19/14
Wölfingen 5/79
Wölfis 17/14
Wölfterode 10/20
Wölkau 6/33
— 14/27
— b. Eilenburg (-Schönwölkau) 14/27
—//Klein 6/28
—//Groß 6/28
Wölken 1/3
Wölkendorf 13/110
Wölking 29/24
Wölkisch 14/26
Wöll 31/8
Wöllersdorf-Trutzdorf 29/25
Wöllersheim 8/14
Wöllmarshausen .. 8/17
Wöllmen 6/28
Wöllnau 6/28
Wöllnitz 17/23
Wöllsdorf 36/46
Wöllstadt//Nieder- 19/14
—//Ober- 19/14
Wöllstein 19/7
Wölmersen 11/3
Wölmsdorf 3/8
— 36/18
Wölpern 6/28
Wölpinghausen ... 26/2
Wölsau 13/142
Wölsauerhammer . 13/142
Wölschendorf 20/13
Wölsdorf//Nieder.. 36/21
—//Ober 36/21
Wölsickendorf 3/10
Wölzow 20/8
Wönicken 1/37
Wöpel 6/15
Wöpkendorf 20/12
Wöpse 8/4
Wörblitz 6/40
Wörbzig 24/7
Wörderfeld 25/1
Wördern, Markt .. 29/23
Wörgl, Markt 34/5
Wörishofen, Bad.. 13/182
Wörles 30/7
Wörleschwang 13/188
Wörlitz-Rehsen, Gtsbez. 24/7
—, Stadt 24/7
Wörlsdorf 13/112
Wörmlitz 6/10
—-Böllberg 6/35
Wörnersberg 15/13
Wörnitz 13/135
Wörnitzhofen 13/113
Wörnitzostheim .. 13/185
Wörnitzstein 13/172
Wörnsmühl 13/18
Wörpedorf 8/41
Wörpen 24/8
Wörrstadt 19/7
Wörsbach 13/91
Wörschach 31/11
Wörschweiler 27/7
Wörsdorf 10/38
Wört 15/4
Wörth 13/10
— 31/4
— 31/7
— a. Main, Stadt 13/164
— a. Rhein 13/90
— a. d. Donau, Markt 13/67
— a. d. Isar 13/53
—//Maria 32/4
Wörtherberg 31/5
Wöschbach 16/24
Wöschen 1/26
Wösendorf, Markt 29/13
Wössingen 16/24
Woeten 20/11
Wöterkeim 1/2
— 1/9
Wötzelsdorf 13/125
Woez 20/8
Woffleben 6/45
Wogau 1/9
— 17/23
Woggersin 20/10
Wohla 14/25
—//Ländchen ... 14/24
Wohlau 1/5
— 6/38
— 36/31
— 36/33
—//Alt 5/22
—, Stadt 5/22
Wohlbach 13/112
— 14/46
Wohlde 7/16
Wohlenbeck 8/40
Wohlenberg 6/13
Wohlendorf 8/31
Wohlenhausen ... 8/9
— 8/20
Wohlenrode 8/29
Wohlerst 8/43
Wohlhausen 14/46
Wohlingen 5/79
Wohlmannsgesees . 13/114
Wohlmirstedt 6/29
Wohlmuthausen .. 15/27
— 17/17
Wohlmuthshüll ... 13/114
Wohlsborn 17/24
Wohlsdorf 8/42
— 24/7
— 31/3
Wohlstreck 8/3
Wohltorf 7/9
Wohmbrechts 13/179
Wohnau 13/151
Wohnbach 19/14
Wohnfeld 19/6
Wohnroth 11/11
Wohnsdorf 1/2
Wohnsgehaig 13/114
Wohnste 8/39
Wohra 10/18
Wohren 1/19
Wohrenstorf 20/12
Woinassen 1/29
Woinen 1/32
Woisselsdorf 5/51
Woistenthin 4/6
Woiten 1/32
Woitsdorf 5/15
— 5/32
—//Groß 5/9
Woitzdorf 36/50
Woitzel 4/27
Wojes 36/51
Wojkowitz 29/19
Woken 36/8
— 36/9
— 36/15
Wokern//Groß ... 20/7
Wokrent 20/7
Wokuhl 20/15
Wolbeck, Kirchspiel 9/12
—, Wiegbold 9/12
Wolbrechtshausen 8/22
Wolchow 4/12
Wolde 20/10
— 20/13
Woldegk, Stadt ... 20/15
Woldenberg Nm., Stadt 4/36
Woldenburg 4/27
Woldert 11/9
Wolepschitz 36/7
Woleschnitz 36/12
Woleschno 36/8
Wolf 11/45
— 19/10
Wolfach, Stadt ... 16/18
Wolfartsweier 16/24
Wolfartsweiler ... 15/31
Wolfau 5/30
— 31/14
Wolfegg 15/28
Wolfen 6/27
Wolfenbüttel, Stadt 21/7
Wolfenhausen 10/32
— 15/32
Wolfenweiler 16/11
Wolferborn 10/11
Wolferding 13/75
Wolferkofen 13/71
Wolfern 30/15
Wolferode 6/32
— 10/18
Wolferschwenda .. 17/21
Wolfersdorf 5/43
— 13/11
— 13/51
— 13/125
— 17/15
— 36/5
— 36/41
Wolfersgrün 13/125
— 14/49
Wolfershausen ... 10/19
Wolfersheim 27/7
Wolferstadt 13/172
Wolferstedt 17/24
Wolfersweiler 11/4
Wolferthau 13/70
Wolferts 10/10
Wolfertsbronn 13/113
Wolfertschwenden. 13/181
Wolfgang 10/12
—, Markt//Sankt 30/5
—//Sankt 13/28
—//Sankt 29/9

4 Pommern, 5 = 5 A (1—43) Niederschlesien und 5 B (44—79) Oberschlesien, 6 Prov. Sachsen, 7 Schleswig-Holstein, 15 Württemberg, 16 Baden, 17 Thüringen, 18 Hamburg, 19 Hessen, 20 Mecklenburg, 21 Braunschweig, 22 Oldenburg, 31 Steiermark, 32 Kärnten, 33 Salzburg, 34 Tirol, 35 Vorarlberg, 36 Sudetenland, 37 Danzig-Westpreußen, 38 Wartheland.

Wolfgruben 10/28
— bei Gleisdorf 31/17
— bei Sankt Ruprecht an der Raab..... 31/17
Wolfhagen, Stadt 10/24
Wolfmannsgehau.. 17/12
Wolfmannshausen 17/16
Wolfpassing 29/22
— 29/23
— an der Hochleithen 29/16
—//Seitzersdorf- . 29/12
Wolframitz, Markt 29/26
Wolframs-Eschenbach, Stadt 13/120
Wolframshof 13/50
Wolfratshausen, Markt 13/30
Wolfring 13/57
Wolfsbach 13/37
— 13/53
— 13/111
— *29/4*, 29/4
Wolfsbehringen ... 17/14
Wolfsberg..... 6/36
— 13/133
— 31/9
— 36/17
— (Niederschles.) 5/31
— (Ostpr.).. *1/20*, 1/20
—, Stadt 32/10
Wolfsbronn 13/120
Wolfsbruch..... 5/12
Wolfsbrunn 29/10
Wolfsbuch 13/68
Wolfsburg-Unkeroda 17/12
Wolfschlugen 15/26
Wolfsdorf..... 1/6
— 1/12
— 1/20
— 5/14
— 5/32
— 5/43
— 13/139
— 36/52
— Höhe..... 37/17
—//Mährisch 36/52
—//Schlesisch ... 36/52
Wolfseck 1/22
Wolfsee..... 1/33
Wolfsegg 13/45
— 13/67
— 29/9
—, Markt 30/16
Wolfsfeld 13/58
Wolfsfurt 5/35
Wolfsgefärth 17/13
Wolfsgraben 29/21
Wolfsgrund 14/22
— O.S. 5/49
Wolfshagen 1/11
— 3/13
— 3/18
— 4/24
— 21/4
Wolfshain..... 3/39
— 17/15
Wolfshausen..... 10/18
Wolfshayn 5/27
Wolfsheide..... 1/32
— (Grenzm.) ... 3/41
Wolfsheim 19/7
Wolfshoferamt ... 29/13
Wolfshorst .. *4/13a*, 4/12
Wolfskaute 10/18
Wolfskehlen 19/16
Wolfskirch 5/5
Wolfsloch 13/128
Wolfsmünster 13/150
Wolfspfütz 14/45
Wolfstein, Stadt .. 13/93
Wolfsthal 29/6
— 36/9
Wolfswalde..... 5/20
Wolfswiesen 5/48
Wolfterode 10/7
Wolfurt 35/2
Wolgast 4/36
—, Stadt 4/10
Wolgasterfähre ... 4/17
Wolitta 1/5
Wolittnick 1/5
Wolkau..... 14/26
Wolken 11/5
— 20/7
—//Adlig..... 1/38
Wolkenberg 3/39
Wolkenburg 14/38
Wolkenstein, Stadt 14/8
Wolkering..... 13/67
Wolkersdorf 13/27
—, Markt 29/16
Wolkertshofen ... 13/115
Wolketsweiler 15/28
Wolkow 4/7
— 4/27
— 20/10
Wolkramshausen .. 6/45
Wolkshausen 13/165
Wollbach 13/163
— 13/170
— 16/14
— b. Bad Kissingen.... 13/156
Wollbrandshausen 8/15
Wolledorf 36/47
Wollenberg 3/10
— 16/33
Wollendorf 11/9
Wollenhagen 6/8
Wollenrade 6/13
Wollersdorf 13/109
Wollershausen 8/23
Wollersheim..... 11/55
Wollersleben 6/45
Wollerstorf..... 8/32
Wolletschlag 13/65
Wolletz 3/6
Wollin..... 3/13
— *4/13a*, 4/9
— 4/30
— 6/10
—, Stadt 4/17
Wolliner Haffanteil, Gtsbez.//Usedom- 4/17
Wollingst 8/45
Wollishausen 13/170
Wollmannsberg ... 29/12
Wollmar..... 10/18
Wollmerath 11/6
Wollmerschied.... 10/35
Wollmersdorf..... 36/56
Wollmesheim 13/94
Wollmetshofen.... 13/170
Wollmirstädt..... 4/17
Wollomoos..... 13/5
Wollrode 10/19
Wollschow 3/13
Wollsdorf..... 31/17
Wollsdorferegg.... 31/17
Wollstein 10/23
— 38/43
Wolmen 1/2
Wolmersdorf 7/20
Wolmirsleben 6/17
Wolmirstedt, Stadt 6/19
Wolmsdorf..... 5/7
— 5/11
— 5/36
Wolnzach, Markt . 13/21
Wolpadingen 16/4
Wolperndorf..... 17/10
Wolperode 21/4
Wolpertshausen .. 15/17
Wolpertstetten ... 13/171
Wolpertswende ... 15/28
Wolschen 36/9
Wolsdorf 21/5
Wolsfeld..... 11/46
Wolsier..... 3/17
Wolstrup//Klein .. 7/8
Wolta 36/21
Woltem 8/31
Wolterdingen..... 8/35
— 16/2
Wolteritz 6/28
Woltersburg..... 8/36
Woltersdorf 3/8
— 3/9
— 3/29
— 3/37
— *4/13a*, 4/9
— 4/9
— 4/34
— 4/39
— 6/10
— 6/11
— 6/40
— 7/9
— 8/30
—//Groß..... 3/12
—//Groß..... 3/14
—//Groß..... 20/17
—//Klein 3/12
—//Silbersdorf-.. 4/15
Woltershausen-Hornsen 8/14
Wolterslage 6/13
Wolthausen 8/29
Woltin..... 4/9
Woltorf..... 8/24
— 21/3
Woltow..... 20/12
Woltringhausen... 8/9
Woltrup-Wehbergen..... 8/48
Woltwiesche 21/7
Woltzeten 8/58
Wolzburg 11/45
Wolzhausen 10/28
Wolzig..... 3/7
Wombach..... 13/159
Womelsdorf 9/53
Wommelshausen .. 10/28
Wommen 10/7
Womnitz..... 17/23
Womrath 11/11
Wondreb..... 13/73
Wonetitz//Groß... 36/40
Wonfurt 13/153
Wongrowitz 38/15
Wonischen 36/26
Wonneberg 1/38
— 13/17
— 37/15
Wonnitz 17/23
Wonsees 13/114
Wonsheim 19/7
Wonzow 4/35
Woos//Hohen 20/9
—//Tews..... 20/9
Woosmer 20/9
Woosten..... 20/11
Wootz 3/18
Wopersnow 4/21
Woplauken 1/11
Wopparn 36/15
Woppen 1/3
— 1/31
Woppendorf..... 31/14
Woppenhof..... 13/57
Woppenrieth 13/77
Woppenroth 11/45
Woquard 8/58
Woratschen 36/37
Worbis, Stadt 6/51
Worblingen 16/3
Wordel 4/33
— 37/15
Wordommen 1/2
Worfelden..... 19/16
Worfengrund 1/36
Worglitten 1/9
Worgullen..... 1/32
Worhabschen..... 36/35
Worienen 1/9
— 1/12
Worin 3/31
Woringen 13/181
— (Ostpr.) 1/28
Woritten 1/31
Worka 36/33
Workeim..... 1/6
Workerszell 13/115
Worleinen 1/37
Worlicka (auch Adlerdörfel) 36/49
Wormbach..... 9/48
Wormditt, Stadt.. 1/3
Wormeln..... 9/27
Wormersdorf 11/38
Wormlage 3/25
Worms, Stadt 19/5
Wormsdorf..... 6/9
Wormsfelde 3/30
Wormsleben..... 6/32
Wormstedt..... 17/24
Worndorf 16/5
Worowitz 36/26
Worphausen 8/41
Worpswede..... 8/41
Worschienen 1/9
Wortelstetten..... 13/188
Worth 7/9
Worzeldorf 13/137
Wosant 36/40
Woschana 36/35
Woschkow 3/25
Woschnitz 36/40
Wosegau..... 1/12
Wosek..... 13/65
Woserin 20/7
Wosnalitz//Groß .. 36/8
Wosseden 1/6
Wossitz..... 37/15
Wostirschen 36/26
Wostitz, Markt ... 29/19
Wostrowa..... 36/41
Wotenick 4/11
Wotenitz, Dorf ... 20/13
Wotrum 20/7
Wotsch..... 36/31
Wottawa..... 36/26
Wotzdorf 13/63
Wotzlaff 37/15
Woxfelde 3/35
Woxholländer 3/30
Woynitt 1/3
Woytnicken 1/12
Wowerischken 1/25
Wozeten 20/7
Wranowa 36/35
Wrbitz 36/15
— 36/35
Wrbkau *5/58*
Wrchhaben 36/8
Wrechen..... 20/15
Wrechow 3/29
Wredenhagen 20/16
Wremen 8/45
Wreschen 38/44
Wrescherode 21/4
Wreschin 5/59
Wrestedt 8/36
Wrexen 10/22
Wrzosowa 5/60
Wriedel 8/36
Wriezen, Stadt ... 3/10
Wrisbergholzen ... 8/14
Wrisse 8/56
Wrist 7/18
Wrixum 7/21
Wrodow 20/10
Wrohm..... 7/11
Wrschowitz 36/55
Wrzessin 36/56
Wscherau, Stadt.. 36/35
Wteln 36/7
Wubiser//Groß ... 3/29
—//Klein 3/29
Wuchzenhofen ... 15/37
Wuckel 4/38
Wudarge 4/15
Wudingrün 36/29
Wühleisen 5/30
Wülfer-Bexten ... 25/2
Wülferode 8/7
Wülfershausen ... 13/155
— 17/11
— a. d. Saale ... 13/158
Wülfersreuth 13/111
Wülfingen 8/10
Wülfingerode 6/45
Wülflingen 13/153
Wülfrath, Stadt .. 11/27
Wülfte 9/44
Wülknitz 14/23
Wüllen 9/7
Wüllersleben 17/11
Wüllmersen 6/15
Wülperode 6/18
Wülpke 9/25
Wültschkau 5/14
Wümbach 17/11
Wümmingen 8/44
Wünnenberg, Stadt 9/20
Wünsch//Nieder .. 6/33
Wünschelburg, Stadt 5/8
Wünschendorf 5/38
— 5/40
— 14/7
— 14/8
— 14/27
— 17/13
— 31/17
— 36/11
Wünschen-Moos .. 19/17
Wünschensuhl 17/12
Wünsdorf 3/15
Würben 5/16
— 5/18
— 5/51
— 5/56
—//Groß 36/50
Würbenthal, Stadt 36/45
Würchhausen 17/23

Nummern der Reichsgaue, Länder und preußischen Provinzen (halbfette Ziffern): **1** Ostpreußen, **2** Berlin, **3** Mark Brandenburg, **8** Hannover, **9** Westfalen, **10** Hessen-Nassau, **11** Rheinprovinz, **12** Hohenzollerische Lande, **13** Bayern, **14** Land Sachsen, **23** Bremen, **24** Anhalt, **25** Lippe, **26** Schaumburg-Lippe, **27** Saarland, **28** Wien, **29** Niederdonau, **30** Oberdonau,

Würchland 5/30
Würchwitz 6/41
Würdenhain 6/30
Würding 13/48
Würflach 29/18
Würflau 24/7
Würgassen 9/23
Würgau 13/110
Würgendorf 9/50
Würges 10/30
Würgsdorf 5/36
Würm 11/58
— 16/25
Würmersheim 16/26
Würmla 29/23
Würmlach 32/3
Würnitz 29/12
Würnsdorf, Markt 29/15
Würrich 11/12
Würschen 36/7
Würschnitz 14/23
Würschwitz 14/35
Würselen, Stadt .. 11/54
Würtemberg 5/15
Würtingen 15/29
Würtsch-Helle 5/41
Würzbach 15/9
Würzberg 19/13
Würzburg, Stadt.. 13/145
Würzen 5/20
Würzweiler 13/98
Wüschheim 11/11
— 11/39
Wüstebriese 5/16
Wüstegiersdorf ... 5/21
—//Ober 5/21
Wüste Kunersdorf 3/31
Wüstems 10/40
Wüsten 25/2
Wüstenbrand 14/5
Wüstendorf 5/5
Wüsteneutzsch ... 6/33
Wüstenfelde 4/7
— 4/11
—//Groß 20/10
—//Klein 20/10
Wüstenfelden 13/151
Wüstenhain 3/25
— 14/33
Wüstenmark 20/13
Wüstenrode 5/79
Wüstenrot *15/19*, 15/19
Wüstensachsen ... 10/10
Wüstenselbitz 13/129
Wüstenstein 13/114
Wüsten-Vahrnow.. 3/18
Wüstenwelsberg .. 13/149
Wüstenwetzdorf .. 17/13
Wüstenzell 13/160
Wüstermarke 6/37
Wüstewaltersdorf 5/21
Wüstfeld 10/14
Wüstheuterode ... 6/46
Wüstmark 20/14
Wüstpohlom 36/56
Wüstrei 36/6
Wüst-Seibersdorf . 36/50
Wüstwillenroth ... 10/11
Wüttendorf 5/53
Wugarten 4/36
Wuhden 3/31
Wuhnitz 14/26
Wuhrow//Alt 4/34
—//Neu 4/38
Wuitz 6/41
Wulfelade 8/8
Wulfen 9/13
— 24/7
—//Trebbichau b. 24/7
Wulferdingsen 9/25
Wulfersdorf 3/12
Wulferstedt 6/12
Wulfertshausen ... 13/12
Wulfflatzke 4/38
Wulfsahl 20/11
Wulfsen 8/33
Wulfshagen//
Kloster 20/12
—//Rostocker ... 20/12
Wulfsmoor 7/18
Wulfsode 8/36
Wulfstorf 8/34
Wulften 8/23
— 8/48
— 8/53
Wulkaprodersdorf,
Markt 29/7
Wulkau 6/11
Wulkenzin 20/15
Wulkersdorf 13/69
Wulkow 3/12
— 3/14
— 4/15
— b. Booßen ... 3/31
— b. Trebnitz ... 3/31
Wulksfelde 7/19
Wullachen 30/7
Wullenstetten 13/184
Wullersdorf, Markt 29/10
Wullmeringhausen 9/44
Wulm 14/7
Wulmstorf 8/33
— 8/44
Wulsbüttel 8/45
Wultendorf 29/16
Wultschau 29/9
Wulzeshofen 29/16
Wunderbüttel 8/32
Wundersleben 6/50
Wunderthausen .. 9/53
Wundichow 4/30
Wundlacken 1/12
Wundschütz 5/53
Wundschuh 31/6
Wunneschin 4/26
Wunsiedel, Stadt.. 13/142
Wunstorf, Stadt *8/8*, 8/8
Wuppertal, Stadt 11/25
Wurchow 4/38
Wurfenthalgraben
//Litsch- und .. 29/13
Wurgwitz 14/21
Wurken 36/40
Wurlitz 13/134
Wurmannsquick .. 13/45
Wurmberg 15/35
Wurmbrand 29/27
Wurmlingen 15/32
— 15/33
Wurmsham 13/75
Wurow 4/27
Wursterheide 8/45
Wurthfleth 8/45
Wurz 13/60
Wurzach, Stadt .. 15/37
Wurzbach, Stadt.. 17/20
Wurzen, Stadt ... 14/32
Wurzmes 36/14
Wuschewier 3/10
Wuschlaub 6/39
Wusen 1/3
Wuslack 1/6
Wusleben 36/40
Wussegel 8/30
Wusseken 4/22
— 4/24
— 4/29
Wussow 4/12
Wussow *4/13a*
Wussow 4/21
— 4/26
— 4/28
Wußwerk 3/33
Wust 3/19
— 6/11
Wusterbarth 4/21
Wusterhanse 4/38
Wusterhausen//
Deutsch 3/15
— (Dosse), Stadt 3/14
—, Stadt//Königs 3/15
Wusterhausener
Heide, Gtsbez. . 3/15
Wusterhusen 4/10
Wustermark 3/11
Wustermitz 4/6
Wusterwitz 3/37
— 4/29
— 4/34
Wustrau 3/14
Wustrewe 6/8
Wustrow 3/18
— 20/15
—//Alt 3/29
—//Kamp- 4/23
—//Neu 3/29
—, Ostseebad ... 20/12
—, Stadt 8/30
Wustung 36/11
Wustviel 13/151
Wustweiler 27/4
Wutha (Thür.) ... 17/12
Wuthenow 3/14
— 3/37
Wütike 3/12
Wutöschingen 16/8
Wutschdorf 3/41
— 13/37
— 31/9
Wuttau 36/35
Wuttrienen 1/31
Wutzetz 3/14
Wutzig *4/34*, 4/34
— 4/36
Wutzkow 4/30
Wutzow 4/21
Wutzschwitz 14/34
Wybelsum 8/58
Wyhl 16/10
Wyhlen 16/14
Wyhra 14/33
Wyk auf Föhr,
Stadt 7/21
Wyler 11/31
Wymeer 8/57
Wyschehor 36/47
Wysocan 36/38

X

Xanten, Stadt 11/32
Xhoffraix 11/60

Y

Yach 16/10
Ybbs, Stadt 29/15
Ybbsitz, Markt *29/4*, 29/4

Z

Zaacko 3/32
Zaasch 6/28
Zaatzke 3/12
Zabakuck 6/11
Zabelsdorf 3/16
Zabeltitz 14/23
Zabenstedt 6/32
Zaberfeld 15/19
Zabernreith 29/24
Zabitz 6/32
— 24/7
Zaborsch 13/65
Zachan, Stadt 4/15
Zacharin//Groß ... 4/34
—//Klein 4/38
Zachenberg 13/74
Zachow 3/17
— 3/29
— 4/27
— 20/15
Zachun//Alt 20/8
—//Neu 20/8
Zackenzin 4/26
Zadel 5/7
— 14/26
Zadelow 4/15
Zadelsdorf 17/15
Zadow 4/33
Zadrau 8/30
Zadtkow 4/21
Zäckerick 3/29
Zäcklau 5/29
Zäckwar 6/39
Zägensdorf 4/32
Zävertitz 14/37
Zagelsdorf 3/8
Zagern 1/3
Zagersdorf 29/7
Zagkwitz 17/10
Zahlbach 13/156
Zahling 13/5
— 31/5
Zahmen 19/17
Zahn 5/33
Zahna, Stadt 6/40
Zahoran (auch
Zahorzan) 36/15
Zahorzan s. Zahoran 36/15
Zahradka 36/35
Zahren 20/11
— 20/16
Zahrenholz 8/32
Zahrensdorf 20/17
Zahrensen 8/35
Zahsow 3/26
Zaiertshofen 13/175
Zailach 13/109
Zainingen 15/25
Zaisenhausen 15/21
— 16/33
Zaisersweiher 15/35
Zaisertshofen 13/182
Zaitzkofen 13/55
Zallenfelde 1/10
Zallmsdorf 6/40
Zamborst 4/38
Zamow 4/23
Zampelhagen 4/12
Zamzow 4/15
Zandersdorf 1/11
Zandersfelde 37/29
Zandt 13/51
— 13/115
Zang 15/18
Zangberg 13/19
Zangenberg 6/41
Zangenstein 13/59
Zankenhausen 13/13
Zanow, Stadt 4/29
Zant 13/37
Zanthier-Sadelberg 4/15
Zantkau 5/20
Zantoch 3/30
Zanzhausen 3/30
Zanzin 3/30
Zapel 20/8
Zapel, Dorf 20/14
—, Hof 20/14
Zapfendorf 13/139
Zapfengrund 1/21
Zapkendorf 20/7
Zappeln 1/34
Zappendorf 6/32
Zapplau 5/10
Zapplin//Groß 4/23
—//Klein 4/23
Zarben 4/23
Zarchlin 20/11
Zarenthien 8/36
Zarnefanz 4/21
Zarnekla 4/11
Zarnewanz 20/12
—//Groß 4/11
—//Klein 4/11
Zarnewenz, Dorf.. 20/13
—, Hof 20/13
Zarnglaff 4/6
Zarnikow 4/15
Zarnow//Groß 4/13
—//Klein 4/9
—//Neu 4/9
Zarnsdorf 29/22
Zarpen 7/19
Zarrendorf 4/11
Zarrenthin 4/7
— 4/11
Zarrentin, Stadt .. 20/8
Zarten 16/11
Zartenthin 4/6
Zartlesdorf 30/7
Zartzig 4/15
Zaschendorf 6/39
— 14/21
— 20/17
Zaschwitz 6/32
— 14/35
— 14/37
Zasenbeck 8/32
Zaskerhütte 4/37
Zaßnitz 14/38
Zastler 16/11
Zatten 4/32
Zattig 36/55
Zatzschke 14/27
Zaubach 11/4
— 13/138
Zauche 3/32
— 5/33
—//Alt 3/33
—//Groß 5/20
—//Neu 3/33
—//Nieder 5/43
—//Ober 5/30
Zauchel 3/38
Zauchtel, Markt .. 36/52
Zauchwitz 3/19
Zauditz 5/59
Zaue 3/33
Zaughals 5/8
Zaulsdorf 14/46
Zaumgarten 5/5
Zaunhaus//Rehe-
feld- 14/20
Zaunröden 6/51
Zaunsbach 13/118
Zauritz 5/51
Zaußenberg 29/23
Zaußwitz 14/37
Zautke 36/47
Zavelstein, Stadt .. 15/9
Zawada bei
Beneschau 5/59
Zawiercie
s. Warthenau .. 5/61
Zborow 36/47

Zdiar 36/8
Zebau 36/41
Zebbin 4/6
Zebelin 8/30
Zeberheisch 36/41
Zebus 36/8
— 36/35
Zech 36/28
Zechan 36/53
Zechau-Leesen ... 17/10
Zechelwitz 5/20
— 5/22
Zechen 5/10
—//Groß 1/32
—//Klein 1/32
Zechendorf 4/33
— 4/38
Zecherin im Usedomer Winkel 4/17
— im Wolgaster Ort 4/17
Zechin 3/31
Zechitz 36/53
Zechlin 4/30
—, Dorf 3/12
—, Flecken 3/12
—, Forst, Gtsbez. 3/12
Zechliner Hütte .. 3/12
Zechow 3/14
— 3/30
Zechsdorf//Alt 36/55
—//Neu 36/55
Zeckendorf 13/110
Zeckerin 3/32
Zeckern 13/123
Zedau 6/13
Zeddenick 6/10
Zedel 3/38
Zedelsdorf 5/29
Zederhaus 33/5
Zedersdorf 13/112
Zedlin 4/23
— 4/30
Zedlisch, Markt// Alt 36/40
—//Neu 36/40
Zedlitz 5/16
— 5/18
— 5/20
— 5/28
— 5/41
— 5/51
— 5/58
— 17/13
Zedlitzfelde *4/13a*
Zedtlitz 14/33
Zedtwitz 13/124
Zeegendorf 13/110
Zeesen 3/15
Zeestow 3/11
Zeetze 8/30
— 8/34
Zeez 20/7
Zehbitz 24/7
Zehden (Oder), Stadt 3/29
Zehdenick, Stadt.. 3/16
Zehensdorf 31/15
Zehetgrub 29/22
Zehlaubruch, Forst, Gtsbez. 1/9
Zehlendorf 3/9
— (Berlin) 2
—, Dorf 20/7
Zehma 17/10
Zehmen 14/36
Zehmigkau 24/7
Zehmitz 24/7
Zehna 20/7
Zehnbach 29/22
Zehnhausen b. Rennerod .. 10/34
— b. Wallmerod 10/34
Zehnhuben 1/38
Zeholfing 13/52
Zehren 6/13
— 14/26
Zehrensdorf, Gtsbez. 3/15
Zehringen 24/7
Zehrten 4/15
Zeicha 14/37
Zeickhorn 13/112
Zeidel 5/12
—//Groß 5/50
—//Klein 5/50
Zeidler 36/17
Zeidlweid 36/34
Zeierling 31/3
Zeigerheim 17/18
Zeil, Stadt 13/153
— bei Pöllau ... 31/7
— bei Stubenberg 31/7
Zeilbach 19/6
Zeilfeld 17/16
Zeilhard 19/12
Zeilhofen 13/10
Zeiling 13/19
Zeilitzheim 13/151
Zeillern 29/4
Zeinicke 4/15
Zeining 29/15
Zeinried 13/61
Zeipau 5/43
Zeippern 5/10
Zeisau//Gräflich .. 5/43
Zeischa 6/30
Zeisdorf 3/38
— 5/43
— 6/29
Zeiselmauer 29/23
Zeiselwitz 5/57
Zeisholz 14/24
Zeiskam 13/90
Zeiske 36/56
Zeißholz 5/35
Zeißig 5/35
Zeithain 14/23
Zeititz 14/35
Zeitlarn 13/67
— 13/76
Zeitldorn 13/67
— 13/71
Zeitlitz 4/27
Zeitlofs 13/148
Zeitz, Stadt 6/26
Zelechowitz 36/15
Zelking 29/15
Zell 10/10
— 13/21
— 13/45
— 13/66
— 13/68
— 13/92
— 13/122
— 13/129
— 13/153
— 13/166
— 13/181
— 13/183
— 15/11
— 19/6
— 19/13
— 32/4
— am Andelsbach 16/6
— a. H. 16/18
— a. Main, Markt 13/167
Zell am Moos 30/16
— am Neckar .. 15/12
— am Pettenfürst 30/16
— am See, Stadt 33/6
— am Ziller 34/8
— an der Pram 30/14
— an der Ybbs, Markt 29/4
—-Arzberg..... 29/4
— bei Zellhof, Markt 30/4
— im Wiesental, Stadt 16/14
— (Mosel), Stadt 11/12
— unter Aichelberg 15/16
—-Weierbach ... 16/17
Zella 6/48
— 6/52
— 10/25
— 17/12
—-Mehlis, Stadt. 17/17
Zellberg 34/8
Zellendorf 6/37
Zellerfeld//Clausthal-, Stadt 8/25
Zellerndorf, Markt 29/10
Zellewitz 6/32
Zellhausen 19/19
Zellin 3/29
— 5/57
Zellingen 13/155
Zellmühle 1/21
Zellschen 6/39
Zelting 31/15
Zeltingen-Rachtig . 11/45
Zeltschach 32/6
Zeltweg 31/8
Zelz 3/38
Zembschen 6/39
Zemendorf 29/7
Zemlin 4/6
Zemling 29/10
Zemmen 4/22
Zemmer 11/51
Zemmin 4/7
— 4/30
— 4/38
—//Groß 4/38
Zemnick 6/37
Zempelburg 37/9
Zempin 4/17
Zempow 3/12
Zemschen 36/26
Zenching 13/51
Zendscheid 11/49
Zennern 10/9
Zens 6/7
Zentbechhofen ... 13/123
Zentendorf 5/31
Zenting 13/47
Zepelin 20/7
Zepernick 3/9
Zepfenhan 15/30
Zepkow 20/16
Zeppelinheim 19/19
Zeppenfeld 9/50
Zeppernick 6/10
Zerben 6/11
Zerbow 3/40
Zerbst, Stadt 24/4
Zerf 11/50
Zerkwitz 3/25
Zerlach 31/4
Zerlang//Groß 3/14
—//Klein 3/12
Zermüllen 11/8
Zerna 14/24
Zernickow 3/14
— 3/37
Zernien 8/30
Zernin 4/25
— 20/7
Zernitz 3/12
— 24/8
Zernosek//Groß ... 36/15
—//Klein 36/15
Zernsdorf 3/15
Zerpenschleuse ... 3/9
Zerrehne 4/24
Zerrenthin 3/13
Zerrin 4/22
Zersen 8/5
Zesch 3/8
Zescha 14/19
Zeschau 3/38
Zeschdorf 36/54
Zeschnig 14/27
Zeschwitz 14/36
Zeselberg 13/97
Zessel 5/15
Zesselwitz 5/7
Zessendorf 5/42
Zethau 14/22
Zethlingen 6/15
Zetlisch//Hohen .. 36/40
Zetschin 36/26
Zetschowitz 36/26
Zettemin 20/10
Zetten 36/16
Zetteritz 14/38
Zetthun 4/24
Zettin 4/28
Zettingen 11/6
Zettitz 3/27
Zettlarsgrün 14/46
Zettling 31/6
Zettlitz 13/128
— 13/129
— 14/38
— 36/31
— 36/32
Zettmannsdorf ... 13/110
Zettritz 3/30
Zettweil 6/41
Zettwing, Markt .. 30/7
Zetzin 4/34
Zeubelried 13/165
Zeublitz 13/128
Zeuchfeld 6/34
Zeuckritz 14/37
Zeuden 3/19
Zeulenreuth 13/50
Zeulenroda, Stadt. 17/15
Zeulsdorf 17/13
Zeunitz 14/35
Zeust 3/33
Zeutern 16/22
Zeuthen 3/15
Zeutsch 17/18
Zeutschach 31/13
Zeuzleben 13/166
Zeven, Stadt 8/39
Zewelin 4/24
Zewen-Oberkirch . 11/51
Zewitz 4/26
Zeyer 37/18
Zeyern 13/125
Zeyerniederkampen 37/17
Zeyersvorderkampen 37/18
Zeysen 1/34
Zezenow 4/30
Zibberick 6/19
Zibelle 5/42
Zichenau 1/48
Zicher 3/29
—, Forst, Gtsbez. 3/29
Zicherie 8/32
Zichow 3/6
Zichtau 6/8
Zicker 4/38
—//Groß 4/14
—//Klein 4/14
Zickeritz 6/32
Zickerke 4/12
Zickhusen .. *20/14*, 20/14
Zickra b. Auma .. 17/15
— b. Berga 17/15
Zidderich 20/11
Ziddorf 20/16
Ziebendorf 5/41
Zieberle 36/31
Ziebern 5/30
— 5/42
Ziebigk 24/7
Ziebingen 3/40
Zieckau 3/32
Zieder//Ober 5/37
Zieditz 36/29
Ziegel 10/10
Ziegelanger 13/153
Ziegelau 1/12
Ziegelbach 15/37
Ziegelberg.... *1/20*, 1/20
Ziegelei//Rauensche 3/7
Ziegelerden 13/125
Ziegelhausen 16/30
Ziegelheim 14/7
Ziegelhof 5/15
Ziegelhütten 36/28
Ziegellack 37/29
Ziegelroda 6/34
Ziegelrode 6/31
Ziegelsambach 13/110
Ziegelscheune 5/12
Ziegelsdorf 13/112
Ziegenbach 13/136
Ziegenberg 31/5
Ziegenburg 13/126
Ziegendorf 20/9
Ziegenfeld 5/20
Ziegenfuß 36/49
Ziegenhagen 4/15
— 6/16
— 10/23
Ziegenhain 11/3
— 14/26
—, Stadt 10/25
Ziegenhals, Stadt . 5/56
Ziegenort 4/16
Ziegenruck 13/39
Ziegenrück, Stadt . 6/52
Ziegnitz 4/29
Ziegra 14/34
Zieko 24/8
Zielenzig, Stadt .. 3/35
Zielhausen 1/34
Zielheim 13/41
Zielitz 6/19
Zielow 20/16
Ziemendorf 6/13
Ziemetshausen 13/178
Ziemkendorf..... 3/13
Zienau 6/8
Zienken 16/15
Ziepel 6/8
— 6/10
Zierau 6/15
Zierde 36/15
Zierenberg, Stadt 10/24
Ziering 30/7
Zierolshofen 16/12

Zierow *20/17*, 20/17
Ziersdorf, Markt .. 29/10
Ziertheim 13/171
Zierzow 20/9
— 20/16
Ziesar, Stadt 6/10
Ziescht//Groß 3/8
—//Klein 3/8
Ziesendorf 20/12
Zieserwitz 5/14
Zieslübbe 20/11
Ziesmitz 36/21
Zießau 6/13
Zietenbusch 5/54
Ziethen 20/13
—//Groß 3/6
—//Groß 3/11
—//Groß 3/15
—-Hennersdorf .. 5/38
—//Klein 3/6
Ziethnitz 6/15
Zietlitz 20/14
Zietlow 4/21
Zietzen 4/30
Ziezeneff 4/21
Ziezow 3/19
Ziggelmark 20/8
Zillbach 10/10
— 17/17
Zillenberg 13/12
Zillerthal-Erdmannsdorf 5/34
Zillham 13/28
Zillhausen 15/6
Zillingdorf 29/25
Zillingtal 29/7
Zillmitz 4/29
Zilly 6/18
Zilmsdorf 3/38
Zilsdorf 11/47
Zilshausen 11/6
Ziltendorf 3/28
Zimdarse 4/23
Zimmerau 13/158
Zimmerhausen 4/27
Zimmerholz 16/3
Zimmering 13/69
Zimmermannshorst 4/12
Zimmern 6/47
— 12/1
— 13/64
— 13/141
— 13/160
— 16/2
— 16/29
— 16/34
— 17/23
—//Groß- 19/12
—//Klein- 19/12
— ob Rottweil .. 15/30
— supra 6/50
— unter der Burg 15/6
Zimmerschied 10/37
Zimmersrode 10/9
Zimmritz 17/23
Zimpel-Tauer 5/42
Zimrowitz 36/55
Zindel 5/5
— 5/6
Zingsheim 11/62
Zingst 4/8
Zinhain 10/34
Zinkwitz 5/7
Zinna 6/38
—, Flecken//Kloster 3/8
—, Forst, Gtsbez. 3/8
Zinnatal 5/54
Zinnberg 14/38
Zinndorf 3/9
Zinnitz 3/25
Zinnowitz 4/17
Zinnwald 14/20
—, Markt 36/19
Zinolten 29/17
Zinschen 1/34
Zinsdorf 6/30
Zinse 9/53
Zinst 13/50
Zinten, Stadt 1/5
Zintring 29/13
Zinzendorf 13/67
Zinzenzell 13/40
Zion 3/41
Zipkow 4/30
Zippelow 20/15
Zippendorf 30/9
Zipplau 37/15
Zipplingen 15/4
Zippnow 4/33
—//Neu 4/33
Ziprein 31/4
Zips 13/133
Zipsendorf 6/41
Zirchow 4/17
— 4/29
— 4/30
Zirgesheim 13/172
Zirkau 5/43
Zirkenbach 10/10
Zirknitz 31/3
Zirkow, Dorf 4/14
Zirkowitz 36/15
Zirkwitz 4/23
— 5/20
Zirl 34/3
Zirlau 5/18
Zirndorf, Stadt ... 13/119
Zirnetschlag 30/7
Zirtow 20/15
Zirzlaff 4/17
Zirzow 20/15
Zischelmühle 5/42
Ziskau 4/35
Zislow 20/16
Zissendorf 5/29
Zissersdorf 29/12
—, Markt 29/11
Zistersdorf, Stadt. 29/8
Ziswingen 13/185
Zitesch)//Tritesch (auch 30/7
Zittau//Neu 3/7
—, Stadt 14/18
Zitters 17/12
Zittnai 36/8
Zittow 20/14
Zitz 6/10
Zitzewitz 4/30
Zitzmar 4/23
Zitzmin 4/29
Zitzschen 6/33
Zixdorf 3/19
Zizenhausen 16/5
Zizishausen 15/26
Zizow 4/29
Zlabern 29/16
Zlabings, Stadt ... 29/24
Zlatnik (auch Schladnig an der Biela)//Böhmisch 36/4
—//Deutsch 36/7
Zmietsch//Groß ... 30/9
Znaim, Stadt 29/26
Znin s. Dietfurt (Wartheland) 38/4
Zobbenitz 21/5
Zobel 5/39
Zobersdorf 6/30
Zobes 14/47
Zobietitz 36/14
Zoblitz 14/25
—-Lodenau 5/42
Zoboles 36/33
Zobten a. Bober .. 5/40
—, Stadt 5/5
Zochau 14/24
Zockau 14/19
Zodel 5/31
Zoden 1/21
Zöberitz 6/35
Zöbern 29/18
Zöbing 31/17
—, Markt 29/13
Zöbingen 15/4
Zöblen 34/7
Zöblitz, Stadt 14/8
Zölkow 20/11
Zölling 5/29
Zöllmen 14/21
Zöllmersdorf 3/32
Zöllnei 36/46
Zöllnig//Groß 5/15
—//Klein 5/15
Zöllnitz 17/23
Zöllschen 6/33
Zöptau 36/50
Zörbig, Stadt 6/27
Zörnigall 6/40
Zörnitz 6/32
Zöschau 14/37
Zöschen 6/33
Zöschingen 13/171
Zößnitz 36/15
Zöthen 17/23
Zöttnitz 17/23
Zogenreuth 13/46
Zogenweiler 15/28
Zoggendorf 13/114
Zoghaus 17/15
Zohlen-Perscheln .. 1/9
Zohlow 3/40
Zohpen 1/13
Zohsee 36/49
Zoldekow 4/6
Zollbrück 4/28
Zollbrücken 5/29
Zollchow 3/13
— 6/11
Zollen 3/37
Zollenreute 15/28
Zollerndorf 1/32
Zollernhöhe 1/39
Zollgrün 17/20
Zolling 13/11
Zollschwitz 14/34
Zollteich 1/21
Zoltingen 13/171
Zondern 1/33
Zons, Stadt 11/29
Zootzen 3/12
— 3/16
— 3/17
Zopkendorf//Wilkau- 5/14
Zoppanz 29/24
Zoppot, Stadt 37/13
Zoppoten 17/20
Zopten 17/19
Zorbau 6/39
Zorge, Flecken ... 21/2
Zorn 10/38
Zorndorf 3/29
Zorneding 13/9
Zornheim 19/18
Zossen 17/13
— 36/45
—, Stadt 3/15
Zottelstedt 17/24
Zottewitz 14/23
Zottig 36/48
Zottkittl 36/47
Zottwitz 5/16
Zotzenbach 19/8
Zotzenheim 19/9
Zowen 4/27
—//Alt 4/29
—//Neu 4/29
Zozenow 4/27
Zoznegg 16/5
Zschaagwitz 14/38
Zschachwitz 14/27
Zschadraß 14/35
Zschäschütz 14/34
Zschagast 14/33
Zschaiga 17/10
Zschaiten 14/23
Zschaitz 14/34
Zschaschelwitz ... 17/10
Zschauitz 14/23
— 14/38
Zschechwitz 17/10
Zscheiplitz 6/34
Zschepen 6/28
Zschepkau 6/27
Zschepplin 6/28
Zschepplitz 14/34
Zscherben 6/33
— 6/35
Zscherndorf 6/27
Zschernichen//Lohma- 17/10
Zschernitz 6/28
Zschettgau 6/28
Zschetzsch 14/35
Zschieren 14/27
Zschieschen 14/23
Zschippach 17/13
Zschippern 17/13
Zschochau 14/26
Zschockau 14/34
Zschocken 14/49
Zschöchergen 6/33
Zschölkau 6/28
Zschöpel 17/10
Zschöpperitz 17/10
Zschöppichen 14/38
Zschörnewitz 14/34
Zschopau, Stadt .. 14/6
Zschopenthal//Waldkirchen *14/6*
Zschoppach 14/34
Zschoppelshain ... 14/38
Zschorgula 6/39
Zschorlau 14/48
Zschorna 14/25
— 14/35
Zschornau 14/24
Zschornewitz 6/27
Zschorta 17/13
Zschortau 6/28
Zuberbach 31/14
Zuch 4/38
Zuchau 6/7
Zuchen 4/21
— 4/24
Zuchering 13/15
Zuchow 4/34
Zuckelnick 5/14
Zuckers 4/28
Zucklau 5/15
Zuckmantel 36/19
—, Stadt 36/44
Zudar 4/14
Zuderschlag 13/65
Züchen 5/10
Zückshut 13/110
Zühlen 3/14
— 6/13
Zühlitz 4/14
Züllchow *4/13a*
Zühlsdorf 3/9
— 4/32
Zühr 20/8
Zülichendorf 3/8
Zülkenhagen 4/38
Züllichau, Stadt .. 3/41
Züllighoven 11/38
Züllsdorf 6/38
Zülow 20/7
— 20/14
Zülpich, Stadt ... 11/39
Zülshagen 4/34
Zülz, Stadt 5/57
Zülzefitz 4/27
Zülzendorf 5/7
— 5/18
Züntersbach 10/21
Zünz 4/17
Zürau 36/37
Zürbach 10/39
Zürchau 17/10
Zürchel 3/32
Züsch 11/51
Züschen 9/44
—, Stadt 10/5
Züsedom 3/13
Züsow 20/17
Züssow 4/10
Züttlingen 15/19
Zützen 3/6
— 3/32
Zützer 4/33
Zug 14/22
Zugdam 37/15
Zuggelrade 3/18
Zuggers 29/9
Zulb, Markt 29/26
Zummern 36/40
Zumroda 17/10
Zunsweier 16/17
Zunzingen 16/15
Zurndorf, Markt .. 29/6
Zurow 20/17
Zusamaltheim 13/188
Zusamzell 13/188
Zuscha 36/14
Zusenhofen 16/17
Zusmarshausen ... 13/170
Zußdorf 15/28
Zusum-Rettingen .. 13/172
Zuzenhausen 16/33
Zwabitz 17/23
Zwackau 17/13
Zwaring 31/6
Zwebendorf 6/28
Zweedorf 20/8
—, Dorf 20/17
Zweenfurth 14/35
Zweibach 5/5
Zweibrodt 5/5
Zweibrücken, Stadt 13/87
Zweidorf 21/3
Zweiendorf 30/7
Zweifall 11/61
Zweifelbach 17/23
Zweifelscheid 11/46
Zweifelsheim 13/123
Zweifelsreuth 36/27
Zweiflingen 15/27
Zweihuben 1/26
Zweilinden 1/22
Zweimen-Göhren .. 6/33

4 Pommern, 5 = 5 A (1—43) Niederschlesien und 5 B (44—79) Oberschlesien, 6 Prov. Sachsen, 7 Schleswig-Holstein, 15 Württemberg, 16 Baden, 17 Thüringen, 18 Hamburg, 19 Hessen, 20 Mecklenburg, 21 Braunschweig, 22 Oldenburg, 31 Steiermark, 32 Kärnten, 33 Salzburg, 34 Tirol, 35 Vorarlberg, 36 Sudetenland, 37 Danzig-Westpreußen, 38 Wartheland.

Zweinert 3/40
Zweinig 14/34
Zweitschen 17/10
Zwenkau, Stadt .. 14/36
Zwentendorf 29/16
— an der Donau 29/23
Zwenzow 20/15
Zwerchstraß 13/172
Zwerenberg 15/9
Zwergau 13/50
Zwergen 10/15
Zwernberg 13/113
Zwerndorf 29/8
Zwesten 10/9
Zwetbau 36/32
Zwethau 6/38
Zwettl, Markt 30/4
—, Stadt 29/27
— Stift 29/27
Zwickau, Stadt *14/44*, 14/44
—, Stadt 36/9
Zwickenberg 32/7
Zwieborn 5/79
Zwiefalten 15/25
Zwiefaltendorf 15/11
Zwiesel, Stadt 13/66
Zwieselberg 13/173
Zwietow 3/25
Zwilipp 4/25
Zwingau 36/26
Zwinge 6/51
Zwingenberg 16/32
— 19/8
Zwingendorf 29/16
Zwinomas 36/35
Zwintschöna 6/35
Zwippendorf 3/38
Zwirnitz 4/21
Zwirschen 36/26
Zwirtzschen 14/49
Zwischenahn 22/4
Zwischenbergen ... 8/56
Zwischendeich 3/18
Zwischenwasser ... 35/3
Zwittau, Stadt ... 36/57
Zwitte 36/5
Zwochau 6/28
Zwodau, Markt ... 36/29
Zwönitz, Stadt ... 14/9
Zwolln 36/33
Zwoschwitz 14/47
Zwota 14/45
Zwug 36/35
Zyfflich 11/31
Zyrus 5/29

Nummern der Reichsgaue, Länder und preußischen Provinzen (halbfette Ziffern): **1** Ostpreußen, **2** Berlin, **3** Mark Brandenburg, **4** Pommern, **5** = **5 A** (1—43) Niederschlesien und **5 B** (44—79) Oberschlesien, **6** Prov. Sachsen, **7** Schleswig-Holstein, **8** Hannover, **9** Westfalen, **10** Hessen-Nassau, **11** Rheinprovinz, **12** Hohenzollerische Lande, **13** Bayern, **14** Land Sachsen, **15** Württemberg, **16** Baden, **17** Thüringen, **18** Hamburg, **19** Hessen, **20** Mecklenburg, **21** Braunschweig, **22** Oldenburg, **23** Bremen, **24** Anhalt, **25** Lippe, **26** Schaumburg-Lippe, **27** Saarland, **28** Wien, **29** Niederdonau, **30** Oberdonau, **31** Steiermark, **32** Kärnten, **33** Salzburg, **34** Tirol, **35** Vorarlberg, **36** Sudetenland, **37** Danzig-Westpreußen, **38** Wartheland.

B. Alphabetisches Verzeichnis der kleineren Verwaltungsbezirke

Die Ziffern hinter den normal gedruckten Namen dienen zum Auffinden der kleineren Verwaltungsbezirke im »Systematischen Verzeichnis der Gemeinden«. Die halbfette Ziffer ist die Nummer des Reichsgaues, des Landes oder der preußischen Provinz, zu dem der kleinere Verwaltungsbezirk gehört; die Ziffer hinter dem Schrägstrich ist die Nummer des kleineren Verwaltungsbezirks selbst.

Alte, in der Zeit vom 17. 5. 1939 bis zum 1. 1. 1941 durch Namensänderung oder Auflösung von kleineren Verwaltungsbezirken fortgefallene Kreisnamen sind *kursiv* gedruckt. Auf die sonstigen Bestandsveränderungen der kleineren Verwaltungsbezirke wird durch die den normal gedruckten Ziffern vorangestellten *kursiven* Ziffern verwiesen. Die Kursivziffern dienen zum Auffinden im »Systematischen Verzeichnis der Namen- und Grenzänderungen von Gemeinden und Verwaltungsbezirken« (vgl. S. 277).

Kreisnamen, die unter C nicht gefunden werden, sind unter K nachzuschlagen und umgekehrt.

Stadtkreise im Sinne des Landesrechts (bezirksfreie, kreisfreie Städte) sind mit einem * gekennzeichnet.

A

*Aachen 11/53
Aachen 11/54
Aalen 15/4
Ahaus 9/7
Ahrweiler 11/2
Aibling 13/4
Aichach 13/5
Alfeld 8/14
*Allenstein 1/30
Allenstein 1/31
Alsfeld 19/6
Altena 9/42
*Altenburg 17/1
Altenburg 17/10
Altenkirchen (Westerwald) .. 11/3
Altötting 13/6
Alzenau i. Mainfr. 13/146
Alzey 19/7
*Amberg 13/31
Amberg 13/37
Ammerland 22/4
Amstetten...*29/4*, 29/4
Angerapp 1/17
Angerburg 1/18
Angermünde 3/6
Anklam 4/5
Annaberg 14/4
*Ansbach 13/101
Ansbach 13/109
*Apolda 17/2
Arnsberg 9/43
*Arnstadt 17/3
Arnstadt 17/11
Arnswalde 4/32
Asch 36/25
*Aschaffenburg ... 13/143
Aschaffenburg ... 13/147
Aschendorf-Hümmling 8/47
*Aschersleben 6/1
*Aue *14/39*, 14/39
Auerbach 14/45
*Augsburg 13/168
Augsburg 13/170
Aurich (Ostfriesland) 8/56
*Aussig 36/1
Aussig 36/3

B

Backnang .. *15/5*, 15/5
Bad (Orte mit Bad s. unter dem Namen)
Baden 29/5
*Baden-Baden 16/19
Bärn 36/43
Balingen 15/6
Ballenstedt 24/5
*Bamberg 13/102
Bamberg 13/110
Bartenstein (Ostpr.) 1/2
Barth//Franzburg- 4/8
*Bautzen 14/10
Bautzen 14/19
*Bayreuth 13/103
Bayreuth 13/111
Beckum 9/8
Beeskow-Storkow 3/7
Beilngries 13/38
Belgard (Persante) 4/21
Belzig//Zauch- ... 3/19
Bendsburg 5/68
Bendzin s. Bendsburg 5/68
Bentheim//Grafschaft- 8/49
Berchtesgaden *13/7*, 13/7
Berent (Westpr.) . 37/14
Bergheim (Erft) .. 11/37
Bergischer Kreis// Rheinisch- 11/42
Bergreichenstein . 13/39
Bergstraße 19/8
Bergzabern 13/88
*Berlin 2
*Bernburg 24/1
Bernburg 24/6
Bernkastel 11/45
Bersenbrück 8/48
*Beuthen O. S. ... 5/62
Beuthen-Tarnowitz 5/69
Biberach 15/7
Biedenkopf 10/28
*Bielefeld 9/17
Bielefeld 9/19
Bielitz 5/70
Bilin 36/4
Bingen 19/9
Birkenfeld 11/4
Birnbaum (Warthe-land) 38/28
Bischofshofen 33/2
Bischofteinitz 36/26
Bitburg 11/46
Bitterfeld 6/27
Blachownia s. Blachstädt .. 5/47
Blachstädt 5/47
Blankenburg 21/2
Bludenz 35/1
*Bocholt 9/1
*Bochum 9/29
Böblingen 15/8
Böhmisch Leipa .. 36/5
Bogen 13/40
*Bonn 11/35
Bonn 11/38
Borken 9/9
Borna 14/33
*Bottrop 9/2
*Brandenburg (Havel) 3/1
Braunau 36/6
Braunau am Inn 30/3
Braunsberg(Ostpr.) 1/3
*Braunschweig 21/1
Braunschweig 21/3
Bregenz 35/2
*Bremen *23/1*, 23/1
Bremen *23/2*, 23/2
Bremerhaven 23/1a
Bremervörde 8/39
*Breslau 5/1
Breslau 5/5
*Brieg 5/2
Brieg 5/6
Briesen 37/24
Brilon 9/44
*Bromberg 37/1
Bromberg 37/3
Bruchsal 16/22
Brückenau 13/148
Brüx 36/7
Bruck an der Leitha 29/6
Bruck an der Mur 31/2
Buchen 16/29
Bückeburg 26/1
Büdingen 19/10
Bühl 16/23
Büren 9/20
Bütow 4/22
Bunzlau 5/27
*Burg b. M. 6/2
Burgdorf 8/28
Burglengenfeld *13/41*, 13/41

C

Calau 3/25
Calbe a./S. 6/7
Calw 15/9
Cammin i. Pom... 4/6
*Castrop-Rauxel .. 9/30
*Celle 8/26
Celle 8/29
Cham 13/42
*Chemnitz .. *14/1*, 14/1
Chemnitz .. *14/5*, 14/5
Chrzanow s.Krenau 5/73
Cloppenburg 22/5
*Coburg 13/104
Coburg ... *13/112*, 13/112
Coesfeld 9/10
Cosel 5/48
*Cottbus 3/20
Cottbus 3/26
Crailsheim 15/10
*Crimmitschau 14/40
Crossen (Oder) ... 3/27
*Cuxhaven 8/37
Czarnikau s. Scharnikau .. 38/40

D

Dachau 13/8
Dannenberg 8/30
*Danzig 37/10
Danzig 37/15
*Darmstadt 19/1
Darmstadt 19/11
Dauba 36/8
Daun 11/47
*Deggendorf *13/36a*
Deggendorf. *13/43*, 13/43
Delitzsch 6/28
*Delmenhorst 22/1
Demmin 4/7
*Dessau 24/2
Dessau-Köthen .. 24/7
Detmold 25/1
Deutsch Gabel .. 36/9
Deutsch Krone .. 4/33
Deutschlandsberg 31/3
Dieburg 19/12
Diepholz//Grafschaft8/3
Dietfurt (Warthe-land) 38/4
*Dillingen a. d. Donau *13/169a*
Dillingen a. d. Donau *13/171*, 13/171
Dillkreis 10/29
Dingolfing 13/44
*Dinkelsbühl *13/108a*
Dinkelsbühl *13/113*, 13/113
Dinslaken 11/26
Dippoldiswalde .. 14/20
Dirschau 37/16
*Döbeln 14/29
Döbeln 14/34
Donaueschingen .. 16/2
*Donauwörth *13/169b*
Donauwörth *13/172*, 13/172
*Dortmund 9/31
Dramburg 4/34
*Dresden 14/11
Dresden 14/21
Duderstadt 8/15
Düren 11/55
*Düsseldorf 11/13
Düsseldorf-Mettmann 11/27
*Duisburg 11/14
Dux 36/10

E

Ebenrode 1/19
Ebermannstadt .. 13/114
Ebern 13/149
Ebersberg 13/9
*Eberswalde 3/2
Eckartsberga 6/29
Eckernförde 7/5
Eder//Kreis der .. 10/5
*Eger 36/23
Eger 36/27
Eggenfelden 13/45
Ehingen 15/11
*Eichstätt *13/108b*
Eichstätt.. *13/115*, 13/115
*Eickel//Wanne- .. 9/39
Eiderstedt 7/6
Einbeck 8/16
*Eisenach 17/4
Eisenach 17/12
Eisenberges//Kreis des 10/6
Eisenstadt 29/7
Eisenstein//Markt *13/56*, 13/56
*Eisleben 6/20
*Elbing 37/11
Elbing 37/17
Elbogen 36/28
Elchniederung *1/20*, 1/20
*Emden 8/55
Emmendingen ... 16/10
Ennepe-Ruhrkreis 9/45
Erbach 19/13
Erding 13/10
*Erfurt 6/42
Erkelenz 11/56
*Erlangen 13/105
Erlangen 13/116
Eschenbach i. d. OPf. 13/46
Eschwege 10/7
*Essen 11/15
Eßlingen 15/12
Eupen 11/56a
Euskirchen 11/39
Eutin 7/7
Eylau//Preußisch 1/9

F

Falkenau an der Eger 36/29
Falkenberg O. S. . 5/49
Fallingbostel 8/31
Feldbach... *31/4*, 31/4
Feldkirch 35/3
Feuchtwangen ... 13/117
Flatow 4/35
*Flensburg 7/1
Flensburg 7/8
Flöha 14/6
*Forchheim *13/108c*
Forchheim *13/118*, 13/118
*Forst (Lausitz) *3/21*, 3/21
Frankenberg(Eder) 10/8

Nummern der Reichsgaue, Länder und preußischen Provinzen (halbfette Ziffern): **1** Ostpreußen, **2** Berlin, **3** Mark Brandenburg, **4** Pommern, **5** = **5 A** (1—43) Niederschlesien und **5 B** (44—79) Oberschlesien, **6** Prov. Sachsen, **7** Schleswig-Holstein, **8** Hannover, **9** Westfalen, **10** Hessen-Nassau, **11** Rheinprovinz, **12** Hohenzollerische Lande, **13** Bayern, **14** Land Sachsen, **15** Württemberg, **16** Baden, **17** Thüringen, **18** Hamburg, **19** Hessen, **20** Mecklenburg, **21** Braunschweig, **22** Oldenburg, **23** Bremen, **24** Anhalt, **25** Lippe, **26** Schaumburg-Lippe, **27** Saarland, **28** Wien, **29** Niederdonau, **30** Oberdonau, **31** Steiermark, **32** Kärnten, **33** Salzburg, **34** Tirol, **35** Vorarlberg, **36** Sudetenland, **37** Danzig-Westpreußen, **38** Wartheland.

Frankenstein i. Schles. 5/7
*Frankenthal 13/81
Frankenthal 13/89
*Frankfurt a. M. 10/26
*Frankfurt (Oder) 3/22
Franzburg-Barth 4/8
Fraustadt 5/28
*Freiberg 14/12
Freiberg 14/22
*Freiburg 16/9
Freiburg 16/11
*Freising 13/3a
Freising 13/11, 13/11
Freistadt 30/4
*Freital 14/13
Freiwaldau 36/44
Freudenstadt 15/13
Freudenthal 36/45
Freystadt i. Niederschles. 5/29
Friedberg 13/12
*Friedberg 19/14
Friedeberg Nm. 4/36
Friedland (Isergebirge) 36/11
Friedrichshafen 15/14
Friesland 22/6
Fritzlar-Homberg 10/9
Fürstenfeld. 31/5, 31/5
Fürstenfeldbrück 13/13
*Fürth 13/106
Fürth 13/119
Füssen 13/173
*Fulda 10/1
Fulda 10/10

G

Gabel//Deutsch 36/9
Gablonz an der Neisse 36/12
Gänserndorf 29/8
Gandersheim 21/4
Gardelegen 6/8
Garmisch-Partenkirchen 13/14
Gasten 38/5
Gebirgskreis// Mansfelder 6/31
Geilenkirchen-Heinsberg 11/57
Geldern 11/28
Gelnhausen 10/11
*Gelsenkirchen 9/3
Gemünden 13/150
*Gera 17/5
Gera 17/13
Gerau//Groß- 19/16
Gerdauen 1/4
Germersheim 13/90
Gerolzhofen 13/151
*Gießen 19/2
Gießen 19/15
Gifhorn 8/32
*Gladbach// München 11/18
*Gladbeck 9/4
Glatz 5/8
*Glauchau 14/2
Glauchau 14/7
*Gleiwitz 5/63
Gleiwitz//Tost- 5/79
*Glogau 5/23
Glogau 5/30
Gmünd 15/15
— 29/9
Gmunden 30/5
*Gnesen 38/1
Gnesen 38/6
Goar//Sankt 11/10
Goarshausen// Sankt 10/36
Göppingen 15/16
*Görlitz 5/24
Görlitz 5/31
*Göttingen 8/11
Göttingen 8/17
Goldap 1/21
Goldberg 5/32
*Goslar 8/12
Goslar 8/18
Gostingen 38/29
Gostyn s. Gostingen 38/29
Gostynin s. Gasten 38/5
Gotenhafen 37/12
*Gotha 17/6, 17/6
Gotha 17/14, 17/14
Grätz 38/30
Grafenau 13/47
Grafschaft Bentheim 8/49
Grafschaft Diepholz 8/3
Grafschaft Hohenstein 6/45
Grafschaft Hoya 8/4
Grafschaft Schaumburg 8/5
Graslitz 36/30
*Graudenz 37/23
Graudenz 37/25
*Graz 31/1, 31/1
Graz Umgebung 31/6, 31/6
Greifenberg i. Pom. 4/23
Greifenhagen 4/9, 4/9
*Greifswald 4/1
Greifswald 4/10
*Greiz 17/7
Greiz 17/15
Grevenbroich-Neuß 11/29
Griesbach 13/48
Grieskirchen 30/6
Grimma 14/35
Grimmen 4/11
Großenhain 14/23
Großes Werder 37/18
Groß-Gerau 19/16
Groß Strehlitz 5/50
Groß Wartenberg 5/9
Grottkau 5/51
Grünberg i. Schles. 5/33
Grulich 36/46
*Guben 3/23
Guben 3/28
*Günzburg 13/169c
*Günzburg 13/174, 13/174
*Güstrow 20/1, 20/1
Güstrow 20/7, 20/7
Guhrau 5/10
Gumbinnen 1/22
Gunzenhausen 13/120
Guttentag 5/52

H

Habelschwerdt 5/11
Hadeln//Land 8/40
*Hagen (Westf.) 9/32
Hagenow 20/8
*Halberstadt 6/3
Haldensleben 6/9
Hall 15/17, 15/17
*Halle a. S. 6/21
Halle i. W. 9/21
Hallein 33/3
*Hamburg, Hansestadt 18
*Hameln 8/1
Hameln-Pyrmont 8/6
*Hamm (Westf.) 9/33
Hammelburg 13/152
*Hanau 10/2
Hanau 10/12
*Hannover 8/2
Hannover 8/7
*Hansestadt Hamburg 18
Harburg 8/33
Hartberg 31/7
Haßfurt 13/153
Hechingen 12/1
*Heidelberg 16/27
Heidelberg 16/30
Heidenheim 15/18
*Heilbronn 15/1
Heilbronn 15/19, 15/19
Heiligenbeil 1/5
Heiligenstadt 6/46
Heilsberg 1/6
Heinsberg// Geilenkirchen- 11/57
Helmstedt 21/5
*Herford 9/18
Herford 9/22
Hermagor 32/3
Hermannsbad 38/7
*Herne 9/34
Herrschaft Schmalkalden 10/13
Hersbruck 13/121
Hersfeld 10/14
Herzogtum Lauenburg 7/9
Heydekrug 1/23, 1/23
Hildburghausen 17/16
*Hildesheim 8/13
Hildesheim 8/19
Hilpoltstein 13/122
*Hindenburg O.S. 5/64
*Hirschberg i. Rsgb. 5/25
Hirschberg i. Rsgb. 5/34
Höchstadt a. d. Aisch 13/123
Höxter 9/23
*Hof 13/107
Hof 13/124
Hofgeismar 10/15
Hofheim i. Mainfr. 13/154
Hohenelbe 36/13
*Hohensalza 38/2
Hohensalza 38/8
Hohenstadt 36/47
Hohenstein// Grafschaft- 6/45
Hollabrunn 29/10
Holland// Preußisch 1/10
Holzminden 21/6
Homberg// Fritzlar- 10/9
Homburg 27/2
Horb 15/20
Horn 29/11
Hoya//Grafschaft 8/4
Hoyerswerda 5/35
Hümmling// Aschendorf- 8/47
Hünfeld 10/16
Husum 7/10

I

Ilkenau 5/71
Illertissen 13/175
Imst 34/2
Ingbert//Sankt- 27/7
*Ingolstadt 13/1
Ingolstadt 13/15
*Innsbruck 34/1, 34/1
Innsbruck 34/3, 34/3
*Insterburg 1/14
Insterburg 1/24
*Iserlohn 9/35
Iserlohn 9/46

J

Jägerndorf 36/48
Jarotschin 38/31
Jauer 5/36
*Jena 17/8
Jerichow I 6/10
— II 6/11
Joachimsthal// Sankt 36/39
Johannisburg 1/32
Judenburg 31/8
Jülich 11/58
Jüterbog-Luckenwalde 3/8

K

Kaaden 36/31
*Kaiserslautern 13/82
Kaiserslautern 13/91
*Kalisch 38/16
Kalisch 38/18
Kamenz 14/24
Kaplitz 30/7, 30/7
*Karlsbad 36/24
Karlsbad 36/32
*Karlsruhe 16/20
Karlsruhe 16/24
Karlstadt 13/155
Karthaus 37/19
*Kassel 10/3
Kassel 10/17
*Kattowitz 5/65
Kattowitz 5/72
*Kaufbeuren 13/169d
Kaufbeuren 13/176, 13/176
Kehl 16/12
Kelheim 13/49
Kemnath 13/50
Kempen (Wartheland) 38/19
Kempen-Krefeld 11/30, 11/30
*Kempten (Allgäu) 13/169
Kempten (Allgäu) 13/177
*Kiel 7/2
Kirchdorf an der Krems 30/8, 30/8
Kirchheimbolanden 13/92
Kissingen 13/156, 13/156
*Kissingen, Bad 13/145a
Kitzbühel 34/4
*Kitzingen 13/145b
Kitzingen 13/157, 13/157
*Klagenfurt 32/1
Klagenfurt 32/4
Kleve 11/31
*Koblenz 11/1
Koblenz 11/5
Kochem 11/6
*Köln 11/36
Köln 11/40
*Königsberg (Pr) 1/1
Königsberg Nm. 3/29
Königshofen im Grabfeld 13/158
*Königshütte 5/66
Körlin//Kolberg- 4/25
*Köslin 4/18
Köslin 4/24
*Köthen 24/3
Köthen//Dessau- 24/7
Kötzting 13/51
*Kolberg 4/19
Kolberg-Körlin 4/25
Kolmar (Warteland) 38/32
Kolo s. Warthbrücken 38/14
Komotau 36/14
Konin 38/9
Konitz 37/20
*Konstanz 16/1
Konstanz 16/3
Korneuburg 29/12
Kosten 38/33
*Krefeld 11/16, 11/16
Krefeld//Kempen- 11/30, 11/30
*Krefeld-Uerdingen a. Rh. 11/16
Kreis der Eder 10/5
Kreis des Eisenberges 10/6
Kreis der Twiste 10/22
*Krems a. d. Donau 29/1
Krems a. d. Donau 29/13
Krenau 5/73
Kreuzburg O. S. 5/53
Kreuznach 11/7
Kronach 13/125
Krone//Deutsch 4/33
Krotoschin 38/34
Krumbach (Schwaben) 13/178
Krummau an der Moldau 30/9
Künzelsau 15/21
Kufstein 34/5
Kulm (Weichsel) 37/4
*Kulmbach 13/108d
Kulmbach 13/126, 13/126
Kusel 13/93
Kutno 38/10

L

Labiau 1/7
Lahr 16/13
Landau a. d. Isar 13/52
*Landau i. d. Pf. 13/87a
Landau i. d. Pf. 13/94, 13/94
Landeck 34/6
Landeshut i. Schles. 5/37
Land Hadeln 8/40
*Landsberg 13/3b
Landsberg 13/16, 13/16
*Landsberg (Warthe) 3/24
Landsberg (Warthe) 3/30
*Landshut 13/32
Landshut 13/53
Landskron 36/49
Langensalza 6/47
Lask 38/20
Lauban 5/38
Lauenburg// Herzogtum 7/9
Lauenburg i. Pom. 4/26
Lauf (Pegnitz) 13/127
Laufen 13/17
Lauterbach 19/17
Lebus 3/31
Leer 8/57
Leibnitz 31/9
Leipe (Westpr.) 37/26
*Leipzig 14/30
Leipzig 14/36
Leitmeritz 36/15
Lemgo 25/2
Lentschütz 38/21

Leoben 31/10
Leobschütz 5/54
Leonberg 15/22
*Leslau 38/3
Leslau 38/11
Lichtenfels 13/128
Liebenwerda 6/30
*Liegnitz 5/26
Liegnitz 5/39
Lienz 32/5
Liezen 31/11
Lilienfeld 29/14
Limburg a./L. ... 10/30
*Lindau (Bodensee) 13/169e
Lindau (Bodensee) 13/179, 13/179
Lingen 8/50
*Linz 30/1, 30/1
Linz 30/10, 30/10
Lipno s. Leipe... 37/26
Lippstadt 9/47
Lissa (Wartheland) 38/35
*Litzmannstadt .. 38/17
Litzmannstadt .. 38/22
Loben 5/55
Löbau 14/25
— (Westpr.) 37/27
Lörrach 16/14
Lötzen 1/33
Löwenberg i. Schles. 5/40
Lohr 13/159
Lublinitz s. Loben 5/55
Luckau (Nd. Lausitz) 3/32
Luckenwalde// Jüterbog- 3/8
Luditz 36/33
Ludwigsburg 15/23
*Ludwigshafen a. Rhein 13/83
Ludwigshafen a. Rhein 13/95
Ludwigslust 20/9
Lübbecke 9/24
Lübben (Spreew.) 3/33
*Lübeck 7/3
Lüben 5/41
*Lüdenscheid 9/36
Lüdinghausen ... 9/11
*Lüneburg 8/27
Lüneburg 8/34
*Lünen 9/37
Lyck 1/34

M

Mackeim 1/40
Mährisch Schönberg 36/50
Mährisch Trübau 36/51
*Magdeburg 6/4
Mainburg 13/54
Main-Taunuskreis 10/31
*Mainz 19/3
Mainz 19/18
Makow s. Mackeim 1/40
Malchin 20/10
Mallersdorf 13/55
Malmedy 11/58a
*Mannheim 16/28
Mannheim 16/31
Mansfelder Gebirgskreis ... 6/31
Mansfelder Seekreis 6/32
*Marburg a. d. L... 10/4
Marburg a. d. L... 10/18
Marienbad 36/34
Marienberg 14/8
Marienburg (Westpr.) 37/28
— i. Hann. 8/20
Marienwerder 37/29, 37/29
Markt Eisenstein 13/56, 13/56
Marktheidenfeld . 13/160
Markt Oberdorf .. 13/180
*Marktredwitz ... 13/108e
Mayen 11/8
*Meerane 14/3
Meiningen 17/17
*Meißen 14/14
Meißen 14/26
Melk 29/15
Melle 8/51
Mellrichstadt 13/161
Melsungen 10/19
*Memel 1/15
Memel 1/25
*Memmingen 13/169f
Memmingen 13/181, 13/181
Meppen 8/52
Mergentheim 15/24
*Merseburg 6/22
Merseburg 6/33
Merzig 27/3
Merzig-Wadern (Rest) 11/48
Meschede 9/48
Meseritz 3/34
Mettmann// Düsseldorf- ... 11/27
Mielau 1/41
Mies 36/35
Miesbach 13/18
Militsch 5/12
Miltenberg 13/162
Mindelheim 13/182
Minden 9/25
Mistelbach an der Zaya ... 29/16
*Mittweida 14/31
Mlawa s. Mielau .. 1/41
Moers 11/32
Mogilno 38/12
Mohrungen 1/8
Monschau 11/59
Mosbach 16/32
Mühldorf 13/19
*Mühlhausen i. Th. 6/43
Mühlhausen i. Th. 6/48
*Mülheim a. d. Ruhr 11/17
Müllheim 16/15
Münchberg 13/129
*München 13/2
München 13/20
*München Gladbach 11/18
Münden (Hann. Münden) 8/21
Münsingen 15/25
*Münster i. W. ... 9/5
Münster i. W. ... 9/12
Mürzzuschlag 31/12, 31/12
Murau 31/13

N

Nabburg 13/57
Naila 13/130
Namslau 5/13
Naugard 4/12, 4/12
*Naumburg a. S... 6/23
Neidenburg .. 1/35, 1/35
*Neisse 5/44
Neisse 5/56
Nessau s. Hermannsbad ... 38/7
Netzekreis 4/37
Neubistritz 29/17
*Neubrandenburg 20/6
*Neuburg a. d. Donau 13/169g
Neuburg a. d. Donau . 13/183, 13/183
Neudek 36/36
Neumark i. Westpr. s. Löbau (Westpr.) 37/27
Neumarkt 5/14
Neumarkt i.d.OPf. 13/36b
Neumarkt i.d.OPf. 13/58, 13/58
*Neumünster 7/4
Neunburg vorm Wald 13/59
Neunkirchen in Niederdonau .. 29/18
*Neuß 11/19
Neuß//Grevenbroich- 11/29
Neustadt 16/16
Neustadt a.d.Aisch 13/131
Neustadt a. Rbge. 8/8
*Neustadt an der Weinstraße ... 13/84
Neustadt an der Weinstraße ... 13/96
Neustadt a. d. Saale 13/163
Neustadt a. d. Waldnaab 13/60
*Neustadt b. Coburg 13/108f
Neustadt (Westpr.) 37/21
Neustadt O. S. .. 5/57
*Neustadt//Wiener 29/3
Neustadt//Wiener 29/25
Neustettin 4/38
*Neustrelitz 20/2
Neu Titschein ... 36/52
Neutomischel s. Grätz 38/30
*Neu-Ulm 13/169h
Neu-Ulm 13/184, 13/184
Neuwied 11/9
Niederbarnim ... 3/9
Nienburg a./Weser 8/9
Nikolsburg 29/19
*Nördlingen 13/169i
Nördlingen 13/185, 13/185
Norden 8/58
Norderdithmarschen 7/11
*Nordhausen 6/44
Northeim 8/22
*Nürnberg 13/108
Nürnberg 13/132
Nürtingen 15/26

O

Oberbarnim 3/10
Oberbergischer Kreis 11/41
Oberdorf//Markt . 13/180
*Oberhausen 11/20
Oberlahnkreis ... 10/32
Obernburg 13/164
Obernick (Warthe) 38/36
Oberpullendorf .. 29/20
Obertaunuskreis . 10/33
Oberviechtach ... 13/61
Oberwart 31/14
Oberwesterwaldkreis 10/34
Obornik s. Obernick (Warthe).. 38/36
Ochsenfurt 13/165
Öhringen 15/27
Oels 5/15
Oelsnitz 14/46
*Offenbach a. M. .. 19/4
Offenbach a. M. .. 19/19
Offenburg 16/17
Ohlau 5/16
Oldenburg i. Holstein 7/12
*Oldenburg i. O. ... 22/2
Oldenburg i. O. ... 22/7
Olkusch s. Ilkenau 5/71
Olpe 9/49
*Oppeln 5/45
Oppeln 5/58
Ortelsburg 1/36
Oschatz 14/37
Oschersleben (Bode) 6/12
*Osnabrück .. 8/46, 8/46
Osnabrück .. 8/53, 8/53
Ostenburg 1/42
Osterburg 6/13
Osterholz .. 8/41, 8/41
Osterode am Harz 8/23
Osterode i. Ostpr. 1/37
Osthavelland 3/11
Ostprignitz 3/12, 3/12
Ostrolenka s. Scharfenwiese 1/45
Ostrowo 38/23
Oststernberg 3/35
Ottweiler 27/4

P

Paderborn 9/26
Parchim .. 20/11, 20/11
Parsberg 13/62
Partenkirchen// Garmisch- 13/14
*Passau 13/33
Passau 13/63
Pegnitz 13/133
Peine 8/24, 8/24
Perg 30/11
Pfaffenhofen a. d. Ilm 13/21
Pfarrkirchen 13/64
*Pforzheim 16/21
Pforzheim 16/25
Pinneberg 7/13
*Pirmasens 13/85
Pirmasens 13/97
*Pirna 14/15
Pirna 14/27
*Plauen 14/41
Plauen 14/47
Pleß 5/74
Plöhnen 1/43
Plön 7/14
Plonsk s. Plöhnen 1/43
Plozk s. Schrötersburg 1/46
Podersam 36/37
*Pölten//Sankt ... 29/2
Pölten//Sankt ... 29/21
Pogegen 1/25a
*Posen 38/27
Posen 38/37
*Potsdam 3/3
Prachatitz 13/65
Praschnitz 1/44
Prenzlau 3/13
Preßnitz 36/37a
Preußisch Eylau 1/9
Preußisch Holland 1/10
Preußisch Stargard 37/22
Prüm 11/49
Pultusk s. Ostenburg 1/42
Pyritz 4/13
Pyrmont//Hameln- 8/6

Q

*Quedlinburg 6/5
Quedlinburg 6/14
Querfurt 6/34

R

*Radebeul 14/16
Radkersburg 31/15
Ragnit//Tilsit- 1/28, 1/28
Randow 4/13a
Rastatt ... 16/26, 16/26
Rastenburg 1/11
*Rathenow 3/4
*Ratibor 5/46
Ratibor ... 5/59, 5/59
*Rauxel//Castrop- 9/30
Ravensburg 15/28
Rawitsch 38/38
*Recklinghausen . 9/6
Recklinghausen . 9/13
Rees 11/33
Regen 13/66
*Regensburg 13/34
Regensburg 13/67
Regenwalde 4/27
Rehau ... 13/134, 13/134
*Reichenbach 14/42
Reichenbach (Eulengebirge) 5/17
*Reichenberg 36/2
Reichenberg 36/16
*Reichenhall, Bad . 13/3c
*Remscheid 11/21
Rendsburg 7/15
Reutlingen 15/29
Reutte 34/7
Rheingaukreis ... 10/35
Rheinisch-Bergischer Kreis .. 11/42
Rhein-Wupper-Kreis 11/34
*Rheydt 11/22
Riedenburg 13/68
Ried im Innkreis 30/12
*Riesa 14/17
Rippin (Westpr.). 37/30
Rochlitz 14/38
Rockenhausen ... 13/98
*Rodach b. Coburg 13/108g
Roding 13/69
Römerstadt 36/53
Rößel 1/38
Rohrbach . 30/13, 30/13
Rosenberg i. Westpr. 37/31
— O. S. 5/60
—//Sulzbach 13/72
*Rosenheim 13/3
Rosenheim 13/22
*Rostock 20/3
Rostock .. 20/12, 20/12
Rotenburg (Hann.) 8/42
— i. Hessen-Nassau 10/2
*Rothenburg ob der Tauber 13/108h

Rothenburg ob der Tauber *13/135*, 13/135
— (Ob. Laus.) . 5/42
Rottenburg 13/70
Rottweil 15/30
Rudolstadt 17/18
Rügen 4/14
Ruhrkreis//Ennepe- 9/45
Rumburg 36/17
Rummelsburg i. Pom. 4/28
Ruppin 3/14
Rybnik 5/75
Rypin s. Rippin . 37/30

S

Saalfeld 17/19
Saalkreis 6/35
*Saarbrücken 27/1
Saarbrücken 27/5
Saarburg 11/50
Saarlautern 27/6
Saatzig 4/15
Saaz 36/38
Säckingen 16/4
*Salzburg 33/1
Salzburg 33/4
Salzwedel 6/15
Samland 1/12
Samter 38/39
Sangerhausen ... 6/36
Sankt Goar 11/10
Sankt Goarshausen 10/36
Sankt Ingbert ... 27/7
Sankt Joachimsthal 36/39
*Sankt Pölten 29/2
Sankt Pölten 29/21
Sankt Veit an der Glan 32/6
Sankt Wendel ... 27/8
Saulgau 15/31
Saybusch 5/76
Schärding 30/14
Scharnikau 38/40
Scharfenwiese ... 1/45
Schaumburg//Grafschaft 8/5
Scheibbs ..*29/22*, 29/22
Scheinfeld 13/136
Schieratz 38/24
Schirps s. Sichelberg.... 1/47
Schlawe i. Pom. . 4/29
Schleiden 11/60
Schleiz 17/20
Schleswig 7/16
Schleusingen 6/49
Schlochau 4/39
Schloßberg (Ostpr.) 1/26
Schlüchtern 10/21
Schluckenau 36/18
Schmalkalden//Herrschaft 10/13
*Schneidemühl ... 4/31
Schönau//Teplitz- 36/19
Schönberg 20/13
—//Mährisch- .. 36/50
Schongau 13/23
Schrimm 38/41
Schrobenhausen . 13/24
Schroda 38/42
Schröttersburg ... 1/46
Schubin 38/13
**Schwabach* *13/108i*
Schwabach *13/137*, 13/137
Schwabmünchen 13/186
**Schwandorf i. Bay.* *13/36c*
Schwarzenberg *14/48*, 14/48
Schwaz 34/8
*Schweidnitz 5/3
Schweidnitz 5/18
*Schweinfurt 13/144
Schweinfurt 13/166
Schweinitz 6/37
*Schwerin 20/4
Schwerin 20/14
— (Warthe) ... 3/36
Schwetz 37/5
Schwiebus//Züllichau- 3/41
Seekreis//Mansfelder 6/32
Segeberg 7/17
**Selb* *13/108k*
Sensburg 1/39
Sichelberg 1/47
*Siegen 9/38
Siegen 9/50
Siegkreis 11/43
Sieradz s. Schieratz 38/24
Sierpc s. Schirps. 1/47
Sigmaringen 12/2
Simmern 11/11
Sinsheim 16/33
Soest 9/51
Soldin 3/37
*Solingen 11/23
Soltau 8/35
Sondershausen ... 17/21
Sonneberg 17/22
Sonthofen 13/187
Sorau *3/38*, 3/38
*Sosnowitz 5/67
*Speyer 13/86
Speyer 13/99
Spittal an der Drau 32/7
Spremberg (Lausitz) 3/39
Springe 8/10
Sprottau 5/43
Stade 8/43
Stadthagen 26/2
Stadtroda 17/23
Stadtsteinach ... 13/138
Staffelstein 13/139
Stargard 20/15
*Stargard i. Pom.. 4/2
Stargard//Preußisch 37/22
Starnberg 13/25
Steinburg 7/18
Steinfurt 9/14
*Stendal 6/6
Stendal 6/16
Sternberg 36/54
*Stettin *4/3*, 4/3
*Steyr 30/2
Steyr 30/15
Stockach 16/5
Stollberg... *14/9*, 14/9
*Stolp 4/20
Stolp 4/30
Storkow//Beeskow- 3/7
Stormarn 7/19
*Stralsund 4/4
Strasburg (Westpr.) 37/32
*Straubing 13/35
Straubing 13/71
Strehlen 5/19
Strehlitz//Groß .. 5/50
Stuhm 37/33
*Stuttgart 15/2
Sudauen 1/27
Süderdithmarschen 7/20
Süd Tondern 7/21
Sulzbach-Rosenberg 13/72
Suwalken s. Sudauen 1/27

T

Tachau 36/40
Tamsweg 33/5
Tarnowitz 5/77
Tarnowitz//Beuthen- 5/69
Tauberbischofsheim 16/34
Taunuskreis//Main- 10/31
Tecklenburg 9/15
Teltow 3/15
Templin 3/16
Tepl 36/41
Teplitz-Schönau.. 36/19
Teschen 5/78
Tetschen 36/20
*Tilsit *1/16*, 1/16
Tilsit-Ragnit. *1/28*, 1/28
Tirschenreuth ... 13/73
Titschein//Neu... 36/52
*Thorn 37/2
Thorn 37/6
Tölz 13/26
Tondern//Süd ... 7/21
Torgau 6/38
Tost-Gleiwitz 5/79
**Traunstein* *13/3d*
Traunstein *13/27*, 13/27
Trautenau 36/21
Trebnitz 5/20
Treuburg 1/29
*Trier 11/44
Trier 11/51
*Troppau 36/42
Troppau 36/55
Trübau//Mährisch 36/51
Tuchel 37/7
Tübingen 15/32
Tulln 29/23
Turek 38/25
Tuttlingen 15/33
Twiste//Kreis der 10/22

U

Überlingen 16/6
Ueckermünde *4/16*, 4/16
Uelzen 8/36
Uffenheim 13/140
*Ulm 15/3
Ulm 15/34
**Ulm//Neu-* *13/169h*
Ulm//Neu- *13/184*, 13/184
Unna 9/52
Unterlahnkreis... 10/37
Untertaunuskreis. 10/38
Unterwesterwaldkreis 10/39
Usedom-Wollin .. 4/17
Usingen 10/40

V

Vaihingen 15/35
Vechta 22/8
Veit an der Glan//Sankt 32/6
Verden *8/44*, 8/44
Viechtach 13/74
*Viersen ... *11/24*, 11/24
*Villach 32/2
Villach 32/8
Villingen 16/7
Vilsbiburg 13/75
Vilshofen 13/76
Vöcklabruck 30/16
Völkermarkt 32/9
Vohenstrauß 13/77
Voitsberg 31/16

W

Wadern (Rest)//Merzig- 11/48
Waiblingen 15/36
Waidhofen an der Thaya 29/24
Wagstadt 36/56
*Waldenburg (Schles.) 5/4
Waldenburg (Schles.) 5/21
Waldmünchen *13/78*, 13/78
Waldshut 16/8
Wangen 15/37
*Wanne-Eickel 9/39
Wanzleben 6/17
Warburg 9/27
Waren 20/16
Warendorf 9/16
Warnsdorf 36/22
Wartenberg//Groß 5/9
Warthbrücken ... 38/14
Warthenau 5/61
Wasserburg a. Inn 13/28
*Wattenscheid 9/40
Wegscheid 13/79
Wehlau 1/13
*Weiden 13/36
Weilheim 13/29
*Weimar *17/9* 17/9
Weimar *17/24*, 17/24
**Weißenburg i. Bay.* *13/108l*
Weißenburg i. Bay... *13/141*, 13/141
*Weißenfels 6/24
Weißenfels 6/39
Weißensee 6/50
Weiz 31/17
Wels *30/17*, 30/17
Welungen 38/26
Wendel//Sankt... 27/8
*Werdau 14/43
Werder//Großes.. 37/18
Wernigerode 6/18
Wertingen 13/188
Wesermarsch 22/9
*Wesermünde *8/38*, 8/38
Wesermünde 8/45
Westhavelland ... 3/17
Westprignitz 3/18
Weststernberg ... 3/40
Wetzlar 10/41
Wiedenbrück 9/28
Wielun s. Welungen ... 38/26
*Wien 28
*Wiener Neustadt. 29/3
Wiener Neustadt. 29/25
*Wiesbaden 10/27
*Wilhelmshaven .. 22/3
Wirsitz 37/8
*Wismar *20/5*, 20/5
Wismar ... *20/17*, 20/17
*Witten 9/41
*Wittenberg 6/25
Wittenberg 6/40
*Wittenberge 3/5
Wittgenstein 9/53
Wittlage 8/54
Wittlich 11/52
Wittmund 8/59
Witzenhausen 10/23
Wohlau 5/22
Wolfach 16/18
Wolfenbüttel 21/7
Wolfhagen 10/24
Wolfratshausen .. 13/30
Wolfsberg 32/10
Wolfstein 13/80
Wollin//Usedom-. 4/17
Wollstein 38/43
Wolmirstedt 6/19
Wongrowitz 38/15
Worbis 6/51
*Worms 19/5
Worms 19/20
Wreschen 38/44
*Würzburg 13/145
Würzburg 13/167
Wunsiedel *13/142*, 13/142
Wupper-Kreis//Rhein- 11/34
*Wuppertal 11/25
*Wurzen 14/32

Z

Zauch-Belzig 3/19
Zawiercie s. Warthenau.... 5/61
*Zeitz 6/26
Zeitz 6/41
Zell am See 33/6
Zell (Mosel) 11/12
Zellerfeld 8/25
Zempelburg 37/9
*Zerbst 24/4
Zerbst 24/8
Zichenau 1/48
Ziegenhain 10/25
Ziegenrück 6/52
*Zittau 14/18
Zittau 14/28
Znaim 29/26
Znin s. Dietfurt (Wartheland) .. 38/4
*Zoppot 37/13
Züllichau-Schwiebus 3/41
*Zweibrücken 13/87
Zweibrücken 13/100
Zwettl 29/27
*Zwickau .. *14/44*, 14/44
Zwickau .. *14/49*, 14/49
Zwittau 36/57

Nummern der Reichsgaue, Länder und preußischen Provinzen (halbfette Ziffern): **1** Ostpreußen, **2** Berlin, **3** Mark Brandenburg, **4** Pommern, **5** = **5 A** (1—43) Niederschlesien und **5 B** (44—79) Oberschlesien, **6** Prov. Sachsen, **7** Schleswig-Holstein, **8** Hannover, **9** Westfalen, **10** Hessen-Nassau, **11** Rheinprovinz, **12** Hohenzollerische Lande, **13** Bayern, **14** Land Sachsen, **15** Württemberg, **16** Baden, **17** Thüringen, **18** Hamburg, **19** Hessen, **20** Mecklenburg, **21** Braunschweig, **22** Oldenburg, **23** Bremen, **24** Anhalt, **25** Lippe, **26** Schaumburg-Lippe, **27** Saarland, **28** Wien, **29** Niederdonau, **30** Oberdonau, **31** Steiermark, **32** Kärnten, **33** Salzburg, **34** Tirol, **35** Vorarlberg, **36** Sudetenland, **37** Danzig-Westpreußen, **38** Wartheland.

Maßstab 1:1200000

0 70 60 50 40 30 20 10 0 50km

[redacted]



beitet im Statistischen Reichsamt.

20°20

48°



Die Verwaltungsbezirke des De

nach dem Stand vom 1. Juni

6°20 8°20 10°20 12°20 14°20

54° 52°

DÄNEMARK

NORDSEE

NIEDERLANDE

OSTSEE

HELGOLAND (z. Kr. Pinneberg gehört)

SÜD TONDERN (Niebüll) SK FLENSBURG
HUSUM (Schloß vor Husum)
SCHLESWIG
EIDERSTEDT (Tönning)
ECKERNFÖRDE
NORDER-DITHMARSCHEN (Heide)
KIEL SK
RENDSBURG
PLÖN
OLDENBURG I. HOLSTEIN
SÜDERDITH-MARSCHEN (Meldorf)
NEUMÜNSTER SK
EUTIN
LÜBECK SK
SCHÖNBERG
WISMAR SK
ROSTOCK SK
GRIMMEN
GREIFSWALD
USEDOM (Swinemünde)
WOLLIN
KOLBERG SK
KOLBERG-KÖRLIN
GREIFENBERG I. POM.
CAMMIN I. POM.
BELGARD (PERSANTE)
STEINBURG (Itzehoe)
SEGEBERG
CUXHAVEN SK (Otterndorf)
LAND HADELN
PINNEBERG (Elmshorn)
STORMARN
HERZOGTUM LAUENBURG (Ratzeburg)
GÜSTROW SK
DEMMIN
MALCHIN
ANKLAM
UECKERMÜNDE
NEUBRANDENBURG SK
STARGARD
NAUGARD
REGENWALDE (Labes)
WITTMUND (Jever)
AURICH (OSTFRIESLAND) (EMDEN SK)
WILHELMSHAVEN SK
BREMERHAVEN SK
WESER-MÜNDE SK
STADE
HANSESTADT HAMBURG
SCHWERIN SK
WAREN
NEUSTRELITZ SK
PRENZLAU
SAATZIG
RANDOW
STETTIN SK
STARGARD I. POM. SK
FRIESLAND
WESERMARSCH (Brake)
BREMER-VÖRDE
HAGENOW
PARCHIM
LEER
OSTERHOLZ (Osterholz-Scharmbeck)
HARBURG
LÜNEBURG SK
LUDWIGSLUST
GREIFEN-HAGEN
PYRITZ
ARNSWALDE
AMMERLAND (Westerstede)
ASCHENDORF-HÜMMLING (Aschendorf)
BEMEN SK
DELMENHORST SK
OLDENBURG I. O.
ROTENBURG (HANN.)
SOLTAU
WESTPRIGNITZ (Perleberg)
OSTPRIGNITZ
TEMPLIN
CLOPPENBURG
VERDEN (z. Braunschw. Syke)
GRAFSCHAFT HOYA
DANNENBERG
UELZEN (Oldenstadt)
WITTENBERGE SK
RUPPIN (Kyritz, Neuruppin)
ANGERMÜNDE
SOLDIN
FRIEDEBERG NM.
MEPPEN
FALLING-BOSTEL
CELLE
OSTERBURG
SALZWEDEL
KÖNIGSBERG NM.
VECHTA
GRAFSCHAFT DIEPHOLZ (Diepholz)
EBERSWALDE SK (Bad Freienwalde (Oder))
OBERBARNIM
LANDSBERG (WARTHE) SK
GRAFSCHAFT BENTHEIM (Nordhorn, Bentheim)
BERSENBRÜCK
NIENBURG A. WESER
GIFHORN
WESTHAVELLAND (RATHENOW SK)
OSTHAVELLAND (Nauen)
NIEDERBARNIM
SCHWERIN (WARTHE)
LINGEN (Rheine)
NEUSTADT A. RBGE.
STENDAL SK
JERICHOW II (Genthin)
BERLIN
OSTERNBERG (Zielenzig)
MESERITZ
WITTLAGE
LÜBBECKE
BURGDORF
GARDELEGEN
SEELOW (Müncheberg)
TECKLENBURG SK
MINDEN
STADT HAGEN
GRAFSCHAFT HANNOVER
WOLMIRSTEDT
BRANDENBURG (HAVEL)
POTSDAM SK
FÜRSTENWALDE (SPREE)
WESTERNBERG (Reppen)
FRANKFURT (ODER) SK
STEINFURT (Burgsteinfurt)
OSNABRÜCK
MELLE
PEINE
BRAUNSCHWEIG SK
HELMSTEDT
HALDENSLEBEN
TELTOW
ZÜLLICHAU-SCHWIEBUS
AHAUS
HERFORD SK
SPRINGE (Rinteln)
HILDESHEIM
WOLFENBÜTTEL
JERICHOW I
ZAUCH-BELZIG (Belzig)
BEESKOW-STORKOW (Beeskow)
HALLE I. W.
LEMGO (Brake i. L.)
SCHAUMBURG
HAMELN-PYRMONT SK
MARIENBURG I. HANN.
SK BURG B. M.
MAGDEBURG SK
WANZLEBEN
JÜTERBOG-LUCKENWALDE (Jüterbog)
LÜBEN (SPREEWALD)
GUBEN SK
CROSSEN (ODER) (Züllichau)
COESFELD
MÜNSTER I. W. SK
WALDORF
BIELEFELD
ALFELD
GOSLAR
WERNIGERODE
ZERBST
BORKEN SK (BOCHOLT)
WIEDENBRÜCK
DETMOLD
HOLZMINDEN
GANDERSHEIM
KLEVE
REES (Wesel)
DINSLAKEN
RECKLINGHAUSEN (Marl)
LÜDINGHAUSEN
BECKUM (Ahlen)
PADERBORN
HÖXTER
EINBECK
QUEDLINBURG SK
CALBE
BERNBURG SK
DESSAU SK
WITTENBERG SK
SCHWEINITZ
COTTBUS SK
GRÜNBERG I. SCHLES.
GELDERN
MOERS (Geldern, Llefort, Homberg (Niederrhein), Moers)
DUISBURG SK (Rheinhausen)
ESSEN SK
MÜLHEIM A. D. RUHR
BOCHUM SK
DORTMUND SK
HAMM (WESTFALEN)
LÜNEN
UNNA
SOEST
LIPPSTADT
BÜREN
NORTHEIM
OSTERODE AM HARZ
BALLENSTEDT
MANSFELDER GEBIRGSKREIS (Mansfeld)
SAALKREIS
DESSAU-KÖTHEN
BITTERFELD
SCHKEUDITZ SK
LUCKAU (NDL. LAUSITZ)
CALAU
SORAU (FORST (LAUSITZ) SK)
FREYSTADT I. NIEDERSCHLES.
GLOG
KEMPEN (Niederrhein)
ISERLOHN
HOFGEISMAR
WARBURG

gsbezirke des Deutschen Reichs

dem Stand vom 1. Juni 1939.



LUXEMBURG BELGIEN

FRANKREICH

PROTEKTORAT

BÖHMEN

UND

50°

48°

P O L E N

PROTEKTORAT

B Ö H M E N

U N D M Ä H R E N

S L O W A K E I

52°

50°

Zeichenerklärung

Reichsgrenze

Grenze der Länder u. Reichsgaue

Provinzgrenze

Regierungsbezirksgrenze

Kreisgrenze

SK **Stadtkreise** - nach dem Landesrecht -
(Stadtkreise, Kreisunmittelbare Städte, bezirksfreie Städte u.s.w.)

Gemeinden mit ..... Einwohnern

- über 500 000
- von 100 000 - unter 500 000
- von 50 000 - unter 100 000
- „ 20 000 - „ 50 000
- unter 20 000

(Die Gemeinden mit 20 000 und mehr Einwohnern sind in die vorliegende Karte restlos aufgenommen worden, die Gemeinden mit weniger als 20 000 Einwohnern nur soweit sie Sitz des Kreises sind.)

Maßstab 1 : 1 200 000

100 90 80 70 60 50 40 30 20 10 0 50 km

LUXEMBURG

BELG

FRANKREICH

SCHWEIZ

ITALIEN

PROTEKTORAT

BÖHMEN

UND

50°

48°

8°20

10°20

12°20

14°20

EUPEN UND MALMEDY

SCHLEIDEN

AHRWEILER

NEUWIED

Montabaur

Wetzlar

Weilburg

Westerburg

GIESSEN

LAUTERBACH

FULDA

MEININGEN

SCHLEUSINGEN

Ilmenau

Ohrdruf

Gotha

Arnstadt

Suhl

Schmalkalden

Meiningen

Bad Salzungen

Eisenach

Mühlhausen

Sondershausen

Nordhausen

Halberstadt

Quedlinburg

Aschersleben

Bernburg

Köthen

Dessau

Wittenberg

Torgau

Leipzig

Zeitz

Weißenfels

Naumburg

Merseburg

Halle

Bitterfeld

Wittenberg

Jüterbog

Luckenwalde

Potsdam

Brandenburg

Rathenow

Nauen

Spandau

Berlin

Frankfurt a.O.

Eberswalde

Angermünde

Prenzlau

Templin

Neustrelitz

Waren

Müritz

Röbel

Plau

Parchim

Ludwigslust

Schwerin

Wismar

Rostock

Bad Doberan

Stralsund

Greifswald

Anklam

Pasewalk

Ueckermünde

Schwedt

Oder

Neiße

Görlitz

Zittau

Bautzen

Kamenz

Hoyerswerda

Cottbus

Spremberg

Forst

Guben

Lübben

Lübbenau

Luckau

Finsterwalde

Elsterwerda

Torgau

Oschatz

Riesa

Meißen

Dresden

Pirna

Freital

Radebeul

Bad Schandau

Sebnitz

Neustadt

Bischofswerda

Kamenz

Löbau

Zittau

Seidenberg

Reichenberg

Gablonz

Turnau

Jungbunzlau

Leitmeritz

Aussig

Teplitz

Dux

Schönau

Brüx

Komotau

Bilin

Deutsch Gabel

Böhmisch Leipa

Tetschen

Bodenbach

Hohenelbe

Trautenau

Braunau

Nachod

Königgrätz

Pardubitz

Chrudim

Kolin

Nimburg

Jungbunzlau

Melnik

Prag

Pilsen

Mies

Tachau

Eger

Karlsbad

Falkenau an der Eger

Asch

Rehau

Selb

Marktredwitz

Wunsiedel

Marienbad

Tepl

Luditz

Podersam

Kladno

Elbe

Saale

Moldau

Donau

Inn

Isar

Lech

Iller

Rhein

Main

Neckar

Mosel

Nahe

Lahn

Ruhr

Weser

Fulda

Werra

Leine

Aller

Oder

Neiße

Elbe

Saale

Unstrut

Havel

Spree

Warthe

Netze

Bober

Queis

Katzbach

Weichsel

Pilica

Bug

Narew

Memel

Pregel

Weichsel

Nogat

Frische Haff

Kurische Haff

Ostsee

Nordsee

Bodensee

Konstanz

Lindau (Bodensee)

Friedrichshafen

Meersburg

Überlingen

Ravensburg

Wangen

Leutkirch

Isny

Memmingen

Kempten (Allgäu)

Füssen

Oberstdorf

Sonthofen

Immenstadt

Bregenz

Feldkirch

Bludenz

Landeck

Imst

Innsbruck

Schwaz

Kufstein

Kitzbühel

Zell am See

Saalfelden

Hallein

Berchtesgaden

Bad Reichenhall

Garmisch-Partenkirchen

Mittenwald

Reutte

Weilheim

Schongau

Landsberg

Starnberg

München

Ebersberg

Wasserburg a. Inn

Rosenheim

Aibling

Miesbach

Tölz

Wolfratshausen

Kaufbeuren

Mindelheim

Memmingen

Günzburg

Neu-Ulm

Ulm

Biberach

Saulgau

Sigmaringen

Tuttlingen

Donaueschingen

Villingen

Schwenningen

Rottweil

Balingen

Hechingen

Reutlingen

Tübingen

Horb

Freudenstadt

Offenburg

Kehl

Bühl

Baden-Baden

Rastatt

Karlsruhe

Pforzheim

Calw

Leonberg

Stuttgart

Ludwigsburg

Vaihingen

Backnang

Waiblingen

Aalen

Gmünd

Schwäbisch Gmünd

Göppingen

Esslingen

Nürtingen

Heidenheim

Dillingen a.d. Donau

Neuburg a.d. Donau

Ingolstadt

Donauwörth

Nördlingen

Augsburg

Friedberg

Aichach

Dachau

Freising

Erding

Landshut

Pfaffenhofen a.d. Ilm

Schrobenhausen

Wertingen

Krumbach (Schwaben)

Illertissen

Fürstenfeldbruck

Mühldorf

Altötting

Dingolfing

Vilsbiburg

Eggenfelden

Pfarrkirchen

Griesbach

Scharding

Braunau am Inn

Ried im Innkreis

Grieskirchen

Wels

Linz

Passau

Deggendorf

Straubing

Mallersdorf

Rottenburg

Mainburg

Kelheim

Riedenburg

Regensburg

Bogen

Viechtach

Regen

Prachatitz

Krummau a.d. Moldau

Böhm. Budweis

Neubistritz

Waidhofen an der Thaya

Zwettl

Kaplitz

Gmünd

Krems

Freistadt

Perg

Melk

Amstetten

Steyr

Scheibbs

Kirchdorf an der Krems

Gmunden

Vöcklabruck

Salzburg

Traunstein

Laufen

Tittmoning

Burghausen

Mürzzuschlag

Bruck an der Mur

Leoben

Judenburg

Murau

Tamsweg

Zell am See

Kitzbühel

Kufstein

Schwaz

Innsbruck

Imst

Landeck

Bludenz

Feldkirch

Sonthofen

Immenstadt

Oberstdorf

Füssen

Lindau (Bodensee)

Kempten (Allgäu)

PROTEKTORAT

BÖHMEN

UND MÄHREN

SLOWAKEI

UNGARN

JUGOSLAWIEN

PRAG
PILSEN
KARLSBAD
MARIENBAD
TEPLITZ-SCHÖNAU
AUSSIG
DEUTSCH GABEL
BÖHMISCH LEIPA
KOMOTAU
BILIN
SCHWARZENBERG
NEUDEK
KAADEN
SAAZ
PODERSAM
KLADNO
LUDITZ
TACHAU
MIES
BISCHOF-TEINITZ
WALD-MÜNCHEN
MARKT EISENSTEIN
CHAM
KÖTZTING
BERGREICHENSTEIN
VIECHTACH
BOGEN
REGEN
BÖHM. BUDWEIS
PRACHATITZ
GRAFENAU
WOLFSTEIN
DEGGENDORF
KRUMMAU A.D. MOLDAU
KAPLITZ
LANDAU A.D. ISAR
VILSHOFEN
PASSAU-WEGSCHEID
ROHRBACH
FREISTADT
EGGENFELDEN
SCHÄRDING
PFARRKIRCHEN
GRIESBACH
RIED IM INNKREIS
GRIESKIRCHEN
PERG
LINZ
ALTÖTTING
BRAUNAU AM INN
WELS
AMSTETTEN
VÖCKLABRUCK
LAUFEN
SALZBURG
STEYR
SCHEIBBS
KIRCHDORF AN DER KREMS
GMUNDEN
BAD REICHENHALL
BERCHTESGADEN
HALLEIN
LIEZEN
BISCHOFSHOFEN
ELL AM SEE
JUDENBURG
LEOBEN
BRUCK AN DER MUR
TAMSWEG
MURAU
SPITTAL AN DER DRAU
SANKT VEIT AN DER GLAN
WOLFSBERG
HERMAGOR
VILLACH
KLAGENFURT
VÖLKERMARKT
DEUTSCHLANDSBERG
LEIBNITZ
RADKERSBURG
VOITSBERG
GRAZ UMGEBUNG
FÜRSTENFELD
FELDBACH
WEIZ
HARTBERG
OBERWART
OBERPULLENDORF
NEUNKIRCHEN
MÜRZZUSCHLAG
WIENER NEUSTADT
EISENSTADT
BADEN
LILIENFELD
BRUCK AN DER LEITHA
WIEN
KORNEUBURG
GÄNSERNDORF
TULLN
SANKT PÖLTEN
MELK
KREMS AN DER DONAU
HORN
ZWETTL
HOLLABRUNN
MISTELBACH
GMÜND
WAIDHOFEN AN DER THAYA
ZNAIM
NIKOLSBURG
NEUBISTRITZ
BRÜNN
IGLAU
PROSSNITZ
OLMÜTZ
PREROW
ZLIN
ZWITTAU
MÄHRISCH-TRÜBAU
LANDSKRON
HOHENSTADT
RÖMERSTADT
TROPPAU
SCHLES. OSTRAU
MÄHR. OSTRAU
WAGSTADT
BÄRN
NEU TITSCHEIN
TERNBERG
FREUDENTHAL
MÄHRISCH SCHÖNBERG
GRULICH
HABELSCHWERDT
FRANKENSTEIN I. SCHLES.
BRAUNAU
TRAUTENAU
HOHENELBE
GLATZ
NEISSE
NEUSTADT O.S.
GROTTKAU
FALKENBERG O.S.
GROSS STREHLITZ
TOST-GLEIWITZ
BEUTHEN-TARNOWITZ
BEUTHEN O.S.
SK. HINDENBURG O.S.
GLEIWITZ
COSEL
RATIBOR
LEOBSCHÜTZ
JÄGERNDORF
PARDUBITZ
ELBE
MOLDAU
DONAU
INN
SAAZ
EGER

Zeichenerklärung

- Reichsgrenze
- Grenze der Länder u. Reichsgaue
- Provinzgrenze
- Regierungsbezirksgrenze
- Kreisgrenze
- SK **Stadtkreise** - nach dem Landesrecht - (Stadtkreise, Kreisunmittelbare Städte, bezirksfreie Städte u.s.w.)

Gemeinden mit .....Einwohnern

- über 500 000
- von 100 000 - unter 500 000
- von 50 000 - unter 100 000
- „ 20 000 - „ 50 000
- unter 20 000

(Die Gemeinden mit 20 000 und mehr Einwohnern sind in die vorliegende Karte restlos aufgenommen worden, die Gemeinden mit weniger als 20 000 Einwohnern nur soweit sie Sitz des Kreises sind.)

Maßstab 1:1200000

100 90 80 70 60 50 40 30 20 10 0 50 km

Siedlungsverband Ruhrkohlenbezirk

Maßstab 1:600000

KLEVE
BOCHOLT SK
BORKEN
COESFELD
MÜNSTER I.W.
REES
Wesel
RECKLINGHAUSEN
LÜDINGHAUSEN
BECKUM
Ahlen
Homberg (Niederrhein)
Kamp-Lintfort
DINSLAKEN
Marl
Herten
Datteln
SK HAMM (WESTF.)
GELDERN
MOERS
Rheinhausen
SK OBERHAUSEN
SK DUISBURG
SK MÜLHEIM A.D. RUHR
SK ESSEN
SK GELSENKIRCHEN
SK WATTENSCHEID
SK BOCHUM
SK WITTEN
SK CASTROP-RAUXEL
SK LÜNEN
UNNA
SK DORTMUND
Schwerte
Westhofen
SK ISERLOHN
ARNSBERG
KEMPEN-KREFELD
SK KREFELD-UERDINGEN A.RH.
Kempen (Niederrhein)
Velbert
ENNEPE-RUHRKREIS
SK HAGEN (WESTF.)
Gevelsberg
Schwelm
DÜSSELDORF-METTMANN
SK VIERSEN
SK MÜNCHEN GLADBACH
SK RHEYDT
SK DÜSSELDORF
SK NEUSS
SK WUPPERTAL
Hilden
SK REMSCHEID
SK SOLINGEN
SK LÜDENSCHEID
ALTENA
ERKELENZ
GREVENBROICH-NEUSS
Grevenbroich
RHEIN-WUPPER-KREIS
Opladen
GEILENKIRCHEN-HEINSBERG
Geilenkirchen
JÜLICH
BERGHEIM (ERFT)
SK KÖLN
Leverkusen
RHEINISCH-BERGISCHER KREIS
Gummersbach
OLPE

Bearbeitet im Statistischen Reichsamt.

14°20 16°20 18°20 20°20 48° 50°

Die Verwaltungsbezirke des Deutsche

nach dem Stand vom 1. Januar 1941

4°20 6°20 8°20 10°20 12°20 14°20 16°20

54°

52°

NORDSEE

NIEDERLANDE

DÄNEMARK

OSTSEE

Helgoland (z. Kr. Pinneberg gehör.)

SCHLESWIG-HOLSTEIN

HAMBURG

MECKLENBURG

OLDENBURG

HANNOVER

PREUSSEN

WESTFALEN

PROVINZ SACHSEN

MARK BRANDENBURG

POMMERN

GRENZMARK POSEN-WESTPREUSSEN

WARTHELAND

SÜD TONDERN
Niebüll
SK FLENSBURG
HUSUM
SCHLESWIG
Schloß vor Husum
EIDER STEDT
Tönning
NORDER-DITHMARSCHEN
Heide
RENDSBURG
ECKERNFÖRDE
KIEL
PLÖN
OLDENBURG i.HOLSTEIN
Meldorf
SÜDERDITH-MARSCHEN
NEUMÜNSTER
Itzehoe
STEINBURG
SEGEBERG
EUTIN
LAND HADELN
Otterndorf
SCHÖNBERG
WISMAR
ROSTOCK
GÜSTROW
GRIMMEN
Barth
STRAL-SUND SK
FRANZBURG-BARTH
Bergen auf Rügen
RÜGEN
GREIFSWALD
Ratzeburg
HERZOGTUM LAUENBURG
PINNEBERG
STOR-MARN
HANSESTADT HAMBURG
SCHWERIN
LÜBECK
WITTMUND
Jever
AURICH (OSTFRIESLAND)
EMDEN
WILHELMS-HAVEN
FRIES-LAND
WESER-MÜNDE
STADE
Brake
WESER-MARSCH
LEER
Westerstede
AMMERLAND
OSTERHOLZ
Osterholz-Scharmbeck
BREMEN
BREMER-VÖRDE
HARBURG
LÜNEBURG
HAGENOW
PARCHIM
LUDWIGSLUST
WARE N
NEUBRANDEN-BURG
STARGARD
DEMMIN
MAL-CHIN
ANKLAM
UECKERMÜNDE
Swinemünde
USEDOM
WOLLIN
STETTIN
CAMMIN i.POM.
GREIFENBERG i.POM.
KOLBERG
KOLBERG-KÖRLIN
KÖSLIN
STOLP
SCHLAWE i.POM.
RUMMELSBURG i.POM.
BÜTOW
BELGARD (PERSANTE)
REGENWALDE
Labes
NEUSTETTIN
SCHLOCHAU
NAUGARD
SAATZIG
DRAMBURG
STARGARD i.POM.
DEUTSCH KRONE
SCHNEIDE-MÜHL
FLATOW
ZEMPELBU
WIRSITZ
ASCHENDORF-HÜMMLING
CLOPPEN-BURG
OLDEN-BURG i.O.
DELMENHORST
Syke
z. Braunschw.
VERDEN
ROTENBURG (HANN.)
SOLTAU
GRAFSCHAFT HOYA
FALLING-BOSTEL
UELZEN
Oldenstadt
DANNENBERG
Perleberg
WESTPRIGNITZ
OSTPRIGNITZ
PYRITZ
GREIFEN-HAGEN
ARNSWALDE
NETZEKREIS
KOLMAR (WARTHELAND)
SCHARNIKAU (WARTHELAND)
WONGROWITZ
MEPPEN
VECHTA
GRAFSCHAFT DIEPHOLZ
CELLE
SALZWEDEL
OSTERBURG
RUPPIN
Neuruppin
TEMPLIN
ANGERMÜNDE
SOLDIN
FRIEDEBERG NM.
KÖNIGSBERG NM.
GRAFSCHAFT BENTHEIM
LINGEN
BERSENBRÜCK
NIENBURG A./WESER
NEUSTADT A.RBGE.
GIFHORN
BURGDORF
GARDELEGEN
STENDAL
WESTHAVEL-LAND
OSTHAVEL-LAND
NIEDER-BARNIM
OBERBARNIM
LANDSBERG
OBERNICK (WARTHE)
TECKLEN-BURG
WITTLAGE
LÜBBECKE
OSNABRÜCK
MELLE
STEINFURT
Burgsteinfurt
HALLE i.W.
MINDEN
SCHAUMBURG
HANNOVER
PEINE
SPRINGE
HILDES-HEIM
BRAUNSCHWEIG
HELM-STEDT
WOLMIR-STEDT
JERICHOW II
Genthin
BRANDEN-BURG (HAVEL)
POTSDAM
Sanssouci
BERLIN
LEBUS
Seelow
OST-STERN-BERG
Zielenzig
WEST-STERNBERG
Reppen
MESERITZ
SCHWERIN (WARTHE)
BIRNBAUM (WARTHELAND)
SAMTER
POSEN
GRATZ
SCHRODA
WARTHE
HERFORD
Rinteln
LÜBBECKER
LEMGO
Detmold
HAMELN PYRMONT
ALFELD
GOSLAR
WOLFEN
BÜTTEL
HALDENS-LEBEN
JERICHOW I
MAGDEBURG
ZAUCH-BELZIG
TELTOW
BEESKOW-STORKOW
Beeskow
ZÜLLICHAU-SCHWIEBUS
Züllichau
WOLLSTEIN
KOSTEN
SCHRIMM
BORKEN
BOCHOLT
COESFELD
MÜNSTER
WARENDORF
BIELE-FELD
KLEVE
Wesel
REES
DINS-LAKEN
RECKLING-HAUSEN
LÜDINGHAUSEN
BECKUM
WIEDENBRÜCK
DETMOLD
HOLZ-MINDEN
PADERBORN
HÖXTER
EINBECK
NORTHEIM
OSTE-RODE
ZELLER-FELD
WANZ-LEBEN
WERNIGE-RODE
HALBER-STADT
OSCHER-LEBEN (BODE)
CALBE
ZERBST
JÜTERBOG-LUCKENWALDE
Jüterbog
LÜBBEN (SPREEWALD)
GUBEN
CROSSEN (ODER)
GRÜNBERG i.SCHLES.
LISSA (WARTHELAND)
GOSTIN-GEN
FRAU-STADT
KROTOSCH
GELDERN
MOERS
DORTMUND
UNNA
HAMM (WESTF.)
SOEST
LIPP-STADT
BÜREN
WARBURG
HOFGEIS-MAR
GÖTTINGEN
DUDER-STADT
OSTER-ODE AM HARZ
BLANKEN-BURG
DESSAU
KÖTHEN
BERN-BURG
BALLEN-STEDT
MANS-FELDER GE-BIRGS-KREIS
SAAL-KREIS
BITTER-FELD
WITTEN-BERG
SCHWEINITZ
LUCKAU (NDL.LAUSITZ)
CALAU
COTTBUS
FORST (LAUSITZ)
SORAU
FREYSTADT i.NIEDERSCHLES.
GLOGAU
GUHRAU
RAWITSCH
MILITSCH
SPROTTAU
KEMPEN-KREFELD
DÜSSELDORF
NEUSS
MÜLHEIM a.D.RUHR
ESSEN
RUHR-KREIS
DUISBURG-HAMBORN
DORTMUND
HAGEN
ISERLOHN
ARNSBERG
BRILON
WOLF-HAGEN
MÜNDEN
KREIS DER TWISTE
GRAFSCHAFT HOHEN-STEIN
NORDHAUSEN
WORBIS
SANGER-HAUSEN
KREIS DER SEEBEN
EISLEBEN
HALLE a.S.
MANSFELD
DELITZSCH
TORGAU
SPREMBERG (LAUSITZ)

bezirke des Deutschen Reichs

n Stand vom 1. Januar 1941

14°20 16°20 18°20 20°20 22°20 24°20

54°

52°

O S T S E E

RÜGEN

Bergen auf Rügen

GREIFSWALD

ANKLAM

Swinemünde

USEDOM

WOLLIN

UECKERMÜNDE

NEUBRANDENBURG

STARGARD

NEUSTRELITZ

PRENZLAU

TEMPLIN

ANGERMÜNDE

SOLDIN

KÖNIGSBERG NM.

EBERSWALDE

OBERBARNIM

NIEDERBARNIM

BERLIN

TELTOW

BEESKOW-STORKOW

JÜTERBOG-LUCKENWALDE

LÜBBEN (SPREEWALD)

CALAU

COTTBUS

LUCKAU (NDLAUSITZ)

SPREMBERG (LAUSITZ)

LIEBENWERDA

SPROTTAU

FORST (LAUSITZ)

SORAU

GUBEN

GRÜNBERG I.SCHLES.

FRANKFURT (ODER)

LEBUS

OST-STERNBERG

WEST-STERNBERG

MESERITZ

ZÜLLICHAU-SCHWIEBUS

CROSSEN (ODER)

FRIEDEBERG NM.

LANDSBERG (WARTHE)

SCHWERIN (WARTHE)

PYRITZ

GREIFENHAGEN

SAATZIG

ARNSWALDE

FRANKFURT (ODER)

STETTIN

CAMMIN I.POM.

GREIFENBERG I.POM.

KOLBERG-KÖRLIN

KOLBERG

KÖSLIN

STOLP

LAUENBURG I.POM.

SCHLAWE I.POM.

RUMMELSBURG I.POM.

BÜTOW

NEUSTADT (WESTPR.)

GOTENHAFEN

ZOPPOT

KARTHAUS

DANZIG

BELGARD (PERSANTE)

REGENWALDE

NEUSTETTIN

NAUGARD

DRAMBURG

DEUTSCH KRONE

SCHNEIDEMÜHL

KONITZ

SCHLOCHAU

TUCHEL

BERENT (WESTPR.)

PREUSSISCH STARGARD

DIRSCHAU

GRENZMARK POSEN-WESTPREUSSEN

POMMERN

DANZIG-WESTPREUSSEN

FLATOW

ZEMPELBURG

BROMBERG

WIRSITZ

SCHUBIN

KULM (WEICHSEL)

THORN

NETZEKREIS

KOLMAR (WARTHELAND)

SCHARNIKAU (WARTHELAND)

WONGROWITZ

DIETFURT (WARTHELAND)

OBERNICK (WARTHE)

SAMTER

BIRNBAUM (WARTHELAND)

POSEN

GNESEN

MOGILNO

HOHENSALZA

HERMANNSBAD

LESLAU

LEIPE (WESTPR.)

BRIESEN

STRASBURG (WESTPR.)

NEUMARK (WESTPR.)

RIPPIN (WESTPR.)

SCHROTTERSBURG

GASTEN

KUTNO

WARTHEBRÜCKEN

KONIN

SCHRODA

WRESCHEN

GRATZ

WOLLSTEIN

KOSTEN

SCHRIMM

JAROTSCHIN

TUREK

LISSA (WARTHELAND)

GOSTINGEN

KROTOSCHIN

KALISCH

RAWITSCH

GUHRAU

OSTROWO

MILITSCH

SCHIERATZ

LASK

LENTSCHÜTZ

LOWICZ

SOCHACZEW-BLONIE

SKIERNIEWICE

LITZMANNSTADT

TOMASZOW MAZOWIECKI

RADOM

GROJEC

GARWOLIN

PULAWY

WARSCHAU

O MINSK MAZOWIECKI

SIEDLCE

RADZYN

BIALA PODLASKA

CHELM

SOKOLOW-WENGROW

OSTROW MAZOWIECKA

OSTENBURG

PLOHNEN

ZICHENAU

SICHELBERG

MIELAU

PRASCHNITZ

MACKEIM

SCHARFENWIESE

NEIDENBURG

ORTELSBURG

OSTERODE I.OSTPR.

ROSENBERG I.WESTPR.

MARIENWERDER

MOHRUNGEN

STUHM

PREUSSISCH HOLLAND

MARIENBURG (WESTPR.)

ELBING

GROSSES WERDER

HEILSBERG

ROSSEL

ALLENSTEIN

SENSBURG

JOHANNISBURG

LÖTZEN

LYCK

TREUBURG

SUDAUEN

ANGERBURG

RASTENBURG

ANGERAPP

GOLDAP

BARTENSTEIN (OSTPR.)

GERDAUEN

PREUSSISCH EYLAU

BRAUNSBERG (OSTPR.)

HEILIGENBEIL

OSTPREUSSEN

U.S.S.R.

PRUSSIA

SAMLAND

KÖNIGSBERG

PREGEL

WEHLAU

INSTERBURG

GUMBINNEN

EBENRODE

LABIAU

ELCHNIEDERUNG

Heinrichswalde

SK TILSIT

TILSIT-RAGNIT

SCHLOSSBERG (OSTPR.)

MEMEL

SK MEMEL

HEYDEKRUG

NEMAN

BUG

WEICHSEL

WARTHE

NOTEC

Seelow

Zielenzig

Reppen

Beeskow

Züllichau

Sternberg (Neumark)

Spremberg (Lausitz)

Forst (Lausitz)

Sorau

Guben

Grünberg i.Schles.

Freystadt i.Niederschles.

Glogau

Sprottau

Rothenburg

Hoyerswerda

Liebenwerda

Calau

Cottbus

Luckau (ND.Lausitz)

Teltow

Beeskow-Storkow

Jüterbog-Luckenwalde

Lübben (Spreewald)

Lebus

Seelow

Zielenzig

Reppen

Meseritz

Züllichau-Schwiebus

Crossen (Oder)

Wollstein

Grätz

Schroda

Wreschen

Gnesen

Posen

Samter

Obernick (Warthe)

Birnbaum (Wartheland)

Schwerin (Warthe)

Landsberg (Warthe)

Friedeberg Nm.

Königsberg Nm.

Soldin

Pyritz

Greifenhagen

Arnswalde

Netzekreis

Schönlanke

Schneidemühl

Deutsch Krone

Flatow

Zempelburg

Dramburg

Regenwalde

Labes

Neustettin

Naugard

Saatzig

Stettin

Prenzlau

Stargard

Neustrelitz

Templin

Angermünde

Ueckermünde

Wollin

Usedom

Swinemünde

Anklam

Greifswald

Rügen

Bergen auf Rügen

Kolberg

Kolberg-Körlin

Greifenberg i.Pom.

Cammin i.Pom.

Belgard (Persante)

Schlawe i.Pom.

Köslin

Stolp

Rummelsburg i.Pom.

Bütow

Lauenburg i.Pom.

Neustadt (Westpr.)

Gotenhafen

Zoppot

Karthaus

Danzig

Berent (Westpr.)

Preussisch Stargard

Dirschau

Konitz

Tuchel

Schlochau

Schwetz

Graudenz

Kulm (Weichsel)

Briesen

Strasburg (Westpr.)

Neumark (Westpr.)

Rippin (Westpr.)

Thorn

Bromberg

Wirsitz

Schubin

Kolmar (Wartheland)

Scharnikau (Wartheland)

Wongrowitz

Dietfurt (Wartheland)

Hohensalza

Mogilno

Obernick (Warthe)

Samter


BELGIEN
NIEDERLANDE
FRANKREICH
SCHWEIZ
ITALIEN
WESTFALEN
HESSEN
SACHSEN
NIEDERSCHLESIEN
PROVINZ SACHSEN
THÜRINGEN
RHEINPROVINZ
HESSEN-NASSAU
LUXEMBURG
RHEINHESSEN
LK-BEZ. KARLSRUHE
LK-BEZ. MANNHEIM
LOTHRINGEN
WÜRTTEMBERG
HOHENZOLLERN
LK-BEZ. FREIBURG
LK-BEZ. KONSTANZ
SCHWABEN
OBERBAYERN
NIEDERBAYERN UND OBERPFALZ
OBERFRANKEN UND MITTELFRANKEN
UNTERFRANKEN UND ASCHAFFENBURG
VORARLBERG
TIROL
SALZBURG
KÄRNTEN
STEIERMARK
OBERDONAU
NIEDERDONAU
WIEN
PROTEKTORAT BÖHMEN UND MÄHREN
KLEVE
REES
WIEDENBRÜCK
DETMOLD
HÖXTER
PADERBORN
BECKUM
LÜDINGHAUSEN
DINSLAKEN
DORTMUND
SOEST
LIPPSTADT
WARBURG
EINBECK
NORTHEIM
GÖTTINGEN
ARNSBERG
MESCHEDE
OLPE
SIEGEN
ALTENKIRCHEN
DILLKREIS
MARBURG A.D.LAHN
FRANKENBERG (EDER)
FRITZLAR-HOMBERG
ZIEGENHAIN
HERSFELD
EISENACH
GOTHA
ARNSTADT
ILMENAU
SUHL
MEININGEN
HILDBURGHAUSEN
SONNEBERG
COBURG
KRONACH
HOF
PLAUEN
ZWICKAU
GERA
ALTENBURG
GLAUCHAU
CHEMNITZ
FREIBERG
FLÖHA
DIPPOLDISWALDE
DRESDEN
MEISSEN
RADEBEUL
PIRNA
BAUTZEN
LÖBAU
LAUBAN
GÖRLITZ
LIEGNITZ
BRESLAU
GOLDBERG
NEUMARKT
JAUER
SCHWEIDNITZ
ZITTAU
FRIEDLAND
REICHENBERG
GABLONZ AN DER NEISSE
HIRSCHBERG I.RSGB.
LANDESHUT I.SCHLES.
WALDENBURG I.SCHLES.
REICHENBACH (EULENGEBIRGE)
STREHLEN
BRAUNAU
FRANKENSTEIN I.SCHLES.
GLATZ
HABELSCHWERDT
FREIWALDAU
KÖNIGGRÄTZ
PARDUBITZ
HOHENELBE
TRAUTENAU
JUNGBUNZLAU
DAUBA
LEITMERITZ
BRÜX
BILIN
TEPLITZ
AUSSIG
BÖHMISCH LEIPA
DEUTSCH GABEL
TETSCHEN
HERRNSKRETSCHEN
SEBNITZ
SCHLUCKENAU
WARNSDORF
RUMBURG
ZITTAU
OSCHATZ
GROSSHAIN
KAMENZ
HOYERSWERDA
ROTHENBURG (OBERLAUS.)
SPREMBERG (LAUSITZ)
CALAU
COTTBUS
LUCKAU (NDLAUSITZ)
FORST (LAUSITZ)
SORAU
GUBEN
LÜBBEN (SPREEWALD)
JÜTERBOG-LUCKENWALDE
SCHWEINITZ
WITTENBERG
ZERBST
BITTERFELD
DESSAU-KÖTHEN
BERNBURG
BERNBURG
BALLENSTEDT
QUEDLINBURG
HALBERSTADT
WERNIGERODE
OSCHERSLEBEN
HALDENSLEBEN
MAGDEBURG
BURG
GENTHIN
STENDAL
SALZWEDEL
OSTERBURG
GARDELEGEN
WOLMIRSTEDT
HALLE A.S.
MERSEBURG
LEUNA
WEISSENFELS
NAUMBURG A.S.
ZEITZ
LEIPZIG
BORNA
GRIMMA
DÖBELN
MEISSEN
RIESA
OSCHATZ
TORGAU
DELITZSCH
BITTERFELD
SANGERHAUSEN
EISLEBEN
MANSFELDER SEEKREIS
MANSFELDER GEBIRGSKREIS
SOMMERDA
QUERFURT
WEISSENSEE
SÖMMERDA
SONDERSHAUSEN
ECKARTSBERGA
LANGENSALZA
WEIMAR
APOLDA
JENA
STADTRODA
ROSSLA
SANGERHAUSEN
NORDHAUSEN
GRAFSCHAFT HOHENSTEIN
WORBIS
DUDERSTADT
HEILIGENSTADT
WITZENHAUSEN
MÜHLHAUSEN
ESCHWEGE
MELSUNGEN
FRITZLAR
WOLFHAGEN
KASSEL
HOFGEISMAR
WARBURG
BRILON
KREIS DES EISENGERICHTS
KREIS DER TWISTE
KREIS DER EDER
KREIS DES EISENBERGS
HÖXTER
HOLZMINDEN
GANDERSHEIM
OSTERODE AM HARZ
ZELLERFELD
CLAUSTHAL
GOSLAR
BLANKENBURG
WERNIGERODE
HALBERSTADT
OSCHERSLEBEN
HALDENSLEBEN
WOLMIRSTEDT
GARDELEGEN
OSTERBURG
SALZWEDEL
STENDAL
GENTHIN
BURG
MAGDEBURG
LEBEN (BODE)
ZERBST
KOSTEN
SCHWIEBUS
GRÜNBERG I.SCHLES.
FREYSTADT I.NIEDERSCHLES.
LISSA (WARTHELAND)
GOSTYN
KROTOSCHIN
GLOGAU
FRAUSTADT
GUHRAU
RAWITSCH
SPROTTAU
MILITSCH
WOHLAU
TREBNITZ
LÜBEN
BUNZLAU
LIEGNITZ
NEUMARKT
BRESLAU
OHLAU
SCHWEIDNITZ
JAUER
LAUBAN
LÖWENBERG I.SCHLES.
GOLDBERG
BAUTZEN
LÖBAU
GÖRLITZ
KAMENZ
GROSSHAIN
RIESA
OSCHATZ
TORGAU
LIEBENWERDA
HOYERSWERDA
ROTHENBURG (OBERLAUS.)
SPREMBERG (LAUSITZ)
CALAU
COTTBUS
LUCKAU (NDLAUSITZ)
FORST (LAUSITZ)
SORAU
GUBEN
LÜBBEN (SPREEWALD)
JÜTERBOG-LUCKENWALDE
SCHWEINITZ
WITTENBERG
ZERBST
BITTERFELD
DESSAU-KÖTHEN
BERNBURG
BALLENSTEDT
QUEDLINBURG
HALBERSTADT
WERNIGERODE
OSCHERSLEBEN
HALDENSLEBEN
MAGDEBURG
BURG
GENTHIN
STENDAL
SALZWEDEL
OSTERBURG
GARDELEGEN
WOLMIRSTEDT
HALLE A.S.
MERSEBURG
LEUNA
WEISSENFELS
NAUMBURG A.S.
ZEITZ
LEIPZIG
BORNA
GRIMMA
DÖBELN
MEISSEN
RIESA
OSCHATZ
TORGAU
DELITZSCH
BITTERFELD
SANGERHAUSEN
EISLEBEN
MANSFELDER SEEKREIS
MANSFELDER GEBIRGSKREIS
SOMMERDA
QUERFURT
WEISSENSEE
SÖMMERDA
SONDERSHAUSEN
ECKARTSBERGA
LANGENSALZA
WEIMAR
APOLDA
JENA
STADTRODA
ROSSLA
SANGERHAUSEN
NORDHAUSEN
GRAFSCHAFT HOHENSTEIN
WORBIS
DUDERSTADT
HEILIGENSTADT
WITZENHAUSEN
MÜHLHAUSEN
ESCHWEGE
MELSUNGEN
FRITZLAR
WOLFHAGEN
KASSEL
HOFGEISMAR
WARBURG
BRILON
KREIS DES EISENGERICHTS
KREIS DER TWISTE
KREIS DER EDER
KREIS DES EISENBERGS
HÖXTER
HOLZMINDEN
GANDERSHEIM
OSTERODE AM HARZ
ZELLERFELD
CLAUSTHAL
GOSLAR
BLANKENBURG
WERNIGERODE
HALBERSTADT
OSCHERSLEBEN
HALDENSLEBEN

Siedlungsverband Ruhrkohlenbezirk

Maßstab 1 : 750 000

Zeichenerklärung

- Reichsgrenze
- Landes- und Reichsgaugrenze
- Provinzgrenze
- Distriktsgrenze im Generalgouvernement
- Reg.-Bezirksgrenze
- Kreisgrenze u. Grenze d. Oberlandratsbezirke im Protektorat

SK = Stadtkreis

- 500 000 und mehr Einwohner
- 100 000 – unter 500 000 "
- 50 000 – " 100 000 "
- 20 000 – " 50 000 "
- " 20 000 "

Die bereits berücksichtigte Bildung der Provinzen Nieder- und Oberschlesien (Gesetz vom 20.12.40, Pr. Ges. S. 1941 S. 1) ist am 18.1.41 in Kraft getreten.

1 : 1 500 000

0 10 20 30 40 50 60 70 80 90 100 km

Bearbeitet im Statistischen Reichsamt


Grauskala #13
C
Y
M
B.I.G.
A 1 2 3 4 5 6 M 8 9 10 11 12 13 14 15 B 17 18 19

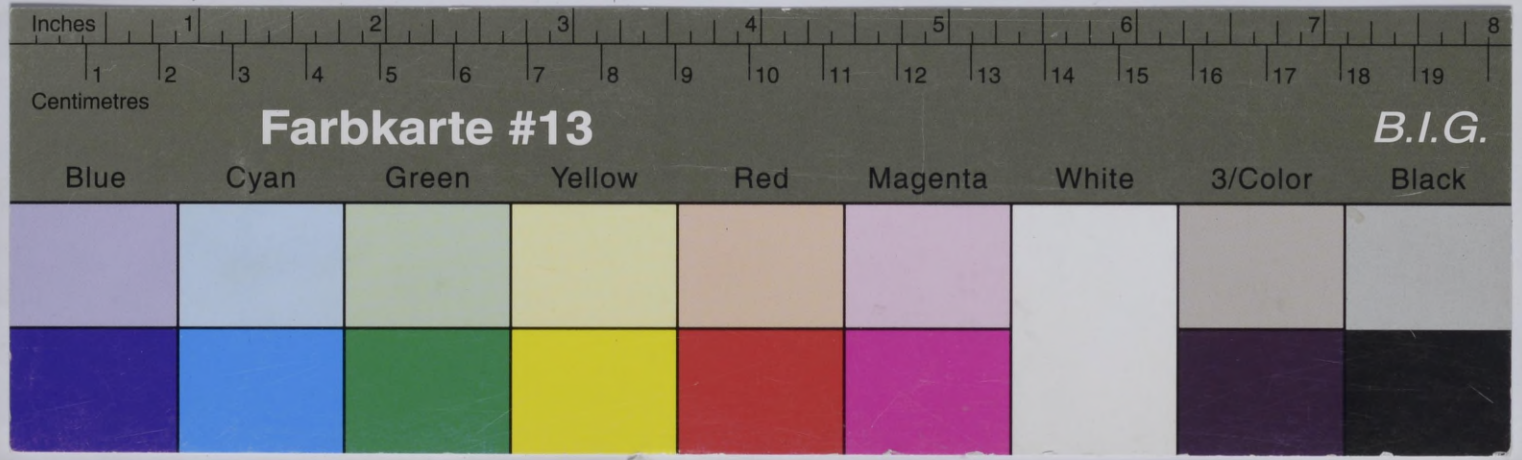
Inches
1 2 3 4 5 6 7 8
1 2 3 4 5 6 7 8 9 10 11 12 13 14 15 16 17 18 19
Centimetres
Farbkarte #13
B.I.G.
Blue
Cyan
Green
Yellow
Red
Magenta
White
3/Color
Black