СЛУЖБЕН ГЛАСНИК НА ОПШТИНА ВЕЛЕС

Службен гласник на Општина Велес	**Број 12 Година LIX**
Излегува по потреба	**18 ноември 2024 година**
www.veles.gov.mk	**opve@veles.gov.mk**

Бр.319

Службен весник на Република Македонија“ бр.5/02 и „Службен весник на Република Северна Македонија“ бр.202/24) и член 27 од Статутот на Општина Велес („Службен гласник на Општина Велес“ бр.12/06, 03/09, 18/10, 15/14, 15/18,06/19 и 08/21),

Градоначалникот на Општина Велес донесува

З А К Л У Ч О К
за објавување Заклучок за усвојување Квартален Извештај за извештајниот период (кумулативно) за квартал од 01.01.2024г. година до 30.09.2024г.

Се објавува Заклучокот за усвојување Квартален Извештај за извештајниот период (кумулативно) за квартал од 01.01.2024г. година до 30.09.2024г., што Советот на Општина Велес го донесе на седницата одржана на 15.11.2024 година.

Број 08-4530/1
18.11.2024 година
Велес

Градоначалник
на Општина Велес
Марко Колев с.р.

Врз основа на член 36, став 1, точка 7 од Законот за локалната самоуправа (“Службен весник на Република Македонија” бр.5/02 и „Службен весник на Република Северна Македонија“ бр.202/24) и член 45, став 1, од Статутот на Општина Велес (“Службен гласник на Општина Велес”бр.12/06, 3/09, 18/10, 15/14, 15/18, 06/19 и 08/21),

Советот на Општина Велес на седницата одржана на 15.11.2024 година, донесе

З А К Л У Ч О К
за усвојување Квартален Извештај за извештајниот период (кумулативно) за квартал од 01.01.2024г. година до 30.09.2024г.

1.Советот на Општина Велес го усвои Кварталниот извештај за извештајниот период (кумулативно) за квартал од 01.01.2024 г. до 30.09.2024г.

2. Овој Заклучок влегува во сила осмиот ден од денот на објавувањето во “Службен гласник на Општина Велес”.

Број 25-4529/2
18.11.2024 година
В е л е с

Претседател
на Советот на Општина Велес
Даниел Јаневски с.р.

Врз основа на член 32, точка 2 од Законот за финансирање на локалната самоуправа („Службен весник на РМ“ бр. 61/04, 96/04, 67/07, 156/09),

Советот на Општина Велес на седница одржана на ден __.__.2024 година, усвои

КВАРТАЛЕН ИЗВЕШТАЈ

За извештајниот период (кумулативно)
за квартал од 01.01.2024г. до 30.09.2024г.

Квартален извештај за извршување на буџетот на општина Велес за извештајниот период (кумулативно) за квартал од 01.01.2024 до 30.09.2024 година

Општина : **Велес**
Извештаен период : **од 01.01.2024 до 30.09.2024 година**
Датум на поднесување: 31.10.2024

	Буџет		Самофинансир. активности		Дотации		Донации		Кредити		ВКУПНО		Останува за реализац.
	Буџет	Реализација	Буџет	Реализација	Буџет	Реализација	Буџет	Реализација	Буџет	Реализација	Буџет	Реализација	
ТЕКОВНО-ОПЕРАТИВЕН БИЛАНС :													
ВКУПНИ ТЕКОВНО-ОПЕРАТИВНИ ПРИХОДИ :	385.182.412	247.280.929	101.764.345	16.492.422	675.750.599	446.156.712	56.325.515	26.013.956	0	0	1.219.022.871	735.944.019	483.078.852
ВКУПНИ ТЕКОВНО-ОПЕРАТИВНИ РАСХОДИ :	284.601.430	180.976.107	87.344.060	13.734.475	628.869.974	419.078.772	32.244.173	3.245.037	0	0	1.033.059.637	617.034.391	416.025.246
КАПИТАЛЕН БИЛАНС :													
ВКУПНИ КАПИТАЛНИ ПРИХОДИ :	30.810.000	22.918.892	0	0	0	0	0	0	0	0	30.810.000	22.918.892	7.891.108
ВКУПНИ КАПИТАЛНИ РАСХОДИ :	131.390.982	58.658.270	14.420.285	411.220	46.880.625	4.386.949	24.081.342	3.661.222	0	0	216.773.234	67.117.661	149.655.573
ВКУПНИ ТЕКОВНО-ОПЕРАТИВНИ ПРИХОДИ :	385.182.412	247.280.929	101.764.345	16.492.422	675.750.599	446.156.712	56.325.515	26.013.956	0	0	1.219.022.871	735.944.019	483.078.852
71 ДАНОЧНИ ПРИХОДИ	**208.841.368**	**148.118.850**	**0**	**0**	**0**	**0**	**0**	**0**	**0**	**0**	**208.841.368**	**148.118.850**	**60.722.518**
711 Данок од доход, од добивка и од капитални добивки	29.380.000	25.316.917	0	0	0	0	0	0	0	0	29.380.000	25.316.917	4.063.083
713 Даноци на имот	58.750.000	43.183.166	0	0	0	0	0	0	0	0	58.750.000	43.183.166	15.566.834
717 Даноци на специфични услуги	108.741.368	72.830.892	0	0	0	0	0	0	0	0	108.741.368	72.830.892	35.910.476
718 Такси на користење или дозволи за вршење на дејност	11.970.000	6.787.875	0	0	0	0	0	0	0	0	11.970.000	6.787.875	5.182.125
72 НЕДАНОЧНИ ПРИХОДИ	**9.146.400**	**6.532.791**	**96.533.716**	**16.492.422**	**0**	**19.178**	**0**	**0**	**0**	**0**	**105.680.116**	**23.044.391**	**82.635.725**
721 Претприемачки приход и приход од имот	0	0	0	2.468	0	0	0	0	0	0	0	2.468	-2.468
722 Глоби, судски и административни такси	1.650.000	1.143.707	0	1.490	0	0	0	0	0	0	1.650.000	1.145.197	504.803
723 Такси и надоместоци	1.000.000	324.200	96.533.716	16.300.005	0	0	0	0	0	0	97.533.716	16.624.205	80.909.511
724 Други владини услуги	0	0	0	1.659	0	0	0	0	0	0	0	1.659	-1.659
725 Други неданочни приходи	6.496.400	5.064.884	0	186.800	0	19.178	0	0	0	0	6.496.400	5.270.862	1.225.538
74 ТРАНСФЕРИ И ДОНАЦИИ	**167.194.644**	**92.629.288**	**5.230.629**	**0**	**675.750.599**	**446.137.534**	**56.325.515**	**26.013.956**	**0**	**0**	**904.501.387**	**564.780.778**	**339.720.609**
741 Трансфери од други нивоа на власт	167.194.644	92.629.288	5.230.629	0	675.750.599	446.137.534	0	0	0	0	848.175.872	538.766.822	309.409.050
742 Донации од странство	0	0	0	0	0	0	55.987.375	26.013.956	0	0	55.987.375	26.013.956	29.973.419
744 Тековни донации	0	0	0	0	0	0	338.140	0	0	0	338.140	0	338.140
75 ДОМАшНО ЗАДОЛЖУВАЊЕ	**0**	**0**	**0**	**0**	**0**	**0**	**0**	**0**	**0**	**0**	**0**	**0**	**0**
754 Друго домашно задолжување	0	0	0	0	0	0	0	0	0	0	0	0	0
ВКУПНИ КАПИТАЛНИ ПРИХОДИ :	30.810.000	22.918.892	0	0	0	0	0	0	0	0	30.810.000	22.918.892	7.891.108
73 КАПИТАЛНИ ПРИХОДИ	**30.810.000**	**22.918.892**	**0**	**0**	**0**	**0**	**0**	**0**	**0**	**0**	**30.810.000**	**22.918.892**	**7.891.108**
733 Продажба на земјиШте и нематеријални вложувања	30.810.000	22.918.892	0	0	0	0	0	0	0	0	30.810.000	22.918.892	7.891.108

	Буџет		Самофинансир. активности		Дотации		Донации		Кредити		ВКУПНО		Останува за реализац.
	Буџет	Реализација	Буџет	Реализација	Буџет	Реализација	Буџет	Реализација	Буџет	Реализација	Буџет	Реализација	
ВКУПНИ ТЕКОВНО-ОПЕРАТИВНИ РАСХОДИ :	**284.601.430**	**180.976.107**	**87.344.060**	**13.734.475**	**628.869.974**	**419.078.772**	**32.244.173**	**3.245.037**	**0**	**0**	**1.033.059.637**	**617.034.391**	**416.025.246**
40 ПЛАТИ И НАДОМЕСТОЦИ	**80.596.000**	**55.836.871**	**300.000**	**0**	**527.540.286**	**378.169.628**	**0**	**0**	**0**	**0**	**608.436.286**	**434.006.499**	**174.429.787**
401 Основни плати	50.226.000	35.811.093	50.000	0	371.832.747	271.083.884	0	0	0	0	422.108.747	306.894.977	115.213.770
402 Придонеси за социјално осигурување	19.160.000	13.103.115	0	0	145.709.809	107.085.744	0	0	0	0	164.869.809	120.188.859	44.680.950
404 Надоместоци	11.210.000	6.922.663	250.000	0	9.997.730	0	0	0	0	0	21.457.730	6.922.663	14.535.067
41 РЕЗЕРВИ И НЕДЕФИНИРАНИ РАСХОДИ	**850.000**	**493.625**	**0**	**0**	**0**	**0**	**0**	**0**	**0**	**0**	**850.000**	**493.625**	**356.375**
413 Тековни резерви (разновидни расходи)	850.000	493.625	0	0	0	0	0	0	0	0	850.000	493.625	356.375
42 СТОКИ И УСЛУГИ	**83.647.086**	**42.403.261**	**84.600.060**	**13.569.605**	**92.695.100**	**37.133.876**	**29.706.515**	**3.227.992**	**0**	**0**	**290.648.761**	**96.334.734**	**194.314.027**
420 Патни и дневни расходи	280.000	38.180	1.404.400	71.370	60.000	5.808	16.345.445	448.656	0	0	18.089.845	564.014	17.525.831
421 Комунални услуги, греење, комуникација и транспорт	20.560.000	11.890.928	8.887.000	814.952	39.060.442	10.462.286	0	0	0	0	68.507.442	23.168.166	45.339.276
423 Материјали и ситен инвентар	6.180.000	2.564.190	41.277.344	9.645.819	3.690.790	845.385	645.140	0	0	0	51.793.274	13.055.394	38.737.880
424 Поправки и тековно одржување	33.400.687	15.550.896	7.381.000	958.590	4.455.000	1.097.325	0	0	0	0	45.236.687	17.606.811	27.629.876
425 Договорни услуги	9.866.695	4.798.096	19.148.134	1.282.223	44.228.868	24.399.776	5.443.684	2.556.911	0	0	78.687.381	33.037.006	45.650.375
426 Други тековни расходи	8.259.704	3.988.872	4.002.182	707.340	1.200.000	323.296	7.272.246	222.425	0	0	20.734.132	5.241.933	15.492.199
427 Привремени вработувања	5.100.000	3.572.099	2.500.000	89.311	0	0	0	0	0	0	7.600.000	3.661.410	3.938.590
45 КАМАТНИ ПЛАЌАЊА	**1.424.616**	**1.424.616**	**0**	**0**	**0**	**0**	**0**	**0**	**0**	**0**	**1.424.616**	**1.424.616**	**0**
452 Каматни плаќања кон домашни кредитори	1.424.616	1.424.616	0	0	0	0	0	0	0	0	1.424.616	1.424.616	0
46 СУБВЕНЦИИ И ТРАНСФЕРИ	**114.892.097**	**77.839.615**	**2.444.000**	**164.870**	**8.634.588**	**3.775.268**	**2.537.658**	**17.045**	**0**	**0**	**128.508.343**	**81.796.798**	**46.711.545**
463 Трансфери до невладини организации	7.530.000	6.724.000	0	0	0	0	0	0	0	0	7.530.000	6.724.000	806.000
464 Разни трансфери	107.362.097	71.115.615	2.444.000	164.870	8.634.588	3.775.268	2.537.658	17.045	0	0	120.978.343	75.072.798	45.905.545
47 СОЦИЈАЛНИ БЕНЕФИЦИИ	**1.500.000**	**1.286.488**	**0**	**0**	**0**	**0**	**0**	**0**	**0**	**0**	**1.500.000**	**1.286.488**	**213.512**
471 Социјални надоместоци	1.500.000	1.286.488	0	0	0	0	0	0	0	0	1.500.000	1.286.488	213.512
49 ОТПЛАТА НА ГЛАВНИЦА	**1.691.631**	**1.691.631**	**0**	**0**	**0**	**0**	**0**	**0**	**0**	**0**	**1.691.631**	**1.691.631**	**0**
491 Отплата на главнина до нерезидентни кредитори	1.691.631	1.691.631	0	0	0	0	0	0	0	0	1.691.631	1.691.631	0
ВКУПНИ КАПИТАЛНИ РАСХОДИ :	**131.390.982**	**58.658.270**	**14.420.285**	**411.220**	**46.880.625**	**4.386.949**	**24.081.342**	**3.661.222**	**0**	**0**	**216.773.234**	**67.117.661**	**149.655.573**
48 КАПИТАЛНИ РАСХОДИ	**131.390.982**	**58.658.270**	**14.420.285**	**411.220**	**46.880.625**	**4.386.949**	**24.081.342**	**3.661.222**	**0**	**0**	**216.773.234**	**67.117.661**	**149.655.573**
480 Купување на опрема и машини	17.600.000	7.224.749	5.944.000	136.818	14.337.902	635.037	9.255.000	0	0	0	47.136.902	7.996.604	39.140.298
482 Други градежни објекти	112.640.982	51.149.772	4.450.000	72.704	27.736.723	3.432.170	11.371.142	3.661.222	0	0	156.198.847	58.315.868	97.882.979
483 Купување на мебел	600.000	0	1.087.000	165.970	4.309.000	0	0	0	0	0	5.996.000	165.970	5.830.030
485 Вложувања и нефинансиски средства	550.000	283.749	2.939.285	35.728	497.000	319.742	3.455.200	0	0	0	7.441.485	639.219	6.802.266
486 Купување на возила	0	0	0	0	0	0	0	0	0	0	0	0	0

ОБРАЗЛОЖЕНИЕ :

Лице за контакт
Моника Таневска

Градоначалник
Марко Колев

Реализација на приходите по на буџетската с-ка

Потставка	Опис на потставката	П Л А Н	РЕАЛИЗАЦ.	ОСТАТОК	ПРОЦ.
		415.992.412	270.199.821	145.792.591	64,953
711111	Данок на плати на вработени лица кај корисниците и единките корисници на средства од буџетот на рм, единиците на локалната самоуправа и градот скопје и фондовите основани со закон	6.500.000	5.212.098	1.287.902	80,186
711112	Данок на плати на вработени лица во трговски друШтва, јавни претпријатија, кај трговци и кај други правни и физички лица Што врШат дејност кои не се корисници и единки корисници на буџетот	20.000.000	17.984.361	2.015.639	89,922
711113	Данок на пензии	0	135.125	-135.125	0,000
711114	Данок на плати остварени во странство	80.000	68.735	11.265	85,919
711133	Данок на доход од физички лица кои се занимаваат со занаетчиска дејност	1.000.000	509.470	490.530	50,947
711139	Данок на доход на Приходи од занаетчиска дејност според пауШално утврден нето приход	1.800.000	1.407.128	392.872	78,174
713111	Данок на имот од физицки лица	17.000.000	14.362.145	2.637.855	84,483
713113	Данок на имот од правни лица	8.900.000	6.210.510	2.689.490	69,781
713211	Данок на наследство и подарок	5.000.000	2.236.306	2.763.694	44,726
713311	Данок на промет на недвижности	27.500.000	20.310.112	7.189.888	73,855
713512	Камата за ненавремено плаЌање на Данокот на имот	350.000	64.093	285.907	18,312
717111	Комунална Такса за привремен престој	500.000	337.774	162.226	67,555
717112	Комунална Такса за истакнување на фирма, односно назив на деловна просторија	10.000.000	6.715.501	3.284.499	67,155
717115	Комунална Такса за користење на улици со патнички, товарни, моторни возила, автобуси, специјални возила и моторцикли, Што се плаЌа при регистрација на возилата	4.500.000	3.675.220	824.780	81,672
717116	Комунална Такса за користење и одржување на јавно осветление	55.111.368	39.993.814	15.117.554	72,569
717129	Други комунални Такси	100.000	99.000	1.000	99,000
717131	Комунална Такса за користење на просторот пред деловни простории за врШење на дејност	3.000.000	1.442.454	1.557.546	48,082
717132	Комунална Такса за истакнување на реклами, објави и огласи на јавни места	2.750.000	1.690.608	1.059.392	61,477
717133	Комунална Такса за користење музика во јавните локали	40.000	26.800	13.200	67,000
717135	Комунална Такса за користење на плоШтади и друг простор во градовите и другите населени места,со цел изложување на предмети, приредување изложби и забавни приредби за врШење на дејност	220.000	0	220.000	0,000
717137	Надомест за уредување на градежно земјиШте	18.500.000	10.627.811	7.872.189	57,448
717138	Надоместоци од Комунална дејност	14.000.000	8.210.989	5.789.011	58,650
717140	Камата за ненавремено плаЌање на комунални Такси кои се приход на елс	20.000	10.921	9.079	54,605
718117	Надомест за добивање на лиценца за угостителска дејност во ноЌен бар, кабаре, дискоклуб и дискоклуб на отворен простор	400.000	130.300	269.700	32,575
718127	Надомест кој го плаЌаат операторите на инсталациите со б-интегрирана еколоШка дозвола на опШтината, односно градот скопје	500.000	284.411	215.589	56,882
718134	Надомест за управување со отпад на опШтината, односно градот скопје	70.000	56.133	13.867	80,190
718140	Надомест за одржување на јавна чистота	11.000.000	6.317.031	4.682.969	57,428
721311	Камати од депозити во комерцијални банки	0	0	0	0,000
722111	Глоби од сообраЌајни прекрШоци	0	0	0	0,000
722119	Глоби за Царински прекрШоци	0	0	0	0,000
722147	Глоби за патен сообракајво надлежност на елс	150.000	77.200	72.800	51,467
722315	Административни Такси кои се плаЌаат за списите и дејствијата кај органите на опШтината	1.500.000	1.066.457	433.543	71,097
722316	Други локални Такси	0	50	-50	0,000
723011	Такси за диплома и сертификат	0	0	0	0,000
723012	Такси за запиШување	0	0	0	0,000
723013	Такса за испити	0	0	0	0,000
723019	Други образовни Такси	0	0	0	0,000
723111	целодневна и претШколска грижа	0	0	0	0,000
723112	Средства за екскурзии	0	0	0	0,000
723116	Надоместоци за оброци во ученички и студентски домови, училиШта, градинки и други институции	0	0	0	0,000
723119	Други помоШни активности во образованието	0	0	0	0,000
723211	Регистарски таблички за превозни средства	0	0	0	0,000
723219	Приходи од продажба на производи и стоки	0	0	0	0,000
723311	Приходи остварени од Надомест за слетување-лендинг	0	0	0	0,000
723411	Членарини во институции во областа на културата	0	0	0	0,000
723412	Приходи од билети за културни манифестации	0	0	0	0,000
723419	Други Такси за приеми и членарини	0	0	0	0,000
723719	Други Услоги од сместување	0	0	0	0,000
723911	Закупнина од објекти	1.000.000	324.200	675.800	32,420
724111	Приходи од земјоделски Услоги	0	0	0	0,000

725939	Останати неданочни Приходи	3.796.400	3.541.171	255.229	93,277
725943	2% од наплатените премии за осигурување на моторни возила (каско) и осигурување од одговорност од употреба на моторните	2.500.000	1.427.711	1.072.289	57,108
725982	Договорни казни за непочитување на обврските од договорот од страна на купувачот согласно законот за ГЗ	200.000	96.002	103.998	48,001
733111	Приходи од продажба на неизградено градежно замјиШте во сопственост на република македонија	7.500.000	5.534.395	1.965.605	73,792
733115	Приходи од закуп на земјоделско земјиШте во сопственост на државата	17.500.000	13.611.532	3.888.468	77,780
733119	Надомест за концесии за експлоатација на минерални суровини (по основа на простор)	750.000	334.148	415.852	44,553
733120	Надомест за концесии за експлоатација на минерални суровини (по основа на експлоатирана минерална суровина)	2.800.000	2.523.678	276.322	90,131
733131	Приходи од Надомест за долготраен закуп и времен закуп на градежно земјиШте	160.000	2.739	157.261	1,712
733144	Надомест за утврдување на правен статус на бесправно изградени објекти	2.000.000	912.150	1.087.850	45,608
733145	Надомест за Издавање на согласност и одобрение за потврдување на бесправен објект или оранжерија изграден на земјоделско земјиШте	100.000	250	99.750	0,250
741112	Трансфери од буџетот на рм	2.000.000	8.696.326	-6.696.326	......
741113	Трансфери од буџетите на фондовите	0	3.098.450	-3.098.450	0,000
741114	Пренесен виШок на Приходи од претходната година	70.443.764	9.832.509	60.611.255	13,958
741115	Дотации на опШтината, од Приходи од ддв	94.750.880	71.002.003	23.748.877	74,935
741119	Наменска дотација на опШтината за активности од пожарникарство	0	0	0	0,000
741120	Блок дотации на опШтината по одделни намени	0	0	0	0,000
742111	Приходи од обединетите нации	0	0	0	0,000
742114	Приходи од европската унија	0	0	0	0,000
742119	Други опШти и тековни донации	0	0	0	0,000
744311	Други тековни донаццији	0	0	0	0,000
754111	Други домаШни задолжувања	0	0	0	0,000

Реализација на приходите на самофинансирачка с-ка

		101.764.345	16.492.422	85.271.923	16,206
Потставка	Опис на потставката	П Л А Н	РЕАЛИЗАЦ.	ОСТАТОК	ПРОЦ.
711111	Данок на плати на вработени лица кај корисниците и единките корисници на средства од буџетот на рм, единиците на локалната самоуправа и градот скопје и фондовите основани со закон	0	0	0	0,000
711112	Данок на плати на вработени лица во трговски друШтва, јавни претпријатија, кај трговци и кај други правни и физички лица Што врШат дејност кои не се корисници и единки корисници на буџетот	0	0	0	0,000
711113	Данок на пензии	0	0	0	0,000
711114	Данок на плати остварени во странство	0	0	0	0,000
711133	Данок на доход од физички лица кои се занимаваат со занаетчиска дејност	0	0	0	0,000
711139	Данок на доход на Приходи од занаетчиска дејност според пауШално утврден нето приход	0	0	0	0,000
713111	Данок на имот од физицки лица	0	0	0	0,000
713113	Данок на имот од правни лица	0	0	0	0,000
713211	Данок на наследство и подарок	0	0	0	0,000
713311	Данок на промет на недвижности	0	0	0	0,000
713512	Камата за ненавремено плаЌање на Данокот на имот	0	0	0	0,000
717111	Комунална Такса за привремен престој	0	0	0	0,000
717112	Комунална Такса за истакнување на фирма, односно назив на деловна просторија	0	0	0	0,000
717115	Комунална Такса за користење на улици со патнички, товарни, моторни возила, автобуси, специјални возила и моторцикли, Што се плаКа при регистрација на возилата	0	0	0	0,000
717116	Комунална Такса за користење и одржување на јавно осветление	0	0	0	0,000
717129	Други комунални Такси	0	0	0	0,000
717131	Комунална Такса за користење на просторот пред деловни простории за врШење на дејност	0	0	0	0,000
717132	Комунална Такса за истакнување на реклами, објави и огласи на јавни места	0	0	0	0,000
717133	Комунална Такса за користење музика во јавните локали	0	0	0	0,000
717135	Комунална Такса за користење на плоШтади и друг простор во градовите и другите населени места,со цел изложување на предмети, приредување изложби и забавни приредби за врШење на дејност	0	0	0	0,000
717137	Надомест за уредување на градежно земјиШте	0	0	0	0,000
717138	Надоместоци од Комунална дејност	0	0	0	0,000
717140	Камата за ненавремено плаЌање на комунални Такси кои се приход на елс	0	0	0	0,000
718117	Надомест за добивање на лиценца за угостителска дејност во ноЌен бар, кабаре, дискоклуб и дискоклуб на отворен простор	0	0	0	0,000
718127	Надомест кој го плаКаат операторите на инсталациите со б-интегрирана еколоШка дозвола на опШтината, односно градот скопје	0	0	0	0,000
718134	Надомест за управување со отпад на опШтината, односно градот скопје	0	0	0	0,000
718140	Надомест за одржување на јавна чистота	0	0	0	0,000
721311	Камати од депозити во комерцијални банки	0	2.468	-2.468	0,000
722111	Глоби од сообраЌајни прекрШоци	0	1.490	-1.490	0,000
722119	Глоби за Царински прекрШоци	0	0	0	0,000
722147	Глоби за патен сообракајво надлежност на елс	0	0	0	0,000
722315	Административни Такси кои се плаЌаат за списите и дејствијата кај органите на опШтината	0	0	0	0,000
722316	Други локални Такси	0	0	0	0,000
723011	Такси за диплома и сертификат	425.000	82.800	342.200	19,482
723012	Такси за запиШување	700.000	130.080	569.920	18,583
723013	Такса за испити	3.800.000	322.300	3.477.700	8,482
723019	Други образовни Такси	2.783.000	119.760	2.663.240	4,303
723111	целодневна и претШколска грижа	51.206.316	12.150.124	39.056.192	23,728
723112	Средства за екскурзии	6.560.000	0	6.560.000	0,000
723116	Надоместоци за оброци во ученички и студентски домови, училиШта, градинки и други институции	1.600.000	468.237	1.131.763	29,265
723119	Други помоШни активности во образованието	10.166.000	1.986.519	8.179.481	19,541
723211	Регистарски таблички за превозни средства	0	0	0	0,000
723219	Приходи од продажба на производи и стоки	10.660.000	509.495	10.150.505	4,780
723311	Приходи остварени од Надомест за слетување-лендинг	0	0	0	0,000
723411	Членарини во институции во областа на културата	6.349.000	447.610	5.901.390	7,050
723412	Приходи од билети за културни манифестации	2.084.400	27.080	2.057.320	1,299
723419	Други Такси за приеми и членарини	0	0	0	0,000
723719	Други Услоги од сместување	0	16.000	-16.000	0,000
723911	Закупнина од објекти	200.000	40.000	160.000	20,000
724111	Приходи од земјоделски Услоги	0	1.659	-1.659	0,000

725939	Останати неданочни Приходи	0	186.800	-186.800	0,000
725943	2% од наплатените премии за осигурување на моторни возила (каско) и осигурување од одговорност од употреба на моторните	0	0	0	0,000
725982	Договорни казни за непочитување на обврските од договорот од страна на купувачот согласно законот за ГЗ	0	0	0	0,000
733111	Приходи од продажба на неизградено градежно замјиШте во сопственост на република македонија	0	0	0	0,000
733115	Приходи од закуп на земјоделско земјиШте во сопственост на државата	0	0	0	0,000
733119	Надомест за концесии за експлоатација на минерални суровини (по основа на простор)	0	0	0	0,000
733120	Надомест за концесии за експлоатација на минерални суровини (по основа на експлоатирана минерална суровина)	0	0	0	0,000
733131	Приходи од Надомест за долготраен закуп и времен закуп на градежно земјиШте	0	0	0	0,000
733144	Надомест за утврдување на правен статус на бесправно изградени објекти	0	0	0	0,000
733145	Надомест за Издавање на согласност и одобрение за потврдување на бесправен објект или оранжерија изграден на земјоделско земјиШте	0	0	0	0,000
741112	Трансфери од буџетот на рм	0	0	0	0,000
741113	Трансфери од буџетите на фондовите	0	0	0	0,000
741114	Пренесен виШок на Приходи од претходната година	5.230.629	0	5.230.629	0,000
741115	Дотации на опШтината, од Приходи од ддв	0	0	0	0,000
741119	Наменска дотација на опШтината за активности од пожарникарство	0	0	0	0,000
741120	Блок дотации на опШтината по одделни намени	0	0	0	0,000
742111	Приходи од обединетите нации	0	0	0	0,000
742114	Приходи од европската унија	0	0	0	0,000
742119	Други опШти и тековни донации	0	0	0	0,000
744311	Други тековни донацц充	0	0	0	0,000
754111	Други домаШни задолжувања	0	0	0	0,000

Реализација на приходите на с-ката за дотации

Потставка	Опис на потставката	П Л А Н	РЕАЛИЗАЦ.	ОСТАТОК	ПРОЦ.
		675.750.599	446.156.712	229.593.887	66,024
711111	Данок на плати на вработени лица кај корисниците и единките корисници на средства од буџетот на рм, единиците на локалната самоуправа и градот скопје и фондовите основани со закон	0	0	0	0,000
711112	Данок на плати на вработени лица во трговски друШтва, јавни претпријатија, кај трговци и кај други правни и физички лица Што врШат дејност кои не се корисници и единки корисници на буџетот	0	0	0	0,000
711113	Данок на пензии	0	0	0	0,000
711114	Данок на плати остварени во странство	0	0	0	0,000
711133	Данок на доход од физички лица кои се занимаваат со занаетчиска дејност	0	0	0	0,000
711139	Данок на доход на Приходи од занаетчиска дејност според пауШално утврден нето приход	0	0	0	0,000
713111	Данок на имот од физицки лица	0	0	0	0,000
713113	Данок на имот од правни лица	0	0	0	0,000
713211	Данок на наследство и подарок	0	0	0	0,000
713311	Данок на промет на недвижности	0	0	0	0,000
713512	Камата за ненавремено плаЌање на Данокот на имот	0	0	0	0,000
717111	Комунална Такса за привремен престој	0	0	0	0,000
717112	Комунална Такса за истакнување на фирма, односно назив на деловна просторија	0	0	0	0,000
717115	Комунална Такса за користење на улици со патнички, товарни, моторни возила, автобуси, специјални возила и моторцикли, Што се плаКа при регистрација на возилата	0	0	0	0,000
717116	Комунална Такса за користење и одржување на јавно осветление	0	0	0	0,000
717129	Други комунални Такси	0	0	0	0,000
717131	Комунална Такса за користење на просторот пред деловни простории за врШење на дејност	0	0	0	0,000
717132	Комунална Такса за истакнување на реклами, објави и огласи на јавни места	0	0	0	0,000
717133	Комунална Такса за користење музика во јавните локали	0	0	0	0,000
717135	Комунална Такса за користење на плоШтади и друг простор во градовите и другите населени места,со цел изложување на предмети, приредување изложби и забавни приредби за врШење на дејност	0	0	0	0,000
717137	Надомест за уредување на градежно земјиШте	0	0	0	0,000
717138	Надоместоци од Комунална дејност	0	0	0	0,000
717140	Камата за ненавремено плаЌање на комунални Такси кои се приход на елс	0	0	0	0,000
718117	Надомест за добивање на лиценца за угостителска дејност во ноЌен бар, кабаре, дискоклуб и дискоклуб на отворен простор	0	0	0	0,000
718127	Надомест кој го плаКаат операторите на инсталациите со б-интегрирана еколоШка дозвола на опШтината, односно градот скопје	0	0	0	0,000
718134	Надомест за управување со отпад на опШтината, односно градот скопје	0	0	0	0,000
718140	Надомест за одржување на јавна чистота	0	0	0	0,000
721311	Камати од депозити во комерцијални банки	0	0	0	0,000
722111	Глоби од сообраЌајни прекрШоци	0	0	0	0,000
722119	Глоби за Царински прекрШоци	0	0	0	0,000
722147	Глоби за патен сообракајво надлежност на елс	0	0	0	0,000
722315	Административни Такси кои се плаЌаат за списите и дејствијата кај органите на опШтината	0	0	0	0,000
722316	Други локални Такси	0	0	0	0,000
723011	Такси за диплома и сертификат	0	0	0	0,000
723012	Такси за запиШување	0	0	0	0,000
723013	Такса за испити	0	0	0	0,000
723019	Други образовни Такси	0	0	0	0,000
723111	целодневна и претШколска грижа	0	0	0	0,000
723112	Средства за екскурзии	0	0	0	0,000
723116	Надоместоци за оброци во ученички и студентски домови, училиШта, градинки и други институции	0	0	0	0,000
723119	Други помоШни активности во образованието	0	0	0	0,000
723211	Регистарски таблички за превозни средства	0	0	0	0,000
723219	Приходи од продажба на производи и стоки	0	0	0	0,000
723311	Приходи остварени од Надомест за слетување-лендинг	0	0	0	0,000
723411	Членарини во институции во областа на културата	0	0	0	0,000
723412	Приходи од билети за културни манифестации	0	0	0	0,000
723419	Други Такси за приеми и членарини	0	0	0	0,000
723719	Други Услоги од сместување	0	0	0	0,000
723911	Закупнина од објекти	0	0	0	0,000
724111	Приходи од земјоделски Услоги	0	0	0	0,000

725939	Останати неданочни Приходи	0	19.178	-19.178	0,000
725943	2% од наплатените премии за осигурување на моторни возила (каско) и осигурување од одговорност од употреба на моторните	0	0	0	0,000
725982	Договорни казни за непочитување на обврските од договорот од страна на купувачот согласно законот за ГЗ	0	0	0	0,000
733111	Приходи од продажба на неизградено градежно замјиШте во сопственост на република македонија	0	0	0	0,000
733115	Приходи од закуп на земјоделско земјиШте во сопственост на државата	0	0	0	0,000
733119	Надомест за концесии за експлоатација на минерални суровини (по основа на простор)	0	0	0	0,000
733120	Надомест за концесии за експлоатација на минерални суровини (по основа на експлоатирана минерална суровина)	0	0	0	0,000
733131	Приходи од Надомест за долготраен закуп и времен закуп на градежно земјиШте	0	0	0	0,000
733144	Надомест за утврдување на правен статус на бесправно изградени објекти	0	0	0	0,000
733145	Надомест за Издавање на согласност и одобрение за потврдување на бесправен објект или оранжерија изграден на земјоделско земјиШте	0	0	0	0,000
741112	Трансфери од буџетот на рм	0	0	0	0,000
741113	Трансфери од буџетите на фондовите	0	0	0	0,000
741114	Пренесен виШок на Приходи од претходната година	58.873.170	0	58.873.170	0,000
741115	Дотации на опШтината, од Приходи од ддв	0	0	0	0,000
741119	Наменска дотација на опШтината за активности од пожарникарство	26.721.830	20.041.497	6.680.333	75,000
741120	Блок дотации на опШтината по одделни намени	590.155.599	426.096.037	164.059.562	72,201
742111	Приходи од обединетите нации	0	0	0	0,000
742114	Приходи од европската унија	0	0	0	0,000
742119	Други опШти и тековни донации	0	0	0	0,000
744311	Други тековни донацции	0	0	0	0,000
754111	Други домаШни задолжувања	0	0	0	0,000

Реализација на приходите на с-ката за донации

Потставка	Опис на потставката	П Л А Н	РЕАЛИЗАЦ.	ОСТАТОК	ПРОЦ.
		56.325.515	26.013.956	30.311.559	46,185
711111	Данок на плати на вработени лица кај корисниците и единките корисници на средства од буџетот на рм, единиците на локалната самоуправа и градот скопје и фондовите основани со закон	0	0	0	0,000
711112	Данок на плати на вработени лица во трговски друШтва, јавни претпријатија, кај трговци и кај други правни и физички лица Што врШат дејност кои не се корисници и единки корисници на буџетот	0	0	0	0,000
711113	Данок на пензии	0	0	0	0,000
711114	Данок на плати остварени во странство	0	0	0	0,000
711133	Данок на доход од физички лица кои се занимаваат со занаетчиска дејност	0	0	0	0,000
711139	Данок на доход на Приходи од занаетчиска дејност според пауШално утврден нето приход	0	0	0	0,000
713111	Данок на имот од физицки лица	0	0	0	0,000
713113	Данок на имот од правни лица	0	0	0	0,000
713211	Данок на наследство и подарок	0	0	0	0,000
713311	Данок на промет на недвижности	0	0	0	0,000
713512	Камата за ненавремено плаЌање на Данокот на имот	0	0	0	0,000
717111	Комунална Такса за привремен престој	0	0	0	0,000
717112	Комунална Такса за истакнување на фирма, односно назив на деловна просторија	0	0	0	0,000
717115	Комунална Такса за користење на улици со патнички, товарни, моторни возила, автобуси, специјални возила и моторцикли, Што се плаКа при регистрација на возилата	0	0	0	0,000
717116	Комунална Такса за користење и одржување на јавно осветление	0	0	0	0,000
717129	Други комунални Такси	0	0	0	0,000
717131	Комунална Такса за користење на просторот пред деловни простории за врШење на дејност	0	0	0	0,000
717132	Комунална Такса за истакнување на реклами, објави и огласи на јавни места	0	0	0	0,000
717133	Комунална Такса за користење музика во јавните локали	0	0	0	0,000
717135	Комунална Такса за користење на плоШтади и друг простор во градовите и другите населени места,со цел изложување на предмети, приредување изложби и забавни приредби за врШење на дејност	0	0	0	0,000
717137	Надомест за уредување на градежно земјиШте	0	0	0	0,000
717138	Надоместоци од Комунална дејност	0	0	0	0,000
717140	Камата за ненавремено плаЌање на комунални Такси кои се приход на елс	0	0	0	0,000
718117	Надомест за добивање на лиценца за угостителска дејност во ноЌен бар, кабаре, дискоклуб и дискоклуб на отворен простор	0	0	0	0,000
718127	Надомест кој го плаКаат операторите на инсталациите со б-интегрирана еколоШка дозвола на опШтината, односно градот скопје	0	0	0	0,000
718134	Надомест за управување со отпад на опШтината, односно градот скопје	0	0	0	0,000
718140	Надомест за одржување на јавна чистота	0	0	0	0,000
721311	Камати од депозити во комерцијални банки	0	0	0	0,000
722111	Глоби од сообраЌајни прекрШоци	0	0	0	0,000
722119	Глоби за Царински прекрШоци	0	0	0	0,000
722147	Глоби за патен сообракајво надлежност на елс	0	0	0	0,000
722315	Административни Такси кои се плаЌаат за списите и дејствијата кај органите на опШтината	0	0	0	0,000
722316	Други локални Такси	0	0	0	0,000
723011	Такси за диплома и сертификат	0	0	0	0,000
723012	Такси за запиШување	0	0	0	0,000
723013	Такса за испити	0	0	0	0,000
723019	Други образовни Такси	0	0	0	0,000
723111	целодневна и претШколска грижа	0	0	0	0,000
723112	Средства за екскурзии	0	0	0	0,000
723116	Надоместоци за оброци во ученички и студентски домови, училиШта, градинки и други институции	0	0	0	0,000
723119	Други помоШни активности во образованието	0	0	0	0,000
723211	Регистарски таблички за превозни средства	0	0	0	0,000
723219	Приходи од продажба на производи и стоки	0	0	0	0,000
723311	Приходи остварени од Надомест за слетување-лендинг	0	0	0	0,000
723411	Членарини во институции во областа на културата	0	0	0	0,000
723412	Приходи од билети за културни манифестации	0	0	0	0,000
723419	Други Такси за приеми и членарини	0	0	0	0,000
723719	Други Услоги од сместување	0	0	0	0,000
723911	Закупнина од објекти	0	0	0	0,000
724111	Приходи од земјоделски Услоги	0	0	0	0,000

725939	Останати неданочни Приходи	0	0	0	0,000
725943	2% од наплатените премии за осигурување на моторни возила (каско) и осигурување од одговорност од употреба на моторните	0	0	0	0,000
725982	Договорни казни за непочитување на обврските од договорот од страна на купувачот согласно законот за ГЗ	0	0	0	0,000
733111	Приходи од продажба на неизградено градежно замјиШте во сопственост на република македонија	0	0	0	0,000
733115	Приходи од закуп на земјоделско земјиШте во сопственост на државата	0	0	0	0,000
733119	Надомест за концесии за експлоатација на минерални суровини (по основа на простор)	0	0	0	0,000
733120	Надомест за концесии за експлоатација на минерални суровини (по основа на експлоатирана минерална суровина)	0	0	0	0,000
733131	Приходи од Надомест за долготраен закуп и времен закуп на градежно земјиШте	0	0	0	0,000
733144	Надомест за утврдување на правен статус на бесправно изградени објекти	0	0	0	0,000
733145	Надомест за Издавање на согласност и одобрение за потврдување на бесправен објект или оранжерија изграден на земјоделско земјиШте	0	0	0	0,000
741112	Трансфери од буџетот на рм	0	0	0	0,000
741113	Трансфери од буџетите на фондовите	0	0	0	0,000
741114	Пренесен виШок на Приходи од претходната година	0	0	0	0,000
741115	Дотации на опШтината, од Приходи од ддв	0	0	0	0,000
741119	Наменска дотација на опШтината за активности од пожарникарство	0	0	0	0,000
741120	Блок дотации на опШтината по одделни намени	0	0	0	0,000
742111	Приходи од обединетите нации	1.852.142	0	1.852.142	0,000
742114	Приходи од европската унија	31.459.437	25.251.570	6.207.867	80,267
742119	Други опШти и тековни донации	22.675.796	762.386	21.913.410	3,362
744311	Други тековни донацции	338.140	0	338.140	0,000
754111	Други домаШни задолжувања	0	0	0	0,000

Реализација на приходите на с-ката за кредити

Потставка	Опис на потставката	П Л А Н	РЕАЛИЗАЦ.	ОСТАТОК	ПРОЦ.
		0	0	0	0,000
711111	Данок на плати на вработени лица кај корисниците и единките корисници на средства од буџетот на рм, единиците на локалната самоуправа и градот скопје и фондовите основани со закон	0	0	0	0,000
711112	Данок на плати на вработени лица во трговски друШтва, јавни претпријатија, кај трговци и кај други правни и физички лица Што врШат дејност кои не се корисници и единки корисници на буџетот	0	0	0	0,000
711113	Данок на пензии	0	0	0	0,000
711114	Данок на плати остварени во странство	0	0	0	0,000
711133	Данок на доход од физички лица кои се занимаваат со занаетчиска дејност	0	0	0	0,000
711139	Данок на доход на Приходи од занаетчиска дејност според пауШално утврден нето приход	0	0	0	0,000
713111	Данок на имот од физицки лица	0	0	0	0,000
713113	Данок на имот од правни лица	0	0	0	0,000
713211	Данок на наследство и подарок	0	0	0	0,000
713311	Данок на промет на недвижности	0	0	0	0,000
713512	Камата за ненавремено плаЌање на Данокот на имот	0	0	0	0,000
717111	Комунална Такса за привремен престој	0	0	0	0,000
717112	Комунална Такса за истакнување на фирма, односно назив на деловна просторија	0	0	0	0,000
717115	Комунална Такса за користење на улици со патнички, товарни, моторни возила, автобуси, специјални возила и моторцикли, Што се плаКа при регистрација на возилата	0	0	0	0,000
717116	Комунална Такса за користење и одржување на јавно осветление	0	0	0	0,000
717129	Други комунални Такси	0	0	0	0,000
717131	Комунална Такса за користење на просторот пред деловни простории за врШење на дејност	0	0	0	0,000
717132	Комунална Такса за истакнување на реклами, објави и огласи на јавни места	0	0	0	0,000
717133	Комунална Такса за користење музика во јавните локали	0	0	0	0,000
717135	Комунална Такса за користење на плоШтади и друг простор во градовите и другите населени места,со цел изложување на предмети, приредување изложби и забавни приредби за врШење на дејност	0	0	0	0,000
717137	Надомест за уредување на градежно земјиШте	0	0	0	0,000
717138	Надоместоци од Комунална дејност	0	0	0	0,000
717140	Камата за ненавремено плаЌање на комунални Такси кои се приход на елс	0	0	0	0,000
718117	Надомест за добивање на лиценца за угостителска дејност во ноЌен бар, кабаре, дискоклуб и дискоклуб на отворен простор	0	0	0	0,000
718127	Надомест кој го плаКаат операторите на инсталациите со б-интегрирана띄еколоШка дозвола на опШтината, односно градот скопје	0	0	0	0,000
718134	Надомест за управување со отпад на опШтината, односно градот скопје	0	0	0	0,000
718140	Надомест за одржување на јавна чистота	0	0	0	0,000
721311	Камати од депозити во комерцијални банки	0	0	0	0,000
722111	Глоби од сообраЌајни прекрШоци	0	0	0	0,000
722119	Глоби за Царински прекрШоци	0	0	0	0,000
722147	Глоби за патен сообракајво надлежност на елс	0	0	0	0,000
722315	Административни Такси кои се плаЌаат за списите и дејствијата кај органите на опШтината	0	0	0	0,000
722316	Други локални Такси	0	0	0	0,000
723011	Такси за диплома и сертификат	0	0	0	0,000
723012	Такси за запиШување	0	0	0	0,000
723013	Такса за испити	0	0	0	0,000
723019	Други образовни Такси	0	0	0	0,000
723111	целодневна и претШколска грижа	0	0	0	0,000
723112	Средства за екскурзии	0	0	0	0,000
723116	Надоместоци за оброци во ученички и студентски домови, училиШта, градинки и други институции	0	0	0	0,000
723119	Други помоШни активности во образованието	0	0	0	0,000
723211	Регистарски таблички за превозни средства	0	0	0	0,000
723219	Приходи од продажба на производи и стоки	0	0	0	0,000
723311	Приходи остварени од Надомест за слетување-лендинг	0	0	0	0,000
723411	Членарини во институции во областа на културата	0	0	0	0,000
723412	Приходи од билети за културни манифестации	0	0	0	0,000
723419	Други Такси за приеми и членарини	0	0	0	0,000
723719	Други Услоги од сместување	0	0	0	0,000
723911	Закупнина од објекти	0	0	0	0,000
724111	Приходи од земјоделски Услоги	0	0	0	0,000

725939	Останати неданочни Приходи	0	0	0	0,000
725943	2% од наплатените премии за осигурување на моторни возила (каско) и осигурување од одговорност од употреба на моторните	0	0	0	0,000
725982	Договорни казни за непочитување на обврските од договорот од страна на купувачот согласно законот за ГЗ	0	0	0	0,000
733111	Приходи од продажба на неизградено градежно замјиШте во сопственост на република македонија	0	0	0	0,000
733115	Приходи од закуп на земјоделско земјиШте во сопственост на државата	0	0	0	0,000
733119	Надомест за концесии за експлоатација на минерални суровини (по основа на простор)	0	0	0	0,000
733120	Надомест за концесии за експлоатација на минерални суровини (по основа на експлоатирана минерална суровина)	0	0	0	0,000
733131	Приходи од Надомест за долготраен закуп и времен закуп на градежно земјиШте	0	0	0	0,000
733144	Надомест за утврдување на правен статус на бесправно изградени објекти	0	0	0	0,000
733145	Надомест за Издавање на согласност и одобрение за потврдување на бесправен објект или оранжерија изграден на земјоделско земјиШте	0	0	0	0,000
741112	Трансфери од буџетот на рм	0	0	0	0,000
741113	Трансфери од буџетите на фондовите	0	0	0	0,000
741114	Пренесен виШок на Приходи од претходната година	0	0	0	0,000
741115	Дотации на опШтината, од Приходи од ддв	0	0	0	0,000
741119	Наменска дотација на опШтината за активности од пожарникарство	0	0	0	0,000
741120	Блок дотации на опШтината по одделни намени	0	0	0	0,000
742111	Приходи од обединетите нации	0	0	0	0,000
742114	Приходи од европската унија	0	0	0	0,000
742119	Други опШти и тековни донации	0	0	0	0,000
744311	Други тековни донации	0	0	0	0,000
754111	Други домаШни задолжувања	0	0	0	0,000

Реализација на расходи на буџетската сметка

Потставка	Опис на потставката	П Л А Н	РЕАЛИЗАЦ.	ОСТАТОК	ПРОЦ.
		415.992.412	**239.634.377**	**176.358.035**	**57,605**
A00	**СОВЕТ НА ОПШТИНА**	**24.815.543**	**18.411.551**	**6.403.992**	**74,194**
40	**ПЛАТИ И НАДОМЕСТОЦИ**	**6.806.000**	**5.017.941**	**1.788.059**	**73,728**
401	Основни плати	796.000	588.132	207.868	73,886
401320	Персонален данок на доход од надоместоци	796.000	588.132	207.868	73,886
404	Надоместоци	6.010.000	4.429.809	1.580.191	73,707
404150	Други надоместоци	6.010.000	4.429.809	1.580.191	73,707
41	**РЕЗЕРВИ И НЕДЕФИНИРАНИ РАСХОДИ**	**300.000**	**150.001**	**149.999**	**50,000**
413	Тековни резерви (разновидни расходи)	300.000	150.001	149.999	50,000
413110	Тековни резерви (разновидни расходи)	300.000	150.001	149.999	50,000
42	**СТОКИ И УСЛУГИ**	**220.000**	**144.626**	**75.374**	**65,739**
421	Комунални услуги, греење, комуникација и транспорт	220.000	138.226	81.774	62,830
421120	Водовод и канализација	41.000	22.986	18.014	56,063
421320	Телефон и телефакс	179.000	115.240	63.760	64,380
426	Други тековни расходи	0	6.400	-6.400	0,000
426210	Расходи за репрезентација	0	0	0	0,000
426410	Објавување на огласи	0	6.400	-6.400	0,000
426990	Други оперативни расходи	0	0	0	0,000
45	**КАМАТНИ ПЛАЌАЊА**	**713.256**	**713.256**	**0**	**0,000**
452	Каматни плаЌања кон домаШни кредитори	713.256	713.256	0	0,000
452410	Камата на кредити	713.256	713.256	0	100,000
46	**СУБВЕНЦИИ И ТРАНСФЕРИ**	**13.584.656**	**9.407.608**	**4.177.048**	**69,252**
463	Трансфери до невладини организации	1.340.000	915.000	425.000	68,284
463110	Трансфери до здруженија на граЃани и фондации	1.340.000	915.000	425.000	68,284
464	Разни трансфери	12.244.656	8.492.608	3.752.048	69,358
464110	Стипендии за студенти	252.328	30.000	222.328	11,889
464120	Стипендии за поддрШка на млади таленти	397.328	307.328	90.000	77,349
464910	ПлаЌање по судски реШенија	8.000.000	7.179.290	820.710	89,741
464990	Други трансфери	3.595.000	975.990	2.619.010	27,149
47	**СОЦИЈАЛНИ БЕНЕФИЦИИ**	**1.500.000**	**1.286.488**	**213.512**	**85,766**
471	Социјални надоместоци	1.500.000	1.286.488	213.512	85,766
471160	Еднократна парична помоШ и помоШ во натура	1.500.000	1.286.488	213.512	85,766
49	**ОТПЛАТА НА ГЛАВНИЦА**	**1.691.631**	**1.691.631**	**0**	**0,000**
491	Отплата на главнина до нерезидентни кредитори	1.691.631	1.691.631	0	0,000
491190	Отплата на главнината од заемите на други билатерални кредитор	1.691.631	1.691.631	0	100,000
D00	**ГРАДОНАЧАЛНИК**	**2.907.968**	**2.154.248**	**753.720**	**74,081**
40	**ПЛАТИ И НАДОМЕСТОЦИ**	**1.990.000**	**1.473.805**	**516.195**	**74,061**
401	Основни плати	1.430.000	1.061.137	368.863	74,205
401110	Основни плати -функционери	1.303.500	963.557	339.943	73,921
401310	Персонален данок на доход од плата	119.000	97.580	21.420	82,000
401320	Персонален данок на доход од надоместоци	7.500	0	7.500	0,000
402	Придонеси за социјално осигурување	560.000	412.668	147.332	73,691
402110	Основни придонеси за ПИО	362.000	277.075	84.925	76,540
402210	Основни придонеси за здравство	160.800	110.538	50.262	68,743
402220	Основен придонес за професионално заболување	10.800	7.372	3.428	68,259
402310	Основни продонеси до Агенцијата за вработување	26.400	17.683	8.717	66,981
41	**РЕЗЕРВИ И НЕДЕФИНИРАНИ РАСХОДИ**	**550.000**	**343.624**	**206.376**	**62,477**
413	Тековни резерви (разновидни расходи)	550.000	343.624	206.376	62,477
413110	Тековни резерви (разновидни расходи)	550.000	343.624	206.376	62,477
42	**СТОКИ И УСЛУГИ**	**50.000**	**18.851**	**31.149**	**37,702**
421	Комунални услуги, греење, комуникација и транспорт	50.000	18.851	31.149	37,702
421320	Телефон и телефакс	50.000	18.851	31.149	37,702
46	**СУБВЕНЦИИ И ТРАНСФЕРИ**	**317.968**	**317.968**	**0**	**0,000**
464	Разни трансфери	317.968	317.968	0	0,000
464940	Трансфери при пензионирање	317.968	317.968	0	100,000
D10	**МЕСНА САМОУПРАВА**	**150.000**	**75.178**	**74.822**	**50,119**
42	**СТОКИ И УСЛУГИ**	**150.000**	**75.178**	**74.822**	**50,119**
421	Комунални услуги, греење, комуникација и транспорт	150.000	75.178	74.822	50,119
421110	Електрична енергија	90.000	47.935	42.065	53,261
421120	Водовод и канализација	60.000	27.243	32.757	45,405

Реализација на расходи на буџетската сметка

Потставка	Опис на потставката	П Л А Н	РЕАЛИЗАЦ.	ОСТАТОК	ПРОЦ.
		415.992.412	239.634.377	176.358.035	57,605
E00	**ОПшТИНСКА АДМИНИСТРАЦИЈА**	**109.886.359**	**71.806.420**	**38.079.939**	**65,346**
40	**ПЛАТИ И НАДОМЕСТОЦИ**	**71.800.000**	**49.345.125**	**22.454.875**	**68,726**
401	Основни плати	48.000.000	34.161.824	13.838.176	71,170
401120	Основни плати - државни службеници	35.544.000	25.195.047	10.348.953	70,884
401130	Основни плати - други вработени	8.332.000	6.204.886	2.127.114	74,471
401310	Персонален данок на доход од плата	3.736.000	2.471.499	1.264.501	66,154
401320	Персонален данок на доход од надоместоци	388.000	290.392	97.608	74,843
402	Придонеси за социјално осигурување	18.600.000	12.690.447	5.909.553	68,228
402110	Основни придонеси за ПИО	12.356.000	8.495.450	3.860.550	68,756
402120	Придонес за бенифициран стаж	59.620	22.069	37.551	37,016
402190	Други придонеси за ПИО	1.660	0	1.660	0,000
402210	Основни придонеси за здравство	4.986.560	3.365.875	1.620.685	67,499
402220	Основен придонес за професионално заболување	377.300	237.368	139.932	62,912
402310	Основни продонеси до Агенцијата за вработување	818.860	569.685	249.175	69,571
404	Надоместоци	5.200.000	2.492.854	2.707.146	47,940
404110	Надомест за годиШен одмор	2.500.000	2.454.494	45.506	98,180
404150	Други надоместоци	2.700.000	38.360	2.661.640	1,421
42	**СТОКИ И УСЛУГИ**	**33.824.999**	**20.447.012**	**13.377.987**	**60,449**
420	Патни и дневни расходи	100.000	38.180	61.820	38,180
420120	Патување во земјата - патни расходи	20.000	1.180	18.820	5,900
420130	Патување во земјата - сместување	20.000	0	20.000	0,000
420140	Патување во земјата - споредни расходи	60.000	37.000	23.000	61,667
421	Комунални услуги, греење, комуникација и транспорт	17.790.000	10.225.949	7.564.051	57,481
421110	Електрична енергија	4.990.000	3.137.142	1.852.858	62,869
421120	Водовод и канализација	9.800.000	5.635.230	4.164.770	57,502
421290	Други материјали за греење	600.000	0	600.000	0,000
421310	ПоШта	700.000	468.128	231.872	66,875
421320	Телефон и телефакс	900.000	657.307	242.693	73,034
421390	Други троШоци за комуникација	50.000	0	50.000	0,000
421410	Горива и масла (моторни возила)	600.000	250.457	349.543	41,743
421420	Регистрација на моторни возила	100.000	34.672	65.328	34,672
421440	Транспорт на луЃе	50.000	43.013	6.987	86,026
423	Материјали и ситен инвентар	2.350.000	1.987.993	362.007	84,595
423110	Канцелариски материјали	550.000	501.916	48.084	91,257
423120	Списанија, весници и други изданија за користење од страна на вра	100.000	69.678	30.322	69,678
423210	Материјали за АОП	1.020.000	996.451	23.549	97,691
423410	Прехранбени продукти и пијалаци	230.000	170.339	59.661	74,060
423710	Средства за одржување на хигиена	200.000	70.354	129.646	35,177
423990	Други материјали	250.000	179.255	70.745	71,702
424	Поправки и тековно одржување	3.080.000	1.239.172	1.840.828	40,233
424110	Поправки и сервисирање на лесни возила (вклучува •˜ резервни де	240.000	175.284	64.716	73,035
424190	Поправки на други возила	110.000	0	110.000	0,000
424210	Одржување на згради	245.000	0	245.000	0,000
424390	Одржување на други градби	60.000	0	60.000	0,000
424410	Поправки и одржување на мебел	25.000	0	25.000	0,000
424420	Поправки и одржување на софтверска и хардверска опрема	2.200.000	1.063.888	1.136.112	48,359
424440	Поправки и одржување на друга опрема	200.000	0	200.000	0,000
425	Договорни услуги	2.501.695	1.570.736	930.959	62,787
425220	Банкарска провизија	10.000	8.481	1.519	84,810
425230	Осигурување на вработени (несреЌи, живот)	9.240	9.240	0	100,000
425250	Осигурување на недвижности и права	350.000	75.757	274.243	21,645
425260	Осигурување на моторни возила	190.000	181.689	8.311	95,626
425290	Други финансиски услуги	0	3.600	-3.600	0,000
425310	Правни услуги	677.000	446.670	230.330	65,978
425360	ПлаЌање на судски такси	180.000	102.714	77.286	57,063
425490	Други здравствени услуги	800	800	0	100,000
425920	Услуги за копирање, печатење и издавање	150.000	143.702	6.298	95,801
425990	Други договорни услуги	934.655	598.083	336.572	63,990
426	Други тековни расходи	2.903.304	1.812.883	1.090.421	62,442
426120	Членарини во домаШни организации	491.304	490.630	674	99,863
426210	Расходи за репрезентација	150.000	8.585	141.415	5,723
426310	Семинари и конференции	147.000	58.804	88.196	40,003
426410	Објавување на огласи	1.200.000	973.859	226.141	81,155
426990	Други оперативни расходи	915.000	281.005	633.995	30,711
427	Привремени вработувања	5.100.000	3.572.099	1.527.901	70,041
427110	Привремени вработувања	5.100.000	3.572.099	1.527.901	70,041
45	**КАМАТНИ ПЛАЌАЊА**	**711.360**	**711.360**	**0**	**0,000**
452	Каматни плаЌања кон домаШни кредитори	711.360	711.360	0	0,000
452410	Камата на кредити	711.360	711.360	0	100,000
46	**СУБВЕНЦИИ И ТРАНСФЕРИ**	**3.550.000**	**1.302.923**	**2.247.077**	**36,702**
464	Разни трансфери	3.550.000	1.302.923	2.247.077	36,702

Реализација на расходи на буџетската сметка

Потставка	Опис на потставката	ПЛАН	РЕАЛИЗАЦ.	ОСТАТОК	ПРОЦ.
		415.992.412	239.634.377	176.358.035	57,605
464910	ПлаЌање по судски реШенија	950.000	340.952	609.048	35,890
464990	Други трансфери	2.600.000	961.971	1.638.029	36,999
EA0	**КАПИТАЛНИ ТРОшОЦИ НА ОПшТИНА**	**3.300.000**	**444.861**	**2.855.139**	**13,481**
48	**КАПИТАЛНИ РАСХОДИ**	**3.300.000**	**444.861**	**2.855.139**	**13,481**
480	Купување на опрема и маШини	1.600.000	177.462	1.422.538	11,091
480140	Купување на информатичка и видео опрема	1.300.000	37.160	1.262.840	2,858
480190	Купување на друга опрема	300.000	140.302	159.698	46,767
482	Други градежни објекти	800.000	0	800.000	0,000
482930	Реконструкција на други објекти	800.000	0	800.000	0,000
483	Купување на мебел	600.000	0	600.000	0,000
483110	Купување на канцелариски мебел	600.000	0	600.000	0,000
485	Вложувања и нефинансиски средства	300.000	267.399	32.601	89,133
485230	Компјутерстки софтвер	300.000	267.399	32.601	89,133
F10	**УРБАНИСТИЧКО ПЛАНИРАЊЕ**	**1.500.000**	**199.601**	**1.300.399**	**13,307**
42	**СТОКИ И УСЛУГИ**	**1.500.000**	**199.601**	**1.300.399**	**13,307**
425	Договорни услуги	900.000	175.000	725.000	19,444
425640	Изработка на просторни и урбанистички планови	500.000	0	500.000	0,000
425990	Други договорни услуги	400.000	175.000	225.000	43,750
426	Други тековни расходи	600.000	24.601	575.399	4,100
426990	Други оперативни расходи	600.000	24.601	575.399	4,100
F20	**УРЕДУВАЊЕ НА ГРАДЕЖНО ЗЕМЈИшТЕ**	**2.550.000**	**1.607.770**	**942.230**	**63,050**
42	**СТОКИ И УСЛУГИ**	**1.950.000**	**1.007.771**	**942.229**	**51,681**
425	Договорни услуги	200.000	78.153	121.847	39,077
425980	Надзор над одржување на изградбата	200.000	78.153	121.847	39,077
426	Други тековни расходи	1.750.000	929.618	820.382	53,121
426990	Други оперативни расходи	1.750.000	929.618	820.382	53,121
46	**СУБВЕНЦИИ И ТРАНСФЕРИ**	**600.000**	**599.999**	**1**	**100,000**
464	Разни трансфери	600.000	599.999	1	100,000
464990	Други трансфери	600.000	599.999	1	100,000
F30	**УРЕДУВАЊЕ НА ПРОСТОР ВО РУРАЛНИ ПОДРАЧЈА**	**10.310.687**	**6.764.032**	**3.546.655**	**65,602**
42	**СТОКИ И УСЛУГИ**	**10.310.687**	**6.764.032**	**3.546.655**	**65,602**
424	Поправки и тековно одржување	10.310.687	6.764.032	3.546.655	65,602
424320	Одржување на автопати, улици и патиШта	10.310.687	6.764.032	3.546.655	65,602
FA0	**УРЕДУВАЊЕ НА ГРАДЕЖНО ЗЕМЈИшТЕ (КАПИТАЛНИ ТРОшОЦИ)**	**2.050.000**	**1.448.851**	**601.149**	**70,676**
48	**КАПИТАЛНИ РАСХОДИ**	**2.050.000**	**1.448.851**	**601.149**	**70,676**
482	Други градежни објекти	1.800.000	1.432.501	367.499	79,583
482910	Подготвување проекти вклучувајЌи дизајн на други објекти	1.800.000	1.432.501	367.499	79,583
485	Вложувања и нефинансиски средства	250.000	16.350	233.650	6,540
485420	Надомест за одземен имот	250.000	16.350	233.650	6,540
G10	**ПОДДРшКА НА ЛОКАЛНИОТ ЕКОНОМСКИ РАЗВОЈ**	**13.354.162**	**4.325.195**	**9.028.967**	**32,388**
42	**СТОКИ И УСЛУГИ**	**0**	**0**	**0**	**0,000**
420	Патни и дневни расходи	0	0	0	0,000
420120	Патување во земјата - патни расходи	0	0	0	0,000
425	Договорни услуги	0	0	0	0,000
425990	Други договорни услуги	0	0	0	0,000
426	Други тековни расходи	0	0	0	0,000
426210	Расходи за репрезентација	0	0	0	0,000
426990	Други оперативни расходи	0	0	0	0,000
46	**СУБВЕНЦИИ И ТРАНСФЕРИ**	**13.354.162**	**4.325.195**	**9.028.967**	**32,388**
464	Разни трансфери	13.354.162	4.325.195	9.028.967	32,388
464990	Други трансфери	13.354.162	4.325.195	9.028.967	32,388

Реализација на расходи на буџетската сметка

Потставка	Опис на потставката	П Л А Н	РЕАЛИЗАЦ.	ОСТАТОК	ПРОЦ.
		415.992.412	**239.634.377**	**176.358.035**	**57,605**
GA0	**ИЗГРАДБА НА КОМЕРЦИЈАЛНИ ОБЈЕКТИ**	**38.550.083**	**18.668.589**	**19.881.494**	**48,427**
48	**КАПИТАЛНИ РАСХОДИ**	**38.550.083**	**18.668.589**	**19.881.494**	**48,427**
480	Купување на опрема и маШини	0	0	0	0,000
480190	Купување на друга опрема	0	0	0	0,000
482	Други градежни објекти	38.550.083	18.668.589	19.881.494	48,427
482120	Изградба на улици, патиШта и автопати	733.791	139.754	594.037	19,045
482130	Реконструкција на улици, патиШта и автопати	0	0	0	0,000
482820	Изградба на капацитети во енергетиката	2.000.000	0	2.000.000	0,000
482910	Подготвување проекти вклучувајЌи дизајн на други објекти	0	0	0	0,000
482920	Изградба на други објекти	9.454.092	0	9.454.092	0,000
482930	Реконструкција на други објекти	26.362.200	18.528.835	7.833.365	70,286
485	Вложувања и нефинансиски средства	0	0	0	0,000
485230	Компјутерстки софтвер	0	0	0	0,000
486	Купување на возила	0	0	0	0,000
486110	Купување на моторни возила	0	0	0	0,000
J00	**ОДРЖУВАЊЕ НА УРБАНА ОПРЕМА**	**700.000**	**143.182**	**556.818**	**20,455**
42	**СТОКИ И УСЛУГИ**	**700.000**	**143.182**	**556.818**	**20,455**
424	Поправки и тековно одржување	700.000	143.182	556.818	20,455
424440	Поправки и одржување на друга опрема	700.000	143.182	556.818	20,455
J10	**СНАБДУВАЊЕ СО ВОДА**	**3.650.000**	**67.680**	**3.582.320**	**1,854**
42	**СТОКИ И УСЛУГИ**	**650.000**	**67.680**	**582.320**	**10,412**
424	Поправки и тековно одржување	650.000	67.680	582.320	10,412
424390	Одржување на други градби	650.000	67.680	582.320	10,412
46	**СУБВЕНЦИИ И ТРАНСФЕРИ**	**3.000.000**	**0**	**3.000.000**	**0,000**
464	Разни трансфери	3.000.000	0	3.000.000	0,000
464990	Други трансфери	3.000.000	0	3.000.000	0,000
J20	**ОДВЕДУВАЊЕ И ПРЕЧИСТУВАЊЕ НА ОТПАДНИ ВОДИ**	**1.300.000**	**305.268**	**994.732**	**23,482**
42	**СТОКИ И УСЛУГИ**	**1.300.000**	**305.268**	**994.732**	**23,482**
424	Поправки и тековно одржување	1.300.000	305.268	994.732	23,482
424390	Одржување на други градби	1.300.000	305.268	994.732	23,482
J30	**ЈАВНО ОСВЕТЛУВАЊЕ**	**30.387.800**	**18.842.835**	**11.544.965**	**62,008**
42	**СТОКИ И УСЛУГИ**	**6.750.000**	**2.310.494**	**4.439.506**	**34,230**
423	Материјали и ситен инвентар	2.800.000	150.000	2.650.000	5,357
423990	Други материјали	2.800.000	150.000	2.650.000	5,357
424	Поправки и тековно одржување	3.950.000	2.160.494	1.789.506	54,696
424390	Одржување на други градби	3.200.000	2.160.494	1.039.506	67,515
424440	Поправки и одржување на друга опрема	750.000	0	750.000	0,000
46	**СУБВЕНЦИИ И ТРАНСФЕРИ**	**23.637.800**	**16.532.341**	**7.105.459**	**69,940**
464	Разни трансфери	23.637.800	16.532.341	7.105.459	69,940
464990	Други трансфери	23.637.800	16.532.341	7.105.459	69,940
J40	**ЈАВНА ЧИСТОТА**	**14.853.453**	**10.040.207**	**4.813.246**	**67,595**
46	**СУБВЕНЦИИ И ТРАНСФЕРИ**	**14.853.453**	**10.040.207**	**4.813.246**	**67,595**
464	Разни трансфери	14.853.453	10.040.207	4.813.246	67,595
464990	Други трансфери	14.853.453	10.040.207	4.813.246	67,595
J60	**ОДРЖУВАЊЕ И ЗАшТИТА НА ЛОКАЛНИ ПАТИшТА, УЛИЦИ И РЕГУ**	**8.300.000**	**1.088.388**	**7.211.612**	**13,113**
42	**СТОКИ И УСЛУГИ**	**7.700.000**	**1.088.388**	**6.611.612**	**14,135**
424	Поправки и тековно одржување	7.700.000	1.088.388	6.611.612	14,135
424320	Одржување на автопати, улици и патиШта	7.700.000	1.088.388	6.611.612	14,135
46	**СУБВЕНЦИИ И ТРАНСФЕРИ**	**600.000**	**0**	**600.000**	**0,000**
464	Разни трансфери	600.000	0	600.000	0,000
464990	Други трансфери	600.000	0	600.000	0,000
J70	**ОДРЖУВАЊЕ И КОРИСТЕЊЕ НА ПАРКОВИ И ЗЕЛЕНИЛО**	**23.603.320**	**23.590.233**	**13.087**	**99,945**
46	**СУБВЕНЦИИ И ТРАНСФЕРИ**	**23.603.320**	**23.590.233**	**13.087**	**99,945**
464	Разни трансфери	23.603.320	23.590.233	13.087	99,945
464990	Други трансфери	23.603.320	23.590.233	13.087	99,945
J80	**ДРУГИ КОМУНАЛНИ УСЛУГИ**	**150.000**	**0**	**150.000**	**0,000**
42	**СТОКИ И УСЛУГИ**	**150.000**	**0**	**150.000**	**0,000**
424	Поправки и тековно одржување	50.000	0	50.000	0,000
424390	Одржување на други градби	50.000	0	50.000	0,000
425	Договорни услуги	100.000	0	100.000	0,000
425940	РуШење на објекти	100.000	0	100.000	0,000

Реализација на расходи на буџетската сметка

Потставка	Опис на потставката	П Л А Н	РЕАЛИЗАЦ.	ОСТАТОК	ПРОЦ.
		415.992.412	239.634.377	176.358.035	57,605
JA0	**ИЗГРАДБА НА ЈАВНО ОСВЕТЛУВАЊЕ**	**4.000.000**	**1.268.617**	**2.731.383**	**31,715**
48	**КАПИТАЛНИ РАСХОДИ**	**4.000.000**	**1.268.617**	**2.731.383**	**31,715**
482	Други градежни објекти	4.000.000	1.268.617	2.731.383	31,715
482920	Изградба на други објекти	0	317.090	-317.090	0,000
482930	Реконструкција на други објекти	4.000.000	951.527	3.048.473	23,788
JAA	**РЕНОВИРАЊЕ И МОДЕРНИЗАЦИЈА НА СИСТЕМОТ ЗА УЛИЧНО ОС**	**0**	**0**	**0**	**0,000**
48	**КАПИТАЛНИ РАСХОДИ**	**0**	**0**	**0**	**0,000**
482	Други градежни објекти	0	0	0	0,000
482130	Реконструкција на улици, патиШта и автопати	0	0	0	0,000
JD0	**ИЗГРАДБА И РЕКОНСТРУКЦИЈА НА ЛОКАЛНИ ПАТИшТА И УЛИЦИ**	**35.926.605**	**13.717.966**	**22.208.639**	**38,183**
42	**СТОКИ И УСЛУГИ**	**0**	**0**	**0**	**0,000**
425	Договорни услуги	0	0	0	0,000
425940	РуШење на објекти	0	0	0	0,000
48	**КАПИТАЛНИ РАСХОДИ**	**35.926.605**	**13.717.966**	**22.208.639**	**38,183**
482	Други градежни објекти	35.926.605	13.717.966	22.208.639	38,183
482120	Изградба на улици, патиШта и автопати	28.106.605	9.005.401	19.101.204	32,040
482130	Реконструкција на улици, патиШта и автопати	5.820.000	4.712.565	1.107.435	80,972
482910	Подготвување проекти вклучувајЌи дизајн на други објекти	0	0	0	0,000
482920	Изградба на други објекти	2.000.000	0	2.000.000	0,000
JF0	**ИЗГРАДБА НА СООБРАКАЈНА СИГНАЛИЗАЦИЈА**	**800.000**	**0**	**800.000**	**0,000**
48	**КАПИТАЛНИ РАСХОДИ**	**800.000**	**0**	**800.000**	**0,000**
480	Купување на опрема и маШини	800.000	0	800.000	0,000
480190	Купување на друга опрема	800.000	0	800.000	0,000
480290	Купување на други маШини	0	0	0	0,000
JG0	**ИЗГРАДБА НА СИСТЕМИ ЗА ВОДОСНАБДУВАЊЕ**	**4.500.000**	**1.833.452**	**2.666.548**	**40,743**
48	**КАПИТАЛНИ РАСХОДИ**	**4.500.000**	**1.833.452**	**2.666.548**	**40,743**
482	Други градежни објекти	4.500.000	1.833.452	2.666.548	40,743
482720	Изградба на капацитети за водоснабдување	4.500.000	1.833.452	2.666.548	40,743
JI0	**ИЗГРАДБА НА СИСТЕМИ ЗА ОДВЕДУВАЊЕ И ПРЕЧИСТУВАЊЕ НА**	**2.200.000**	**0**	**2.200.000**	**0,000**
48	**КАПИТАЛНИ РАСХОДИ**	**2.200.000**	**0**	**2.200.000**	**0,000**
482	Други градежни објекти	2.200.000	0	2.200.000	0,000
482920	Изградба на други објекти	2.200.000	0	2.200.000	0,000
JLA	**Градски пазар**	**0**	**0**	**0**	**0,000**
48	**КАПИТАЛНИ РАСХОДИ**	**0**	**0**	**0**	**0,000**
482	Други градежни објекти	0	0	0	0,000
482920	Изградба на други објекти	0	0	0	0,000
JLB	**Инфраструктура во Индустриски зони и сателитска Населба**	**0**	**0**	**0**	**0,000**
48	**КАПИТАЛНИ РАСХОДИ**	**0**	**0**	**0**	**0,000**
482	Други градежни објекти	0	0	0	0,000
482920	Изградба на други објекти	0	0	0	0,000
JLD	**Регулација на р.Вардар во должина од253м на потег од под Мало**	**3.774.798**	**0**	**3.774.798**	**0,000**
48	**КАПИТАЛНИ РАСХОДИ**	**3.774.798**	**0**	**3.774.798**	**0,000**
482	Други градежни објекти	3.774.798	0	3.774.798	0,000
482920	Изградба на други објекти	3.774.798	0	3.774.798	0,000
JLG	**Реконструкција на дел од ул. Раштански пат,Д.Влахов,Б.Трајковс**	**4.961.136**	**3.307.424**	**1.653.712**	**66,667**
48	**КАПИТАЛНИ РАСХОДИ**	**4.961.136**	**3.307.424**	**1.653.712**	**66,667**
482	Други градежни објекти	4.961.136	3.307.424	1.653.712	66,667
482130	Реконструкција на улици, патиШта и автопати	4.961.136	3.307.424	1.653.712	66,667
JLV	**Реконструкција на дел од ул. П.Прличков Кресненско востание и**	**10.408.360**	**7.922.139**	**2.486.221**	**76,113**
48	**КАПИТАЛНИ РАСХОДИ**	**10.408.360**	**7.922.139**	**2.486.221**	**76,113**
482	Други градежни објекти	10.408.360	7.922.139	2.486.221	76,113
482130	Реконструкција на улици, патиШта и автопати	10.408.360	7.922.139	2.486.221	76,113
JN0	**УРБАНА ОПРЕМА (КАПИТАЛНИ РАСХОДИ)**	**12.050.000**	**4.850.000**	**7.200.000**	**40,249**
48	**КАПИТАЛНИ РАСХОДИ**	**12.050.000**	**4.850.000**	**7.200.000**	**40,249**
480	Купување на опрема и маШини	12.050.000	4.850.000	7.200.000	40,249
480190	Купување на друга опрема	12.050.000	4.850.000	7.200.000	40,249

Реализација на расходи на буџетската сметка

Потставка	Опис на потставката	П Л А Н	РЕАЛИЗАЦ.	ОСТАТОК	ПРОЦ.
		415.992.412	239.634.377	176.358.035	57,605
K10	**БИБЛИОТЕКАРСТВО**	**0**	**0**	**0**	**0,000**
40	**ПЛАТИ И НАДОМЕСТОЦИ**	**0**	**0**	**0**	**0,000**
401	Основни плати	0	0	0	0,000
401130	Основни плати - други вработени	0	0	0	0,000
401310	Персонален данок на доход од плата	0	0	0	0,000
401320	Персонален данок на доход од надоместоци	0	0	0	0,000
402	Придонеси за социјално осигурување	0	0	0	0,000
402110	Основни придонеси за ПИО	0	0	0	0,000
402210	Основни придонеси за здравство	0	0	0	0,000
402220	Основен придонес за професионално заболување	0	0	0	0,000
402310	Основни продонеси до Агенцијата за вработување	0	0	0	0,000
404	Надоместоци	0	0	0	0,000
404110	Надомест за годиШен одмор	0	0	0	0,000
404150	Други надоместоци	0	0	0	0,000
42	**СТОКИ И УСЛУГИ**	**0**	**0**	**0**	**0,000**
420	Патни и дневни расходи	0	0	0	0,000
420120	Патување во земјата - патни расходи	0	0	0	0,000
420130	Патување во земјата - сместување	0	0	0	0,000
421	Комунални услуги, греење, комуникација и транспорт	0	0	0	0,000
421110	Електрична енергија	0	0	0	0,000
421120	Водовод и канализација	0	0	0	0,000
421240	Течни горива	0	0	0	0,000
421310	ПоШта	0	0	0	0,000
421320	Телефон и телефакс	0	0	0	0,000
421390	Други троШоци за комуникација	0	0	0	0,000
421440	Транспорт на луЃе	0	0	0	0,000
423	Материјали и ситен инвентар	0	0	0	0,000
423110	Канцелариски материјали	0	0	0	0,000
423120	Списанија, весници и други изданија за користење од страна на вра	0	0	0	0,000
423190	Други административни материјали	0	0	0	0,000
423210	Материјали за АОП	0	0	0	0,000
423710	Средства за одржување на хигиена	0	0	0	0,000
423720	Материјали за разни поправки	0	0	0	0,000
423810	Ситен инвентар	0	0	0	0,000
423990	Други материјали	0	0	0	0,000
424	Поправки и тековно одржување	0	0	0	0,000
424210	Одржување на згради	0	0	0	0,000
424230	Дезинфекција, дезинсекција и дератизација	0	0	0	0,000
424420	Поправки и одржување на софтверска и хардверска опрема	0	0	0	0,000
424440	Поправки и одржување на друга опрема	0	0	0	0,000
425	Договорни услуги	0	0	0	0,000
425230	Осигурување на вработени (несреЌи, живот)	0	0	0	0,000
425250	Осигурување на недвижности и права	0	0	0	0,000
425310	Правни услуги	0	0	0	0,000
425490	Други здравствени услуги	0	0	0	0,000
425640	Изработка на просторни и урбанистички планови	0	0	0	0,000
425920	Услуги за копирање, печатење и издавање	0	0	0	0,000
425990	Други договорни услуги	0	0	0	0,000
426	Други тековни расходи	0	0	0	0,000
426120	Членарини во домаШни организации	0	0	0	0,000
426210	Расходи за репрезентација	0	0	0	0,000
426310	Семинари и конференции	0	0	0	0,000
426410	Објавување на огласи	0	0	0	0,000
426990	Други оперативни расходи	0	0	0	0,000
46	**СУБВЕНЦИИ И ТРАНСФЕРИ**	**0**	**0**	**0**	**0,000**
464	Разни трансфери	0	0	0	0,000
464940	Трансфери при пензионирање	0	0	0	0,000
464990	Други трансфери	0	0	0	0,000
48	**КАПИТАЛНИ РАСХОДИ**	**0**	**0**	**0**	**0,000**
480	Купување на опрема и маШини	0	0	0	0,000
480190	Купување на друга опрема	0	0	0	0,000
485	Вложувања и нефинансиски средства	0	0	0	0,000
485710	Книги за библиотеки и учебници	0	0	0	0,000

Реализација на расходи на буџетската сметка

Потставка	Опис на потставката	П Л А Н	РЕАЛИЗАЦ.	ОСТАТОК	ПРОЦ.
		415.992.412	239.634.377	176.358.035	57,605
К30	**МУЗЕЈСКА И КИНОТЕЧНА ДЕЈНОСТ**	**0**	**0**	**0**	**0,000**
40	**ПЛАТИ И НАДОМЕСТОЦИ**	**0**	**0**	**0**	**0,000**
401	Основни плати	0	0	0	0,000
401130	Основни плати - други вработени	0	0	0	0,000
401310	Персонален данок на доход од плата	0	0	0	0,000
401320	Персонален данок на доход од надоместоци	0	0	0	0,000
402	Придонеси за социјално осигурување	0	0	0	0,000
402110	Основни придонеси за ПИО	0	0	0	0,000
402190	Други придонеси за ПИО	0	0	0	0,000
402210	Основни придонеси за здравство	0	0	0	0,000
402220	Основен придонес за професионално заболување	0	0	0	0,000
402310	Основни продонеси до Агенцијата за вработување	0	0	0	0,000
404	Надоместоци	0	0	0	0,000
404110	Надомест за годиШен одмор	0	0	0	0,000
42	**СТОКИ И УСЛУГИ**	**0**	**0**	**0**	**0,000**
420	Патни и дневни расходи	0	0	0	0,000
420120	Патување во земјата - патни расходи	0	0	0	0,000
420130	Патување во земјата - сместување	0	0	0	0,000
421	Комунални услуги, греење, комуникација и транспорт	0	0	0	0,000
421110	Електрична енергија	0	0	0	0,000
421120	Водовод и канализација	0	0	0	0,000
421310	ПоШта	0	0	0	0,000
421320	Телефон и телефакс	0	0	0	0,000
421390	Други троШоци за комуникација	0	0	0	0,000
421410	Горива и масла (моторни возила)	0	0	0	0,000
421420	Регистрација на моторни возила	0	0	0	0,000
421430	Транспорт на стоки	0	0	0	0,000
421440	Транспорт на луЃе	0	0	0	0,000
423	Материјали и ситен инвентар	0	0	0	0,000
423110	Канцелариски материјали	0	0	0	0,000
423120	Списанија, весници и други изданија за користење од страна на вра	0	0	0	0,000
423210	Материјали за АОП	0	0	0	0,000
423710	Средства за одржување на хигиена	0	0	0	0,000
423720	Материјали за разни поправки	0	0	0	0,000
423810	Ситен инвентар	0	0	0	0,000
423990	Други материјали	0	0	0	0,000
424	Поправки и тековно одржување	0	0	0	0,000
424110	Поправки и сервисирање на лесни возила (вклучува • ˜ резервни де	0	0	0	0,000
424210	Одржување на згради	0	0	0	0,000
424230	Дезинфекција, дезинсекција и дератизација	0	0	0	0,000
424420	Поправки и одржување на софтверска и хардверска опрема	0	0	0	0,000
424440	Поправки и одржување на друга опрема	0	0	0	0,000
425	Договорни услуги	0	0	0	0,000
425230	Осигурување на вработени (несреЌи, живот)	0	0	0	0,000
425250	Осигурување на недвижности и права	0	0	0	0,000
425310	Правни услуги	0	0	0	0,000
425490	Други здравствени услуги	0	0	0	0,000
425920	Услуги за копирање, печатење и издавање	0	0	0	0,000
425990	Други договорни услуги	0	0	0	0,000
426	Други тековни расходи	0	0	0	0,000
426210	Расходи за репрезентација	0	0	0	0,000
426410	Објавување на огласи	0	0	0	0,000
426990	Други оперативни расходи	0	0	0	0,000
46	**СУБВЕНЦИИ И ТРАНСФЕРИ**	**0**	**0**	**0**	**0,000**
464	Разни трансфери	0	0	0	0,000
464940	Трансфери при пензионирање	0	0	0	0,000
464990	Други трансфери	0	0	0	0,000
48	**КАПИТАЛНИ РАСХОДИ**	**0**	**0**	**0**	**0,000**
480	Купување на опрема и маШини	0	0	0	0,000
480190	Купување на друга опрема	0	0	0	0,000
483	Купување на мебел	0	0	0	0,000
483110	Купување на канцелариски мебел	0	0	0	0,000
485	Вложувања и нефинансиски средства	0	0	0	0,000
485710	Книги за библиотеки и учебници	0	0	0	0,000

Реализација на расходи на буџетската сметка

Потставка	Опис на потставката	П Л А Н	РЕАЛИЗАЦ.	ОСТАТОК	ПРОЦ.
		415.992.412	239.634.377	176.358.035	57,605
K40	**КУЛТУРНИ МАНИФЕСТАЦИИ И ТВОРЕшТВО**	**14.004.400**	**7.343.931**	**6.660.469**	**52,440**
42	**СТОКИ И УСЛУГИ**	**9.606.400**	**4.567.633**	**5.038.767**	**47,548**
420	Патни и дневни расходи	180.000	0	180.000	0,000
420130	Патување во земјата - сместување	130.000	0	130.000	0,000
420220	Патување во странство - патни расходи	50.000	0	50.000	0,000
421	Комунални услуги, греење, комуникација и транспорт	200.000	141.057	58.943	70,528
421110	Електрична енергија	150.000	31.298	118.702	20,865
421120	Водовод и канализација	20.000	35.977	-15.977	179,885
421320	Телефон и телефакс	30.000	73.782	-43.782	245,940
423	Материјали и ситен инвентар	580.000	278.439	301.561	48,007
423410	Прехранбени продукти и пијалаци	530.000	278.439	251.561	52,536
423990	Други материјали	50.000	0	50.000	0,000
425	Договорни услуги	6.080.000	2.946.123	3.133.877	48,456
425920	Услуги за копирање, печатење и издавање	150.000	9.560	140.440	6,373
425990	Други договорни услуги	5.930.000	2.936.563	2.993.437	49,520
426	Други тековни расходи	2.566.400	1.202.014	1.364.386	46,837
426210	Расходи за репрезентација	120.000	97.908	22.092	81,590
426410	Објавување на огласи	50.000	8.000	42.000	16,000
426990	Други оперативни расходи	2.396.400	1.096.106	1.300.294	45,740
46	**СУБВЕНЦИИ И ТРАНСФЕРИ**	**4.398.000**	**2.776.298**	**1.621.702**	**63,126**
463	Трансфери до невладини организации	0	0	0	0,000
463110	Трансфери до здруженија на граЃани и фондации	0	0	0	0,000
464	Разни трансфери	4.398.000	2.776.298	1.621.702	63,126
464990	Други трансфери	4.398.000	2.776.298	1.621.702	63,126
KA0	**КУЛТУРНИ МАНИФЕСТАЦИИ И ТВОРЕшТВО (КАПИТАЛНИ ТРОшО**	**0**	**0**	**0**	**0,000**
48	**КАПИТАЛНИ РАСХОДИ**	**0**	**0**	**0**	**0,000**
480	Купување на опрема и маШини	0	0	0	0,000
480140	Купување на информатичка и видео опрема	0	0	0	0,000
480190	Купување на друга опрема	0	0	0	0,000
482	Други градежни објекти	0	0	0	0,000
482920	Изградба на други објекти	0	0	0	0,000
483	Купување на мебел	0	0	0	0,000
483110	Купување на канцелариски мебел	0	0	0	0,000
485	Вложувања и нефинансиски средства	0	0	0	0,000
485710	Книги за библиотеки и учебници	0	0	0	0,000
L00	**СПОРТ И РЕКРЕАЦИЈА**	**8.190.000**	**7.194.630**	**995.370**	**87,847**
46	**СУБВЕНЦИИ И ТРАНСФЕРИ**	**8.190.000**	**7.194.630**	**995.370**	**87,847**
463	Трансфери до невладини организации	6.140.000	5.759.000	381.000	93,795
463110	Трансфери до здруженија на граЃани и фондации	1.115.000	995.000	120.000	89,238
463120	Трансфери до спортски клубови	5.025.000	4.764.000	261.000	94,806
464	Разни трансфери	2.050.000	1.435.630	614.370	70,031
464990	Други трансфери	2.050.000	1.435.630	614.370	70,031
LA0	**СПОРТ И РЕКРЕАЦИЈА (КАПИТАЛНИ ТРОшОЦИ)**	**2.520.000**	**1.106.488**	**1.413.512**	**43,908**
48	**КАПИТАЛНИ РАСХОДИ**	**2.520.000**	**1.106.488**	**1.413.512**	**43,908**
480	Купување на опрема и маШини	800.000	0	800.000	0,000
480190	Купување на друга опрема	800.000	0	800.000	0,000
482	Други градежни објекти	1.720.000	1.106.488	613.512	64,331
482930	Реконструкција на други објекти	1.720.000	1.106.488	613.512	64,331

Реализација на расходи на буџетската сметка

		415.992.412	239.634.377	176.358.035	57,605

Потставка	Опис на потставката	П Л А Н	РЕАЛИЗАЦ.	ОСТАТОК	ПРОЦ.
N10	**ОСНОВНО ОБРАЗОВАНИЕ**	**2.280.000**	**1.149.891**	**1.130.109**	**50,434**
40	**ПЛАТИ И НАДОМЕСТОЦИ**	**0**	**0**	**0**	**0,000**
401	Основни плати	0	0	0	0,000
401130	Основни плати - други вработени	0	0	0	0,000
401310	Персонален данок на доход од плата	0	0	0	0,000
401320	Персонален данок на доход од надоместоци	0	0	0	0,000
402	Придонеси за социјално осигурување	0	0	0	0,000
402110	Основни придонеси за ПИО	0	0	0	0,000
402210	Основни придонеси за здравство	0	0	0	0,000
402220	Основен придонес за професионално заболување	0	0	0	0,000
402290	Други придонеси за Фондот за здравство	0	0	0	0,000
402310	Основни продонеси до Агенцијата за вработување	0	0	0	0,000
402390	Други придонеси до Агенцијата за вработување	0	0	0	0,000
404	Надоместоци	0	0	0	0,000
404110	Надомест за годиШен одмор	0	0	0	0,000
404150	Други надоместоци	0	0	0	0,000
42	**СТОКИ И УСЛУГИ**	**0**	**0**	**0**	**0,000**
420	Патни и дневни расходи	0	0	0	0,000
420110	Патување во земјата - хранарина (дневница)	0	0	0	0,000
420120	Патување во земјата - патни расходи	0	0	0	0,000
420130	Патување во земјата - сместување	0	0	0	0,000
420210	Патување во странство - хранарина (дневница)	0	0	0	0,000
420220	Патување во странство - патни расходи	0	0	0	0,000
420230	Патување во странство - сместување	0	0	0	0,000
421	Комунални услуги, греење, комуникација и транспорт	0	0	0	0,000
421110	Електрична енергија	0	0	0	0,000
421120	Водовод и канализација	0	0	0	0,000
421130	ѓубретарина	0	0	0	0,000
421190	Други комунални такси и услуги	0	0	0	0,000
421220	Дрва	0	0	0	0,000
421240	Течни горива	0	0	0	0,000
421290	Други материјали за греење	0	0	0	0,000
421310	ПоШта	0	0	0	0,000
421320	Телефон и телефакс	0	0	0	0,000
421410	Горива и масла (моторни возила)	0	0	0	0,000
421420	Регистрација на моторни возила	0	0	0	0,000
421430	Транспорт на стоки	0	0	0	0,000
421440	Транспорт на луЃе	0	0	0	0,000
423	Материјали и ситен инвентар	0	0	0	0,000
423110	Канцелариски материјали	0	0	0	0,000
423120	Списанија, весници и други изданија за користење од страна на вра	0	0	0	0,000
423310	Униформи	0	0	0	0,000
423320	Обувки	0	0	0	0,000
423410	Прехранбени продукти и пијалаци	0	0	0	0,000
423610	Наставно-образовни помагала	0	0	0	0,000
423620	УчилиШни материјали	0	0	0	0,000
423710	Средства за одржување на хигиена	0	0	0	0,000
423720	Материјали за разни поправки	0	0	0	0,000
423810	Ситен инвентар	0	0	0	0,000
423910	Други материјали за специјална намена	0	0	0	0,000
423990	Други материјали	0	0	0	0,000
424	Поправки и тековно одржување	0	0	0	0,000
424110	Поправки и сервисирање на лесни возила (вклучува •˜ резервни де	0	0	0	0,000
424210	Одржување на згради	0	0	0	0,000
424220	Услуги за обезбедување на објекти	0	0	0	0,000
424230	Дезинфекција, дезинсекција и дератизација	0	0	0	0,000
424410	Поправки и одржување на мебел	0	0	0	0,000
424420	Поправки и одржување на софтверска и хардверска опрема	0	0	0	0,000
424430	Поправки и одржување на маШини	0	0	0	0,000
424440	Поправки и одржување на друга опрема	0	0	0	0,000
424510	Одржување на зелени поврШини околу згради	0	0	0	0,000
425	Договорни услуги	0	0	0	0,000
425130	Изнајмување на друг тип на простор	0	0	0	0,000
425230	Осигурување на вработени (несреКи, живот)	0	0	0	0,000
425250	Осигурување на недвижности и права	0	0	0	0,000
425260	Осигурување на моторни возила	0	0	0	0,000
425290	Други финансиски услуги	0	0	0	0,000
425310	Правни услуги	0	0	0	0,000
425360	ПлаКање на судски такси	0	0	0	0,000
425490	Други здравствени услуги	0	0	0	0,000
425630	Испитување на кавалитетот на водите и воздухот	0	0	0	0,000
425750	Услуги за вонучилиШни образовни активности	0	0	0	0,000

Реализација на расходи на буџетската сметка

Потставка	Опис на потставката	П Л А Н	РЕАЛИЗАЦ.	ОСТАТОК	ПРОЦ.
		415.992.412	**239.634.377**	**176.358.035**	**57,605**
425760	Превозни услуги во образованието	0	0	0	0,000
425790	Други образовни услуги	0	0	0	0,000
425920	Услуги за копирање, печатење и издавање	0	0	0	0,000
425970	Консултантски услуги	0	0	0	0,000
425990	Други договорни услуги	0	0	0	0,000
426	Други тековни расходи	0	0	0	0,000
426120	Членарини во домаШни организации	0	0	0	0,000
426210	Расходи за репрезентација	0	0	0	0,000
426310	Семинари и конференции	0	0	0	0,000
426410	Објавување на огласи	0	0	0	0,000
426990	Други оперативни расходи	0	0	0	0,000
46	**СУБВЕНЦИИ И ТРАНСФЕРИ**	**2.280.000**	**1.149.891**	**1.130.109**	**50,434**
464	Разни трансфери	2.280.000	1.149.891	1.130.109	50,434
464940	Трансфери при пензионирање	0	0	0	0,000
464990	Други трансфери	2.280.000	1.149.891	1.130.109	50,434
48	**КАПИТАЛНИ РАСХОДИ**	**0**	**0**	**0**	**0,000**
480	Купување на опрема и маШини	0	0	0	0,000
480140	Купување на информатичка и видео опрема	0	0	0	0,000
480160	Купување на опрема за греење и климатизација	0	0	0	0,000
480190	Купување на друга опрема	0	0	0	0,000
482	Други градежни објекти	0	0	0	0,000
482820	Изградба на капацитети во енергетиката	0	0	0	0,000
482930	Реконструкција на други објекти	0	0	0	0,000
482940	Надзор над изградбата	0	0	0	0,000
483	Купување на мебел	0	0	0	0,000
483110	Купување на канцелариски мебел	0	0	0	0,000
483120	Купување на училиШен мебел	0	0	0	0,000
485	Вложувања и нефинансиски средства	0	0	0	0,000
485710	Книги за библиотеки и учебници	0	0	0	0,000

Реализација на расходи на буџетската сметка

Потставка	Опис на потставката	П Л А Н	РЕАЛИЗАЦ.	ОСТАТОК	ПРОЦ.
		415.992.412	239.634.377	176.358.035	57,605
N20	**СРЕДНО ОБРАЗОВАНИЕ**	**310.000**	**35.000**	**275.000**	**11,290**
40	**ПЛАТИ И НАДОМЕСТОЦИ**	**0**	**0**	**0**	**0,000**
401	Основни плати	0	0	0	0,000
401130	Основни плати - други вработени	0	0	0	0,000
401310	Персонален данок на доход од плата	0	0	0	0,000
401320	Персонален данок на доход од надоместоци	0	0	0	0,000
402	Придонеси за социјално осигурување	0	0	0	0,000
402110	Основни придонеси за ПИО	0	0	0	0,000
402210	Основни придонеси за здравство	0	0	0	0,000
402220	Основен придонес за професионално заболување	0	0	0	0,000
402310	Основни продонеси до Агенцијата за вработување	0	0	0	0,000
404	Надоместоци	0	0	0	0,000
404110	Надомест за годиШен одмор	0	0	0	0,000
404150	Други надоместоци	0	0	0	0,000
42	**СТОКИ И УСЛУГИ**	**0**	**0**	**0**	**0,000**
420	Патни и дневни расходи	0	0	0	0,000
420110	Патување во земјата - хранарина (дневница)	0	0	0	0,000
420120	Патување во земјата - патни расходи	0	0	0	0,000
420130	Патување во земјата - сместување	0	0	0	0,000
420220	Патување во странство - патни расходи	0	0	0	0,000
421	Комунални услуги, греење, комуникација и транспорт	0	0	0	0,000
421110	Електрична енергија	0	0	0	0,000
421120	Водовод и канализација	0	0	0	0,000
421130	ѓубретарина	0	0	0	0,000
421190	Други комунални такси и услуги	0	0	0	0,000
421240	Течни горива	0	0	0	0,000
421310	ПоШта	0	0	0	0,000
421320	Телефон и телефакс	0	0	0	0,000
421410	Горива и масла (моторни возила)	0	0	0	0,000
421420	Регистрација на моторни возила	0	0	0	0,000
423	Материјали и ситен инвентар	0	0	0	0,000
423110	Канцелариски материјали	0	0	0	0,000
423120	Списанија, весници и други изданија за користење од страна на вра	0	0	0	0,000
423210	Материјали за АОП	0	0	0	0,000
423310	Униформи	0	0	0	0,000
423320	Обувки	0	0	0	0,000
423410	Прехранбени продукти и пијалаци	0	0	0	0,000
423610	Наставно-образовни помагала	0	0	0	0,000
423620	УчилиШни материјали	0	0	0	0,000
423710	Средства за одржување на хигиена	0	0	0	0,000
423720	Материјали за разни поправки	0	0	0	0,000
423810	Ситен инвентар	0	0	0	0,000
423990	Други материјали	0	0	0	0,000
424	Поправки и тековно одржување	0	0	0	0,000
424110	Поправки и сервисирање на лесни возила (вклучува •˜ резервни де	0	0	0	0,000
424210	Одржување на згради	0	0	0	0,000
424220	Услуги за обезбедување на објекти	0	0	0	0,000
424230	Дезинфекција, дезинсекција и дератизација	0	0	0	0,000
424410	Поправки и одржување на мебел	0	0	0	0,000
424420	Поправки и одржување на софтверска и хардверска опрема	0	0	0	0,000
424440	Поправки и одржување на друга опрема	0	0	0	0,000
424510	Одржување на зелени поврШини околу згради	0	0	0	0,000
425	Договорни услуги	0	0	0	0,000
425220	Банкарска провизија	0	0	0	0,000
425250	Осигурување на недвижности и права	0	0	0	0,000
425260	Осигурување на моторни возила	0	0	0	0,000
425310	Правни услуги	0	0	0	0,000
425360	ПлаЌање на судски такси	0	0	0	0,000
425490	Други здравствени услуги	0	0	0	0,000
425750	Услуги за вонучилиШни образовни активности	0	0	0	0,000
425760	Превозни услуги во образованието	0	0	0	0,000
425790	Други образовни услуги	0	0	0	0,000
425920	Услуги за копирање, печатење и издавање	0	0	0	0,000
425970	Консултантски услуги	0	0	0	0,000
425990	Други договорни услуги	0	0	0	0,000
426	Други тековни расходи	0	0	0	0,000
426120	Членарини во домаШни организации	0	0	0	0,000
426210	Расходи за репрезентација	0	0	0	0,000
426310	Семинари и конференции	0	0	0	0,000
426410	Објавување на огласи	0	0	0	0,000
426990	Други оперативни расходи	0	0	0	0,000
46	**СУБВЕНЦИИ И ТРАНСФЕРИ**	**310.000**	**35.000**	**275.000**	**11,290**

Реализација на расходи на буџетската сметка

Потставка	Опис на потставката	П Л А Н	РЕАЛИЗАЦ.	ОСТАТОК	ПРОЦ.
		415.992.412	**239.634.377**	**176.358.035**	**57,605**
464	Разни трансфери	310.000	35.000	275.000	11,290
464940	Трансфери при пензионирање	0	0	0	0,000
464990	Други трансфери	310.000	35.000	275.000	11,290
48	**КАПИТАЛНИ РАСХОДИ**	**0**	**0**	**0**	**0,000**
480	Купување на опрема и маШини	0	0	0	0,000
480140	Купување на информатичка и видео опрема	0	0	0	0,000
480160	Купување на опрема за греење и климатизација	0	0	0	0,000
480190	Купување на друга опрема	0	0	0	0,000
482	Други градежни објекти	0	0	0	0,000
482930	Реконструкција на други објекти	0	0	0	0,000
NA0	**КАПИТАЛНИ РАСХОДИ ЗА ОСНОВНО ОБРАЗОВАНИЕ**	**0**	**0**	**0**	**0,000**
48	**КАПИТАЛНИ РАСХОДИ**	**0**	**0**	**0**	**0,000**
480	Купување на опрема и маШини	0	0	0	0,000
480140	Купување на информатичка и видео опрема	0	0	0	0,000
480160	Купување на опрема за греење и климатизација	0	0	0	0,000
480190	Купување на друга опрема	0	0	0	0,000
482	Други градежни објекти	0	0	0	0,000
482930	Реконструкција на други објекти	0	0	0	0,000
482940	Надзор над изградбата	0	0	0	0,000
483	Купување на мебел	0	0	0	0,000
483110	Купување на канцелариски мебел	0	0	0	0,000
483120	Купување на училиШен мебел	0	0	0	0,000
485	Вложувања и нефинансиски средства	0	0	0	0,000
485710	Книги за библиотеки и учебници	0	0	0	0,000
NB0	**КАПИТАЛНИ РАСХОДИ ЗА СРЕДНО ОБРАЗОВАНИЕ**	**0**	**0**	**0**	**0,000**
48	**КАПИТАЛНИ РАСХОДИ**	**0**	**0**	**0**	**0,000**
480	Купување на опрема и маШини	0	0	0	0,000
480140	Купување на информатичка и видео опрема	0	0	0	0,000
480190	Купување на друга опрема	0	0	0	0,000
482	Други градежни објекти	0	0	0	0,000
482930	Реконструкција на други објекти	0	0	0	0,000
482940	Надзор над изградбата	0	0	0	0,000
483	Купување на мебел	0	0	0	0,000
483120	Купување на училиШен мебел	0	0	0	0,000
485	Вложувања и нефинансиски средства	0	0	0	0,000
485710	Книги за библиотеки и учебници	0	0	0	0,000
R10	**ЗАшТИТА НА ЖИВОТНА СРЕДИНА И ПРИРОДА**	**3.422.738**	**1.438.221**	**1.984.517**	**42,020**
42	**СТОКИ И УСЛУГИ**	**2.670.000**	**1.380.483**	**1.289.517**	**51,703**
424	Поправки и тековно одржување	2.520.000	1.339.843	1.180.157	53,168
424590	Одржување на други зелени поврШини	2.520.000	1.339.843	1.180.157	53,168
425	Договорни услуги	50.000	28.084	21.916	56,168
425630	Испитување на кавалитетот на водите и воздухот	50.000	28.084	21.916	56,168
426	Други тековни расходи	100.000	12.556	87.444	12,556
426990	Други оперативни расходи	100.000	12.556	87.444	12,556
46	**СУБВЕНЦИИ И ТРАНСФЕРИ**	**752.738**	**57.738**	**695.000**	**7,670**
464	Разни трансфери	752.738	57.738	695.000	7,670
464990	Други трансфери	752.738	57.738	695.000	7,670
RA0	**ЗАшТИТА НА ЖИВОТНА СРЕДИНА И ПРИРОДА (КАПИТАЛНИ РАСХ**	**4.700.000**	**2.453.577**	**2.246.423**	**52,204**
48	**КАПИТАЛНИ РАСХОДИ**	**4.700.000**	**2.453.577**	**2.246.423**	**52,204**
480	Купување на опрема и маШини	700.000	560.981	139.019	80,140
480190	Купување на друга опрема	700.000	560.981	139.019	80,140
482	Други градежни објекти	4.000.000	1.892.596	2.107.404	47,315
482920	Изградба на други објекти	0	243.109	-243.109	0,000
482930	Реконструкција на други објекти	4.000.000	1.649.487	2.350.513	41,237

Реализација на расходи на буџетската сметка

Потставка	Опис на потставката	П Л А Н	РЕАЛИЗАЦ.	ОСТАТОК	ПРОЦ.
		415.992.412	**239.634.377**	**176.358.035**	**57,605**
T10	**УНАПРЕДУВАЊЕ НА ЗДРАВСТВЕНАТА ЗАшТИТА**	**3.935.000**	**2.599.157**	**1.335.843**	**66,052**
42	**СТОКИ И УСЛУГИ**	**2.335.000**	**2.118.447**	**216.553**	**90,726**
424	Поправки и тековно одржување	2.260.000	2.118.447	141.553	93,737
424230	Дезинфекција, дезинсекција и дератизација	2.260.000	2.118.447	141.553	93,737
425	Договорни услуги	35.000	0	35.000	0,000
425490	Други здравствени услуги	0	0	0	0,000
425990	Други договорни услуги	35.000	0	35.000	0,000
426	Други тековни расходи	40.000	0	40.000	0,000
426990	Други оперативни расходи	40.000	0	40.000	0,000
46	**СУБВЕНЦИИ И ТРАНСФЕРИ**	**1.600.000**	**480.710**	**1.119.290**	**30,044**
463	Трансфери до невладини организации	50.000	50.000	0	0,000
463110	Трансфери до здруженија на граЃани и фондации	50.000	50.000	0	100,000
464	Разни трансфери	1.550.000	430.710	1.119.290	27,788
464990	Други трансфери	1.550.000	430.710	1.119.290	27,788

Реализација на расходи на буџетската сметка

Потставка	Опис на потставката	П Л А Н	РЕАЛИЗАЦ.	ОСТАТОК	ПРОЦ.
		415.992.412	239.634.377	176.358.035	57,605
V10	**ДЕТСКИ ГРАДИНКИ**	**0**	**0**	**0**	**0,000**
40	**ПЛАТИ И НАДОМЕСТОЦИ**	**0**	**0**	**0**	**0,000**
401	Основни плати	0	0	0	0,000
401130	Основни плати - други вработени	0	0	0	0,000
401310	Персонален данок на доход од плата	0	0	0	0,000
401320	Персонален данок на доход од надоместоци	0	0	0	0,000
402	Придонеси за социјално осигурување	0	0	0	0,000
402110	Основни придонеси за ПИО	0	0	0	0,000
402190	Други придонеси за ПИО	0	0	0	0,000
402210	Основни придонеси за здравство	0	0	0	0,000
402220	Основен придонес за професионално заболување	0	0	0	0,000
402290	Други придонеси за Фондот за здравство	0	0	0	0,000
402310	Основни продонеси до Агенцијата за вработување	0	0	0	0,000
402390	Други придонеси до Агенцијата за вработување	0	0	0	0,000
404	Надоместоци	0	0	0	0,000
404110	Надомест за годиШен одмор	0	0	0	0,000
42	**СТОКИ И УСЛУГИ**	**0**	**0**	**0**	**0,000**
420	Патни и дневни расходи	0	0	0	0,000
420110	Патување во земјата - хранарина (дневница)	0	0	0	0,000
420120	Патување во земјата - патни расходи	0	0	0	0,000
420130	Патување во земјата - сместување	0	0	0	0,000
420220	Патување во странство - патни расходи	0	0	0	0,000
420230	Патување во странство - сместување	0	0	0	0,000
421	Комунални услуги, греење, комуникација и транспорт	0	0	0	0,000
421110	Електрична енергија	0	0	0	0,000
421120	Водовод и канализација	0	0	0	0,000
421190	Други комунални такси и услуги	0	0	0	0,000
421240	Течни горива	0	0	0	0,000
421290	Други материјали за греење	0	0	0	0,000
421310	ПоШта	0	0	0	0,000
421320	Телефон и телефакс	0	0	0	0,000
421410	Горива и масла (моторни возила)	0	0	0	0,000
421420	Регистрација на моторни возила	0	0	0	0,000
421440	Транспорт на луЃе	0	0	0	0,000
423	Материјали и ситен инвентар	0	0	0	0,000
423110	Канцелариски материјали	0	0	0	0,000
423120	Списанија, весници и други изданија за користење од страна на вра	0	0	0	0,000
423190	Други административни материјали	0	0	0	0,000
423210	Материјали за АОП	0	0	0	0,000
423310	Униформи	0	0	0	0,000
423330	Постелнина	0	0	0	0,000
423410	Прехранбени продукти и пијалаци	0	0	0	0,000
423590	Други медицински материјали	0	0	0	0,000
423610	Наставно-образовни помагала	0	0	0	0,000
423710	Средства за одржување на хигиена	0	0	0	0,000
423720	Материјали за разни поправки	0	0	0	0,000
423810	Ситен инвентар	0	0	0	0,000
423910	Други материјали за специјална намена	0	0	0	0,000
423990	Други материјали	0	0	0	0,000
424	Поправки и тековно одржување	0	0	0	0,000
424110	Поправки и сервисирање на лесни возила (вклучува •˜ резервни де	0	0	0	0,000
424210	Одржување на згради	0	0	0	0,000
424220	Услуги за обезбедување на објекти	0	0	0	0,000
424230	Дезинфекција, дезинсекција и дератизација	0	0	0	0,000
424410	Поправки и одржување на мебел	0	0	0	0,000
424420	Поправки и одржување на софтверска и хардверска опрема	0	0	0	0,000
424430	Поправки и одржување на маШини	0	0	0	0,000
424440	Поправки и одржување на друга опрема	0	0	0	0,000
424510	Одржување на зелени поврШини околу згради	0	0	0	0,000
424590	Одржување на други зелени поврШини	0	0	0	0,000
425	Договорни услуги	0	0	0	0,000
425250	Осигурување на недвижности и права	0	0	0	0,000
425310	Правни услуги	0	0	0	0,000
425360	ПлаЌање на судски такси	0	0	0	0,000
425490	Други здравствени услуги	0	0	0	0,000
425630	Испитување на кавалитетот на водите и воздухот	0	0	0	0,000
425740	Дополнителни активности	0	0	0	0,000
425920	Услуги за копирање, печатење и издавање	0	0	0	0,000
425970	Консултантски услуги	0	0	0	0,000
425990	Други договорни услуги	0	0	0	0,000
426	Други тековни расходи	0	0	0	0,000
426310	Семинари и конференции	0	0	0	0,000

Реализација на расходи на буџетската сметка

Потставка	Опис на потставката	П Л А Н	РЕАЛИЗАЦ.	ОСТАТОК	ПРОЦ.
		415.992.412	239.634.377	176.358.035	57,605
426410	Објавување на огласи	0	0	0	0,000
426990	Други оперативни расходи	0	0	0	0,000
427	Привремени вработувања	0	0	0	0,000
427110	Привремени вработувања	0	0	0	0,000
46	**СУБВЕНЦИИ И ТРАНСФЕРИ**	**0**	**0**	**0**	**0,000**
464	Разни трансфери	0	0	0	0,000
464940	Трансфери при пензионирање	0	0	0	0,000
464990	Други трансфери	0	0	0	0,000
48	**КАПИТАЛНИ РАСХОДИ**	**0**	**0**	**0**	**0,000**
480	Купување на опрема и маШини	0	0	0	0,000
480190	Купување на друга опрема	0	0	0	0,000
482	Други градежни објекти	0	0	0	0,000
482930	Реконструкција на други објекти	0	0	0	0,000
483	Купување на мебел	0	0	0	0,000
483190	Купување на друг мебел	0	0	0	0,000
VA0	**КАПИТАЛНИ РАСХОДИ ЗА ДЕТСКИ ГРАДИНКИ**	**0**	**0**	**0**	**0,000**
48	**КАПИТАЛНИ РАСХОДИ**	**0**	**0**	**0**	**0,000**
480	Купување на опрема и маШини	0	0	0	0,000
480140	Купување на информатичка и видео опрема	0	0	0	0,000
480160	Купување на опрема за греење и климатизација	0	0	0	0,000
480190	Купување на друга опрема	0	0	0	0,000
482	Други градежни објекти	0	0	0	0,000
482930	Реконструкција на други објекти	0	0	0	0,000
482940	Надзор над изградбата	0	0	0	0,000
483	Купување на мебел	0	0	0	0,000
483120	Купување на училиШен мебел	0	0	0	0,000
486	Купување на возила	0	0	0	0,000
486110	Купување на моторни возила	0	0	0	0,000
W00	**ПРОТИВПОЖАРНА ЗАшТИТА**	**4.040.000**	**3.429.795**	**610.205**	**84,896**
40	**ПЛАТИ И НАДОМЕСТОЦИ**	**0**	**0**	**0**	**0,000**
401	Основни плати	0	0	0	0,000
401130	Основни плати - други вработени	0	0	0	0,000
401310	Персонален данок на доход од плата	0	0	0	0,000
402	Придонеси за социјално осигурување	0	0	0	0,000
402110	Основни придонеси за ПИО	0	0	0	0,000
402120	Придонес за бенифициран стаж	0	0	0	0,000
402210	Основни придонеси за здравство	0	0	0	0,000
402220	Основен придонес за професионално заболување	0	0	0	0,000
402310	Основни продонеси до Агенцијата за вработување	0	0	0	0,000
404	Надоместоци	0	0	0	0,000
404150	Други надоместоци	0	0	0	0,000
42	**СТОКИ И УСЛУГИ**	**3.780.000**	**1.764.615**	**2.015.385**	**46,683**
421	Комунални услуги, греење, комуникација и транспорт	2.150.000	1.291.667	858.333	60,078
421110	Електрична енергија	500.000	38.531	461.469	7,706
421120	Водовод и канализација	300.000	126.945	173.055	42,315
421240	Течни горива	700.000	608.850	91.150	86,979
421320	Телефон и телефакс	170.000	200.592	-30.592	117,995
421390	Други троШоци за комуникација	10.000	7.191	2.809	71,910
421410	Горива и масла (моторни возила)	320.000	220.671	99.329	68,960
421420	Регистрација на моторни возила	150.000	88.887	61.113	59,258
423	Материјали и ситен инвентар	450.000	147.758	302.242	32,835
423310	Униформи	0	0	0	0,000
423320	Обувки	0	0	0	0,000
423830	Резервни делови	420.000	117.687	302.313	28,021
423910	Други материјали за специјална намена	0	0	0	0,000
423990	Други материјали	30.000	30.071	-71	100,237
424	Поправки и тековно одржување	880.000	324.390	555.610	36,862
424110	Поправки и сервисирање на лесни возила (вклучува • ˜ резервни де	700.000	297.663	402.337	42,523
424440	Поправки и одржување на друга опрема	180.000	26.727	153.273	14,848
426	Други тековни расходи	300.000	800	299.200	0,267
426990	Други оперативни расходи	300.000	800	299.200	0,267
46	**СУБВЕНЦИИ И ТРАНСФЕРИ**	**260.000**	**28.874**	**231.126**	**11,105**
464	Разни трансфери	260.000	28.874	231.126	11,105
464990	Други трансфери	260.000	28.874	231.126	11,105
48	**КАПИТАЛНИ РАСХОДИ**	**0**	**1.636.306**	**-1.636.306**	**0,000**
480	Купување на опрема и маШини	0	1.636.306	-1.636.306	0,000
480190	Купување на друга опрема	0	1.636.306	-1.636.306	0,000

Реализација на расходи на буџетската сметка

Потставка	Опис на потставката	П Л А Н	РЕАЛИЗАЦ.	ОСТАТОК	ПРОЦ.
		415.992.412	**239.634.377**	**176.358.035**	**57,605**
WA0	**ПРОТИВПОЖАРНА ЗАшТИТА (КАПИТАЛНИ ТРОшОЦИ)**	**1.650.000**	**0**	**1.650.000**	**0,000**
48	**КАПИТАЛНИ РАСХОДИ**	**1.650.000**	**0**	**1.650.000**	**0,000**
480	Купување на опрема и маШини	1.650.000	0	1.650.000	0,000
480190	Купување на друга опрема	1.650.000	0	1.650.000	0,000

Реализација на расходи на самофинансирачка сметка

Потставка	Опис на потставката	П Л А Н	РЕАЛИЗАЦ.	ОСТАТОК	ПРОЦ.
		101.764.345	14.145.695	87.618.650	13,900
A00	**СОВЕТ НА ОПШТИНА**	**0**	**0**	**0**	**0,000**
40	**ПЛАТИ И НАДОМЕСТОЦИ**	**0**	**0**	**0**	**0,000**
401	Основни плати	0	0	0	0,000
401320	Персонален данок на доход од надоместоци	0	0	0	0,000
404	Надоместоци	0	0	0	0,000
404150	Други надоместоци	0	0	0	0,000
41	**РЕЗЕРВИ И НЕДЕФИНИРАНИ РАСХОДИ**	**0**	**0**	**0**	**0,000**
413	Тековни резерви (разновидни расходи)	0	0	0	0,000
413110	Тековни резерви (разновидни расходи)	0	0	0	0,000
42	**СТОКИ И УСЛУГИ**	**0**	**0**	**0**	**0,000**
421	Комунални услуги, греење, комуникација и транспорт	0	0	0	0,000
421120	Водовод и канализација	0	0	0	0,000
421320	Телефон и телефакс	0	0	0	0,000
426	Други тековни расходи	0	0	0	0,000
426210	Расходи за репрезентација	0	0	0	0,000
426410	Објавување на огласи	0	0	0	0,000
426990	Други оперативни расходи	0	0	0	0,000
45	**КАМАТНИ ПЛАЌАЊА**	**0**	**0**	**0**	**0,000**
452	Каматни плаЌања кон домаШни кредитори	0	0	0	0,000
452410	Камата на кредити	0	0	0	0,000
46	**СУБВЕНЦИИ И ТРАНСФЕРИ**	**0**	**0**	**0**	**0,000**
463	Трансфери до невладини организации	0	0	0	0,000
463110	Трансфери до здруженија на граЃани и фондации	0	0	0	0,000
464	Разни трансфери	0	0	0	0,000
464110	Стипендии за студенти	0	0	0	0,000
464120	Стипендии за поддрШка на млади таленти	0	0	0	0,000
464910	ПлаЌање по судски реШенија	0	0	0	0,000
464990	Други трансфери	0	0	0	0,000
47	**СОЦИЈАЛНИ БЕНЕФИЦИИ**	**0**	**0**	**0**	**0,000**
471	Социјални надоместоци	0	0	0	0,000
471160	Еднократна парична помоШ и помоШ во натура	0	0	0	0,000
49	**ОТПЛАТА НА ГЛАВНИЦА**	**0**	**0**	**0**	**0,000**
491	Отплата на главнина до нерезидентни кредитори	0	0	0	0,000
491190	Отплата на главнината од заемите на други билатерални кредитор	0	0	0	0,000
D00	**ГРАДОНАЧАЛНИК**	**0**	**0**	**0**	**0,000**
40	**ПЛАТИ И НАДОМЕСТОЦИ**	**0**	**0**	**0**	**0,000**
401	Основни плати	0	0	0	0,000
401110	Основни плати -функционери	0	0	0	0,000
401310	Персонален данок на доход од плата	0	0	0	0,000
401320	Персонален данок на доход од надоместоци	0	0	0	0,000
402	Придонеси за социјално осигурување	0	0	0	0,000
402110	Основни придонеси за ПИО	0	0	0	0,000
402210	Основни придонеси за здравство	0	0	0	0,000
402220	Основен придонес за професионално заболување	0	0	0	0,000
402310	Основни продонеси до Агенцијата за вработување	0	0	0	0,000
41	**РЕЗЕРВИ И НЕДЕФИНИРАНИ РАСХОДИ**	**0**	**0**	**0**	**0,000**
413	Тековни резерви (разновидни расходи)	0	0	0	0,000
413110	Тековни резерви (разновидни расходи)	0	0	0	0,000
42	**СТОКИ И УСЛУГИ**	**0**	**0**	**0**	**0,000**
421	Комунални услуги, греење, комуникација и транспорт	0	0	0	0,000
421320	Телефон и телефакс	0	0	0	0,000
46	**СУБВЕНЦИИ И ТРАНСФЕРИ**	**0**	**0**	**0**	**0,000**
464	Разни трансфери	0	0	0	0,000
464940	Трансфери при пензионирање	0	0	0	0,000
D10	**МЕСНА САМОУПРАВА**	**0**	**0**	**0**	**0,000**
42	**СТОКИ И УСЛУГИ**	**0**	**0**	**0**	**0,000**
421	Комунални услуги, греење, комуникација и транспорт	0	0	0	0,000
421110	Електрична енергија	0	0	0	0,000
421120	Водовод и канализација	0	0	0	0,000

Реализација на расходи на самофинансирачка сметка

Потставка	Опис на потставката	П Л А Н	РЕАЛИЗАЦ.	ОСТАТОК	ПРОЦ.
		101.764.345	14.145.695	87.618.650	13,900
E00	**ОПшТИНСКА АДМИНИСТРАЦИЈА**	**0**	**0**	**0**	**0,000**
40	**ПЛАТИ И НАДОМЕСТОЦИ**	**0**	**0**	**0**	**0,000**
401	Основни плати	0	0	0	0,000
401120	Основни плати - државни службеници	0	0	0	0,000
401130	Основни плати - други вработени	0	0	0	0,000
401310	Персонален данок на доход од плата	0	0	0	0,000
401320	Персонален данок на доход од надоместоци	0	0	0	0,000
402	Придонеси за социјално осигурување	0	0	0	0,000
402110	Основни придонеси за ПИО	0	0	0	0,000
402120	Придонес за бенифициран стаж	0	0	0	0,000
402190	Други придонеси за ПИО	0	0	0	0,000
402210	Основни придонеси за здравство	0	0	0	0,000
402220	Основен придонес за професионално заболување	0	0	0	0,000
402310	Основни продонеси до Агенцијата за вработување	0	0	0	0,000
404	Надоместоци	0	0	0	0,000
404110	Надомест за годиШен одмор	0	0	0	0,000
404150	Други надоместоци	0	0	0	0,000
42	**СТОКИ И УСЛУГИ**	**0**	**0**	**0**	**0,000**
420	Патни и дневни расходи	0	0	0	0,000
420120	Патување во земјата - патни расходи	0	0	0	0,000
420130	Патување во земјата - сместување	0	0	0	0,000
420140	Патување во земјата - споредни расходи	0	0	0	0,000
421	Комунални услуги, греење, комуникација и транспорт	0	0	0	0,000
421110	Електрична енергија	0	0	0	0,000
421120	Водовод и канализација	0	0	0	0,000
421290	Други материјали за греење	0	0	0	0,000
421310	ПоШта	0	0	0	0,000
421320	Телефон и телефакс	0	0	0	0,000
421390	Други троШоци за комуникација	0	0	0	0,000
421410	Горива и масла (моторни возила)	0	0	0	0,000
421420	Регистрација на моторни возила	0	0	0	0,000
421440	Транспорт на луЃе	0	0	0	0,000
423	Материјали и ситен инвентар	0	0	0	0,000
423110	Канцелариски материјали	0	0	0	0,000
423120	Списанија, весници и други изданија за користење од страна на вра	0	0	0	0,000
423210	Материјали за АОП	0	0	0	0,000
423410	Прехранбени продукти и пијалаци	0	0	0	0,000
423710	Средства за одржување на хигиена	0	0	0	0,000
423990	Други материјали	0	0	0	0,000
424	Поправки и тековно одржување	0	0	0	0,000
424110	Поправки и сервисирање на лесни возила (вклучува • ˜ резервни де	0	0	0	0,000
424190	Поправки на други возила	0	0	0	0,000
424210	Одржување на згради	0	0	0	0,000
424390	Одржување на други градби	0	0	0	0,000
424410	Поправки и одржување на мебел	0	0	0	0,000
424420	Поправки и одржување на софтверска и хардверска опрема	0	0	0	0,000
424440	Поправки и одржување на друга опрема	0	0	0	0,000
425	Договорни услуги	0	0	0	0,000
425220	Банкарска провизија	0	0	0	0,000
425230	Осигурување на вработени (несреЌи, живот)	0	0	0	0,000
425250	Осигурување на недвижности и права	0	0	0	0,000
425260	Осигурување на моторни возила	0	0	0	0,000
425290	Други финансиски услуги	0	0	0	0,000
425310	Правни услуги	0	0	0	0,000
425360	ПлаЌање на судски такси	0	0	0	0,000
425490	Други здравстевени услуги	0	0	0	0,000
425920	Услуги за копирање, печатење и издавање	0	0	0	0,000
425990	Други договорни услуги	0	0	0	0,000
426	Други тековни расходи	0	0	0	0,000
426120	Членарини во домаШни организации	0	0	0	0,000
426210	Расходи за репрезентација	0	0	0	0,000
426310	Семинари и конференции	0	0	0	0,000
426410	Објавување на огласи	0	0	0	0,000
426990	Други оперативни расходи	0	0	0	0,000
427	Привремени вработувања	0	0	0	0,000
427110	Привремени вработувања	0	0	0	0,000
45	**КАМАТНИ ПЛАЌАЊА**	**0**	**0**	**0**	**0,000**
452	Каматни плаЌања кон домаШни кредитори	0	0	0	0,000
452410	Камата на кредити	0	0	0	0,000
46	**СУБВЕНЦИИ И ТРАНСФЕРИ**	**0**	**0**	**0**	**0,000**
464	Разни трансфери	0	0	0	0,000

Реализација на расходи на самофинансирачка сметка

Потставка	Опис на потставката	П Л А Н	РЕАЛИЗАЦ.	ОСТАТОК	ПРОЦ.
		101.764.345	14.145.695	87.618.650	13,900
464910	ПлаЌање по судски реШенија	0	0	0	0,000
464990	Други трансфери	0	0	0	0,000
EA0	**КАПИТАЛНИ ТРОшОЦИ НА ОПшТИНА**	**0**	**0**	**0**	**0,000**
48	**КАПИТАЛНИ РАСХОДИ**	**0**	**0**	**0**	**0,000**
480	Купување на опрема и маШини	0	0	0	0,000
480140	Купување на информатичка и видео опрема	0	0	0	0,000
480190	Купување на друга опрема	0	0	0	0,000
482	Други градежни објекти	0	0	0	0,000
482930	Реконструкција на други објекти	0	0	0	0,000
483	Купување на мебел	0	0	0	0,000
483110	Купување на канцелариски мебел	0	0	0	0,000
485	Вложувања и нефинансиски средства	0	0	0	0,000
485230	Компјутерстки софтвер	0	0	0	0,000
F10	**УРБАНИСТИЧКО ПЛАНИРАЊЕ**	**0**	**0**	**0**	**0,000**
42	**СТОКИ И УСЛУГИ**	**0**	**0**	**0**	**0,000**
425	Договорни услуги	0	0	0	0,000
425640	Изработка на просторни и урбанистички планови	0	0	0	0,000
425990	Други договорни услуги	0	0	0	0,000
426	Други тековни расходи	0	0	0	0,000
426990	Други оперативни расходи	0	0	0	0,000
F20	**УРЕДУВАЊЕ НА ГРАДЕЖНО ЗЕМЈИшТЕ**	**0**	**0**	**0**	**0,000**
42	**СТОКИ И УСЛУГИ**	**0**	**0**	**0**	**0,000**
425	Договорни услуги	0	0	0	0,000
425980	Надзор над одржување на изградбата	0	0	0	0,000
426	Други тековни расходи	0	0	0	0,000
426990	Други оперативни расходи	0	0	0	0,000
46	**СУБВЕНЦИИ И ТРАНСФЕРИ**	**0**	**0**	**0**	**0,000**
464	Разни трансфери	0	0	0	0,000
464990	Други трансфери	0	0	0	0,000
F30	**УРЕДУВАЊЕ НА ПРОСТОР ВО РУРАЛНИ ПОДРАЧЈА**	**0**	**0**	**0**	**0,000**
42	**СТОКИ И УСЛУГИ**	**0**	**0**	**0**	**0,000**
424	Поправки и тековно одржување	0	0	0	0,000
424320	Одржување на автопати, улици и патиШта	0	0	0	0,000
FA0	**УРЕДУВАЊЕ НА ГРАДЕЖНО ЗЕМЈИшТЕ (КАПИТАЛНИ ТРОшОЦИ)**	**0**	**0**	**0**	**0,000**
48	**КАПИТАЛНИ РАСХОДИ**	**0**	**0**	**0**	**0,000**
482	Други градежни објекти	0	0	0	0,000
482910	Подготвување проекти вклучувајЌи дизајн на други објекти	0	0	0	0,000
485	Вложувања и нефинансиски средства	0	0	0	0,000
485420	Надомест за одземен имот	0	0	0	0,000
G10	**ПОДДРшКА НА ЛОКАЛНИОТ ЕКОНОМСКИ РАЗВОЈ**	**0**	**0**	**0**	**0,000**
42	**СТОКИ И УСЛУГИ**	**0**	**0**	**0**	**0,000**
420	Патни и дневни расходи	0	0	0	0,000
420120	Патување во земјата - патни расходи	0	0	0	0,000
425	Договорни услуги	0	0	0	0,000
425990	Други договорни услуги	0	0	0	0,000
426	Други тековни расходи	0	0	0	0,000
426210	Расходи за репрезентација	0	0	0	0,000
426990	Други оперативни расходи	0	0	0	0,000
46	**СУБВЕНЦИИ И ТРАНСФЕРИ**	**0**	**0**	**0**	**0,000**
464	Разни трансфери	0	0	0	0,000
464990	Други трансфери	0	0	0	0,000

Реализација на расходи на самофинансирачка сметка

Потставка	Опис на потставката	П Л А Н	РЕАЛИЗАЦ.	ОСТАТОК	ПРОЦ.
		101.764.345	14.145.695	87.618.650	13,900
GA0	**ИЗГРАДБА НА КОМЕРЦИЈАЛНИ ОБЈЕКТИ**	**0**	**0**	**0**	**0,000**
48	**КАПИТАЛНИ РАСХОДИ**	**0**	**0**	**0**	**0,000**
480	Купување на опрема и маШини	0	0	0	0,000
480190	Купување на друга опрема	0	0	0	0,000
482	Други градежни објекти	0	0	0	0,000
482120	Изградба на улици, патиШта и автопати	0	0	0	0,000
482130	Реконструкција на улици, патиШта и автопати	0	0	0	0,000
482820	Изградба на капацитети во енергетиката	0	0	0	0,000
482910	Подготвување проекти вклучувајЌи дизајн на други објекти	0	0	0	0,000
482920	Изградба на други објекти	0	0	0	0,000
482930	Реконструкција на други објекти	0	0	0	0,000
485	Вложувања и нефинансиски средства	0	0	0	0,000
485230	Компјутерстки софтвер	0	0	0	0,000
486	Купување на возила	0	0	0	0,000
486110	Купување на моторни возила	0	0	0	0,000
J00	**ОДРЖУВАЊЕ НА УРБАНА ОПРЕМА**	**0**	**0**	**0**	**0,000**
42	**СТОКИ И УСЛУГИ**	**0**	**0**	**0**	**0,000**
424	Поправки и тековно одржување	0	0	0	0,000
424440	Поправки и одржување на друга опрема	0	0	0	0,000
J10	**СНАБДУВАЊЕ СО ВОДА**	**0**	**0**	**0**	**0,000**
42	**СТОКИ И УСЛУГИ**	**0**	**0**	**0**	**0,000**
424	Поправки и тековно одржување	0	0	0	0,000
424390	Одржување на други градби	0	0	0	0,000
46	**СУБВЕНЦИИ И ТРАНСФЕРИ**	**0**	**0**	**0**	**0,000**
464	Разни трансфери	0	0	0	0,000
464990	Други трансфери	0	0	0	0,000
J20	**ОДВЕДУВАЊЕ И ПРЕЧИСТУВАЊЕ НА ОТПАДНИ ВОДИ**	**0**	**0**	**0**	**0,000**
42	**СТОКИ И УСЛУГИ**	**0**	**0**	**0**	**0,000**
424	Поправки и тековно одржување	0	0	0	0,000
424390	Одржување на други градби	0	0	0	0,000
J30	**ЈАВНО ОСВЕТЛУВАЊЕ**	**0**	**0**	**0**	**0,000**
42	**СТОКИ И УСЛУГИ**	**0**	**0**	**0**	**0,000**
423	Материјали и ситен инвентар	0	0	0	0,000
423990	Други материјали	0	0	0	0,000
424	Поправки и тековно одржување	0	0	0	0,000
424390	Одржување на други градби	0	0	0	0,000
424440	Поправки и одржување на друга опрема	0	0	0	0,000
46	**СУБВЕНЦИИ И ТРАНСФЕРИ**	**0**	**0**	**0**	**0,000**
464	Разни трансфери	0	0	0	0,000
464990	Други трансфери	0	0	0	0,000
J40	**ЈАВНА ЧИСТОТА**	**0**	**0**	**0**	**0,000**
46	**СУБВЕНЦИИ И ТРАНСФЕРИ**	**0**	**0**	**0**	**0,000**
464	Разни трансфери	0	0	0	0,000
464990	Други трансфери	0	0	0	0,000
J60	**ОДРЖУВАЊЕ И ЗАшТИТА НА ЛОКАЛНИ ПАТИшТА, УЛИЦИ И РЕГУ**	**0**	**0**	**0**	**0,000**
42	**СТОКИ И УСЛУГИ**	**0**	**0**	**0**	**0,000**
424	Поправки и тековно одржување	0	0	0	0,000
424320	Одржување на автопати, улици и патиШта	0	0	0	0,000
46	**СУБВЕНЦИИ И ТРАНСФЕРИ**	**0**	**0**	**0**	**0,000**
464	Разни трансфери	0	0	0	0,000
464990	Други трансфери	0	0	0	0,000
J70	**ОДРЖУВАЊЕ И КОРИСТЕЊЕ НА ПАРКОВИ И ЗЕЛЕНИЛО**	**0**	**0**	**0**	**0,000**
46	**СУБВЕНЦИИ И ТРАНСФЕРИ**	**0**	**0**	**0**	**0,000**
464	Разни трансфери	0	0	0	0,000
464990	Други трансфери	0	0	0	0,000
J80	**ДРУГИ КОМУНАЛНИ УСЛУГИ**	**0**	**0**	**0**	**0,000**
42	**СТОКИ И УСЛУГИ**	**0**	**0**	**0**	**0,000**
424	Поправки и тековно одржување	0	0	0	0,000
424390	Одржување на други градби	0	0	0	0,000
425	Договорни услуги	0	0	0	0,000
425940	РуШење на објекти	0	0	0	0,000

Реализација на расходи на самофинансирачка сметка

Потставка	Опис на потставката	ПЛАН	РЕАЛИЗАЦ.	ОСТАТОК	ПРОЦ.
		101.764.345	**14.145.695**	**87.618.650**	**13,900**
JA0	**ИЗГРАДБА НА ЈАВНО ОСВЕТЛУВАЊЕ**	**0**	**0**	**0**	**0,000**
48	**КАПИТАЛНИ РАСХОДИ**	**0**	**0**	**0**	**0,000**
482	Други градежни објекти	0	0	0	0,000
482920	Изградба на други објекти	0	0	0	0,000
482930	Реконструкција на други објекти	0	0	0	0,000
JAA	**РЕНОВИРАЊЕ И МОДЕРНИЗАЦИЈА НА СИСТЕМОТ ЗА УЛИЧНО ОС**	**0**	**0**	**0**	**0,000**
48	**КАПИТАЛНИ РАСХОДИ**	**0**	**0**	**0**	**0,000**
482	Други градежни објекти	0	0	0	0,000
482130	Реконструкција на улици, патиШта и автопати	0	0	0	0,000
JD0	**ИЗГРАДБА И РЕКОНСТРУКЦИЈА НА ЛОКАЛНИ ПАТИшТА И УЛИЦИ**	**0**	**0**	**0**	**0,000**
42	**СТОКИ И УСЛУГИ**	**0**	**0**	**0**	**0,000**
425	Договорни услуги	0	0	0	0,000
425940	РуШење на објекти	0	0	0	0,000
48	**КАПИТАЛНИ РАСХОДИ**	**0**	**0**	**0**	**0,000**
482	Други градежни објекти	0	0	0	0,000
482120	Изградба на улици, патиШта и автопати	0	0	0	0,000
482130	Реконструкција на улици, патиШта и автопати	0	0	0	0,000
482910	Подготвување проекти вклучувајЌи дизајн на други објекти	0	0	0	0,000
482920	Изградба на други објекти	0	0	0	0,000
JF0	**ИЗГРАДБА НА СООБРАКАЈНА СИГНАЛИЗАЦИЈА**	**0**	**0**	**0**	**0,000**
48	**КАПИТАЛНИ РАСХОДИ**	**0**	**0**	**0**	**0,000**
480	Купување на опрема и маШини	0	0	0	0,000
480190	Купување на друга опрема	0	0	0	0,000
480290	Купување на други маШини	0	0	0	0,000
JG0	**ИЗГРАДБА НА СИСТЕМИ ЗА ВОДОСНАБДУВАЊЕ**	**0**	**0**	**0**	**0,000**
48	**КАПИТАЛНИ РАСХОДИ**	**0**	**0**	**0**	**0,000**
482	Други градежни објекти	0	0	0	0,000
482720	Изградба на капацитети за водоснабдување	0	0	0	0,000
JI0	**ИЗГРАДБА НА СИСТЕМИ ЗА ОДВЕДУВАЊЕ И ПРЕЧИСТУВАЊЕ НА**	**0**	**0**	**0**	**0,000**
48	**КАПИТАЛНИ РАСХОДИ**	**0**	**0**	**0**	**0,000**
482	Други градежни објекти	0	0	0	0,000
482920	Изградба на други објекти	0	0	0	0,000
JLA	**Градски пазар**	**0**	**0**	**0**	**0,000**
48	**КАПИТАЛНИ РАСХОДИ**	**0**	**0**	**0**	**0,000**
482	Други градежни објекти	0	0	0	0,000
482920	Изградба на други објекти	0	0	0	0,000
JLB	**Инфраструктура во Индустриски зони и сателитска Населба**	**0**	**0**	**0**	**0,000**
48	**КАПИТАЛНИ РАСХОДИ**	**0**	**0**	**0**	**0,000**
482	Други градежни објекти	0	0	0	0,000
482920	Изградба на други објекти	0	0	0	0,000
JLD	**Регулација на р.Вардар во должина од253м на потег од под Мало**	**0**	**0**	**0**	**0,000**
48	**КАПИТАЛНИ РАСХОДИ**	**0**	**0**	**0**	**0,000**
482	Други градежни објекти	0	0	0	0,000
482920	Изградба на други објекти	0	0	0	0,000
JLG	**Реконструкција на дел од ул. Раштански пат,Д.Влахов,Б.Трајковс**	**0**	**0**	**0**	**0,000**
48	**КАПИТАЛНИ РАСХОДИ**	**0**	**0**	**0**	**0,000**
482	Други градежни објекти	0	0	0	0,000
482130	Реконструкција на улици, патиШта и автопати	0	0	0	0,000
JLV	**Реконструкција на дел од ул. П.Прличков Кресненско востание и**	**0**	**0**	**0**	**0,000**
48	**КАПИТАЛНИ РАСХОДИ**	**0**	**0**	**0**	**0,000**
482	Други градежни објекти	0	0	0	0,000
482130	Реконструкција на улици, патиШта и автопати	0	0	0	0,000
JN0	**УРБАНА ОПРЕМА (КАПИТАЛНИ РАСХОДИ)**	**0**	**0**	**0**	**0,000**
48	**КАПИТАЛНИ РАСХОДИ**	**0**	**0**	**0**	**0,000**
480	Купување на опрема и маШини	0	0	0	0,000
480190	Купување на друга опрема	0	0	0	0,000

Реализација на расходи на самофинансирачка сметка

Потставка	Опис на потставката	П Л А Н	РЕАЛИЗАЦ.	ОСТАТОК	ПРОЦ.
		101.764.345	14.145.695	87.618.650	13,900
K10	**БИБЛИОТЕКАРСТВО**	**5.306.285**	**309.448**	**4.996.837**	**5,832**
40	**ПЛАТИ И НАДОМЕСТОЦИ**	**300.000**	**0**	**300.000**	**0,000**
401	Основни плати	50.000	0	50.000	0,000
401130	Основни плати - други вработени	0	0	0	0,000
401310	Персонален данок на доход од плата	50.000	0	50.000	0,000
401320	Персонален данок на доход од надоместоци	0	0	0	0,000
402	Придонеси за социјално осигурување	0	0	0	0,000
402110	Основни придонеси за ПИО	0	0	0	0,000
402210	Основни придонеси за здравство	0	0	0	0,000
402220	Основен придонес за професионално заболување	0	0	0	0,000
402310	Основни продонеси до Агенцијата за вработување	0	0	0	0,000
404	Надоместоци	250.000	0	250.000	0,000
404110	Надомест за годиШен одмор	100.000	0	100.000	0,000
404150	Други надоместоци	150.000	0	150.000	0,000
42	**СТОКИ И УСЛУГИ**	**2.535.000**	**309.448**	**2.225.552**	**12,207**
420	Патни и дневни расходи	42.000	9.264	32.736	22,057
420120	Патување во земјата - патни расходи	42.000	9.264	32.736	22,057
420130	Патување во земјата - сместување	0	0	0	0,000
421	Комунални услуги, греење, комуникација и транспорт	1.236.000	90.132	1.145.868	7,292
421110	Електрична енергија	540.000	88.320	451.680	16,356
421120	Водовод и канализација	120.000	0	120.000	0,000
421240	Течни горива	480.000	0	480.000	0,000
421310	ПоШта	36.000	42	35.958	0,117
421320	Телефон и телефакс	48.000	1.770	46.230	3,688
421390	Други троШоци за комуникација	0	0	0	0,000
421440	Транспорт на луЃе	12.000	0	12.000	0,000
423	Материјали и ситен инвентар	390.000	87.537	302.463	22,445
423110	Канцелариски материјали	60.000	20.575	39.425	34,292
423120	Списанија, весници и други изданија за користење од страна на вра	48.000	16.650	31.350	34,688
423190	Други административни материјали	45.000	0	45.000	0,000
423210	Материјали за АОП	45.000	8.110	36.890	18,022
423710	Средства за одржување на хигиена	60.000	3.995	56.005	6,658
423720	Материјали за разни поправки	48.000	0	48.000	0,000
423810	Ситен инвентар	24.000	12.057	11.943	50,237
423990	Други материјали	60.000	26.150	33.850	43,583
424	Поправки и тековно одржување	294.000	43.014	250.986	14,631
424210	Одржување на згради	180.000	26.400	153.600	14,667
424230	Дезинфекција, дезинсекција и дератизација	30.000	8.000	22.000	26,667
424420	Поправки и одржување на софтверска и хардверска опрема	42.000	1.180	40.820	2,810
424440	Поправки и одржување на друга опрема	42.000	7.434	34.566	17,700
425	Договорни услуги	372.000	41.187	330.813	11,072
425230	Осигурување на вработени (несреЌи, живот)	48.000	0	48.000	0,000
425250	Осигурување на недвижности и права	0	26.718	-26.718	0,000
425310	Правни услуги	24.000	0	24.000	0,000
425490	Други здравствени услуги	10.000	0	10.000	0,000
425640	Изработка на просторни и урбанистички планови	80.000	0	80.000	0,000
425920	Услуги за копирање, печатење и издавање	60.000	7.015	52.985	11,692
425990	Други договорни услуги	150.000	7.454	142.546	4,969
426	Други тековни расходи	201.000	38.314	162.686	19,062
426120	Членарини во домаШни организации	3.000	2.000	1.000	66,667
426210	Расходи за репрезентација	48.000	8.944	39.056	18,633
426310	Семинари и конференции	60.000	6.000	54.000	10,000
426410	Објавување на огласи	30.000	2.708	27.292	9,027
426990	Други оперативни расходи	60.000	18.662	41.338	31,103
46	**СУБВЕНЦИИ И ТРАНСФЕРИ**	**244.000**	**0**	**244.000**	**0,000**
464	Разни трансфери	244.000	0	244.000	0,000
464940	Трансфери при пензионирање	100.000	0	100.000	0,000
464990	Други трансфери	144.000	0	144.000	0,000
48	**КАПИТАЛНИ РАСХОДИ**	**2.227.285**	**0**	**2.227.285**	**0,000**
480	Купување на опрема и маШини	0	0	0	0,000
480190	Купување на друга опрема	0	0	0	0,000
485	Вложувања и нефинансиски средства	2.227.285	0	2.227.285	0,000
485710	Книги за библиотеки и учебници	2.227.285	0	2.227.285	0,000

Реализација на расходи на самофинансирачка сметка

Потставка	Опис на потставката	П Л А Н	РЕАЛИЗАЦ.	ОСТАТОК	ПРОЦ.
		101.764.345	14.145.695	87.618.650	13,900
К30	**МУЗЕЈСКА И КИНОТЕЧНА ДЕЈНОСТ**	**2.176.534**	**9.788**	**2.166.746**	**0,450**
40	**ПЛАТИ И НАДОМЕСТОЦИ**	**0**	**0**	**0**	**0,000**
401	Основни плати	0	0	0	0,000
401130	Основни плати - други вработени	0	0	0	0,000
401310	Персонален данок на доход од плата	0	0	0	0,000
401320	Персонален данок на доход од надоместоци	0	0	0	0,000
402	Придонеси за социјално осигурување	0	0	0	0,000
402110	Основни придонеси за ПИО	0	0	0	0,000
402190	Други придонеси за ПИО	0	0	0	0,000
402210	Основни придонеси за здравство	0	0	0	0,000
402220	Основен придонес за професионално заболување	0	0	0	0,000
402310	Основни продонеси до Агенцијата за вработување	0	0	0	0,000
404	Надоместоци	0	0	0	0,000
404110	Надомест за годиШен одмор	0	0	0	0,000
42	**СТОКИ И УСЛУГИ**	**1.976.534**	**9.788**	**1.966.746**	**0,495**
420	Патни и дневни расходи	32.400	0	32.400	0,000
420120	Патување во земјата - патни расходи	32.400	0	32.400	0,000
420130	Патување во земјата - сместување	0	0	0	0,000
421	Комунални услуги, греење, комуникација и транспорт	240.000	1.488	238.512	0,620
421110	Електрична енергија	120.000	444	119.556	0,370
421120	Водовод и канализација	60.000	0	60.000	0,000
421310	ПоШта	48.000	454	47.546	0,946
421320	Телефон и телефакс	0	590	-590	0,000
421390	Други троШоци за комуникација	0	0	0	0,000
421410	Горива и масла (моторни возила)	0	0	0	0,000
421420	Регистрација на моторни возила	0	0	0	0,000
421430	Транспорт на стоки	0	0	0	0,000
421440	Транспорт на луЃе	12.000	0	12.000	0,000
423	Материјали и ситен инвентар	231.000	0	231.000	0,000
423110	Канцелариски материјали	30.000	0	30.000	0,000
423120	Списанија, весници и други изданија за користење од страна на вра	0	0	0	0,000
423210	Материјали за АОП	45.000	0	45.000	0,000
423710	Средства за одржување на хигиена	24.000	0	24.000	0,000
423720	Материјали за разни поправки	48.000	0	48.000	0,000
423810	Ситен инвентар	24.000	0	24.000	0,000
423990	Други материјали	60.000	0	60.000	0,000
424	Поправки и тековно одржување	84.000	0	84.000	0,000
424110	Поправки и сервисирање на лесни возила (вклучува •˜ резервни де	18.000	0	18.000	0,000
424210	Одржување на згради	18.000	0	18.000	0,000
424230	Дезинфекција, дезинсекција и дератизација	30.000	0	30.000	0,000
424420	Поправки и одржување на софтверска и хардверска опрема	18.000	0	18.000	0,000
424440	Поправки и одржување на друга опрема	0	0	0	0,000
425	Договорни услуги	1.289.134	0	1.289.134	0,000
425230	Осигурување на вработени (несреЌи, живот)	48.000	0	48.000	0,000
425250	Осигурување на недвижности и права	0	0	0	0,000
425310	Правни услуги	24.000	0	24.000	0,000
425490	Други здравствени услуги	12.000	0	12.000	0,000
425920	Услуги за копирање, печатење и издавање	150.000	0	150.000	0,000
425990	Други договорни услуги	1.055.134	0	1.055.134	0,000
426	Други тековни расходи	100.000	8.300	91.700	8,300
426210	Расходи за репрезентација	0	0	0	0,000
426410	Објавување на огласи	0	2.000	-2.000	0,000
426990	Други оперативни расходи	100.000	6.300	93.700	6,300
46	**СУБВЕНЦИИ И ТРАНСФЕРИ**	**200.000**	**0**	**200.000**	**0,000**
464	Разни трансфери	200.000	0	200.000	0,000
464940	Трансфери при пензионирање	80.000	0	80.000	0,000
464990	Други трансфери	120.000	0	120.000	0,000
48	**КАПИТАЛНИ РАСХОДИ**	**0**	**0**	**0**	**0,000**
480	Купување на опрема и маШини	0	0	0	0,000
480190	Купување на друга опрема	0	0	0	0,000
483	Купување на мебел	0	0	0	0,000
483110	Купување на канцелариски мебел	0	0	0	0,000
485	Вложувања и нефинансиски средства	0	0	0	0,000
485710	Книги за библиотеки и учебници	0	0	0	0,000

Реализација на расходи на самофинансирачка сметка

Потставка	Опис на потставката	П Л А Н	РЕАЛИЗАЦ.	ОСТАТОК	ПРОЦ.
		101.764.345	14.145.695	87.618.650	13,900
K40	**КУЛТУРНИ МАНИФЕСТАЦИИ И ТВОРЕшТВО**	**0**	**0**	**0**	**0,000**
42	**СТОКИ И УСЛУГИ**	**0**	**0**	**0**	**0,000**
420	Патни и дневни расходи	0	0	0	0,000
420130	Патување во земјата - сместување	0	0	0	0,000
420220	Патување во странство - патни расходи	0	0	0	0,000
421	Комунални услуги, греење, комуникација и транспорт	0	0	0	0,000
421110	Електрична енергија	0	0	0	0,000
421120	Водовод и канализација	0	0	0	0,000
421320	Телефон и телефакс	0	0	0	0,000
423	Материјали и ситен инвентар	0	0	0	0,000
423410	Прехранбени продукти и пијалаци	0	0	0	0,000
423990	Други материјали	0	0	0	0,000
425	Договорни услуги	0	0	0	0,000
425920	Услуги за копирање, печатење и издавање	0	0	0	0,000
425990	Други договорни услуги	0	0	0	0,000
426	Други тековни расходи	0	0	0	0,000
426210	Расходи за репрезентација	0	0	0	0,000
426410	Објавување на огласи	0	0	0	0,000
426990	Други оперативни расходи	0	0	0	0,000
46	**СУБВЕНЦИИ И ТРАНСФЕРИ**	**0**	**0**	**0**	**0,000**
463	Трансфери до невладини организации	0	0	0	0,000
463110	Трансфери до здруженија на граЃани и фондации	0	0	0	0,000
464	Разни трансфери	0	0	0	0,000
464990	Други трансфери	0	0	0	0,000
KA0	**КУЛТУРНИ МАНИФЕСТАЦИИ И ТВОРЕшТВО (КАПИТАЛНИ ТРОшО**	**3.700.000**	**45.118**	**3.654.882**	**1,219**
48	**КАПИТАЛНИ РАСХОДИ**	**3.700.000**	**45.118**	**3.654.882**	**1,219**
480	Купување на опрема и маШини	3.150.000	38.190	3.111.810	1,212
480140	Купување на информатичка и видео опрема	0	0	0	0,000
480190	Купување на друга опрема	3.150.000	38.190	3.111.810	1,212
482	Други градежни објекти	0	0	0	0,000
482920	Изградба на други објекти	0	0	0	0,000
483	Купување на мебел	50.000	0	50.000	0,000
483110	Купување на канцелариски мебел	50.000	0	50.000	0,000
485	Вложувања и нефинансиски средства	500.000	6.928	493.072	1,386
485710	Книги за библиотеки и учебници	500.000	6.928	493.072	1,386
L00	**СПОРТ И РЕКРЕАЦИЈА**	**0**	**0**	**0**	**0,000**
46	**СУБВЕНЦИИ И ТРАНСФЕРИ**	**0**	**0**	**0**	**0,000**
463	Трансфери до невладини организации	0	0	0	0,000
463110	Трансфери до здруженија на граЃани и фондации	0	0	0	0,000
463120	Трансфери до спортски клубови	0	0	0	0,000
464	Разни трансфери	0	0	0	0,000
464990	Други трансфери	0	0	0	0,000
LA0	**СПОРТ И РЕКРЕАЦИЈА (КАПИТАЛНИ ТРОшОЦИ)**	**0**	**0**	**0**	**0,000**
48	**КАПИТАЛНИ РАСХОДИ**	**0**	**0**	**0**	**0,000**
480	Купување на опрема и маШини	0	0	0	0,000
480190	Купување на друга опрема	0	0	0	0,000
482	Други градежни објекти	0	0	0	0,000
482930	Реконструкција на други објекти	0	0	0	0,000

Реализација на расходи на самофинансирачка сметка

Потставка	Опис на потставката	П Л А Н	РЕАЛИЗАЦ.	ОСТАТОК	ПРОЦ.
		101.764.345	14.145.695	87.618.650	13,900
N10	**ОСНОВНО ОБРАЗОВАНИЕ**	**19.221.000**	**1.994.293**	**17.226.707**	**10,376**
40	**ПЛАТИ И НАДОМЕСТОЦИ**	**0**	**0**	**0**	**0,000**
401	Основни плати	0	0	0	0,000
401130	Основни плати - други вработени	0	0	0	0,000
401310	Персонален данок на доход од плата	0	0	0	0,000
401320	Персонален данок на доход од надоместоци	0	0	0	0,000
402	Придонеси за социјално осигурување	0	0	0	0,000
402110	Основни придонеси за ПИО	0	0	0	0,000
402210	Основни придонеси за здравство	0	0	0	0,000
402220	Основен придонес за професионално заболување	0	0	0	0,000
402290	Други придонеси за Фондот за здравство	0	0	0	0,000
402310	Основни продонеси до Агенцијата за вработување	0	0	0	0,000
402390	Други придонеси до Агенцијата за вработување	0	0	0	0,000
404	Надоместоци	0	0	0	0,000
404110	Надомест за годиШен одмор	0	0	0	0,000
404150	Други надоместоци	0	0	0	0,000
42	**СТОКИ И УСЛУГИ**	**19.221.000**	**1.994.293**	**17.226.707**	**10,376**
420	Патни и дневни расходи	440.000	25.800	414.200	5,864
420110	Патување во земјата - хранарина (дневница)	120.000	0	120.000	0,000
420120	Патување во земјата - патни расходи	205.000	25.800	179.200	12,585
420130	Патување во земјата - сместување	115.000	0	115.000	0,000
420210	Патување во странство - хранарина (дневница)	0	0	0	0,000
420220	Патување во странство - патни расходи	0	0	0	0,000
420230	Патување во странство - сместување	0	0	0	0,000
421	Комунални услуги, греење, комуникација и транспорт	951.000	34.986	916.014	3,679
421110	Електрична енергија	265.000	34.155	230.845	12,889
421120	Водовод и канализација	85.000	0	85.000	0,000
421130	ѓубретарина	84.000	0	84.000	0,000
421190	Други комунални такси и услуги	0	0	0	0,000
421220	Дрва	50.000	537	49.463	1,074
421240	Течни горива	150.000	280	149.720	0,187
421290	Други материјали за греење	0	0	0	0,000
421310	ПоШта	30.000	0	30.000	0,000
421320	Телефон и телефакс	115.000	0	115.000	0,000
421410	Горива и масла (моторни возила)	52.000	0	52.000	0,000
421420	Регистрација на моторни возила	30.000	14	29.986	0,047
421430	Транспорт на стоки	0	0	0	0,000
421440	Транспорт на луЃе	90.000	0	90.000	0,000
423	Материјали и ситен инвентар	8.925.000	1.061.044	7.863.956	11,888
423110	Канцелариски материјали	325.000	31.895	293.105	9,814
423120	Списанија, весници и други изданија за користење од страна на вра	60.000	6.370	53.630	10,617
423310	Униформи	55.000	0	55.000	0,000
423320	Обувки	55.000	0	55.000	0,000
423410	Прехранбени продукти и пијалаци	7.595.000	846.337	6.748.663	11,143
423610	Наставно-образовни помагала	60.000	0	60.000	0,000
423620	УчилиШни материјали	60.000	20.030	39.970	33,383
423710	Средства за одржување на хигиена	155.000	14.627	140.373	9,437
423720	Материјали за разни поправки	230.000	0	230.000	0,000
423810	Ситен инвентар	30.000	0	30.000	0,000
423910	Други материјали за специјална намена	0	0	0	0,000
423990	Други материјали	300.000	141.785	158.215	47,262
424	Поправки и тековно одржување	1.835.000	243.394	1.591.606	13,264
424110	Поправки и сервисирање на лесни возила (вклучува •˜ резервни де	30.000	0	30.000	0,000
424210	Одржување на згради	420.000	222.394	197.606	52,951
424220	Услуги за обезбедување на објекти	980.000	0	980.000	0,000
424230	Дезинфекција, дезинсекција и дератизација	30.000	0	30.000	0,000
424410	Поправки и одржување на мебел	40.000	13.000	27.000	32,500
424420	Поправки и одржување на софтверска и хардверска опрема	120.000	8.000	112.000	6,667
424430	Поправки и одржување на маШини	40.000	0	40.000	0,000
424440	Поправки и одржување на друга опрема	80.000	0	80.000	0,000
424510	Одржување на зелени поврШини околу згради	95.000	0	95.000	0,000
425	Договорни услуги	6.480.000	488.076	5.991.924	7,532
425130	Изнајмување на друг тип на простор	20.000	0	20.000	0,000
425230	Осигурување на вработени (несреЌи, живот)	100.000	0	100.000	0,000
425250	Осигурување на недвижности и права	90.000	0	90.000	0,000
425260	Осигурување на моторни возила	15.000	0	15.000	0,000
425290	Други финансиски услуги	380.000	58.530	321.470	15,403
425310	Правни услуги	120.000	61.667	58.333	51,389
425360	ПлаЌање на судски такси	90.000	0	90.000	0,000
425490	Други здравстевени услуги	15.000	0	15.000	0,000
425630	Испитување на кавалитетот на водите и воздухот	0	0	0	0,000
425750	Услуги за вонучилиШни образовни активности	310.000	81.900	228.100	26,419

Реализација на расходи на самофинансирачка сметка

Потставка	Опис на потставката	П Л А Н	РЕАЛИЗАЦ.	ОСТАТОК	ПРОЦ.
		101.764.345	**14.145.695**	**87.618.650**	**13,900**
425760	Превозни услуги во образованието	4.740.000	96.898	4.643.102	2,044
425790	Други образовни услуги	130.000	488	129.512	0,375
425920	Услуги за копирање, печатење и издавање	70.000	0	70.000	0,000
425970	Консултантски услуги	60.000	0	60.000	0,000
425990	Други договорни услуги	340.000	188.593	151.407	55,469
426	Други тековни расходи	590.000	140.993	449.007	23,897
426120	Членарини во домаШни организации	10.000	0	10.000	0,000
426210	Расходи за репрезентација	120.000	2.970	117.030	2,475
426310	Семинари и конференции	110.000	2.400	107.600	2,182
426410	Објавување на огласи	160.000	54.556	105.444	34,097
426990	Други оперативни расходи	190.000	81.067	108.933	42,667
46	**СУБВЕНЦИИ И ТРАНСФЕРИ**	**0**	**0**	**0**	**0,000**
464	Разни трансфери	0	0	0	0,000
464940	Трансфери при пензионирање	0	0	0	0,000
464990	Други трансфери	0	0	0	0,000
48	**КАПИТАЛНИ РАСХОДИ**	**0**	**0**	**0**	**0,000**
480	Купување на опрема и маШини	0	0	0	0,000
480140	Купување на информатичка и видео опрема	0	0	0	0,000
480160	Купување на опрема за греење и климатизација	0	0	0	0,000
480190	Купување на друга опрема	0	0	0	0,000
482	Други градежни објекти	0	0	0	0,000
482820	Изградба на капацитети во енергетиката	0	0	0	0,000
482930	Реконструкција на други објекти	0	0	0	0,000
482940	Надзор над изградбата	0	0	0	0,000
483	Купување на мебел	0	0	0	0,000
483110	Купување на канцелариски мебел	0	0	0	0,000
483120	Купување на училиШен мебел	0	0	0	0,000
485	Вложувања и нефинансиски средства	0	0	0	0,000
485710	Книги за библиотеки и учебници	0	0	0	0,000

Реализација на расходи на самофинансирачка сметка

Потставка	Опис на потставката	П Л А Н	РЕАЛИЗАЦ.	ОСТАТОК	ПРОЦ.
		101.764.345	14.145.695	87.618.650	13,900
N20	**СРЕДНО ОБРАЗОВАНИЕ**	**14.881.210**	**646.081**	**14.235.129**	**4,342**
40	**ПЛАТИ И НАДОМЕСТОЦИ**	**0**	**0**	**0**	**0,000**
401	Основни плати	0	0	0	0,000
401130	Основни плати - други вработени	0	0	0	0,000
401310	Персонален данок на доход од плата	0	0	0	0,000
401320	Персонален данок на доход од надоместоци	0	0	0	0,000
402	Придонеси за социјално осигурување	0	0	0	0,000
402110	Основни придонеси за ПИО	0	0	0	0,000
402210	Основни придонеси за здравство	0	0	0	0,000
402220	Основен придонес за професионално заболување	0	0	0	0,000
402310	Основни продонеси до Агенцијата за вработување	0	0	0	0,000
404	Надоместоци	0	0	0	0,000
404110	Надомест за годиШен одмор	0	0	0	0,000
404150	Други надоместоци	0	0	0	0,000
42	**СТОКИ И УСЛУГИ**	**14.881.210**	**646.081**	**14.235.129**	**4,342**
420	Патни и дневни расходи	340.000	36.306	303.694	10,678
420110	Патување во земјата - хранарина (дневница)	0	0	0	0,000
420120	Патување во земјата - патни расходи	300.000	36.306	263.694	12,102
420130	Патување во земјата - сместување	40.000	0	40.000	0,000
420220	Патување во странство - патни расходи	0	0	0	0,000
421	Комунални услуги, греење, комуникација и транспорт	60.000	717	59.283	1,195
421110	Електрична енергија	0	0	0	0,000
421120	Водовод и канализација	0	0	0	0,000
421130	ѓубретарина	0	0	0	0,000
421190	Други комунални такси и услуги	0	0	0	0,000
421240	Течни горива	0	0	0	0,000
421310	ПоШта	0	0	0	0,000
421320	Телефон и телефакс	60.000	717	59.283	1,195
421410	Горива и масла (моторни возила)	0	0	0	0,000
421420	Регистрација на моторни возила	0	0	0	0,000
423	Материјали и ситен инвентар	2.901.344	293.616	2.607.728	10,120
423110	Канцелариски материјали	160.000	0	160.000	0,000
423120	Списанија, весници и други изданија за користење од страна на вра	57.000	19.919	37.081	34,946
423210	Материјали за АОП	0	0	0	0,000
423310	Униформи	0	0	0	0,000
423320	Обувки	0	0	0	0,000
423410	Прехранбени продукти и пијалаци	192.000	53.721	138.279	27,980
423610	Наставно-образовни помагала	0	0	0	0,000
423620	УчилиШни материјали	1.493.344	191.602	1.301.742	12,830
423710	Средства за одржување на хигиена	60.000	0	60.000	0,000
423720	Материјали за разни поправки	0	0	0	0,000
423810	Ситен инвентар	207.000	1.299	205.701	0,628
423990	Други материјали	732.000	27.075	704.925	3,699
424	Поправки и тековно одржување	1.268.000	60.000	1.208.000	4,732
424110	Поправки и сервисирање на лесни возила (вклучува • ˜ резервни де	0	0	0	0,000
424210	Одржување на згради	100.000	60.000	40.000	60,000
424220	Услуги за обезбедување на објекти	960.000	0	960.000	0,000
424230	Дезинфекција, дезинсекција и дератизација	24.000	0	24.000	0,000
424410	Поправки и одржување на мебел	0	0	0	0,000
424420	Поправки и одржување на софтверска и хардверска опрема	92.000	0	92.000	0,000
424440	Поправки и одржување на друга опрема	92.000	0	92.000	0,000
424510	Одржување на зелени поврШини околу згради	0	0	0	0,000
425	Договорни услуги	8.707.000	120.190	8.586.810	1,380
425220	Банкарска провизија	10.000	3.600	6.400	36,000
425250	Осигурување на недвижности и права	165.000	0	165.000	0,000
425260	Осигурување на моторни возила	0	0	0	0,000
425310	Правни услуги	280.000	24.851	255.149	8,875
425360	ПлаЌање на судски такси	38.000	600	37.400	1,579
425490	Други здравствени услуги	0	0	0	0,000
425750	Услуги за вонучилиШни образовни активности	6.300.000	0	6.300.000	0,000
425760	Превозни услуги во образованието	234.000	47.250	186.750	20,192
425790	Други образовни услуги	1.220.000	0	1.220.000	0,000
425920	Услуги за копирање, печатење и издавање	0	0	0	0,000
425970	Консултантски услуги	92.000	0	92.000	0,000
425990	Други договорни услуги	368.000	43.889	324.111	11,926
426	Други тековни расходи	1.604.866	135.252	1.469.614	8,428
426120	Членарини во домаШни организации	70.000	13.700	56.300	19,571
426210	Расходи за репрезентација	0	0	0	0,000
426310	Семинари и конференции	236.000	7.200	228.800	3,051
426410	Објавување на огласи	137.000	81.247	55.753	59,304
426990	Други оперативни расходи	1.161.866	33.105	1.128.761	2,849
46	**СУБВЕНЦИИ И ТРАНСФЕРИ**	**0**	**0**	**0**	**0,000**

Реализација на расходи на самофинансирачка сметка

Потставка	Опис на потставката	П Л А Н	РЕАЛИЗАЦ.	ОСТАТОК	ПРОЦ.
		101.764.345	**14.145.695**	**87.618.650**	**13,900**
464	Разни трансфери	0	0	0	0,000
464940	Трансфери при пензионирање	0	0	0	0,000
464990	Други трансфери	0	0	0	0,000
48	**КАПИТАЛНИ РАСХОДИ**	**0**	**0**	**0**	**0,000**
480	Купување на опрема и маШини	0	0	0	0,000
480140	Купување на информатичка и видео опрема	0	0	0	0,000
480160	Купување на опрема за греење и климатизација	0	0	0	0,000
480190	Купување на друга опрема	0	0	0	0,000
482	Други градежни објекти	0	0	0	0,000
482930	Реконструкција на други објекти	0	0	0	0,000
NA0	**КАПИТАЛНИ РАСХОДИ ЗА ОСНОВНО ОБРАЗОВАНИЕ**	**2.500.000**	**303.676**	**2.196.324**	**12,147**
48	**КАПИТАЛНИ РАСХОДИ**	**2.500.000**	**303.676**	**2.196.324**	**12,147**
480	Купување на опрема и маШини	650.000	65.002	584.998	10,000
480140	Купување на информатичка и видео опрема	360.000	0	360.000	0,000
480160	Купување на опрема за греење и климатизација	180.000	26.000	154.000	14,444
480190	Купување на друга опрема	110.000	39.002	70.998	35,456
482	Други градежни објекти	1.300.000	72.704	1.227.296	5,593
482930	Реконструкција на други објекти	1.300.000	36.419	1.263.581	2,801
482940	Надзор над изградбата	0	36.285	-36.285	0,000
483	Купување на мебел	465.000	165.970	299.030	35,692
483110	Купување на канцелариски мебел	330.000	65.970	264.030	19,991
483120	Купување на училиШен мебел	135.000	100.000	35.000	74,074
485	Вложувања и нефинансиски средства	85.000	0	85.000	0,000
485710	Книги за библиотеки и учебници	85.000	0	85.000	0,000
NB0	**КАПИТАЛНИ РАСХОДИ ЗА СРЕДНО ОБРАЗОВАНИЕ**	**1.243.000**	**28.800**	**1.214.200**	**2,317**
48	**КАПИТАЛНИ РАСХОДИ**	**1.243.000**	**28.800**	**1.214.200**	**2,317**
480	Купување на опрема и маШини	1.044.000	0	1.044.000	0,000
480140	Купување на информатичка и видео опрема	0	0	0	0,000
480190	Купување на друга опрема	1.044.000	0	1.044.000	0,000
482	Други градежни објекти	0	0	0	0,000
482930	Реконструкција на други објекти	0	0	0	0,000
482940	Надзор над изградбата	0	0	0	0,000
483	Купување на мебел	72.000	0	72.000	0,000
483120	Купување на училиШен мебел	72.000	0	72.000	0,000
485	Вложувања и нефинансиски средства	127.000	28.800	98.200	22,677
485710	Книги за библиотеки и учебници	127.000	28.800	98.200	22,677
R10	**ЗАшТИТА НА ЖИВОТНА СРЕДИНА И ПРИРОДА**	**0**	**0**	**0**	**0,000**
42	**СТОКИ И УСЛУГИ**	**0**	**0**	**0**	**0,000**
424	Поправки и тековно одржување	0	0	0	0,000
424590	Одржување на други зелени површини	0	0	0	0,000
425	Договорни услуги	0	0	0	0,000
425630	Испитување на кавалитетот на водите и воздухот	0	0	0	0,000
426	Други тековни расходи	0	0	0	0,000
426990	Други оперативни расходи	0	0	0	0,000
46	**СУБВЕНЦИИ И ТРАНСФЕРИ**	**0**	**0**	**0**	**0,000**
464	Разни трансфери	0	0	0	0,000
464990	Други трансфери	0	0	0	0,000
RA0	**ЗАшТИТА НА ЖИВОТНА СРЕДИНА И ПРИРОДА (КАПИТАЛНИ РАСХ**	**0**	**0**	**0**	**0,000**
48	**КАПИТАЛНИ РАСХОДИ**	**0**	**0**	**0**	**0,000**
480	Купување на опрема и маШини	0	0	0	0,000
480190	Купување на друга опрема	0	0	0	0,000
482	Други градежни објекти	0	0	0	0,000
482920	Изградба на други објекти	0	0	0	0,000
482930	Реконструкција на други објекти	0	0	0	0,000

Реализација на расходи на самофинансирачка сметка

Потставка	Опис на потставката	П Л А Н	РЕАЛИЗАЦ.	ОСТАТОК	ПРОЦ.
		101.764.345	**14.145.695**	**87.618.650**	**13,900**
T10	**УНАПРЕДУВАЊЕ НА ЗДРАВСТВЕНАТА ЗАшТИТА**	**0**	**0**	**0**	**0,000**
42	**СТОКИ И УСЛУГИ**	**0**	**0**	**0**	**0,000**
424	Поправки и тековно одржување	0	0	0	0,000
424230	Дезинфекција, дезинсекција и дератизација	0	0	0	0,000
425	Договорни услуги	0	0	0	0,000
425490	Други здравстевени услуги	0	0	0	0,000
425990	Други договорни услуги	0	0	0	0,000
426	Други тековни расходи	0	0	0	0,000
426990	Други оперативни расходи	0	0	0	0,000
46	**СУБВЕНЦИИ И ТРАНСФЕРИ**	**0**	**0**	**0**	**0,000**
463	Трансфери до невладини организации	0	0	0	0,000
463110	Трансфери до здруженија на граЃани и фондации	0	0	0	0,000
464	Разни трансфери	0	0	0	0,000
464990	Други трансфери	0	0	0	0,000

Реализација на расходи на самофинансирачка сметка

Потставка	Опис на потставката	П Л А Н	РЕАЛИЗАЦ.	ОСТАТОК	ПРОЦ.
		101.764.345	14.145.695	87.618.650	13,900
V10	**ДЕТСКИ ГРАДИНКИ**	**47.986.316**	**10.774.865**	**37.211.451**	**22,454**
40	**ПЛАТИ И НАДОМЕСТОЦИ**	**0**	**0**	**0**	**0,000**
401	Основни плати	0	0	0	0,000
401130	Основни плати - други вработени	0	0	0	0,000
401310	Персонален данок на доход од плата	0	0	0	0,000
401320	Персонален данок на доход од надоместоци	0	0	0	0,000
402	Придонеси за социјално осигурување	0	0	0	0,000
402110	Основни придонеси за ПИО	0	0	0	0,000
402190	Други придонеси за ПИО	0	0	0	0,000
402210	Основни придонеси за здравство	0	0	0	0,000
402220	Основен придонес за професионално заболување	0	0	0	0,000
402290	Други придонеси за Фондот за здравство	0	0	0	0,000
402310	Основни продонеси до Агенцијата за вработување	0	0	0	0,000
402390	Други придонеси до Агенцијата за вработување	0	0	0	0,000
404	Надоместоци	0	0	0	0,000
404110	Надоместза годиШен одмор	0	0	0	0,000
42	**СТОКИ И УСЛУГИ**	**45.986.316**	**10.609.995**	**35.376.321**	**23,072**
420	Патни и дневни расходи	550.000	0	550.000	0,000
420110	Патување во земјата - хранарина (дневница)	100.000	0	100.000	0,000
420120	Патување во земјата - патни расходи	100.000	0	100.000	0,000
420130	Патување во земјата - сместување	100.000	0	100.000	0,000
420220	Патување во странство - патни расходи	100.000	0	100.000	0,000
420230	Патување во странство - сместување	150.000	0	150.000	0,000
421	Комунални услуги, греење, комуникација и транспорт	6.400.000	687.629	5.712.371	10,744
421110	Електрична енергија	2.200.000	28.279	2.171.721	1,285
421120	Водовод и канализација	1.200.000	336.899	863.101	28,075
421190	Други комунални такси и услуги	200.000	0	200.000	0,000
421240	Течни горива	1.500.000	0	1.500.000	0,000
421290	Други материјали за греење	0	0	0	0,000
421310	ПоШта	100.000	10.890	89.110	10,890
421320	Телефон и телефакс	300.000	171.129	128.871	57,043
421410	Горива и масла (моторни возила)	550.000	63.642	486.358	11,571
421420	Регистрација на моторни возила	50.000	0	50.000	0,000
421440	Транспорт на луЃе	300.000	76.790	223.210	25,597
423	Материјали и ситен инвентар	28.830.000	8.203.622	20.626.378	28,455
423110	Канцелариски материјали	600.000	137.017	462.983	22,836
423120	Списанија, весници и други изданија за користење од страна на вра	100.000	0	100.000	0,000
423190	Други административни материјали	80.000	900	79.100	1,125
423210	Материјали за АОП	30.000	0	30.000	0,000
423310	Униформи	200.000	0	200.000	0,000
423330	Постелнина	300.000	0	300.000	0,000
423410	Прехранбени продукти и пијалаци	25.000.000	6.941.173	18.058.827	27,765
423590	Други медицински материјали	0	2.043	-2.043	0,000
423610	Наставно-образовни помагала	70.000	0	70.000	0,000
423710	Средства за одржување на хигиена	900.000	369.731	530.269	41,081
423720	Материјали за разни поправки	700.000	351.619	348.381	50,231
423810	Ситен инвентар	300.000	121.593	178.407	40,531
423910	Други материјали за специјална намена	150.000	2.409	147.591	1,606
423990	Други материјали	400.000	277.137	122.863	69,284
424	Поправки и тековно одржување	3.900.000	612.182	3.287.818	15,697
424110	Поправки и сервисирање на лесни возила (вклучува •˜ резервни де	150.000	26.750	123.250	17,833
424210	Одржување на згради	2.500.000	170.607	2.329.393	6,824
424220	Услуги за обезбедување на објекти	200.000	0	200.000	0,000
424230	Дезинфекција, дезинсекција и дератизација	50.000	0	50.000	0,000
424410	Поправки и одржување на мебел	150.000	0	150.000	0,000
424420	Поправки и одржување на софтверска и хардверска опрема	350.000	2.370	347.630	0,677
424430	Поправки и одржување на маШини	200.000	0	200.000	0,000
424440	Поправки и одржување на друга опрема	200.000	412.455	-212.455	206,227
424510	Одржување на зелени поврШини околу згради	100.000	0	100.000	0,000
424590	Одржување на други зелени поврШини	0	0	0	0,000
425	Договорни услуги	2.300.000	632.770	1.667.230	27,512
425250	Осигурување на недвижности и права	200.000	49.077	150.923	24,538
425310	Правни услуги	300.000	50.540	249.460	16,847
425360	ПлаЌање на судски такси	50.000	1.320	48.680	2,640
425490	Други здравствени услуги	0	0	0	0,000
425630	Испитување на кавалитетот на водите и воздухот	200.000	0	200.000	0,000
425740	Дополнителни активности	0	23.718	-23.718	0,000
425920	Услуги за копирање, печатење и издавање	500.000	27.990	472.010	5,598
425970	Консултантски услуги	300.000	0	300.000	0,000
425990	Други договорни услуги	750.000	480.125	269.875	64,017
426	Други тековни расходи	1.506.316	384.481	1.121.835	25,525
426310	Семинари и конференции	400.000	88.450	311.550	22,113

Реализација на расходи на самофинансирачка сметка

Потставка	Опис на потставката	П Л А Н	РЕАЛИЗАЦ.	ОСТАТОК	ПРОЦ.
		101.764.345	**14.145.695**	**87.618.650**	**13,900**
426410	Објавување на огласи	300.000	58.114	241.886	19,371
426990	Други оперативни расходи	806.316	237.917	568.399	29,507
427	Привремени вработувања	2.500.000	89.311	2.410.689	3,572
427110	Привремени вработувања	2.500.000	89.311	2.410.689	3,572
46	**СУБВЕНЦИИ И ТРАНСФЕРИ**	**2.000.000**	**164.870**	**1.835.130**	**8,243**
464	Разни трансфери	2.000.000	164.870	1.835.130	8,243
464940	Трансфери при пензионирање	1.500.000	164.870	1.335.130	10,991
464990	Други трансфери	500.000	0	500.000	0,000
48	**КАПИТАЛНИ РАСХОДИ**	**0**	**0**	**0**	**0,000**
480	Купување на опрема и маШини	0	0	0	0,000
480190	Купување на друга опрема	0	0	0	0,000
482	Други градежни објекти	0	0	0	0,000
482930	Реконструкција на други објекти	0	0	0	0,000
483	Купување на мебел	0	0	0	0,000
483190	Купување на друг мебел	0	0	0	0,000
VA0	**КАПИТАЛНИ РАСХОДИ ЗА ДЕТСКИ ГРАДИНКИ**	**4.750.000**	**33.626**	**4.716.374**	**0,708**
48	**КАПИТАЛНИ РАСХОДИ**	**4.750.000**	**33.626**	**4.716.374**	**0,708**
480	Купување на опрема и маШини	1.100.000	33.626	1.066.374	3,057
480140	Купување на информатичка и видео опрема	200.000	0	200.000	0,000
480160	Купување на опрема за греење и климатизација	400.000	0	400.000	0,000
480190	Купување на друга опрема	500.000	33.626	466.374	6,725
482	Други градежни објекти	3.150.000	0	3.150.000	0,000
482930	Реконструкција на други објекти	3.000.000	0	3.000.000	0,000
482940	Надзор над изградбата	150.000	0	150.000	0,000
483	Купување на мебел	500.000	0	500.000	0,000
483120	Купување на училиШен мебел	500.000	0	500.000	0,000
486	Купување на возила	0	0	0	0,000
486110	Купување на моторни возила	0	0	0	0,000
W00	**ПРОТИВПОЖАРНА ЗАшТИТА**	**0**	**0**	**0**	**0,000**
40	**ПЛАТИ И НАДОМЕСТОЦИ**	**0**	**0**	**0**	**0,000**
401	Основни плати	0	0	0	0,000
401130	Основни плати - други вработени	0	0	0	0,000
401310	Персонален данок на доход од плата	0	0	0	0,000
402	Придонеси за социјално осигурување	0	0	0	0,000
402110	Основни придонеси за ПИО	0	0	0	0,000
402120	Придонес за бенифициран стаж	0	0	0	0,000
402210	Основни придонеси за здравство	0	0	0	0,000
402220	Основен придонес за професионално заболување	0	0	0	0,000
402310	Основни продонеси до Агенцијата за вработување	0	0	0	0,000
404	Надоместоци	0	0	0	0,000
404150	Други надоместоци	0	0	0	0,000
42	**СТОКИ И УСЛУГИ**	**0**	**0**	**0**	**0,000**
421	Комунални услуги, греење, комуникација и транспорт	0	0	0	0,000
421110	Електрична енергија	0	0	0	0,000
421120	Водовод и канализација	0	0	0	0,000
421240	Течни горива	0	0	0	0,000
421320	Телефон и телефакс	0	0	0	0,000
421390	Други троШоци за комуникација	0	0	0	0,000
421410	Горива и масла (моторни возила)	0	0	0	0,000
421420	Регистрација на моторни возила	0	0	0	0,000
423	Материјали и ситен инвентар	0	0	0	0,000
423310	Униформи	0	0	0	0,000
423320	Обувки	0	0	0	0,000
423830	Резервни делови	0	0	0	0,000
423910	Други материјали за специјална намена	0	0	0	0,000
423990	Други материјали	0	0	0	0,000
424	Поправки и тековно одржување	0	0	0	0,000
424110	Поправки и сервисирање на лесни возила (вклучува •˜ резервни де	0	0	0	0,000
424440	Поправки и одржување на друга опрема	0	0	0	0,000
426	Други тековни расходи	0	0	0	0,000
426990	Други оперативни расходи	0	0	0	0,000
46	**СУБВЕНЦИИ И ТРАНСФЕРИ**	**0**	**0**	**0**	**0,000**
464	Разни трансфери	0	0	0	0,000
464990	Други трансфери	0	0	0	0,000
48	**КАПИТАЛНИ РАСХОДИ**	**0**	**0**	**0**	**0,000**
480	Купување на опрема и маШини	0	0	0	0,000
480190	Купување на друга опрема	0	0	0	0,000

Реализација на расходи на самофинансирачка сметка

Потставка	Опис на потставката	П Л А Н	РЕАЛИЗАЦ.	ОСТАТОК	ПРОЦ.
		101.764.345	**14.145.695**	**87.618.650**	**13,900**
WA0	**ПРОТИВПОЖАРНА ЗАшТИТА (КАПИТАЛНИ ТРОшОЦИ)**	**0**	**0**	**0**	**0,000**
48	**КАПИТАЛНИ РАСХОДИ**	**0**	**0**	**0**	**0,000**
480	Купување на опрема и маШини	0	0	0	0,000
480190	Купување на друга опрема	0	0	0	0,000

Реализација на расходи на сметка за дотации

Потставка	Опис на потставката	П Л А Н	РЕАЛИЗАЦ.	ОСТАТОК	ПРОЦ.
		675.750.599	**423.465.721**	**252.284.878**	**62,666**
A00	**СОВЕТ НА ОПШТИНА**	**0**	**0**	**0**	**0,000**
40	**ПЛАТИ И НАДОМЕСТОЦИ**	**0**	**0**	**0**	**0,000**
401	Основни плати	0	0	0	0,000
401320	Персонален данок на доход од надоместоци	0	0	0	0,000
404	Надоместоци	0	0	0	0,000
404150	Други надоместоци	0	0	0	0,000
41	**РЕЗЕРВИ И НЕДЕФИНИРАНИ РАСХОДИ**	**0**	**0**	**0**	**0,000**
413	Тековни резерви (разновидни расходи)	0	0	0	0,000
413110	Тековни резерви (разновидни расходи)	0	0	0	0,000
42	**СТОКИ И УСЛУГИ**	**0**	**0**	**0**	**0,000**
421	Комунални услуги, греење, комуникација и транспорт	0	0	0	0,000
421120	Водовод и канализација	0	0	0	0,000
421320	Телефон и телефакс	0	0	0	0,000
426	Други тековни расходи	0	0	0	0,000
426210	Расходи за репрезентација	0	0	0	0,000
426410	Објавување на огласи	0	0	0	0,000
426990	Други оперативни расходи	0	0	0	0,000
45	**КАМАТНИ ПЛАЌАЊА**	**0**	**0**	**0**	**0,000**
452	Каматни плаЌања кон домаШни кредитори	0	0	0	0,000
452410	Камата на кредити	0	0	0	0,000
46	**СУБВЕНЦИИ И ТРАНСФЕРИ**	**0**	**0**	**0**	**0,000**
463	Трансфери до невладини организации	0	0	0	0,000
463110	Трансфери до здруженија на граЃани и фондации	0	0	0	0,000
464	Разни трансфери	0	0	0	0,000
464110	Стипендии за студенти	0	0	0	0,000
464120	Стипендии за поддрШка на млади таленти	0	0	0	0,000
464910	ПлаЌање по судски реШенија	0	0	0	0,000
464990	Други трансфери	0	0	0	0,000
47	**СОЦИЈАЛНИ БЕНЕФИЦИИ**	**0**	**0**	**0**	**0,000**
471	Социјални надоместоци	0	0	0	0,000
471160	Еднократна парична помоШ и помоШ во натура	0	0	0	0,000
49	**ОТПЛАТА НА ГЛАВНИЦА**	**0**	**0**	**0**	**0,000**
491	Отплата на главнина до нерезидентни кредитори	0	0	0	0,000
491190	Отплата на главнината од заемите на други билатерални кредитор	0	0	0	0,000
D00	**ГРАДОНАЧАЛНИК**	**0**	**0**	**0**	**0,000**
40	**ПЛАТИ И НАДОМЕСТОЦИ**	**0**	**0**	**0**	**0,000**
401	Основни плати	0	0	0	0,000
401110	Основни плати -функционери	0	0	0	0,000
401310	Персонален данок на доход од плата	0	0	0	0,000
401320	Персонален данок на доход од надоместоци	0	0	0	0,000
402	Придонеси за социјално осигурување	0	0	0	0,000
402110	Основни придонеси за ПИО	0	0	0	0,000
402210	Основни придонеси за здравство	0	0	0	0,000
402220	Основен придонес за професионално заболување	0	0	0	0,000
402310	Основни продонеси до Агенцијата за вработување	0	0	0	0,000
41	**РЕЗЕРВИ И НЕДЕФИНИРАНИ РАСХОДИ**	**0**	**0**	**0**	**0,000**
413	Тековни резерви (разновидни расходи)	0	0	0	0,000
413110	Тековни резерви (разновидни расходи)	0	0	0	0,000
42	**СТОКИ И УСЛУГИ**	**0**	**0**	**0**	**0,000**
421	Комунални услуги, греење, комуникација и транспорт	0	0	0	0,000
421320	Телефон и телефакс	0	0	0	0,000
46	**СУБВЕНЦИИ И ТРАНСФЕРИ**	**0**	**0**	**0**	**0,000**
464	Разни трансфери	0	0	0	0,000
464940	Трансфери при пензионирање	0	0	0	0,000
D10	**МЕСНА САМОУПРАВА**	**0**	**0**	**0**	**0,000**
42	**СТОКИ И УСЛУГИ**	**0**	**0**	**0**	**0,000**
421	Комунални услуги, греење, комуникација и транспорт	0	0	0	0,000
421110	Електрична енергија	0	0	0	0,000
421120	Водовод и канализација	0	0	0	0,000

Реализација на расходи на сметка за дотации

		675.750.599	423.465.721	252.284.878	62,666
Потставка	Опис на потставката	П Л А Н	РЕАЛИЗАЦ.	ОСТАТОК	ПРОЦ.
E00	**ОПшТИНСКА АДМИНИСТРАЦИЈА**	**0**	**0**	**0**	**0,000**
40	**ПЛАТИ И НАДОМЕСТОЦИ**	**0**	**0**	**0**	**0,000**
401	Основни плати	0	0	0	0,000
401120	Основни плати - државни службеници	0	0	0	0,000
401130	Основни плати - други вработени	0	0	0	0,000
401310	Персонален данок на доход од плата	0	0	0	0,000
401320	Персонален данок на доход од надоместоци	0	0	0	0,000
402	Придонеси за социјално осигурување	0	0	0	0,000
402110	Основни придонеси за ПИО	0	0	0	0,000
402120	Придонес за бенифициран стаж	0	0	0	0,000
402190	Други придонеси за ПИО	0	0	0	0,000
402210	Основни придонеси за здравство	0	0	0	0,000
402220	Основен придонес за професионално заболување	0	0	0	0,000
402310	Основни продонеси до Агенцијата за вработување	0	0	0	0,000
404	Надоместоци	0	0	0	0,000
404110	Надомест за годиШен одмор	0	0	0	0,000
404150	Други надоместоци	0	0	0	0,000
42	**СТОКИ И УСЛУГИ**	**0**	**0**	**0**	**0,000**
420	Патни и дневни расходи	0	0	0	0,000
420120	Патување во земјата - патни расходи	0	0	0	0,000
420130	Патување во земјата - сместување	0	0	0	0,000
420140	Патување во земјата - споредни расходи	0	0	0	0,000
421	Комунални услуги, греење, комуникација и транспорт	0	0	0	0,000
421110	Електрична енергија	0	0	0	0,000
421120	Водовод и канализација	0	0	0	0,000
421290	Други материјали за греење	0	0	0	0,000
421310	ПоШта	0	0	0	0,000
421320	Телефон и телефакс	0	0	0	0,000
421390	Други троШоци за комуникација	0	0	0	0,000
421410	Горива и масла (моторни возила)	0	0	0	0,000
421420	Регистрација на моторни возила	0	0	0	0,000
421440	Транспорт на луЃе	0	0	0	0,000
423	Материјали и ситен инвентар	0	0	0	0,000
423110	Канцелариски материјали	0	0	0	0,000
423120	Списанија, весници и други изданија за користење од страна на вра	0	0	0	0,000
423210	Материјали за АОП	0	0	0	0,000
423410	Прехранбени продукти и пијалаци	0	0	0	0,000
423710	Средства за одржување на хигиена	0	0	0	0,000
423990	Други материјали	0	0	0	0,000
424	Поправки и тековно одржување	0	0	0	0,000
424110	Поправки и сервисирање на лесни возила (вклучува •˜ резервни де	0	0	0	0,000
424190	Поправки на други возила	0	0	0	0,000
424210	Одржување на згради	0	0	0	0,000
424390	Одржување на други градби	0	0	0	0,000
424410	Поправки и одржување на мебел	0	0	0	0,000
424420	Поправки и одржување на софтверска и хардверска опрема	0	0	0	0,000
424440	Поправки и одржување на друга опрема	0	0	0	0,000
425	Договорни услуги	0	0	0	0,000
425220	Банкарска провизија	0	0	0	0,000
425230	Осигурување на вработени (несреЌи, живот)	0	0	0	0,000
425250	Осигурување на недвижности и права	0	0	0	0,000
425260	Осигурување на моторни возила	0	0	0	0,000
425290	Други финансиски услуги	0	0	0	0,000
425310	Правни услуги	0	0	0	0,000
425360	ПлаЌање на судски такси	0	0	0	0,000
425490	Други здравствени услуги	0	0	0	0,000
425920	Услуги за копирање, печатење и издавање	0	0	0	0,000
425990	Други договорни услуги	0	0	0	0,000
426	Други тековни расходи	0	0	0	0,000
426120	Членарини во домаШни организации	0	0	0	0,000
426210	Расходи за репрезентација	0	0	0	0,000
426310	Семинари и конференции	0	0	0	0,000
426410	Објавување на огласи	0	0	0	0,000
426990	Други оперативни расходи	0	0	0	0,000
427	Привремени вработувања	0	0	0	0,000
427110	Привремени вработувања	0	0	0	0,000
45	**КАМАТНИ ПЛАЌАЊА**	**0**	**0**	**0**	**0,000**
452	Каматни плаЌања кон домаШни кредитори	0	0	0	0,000
452410	Камата на кредити	0	0	0	0,000
46	**СУБВЕНЦИИ И ТРАНСФЕРИ**	**0**	**0**	**0**	**0,000**
464	Разни трансфери	0	0	0	0,000

Реализација на расходи на сметка за дотации

Потставка	Опис на потставката	П Л А Н	РЕАЛИЗАЦ.	ОСТАТОК	ПРОЦ.
		675.750.599	**423.465.721**	**252.284.878**	**62,666**
464910	ПлаЌање по судски реШенија	0	0	0	0,000
464990	Други трансфери	0	0	0	0,000
EA0	**КАПИТАЛНИ ТРОшОЦИ НА ОПшТИНА**	**0**	**0**	**0**	**0,000**
48	**КАПИТАЛНИ РАСХОДИ**	**0**	**0**	**0**	**0,000**
480	Купување на опрема и маШини	0	0	0	0,000
480140	Купување на информатичка и видео опрема	0	0	0	0,000
480190	Купување на друга опрема	0	0	0	0,000
482	Други градежни објекти	0	0	0	0,000
482930	Реконструкција на други објекти	0	0	0	0,000
483	Купување на мебел	0	0	0	0,000
483110	Купување на канцелариски мебел	0	0	0	0,000
485	Вложувања и нефинансиски средства	0	0	0	0,000
485230	Компјутерстки софтвер	0	0	0	0,000
F10	**УРБАНИСТИЧКО ПЛАНИРАЊЕ**	**0**	**0**	**0**	**0,000**
42	**СТОКИ И УСЛУГИ**	**0**	**0**	**0**	**0,000**
425	Договорни услуги	0	0	0	0,000
425640	Изработка на просторни и урбанистички планови	0	0	0	0,000
425990	Други договорни услуги	0	0	0	0,000
426	Други тековни расходи	0	0	0	0,000
426990	Други оперативни расходи	0	0	0	0,000
F20	**УРЕДУВАЊЕ НА ГРАДЕЖНО ЗЕМЈИшТЕ**	**0**	**0**	**0**	**0,000**
42	**СТОКИ И УСЛУГИ**	**0**	**0**	**0**	**0,000**
425	Договорни услуги	0	0	0	0,000
425980	Надзор над одржување на изградбата	0	0	0	0,000
426	Други тековни расходи	0	0	0	0,000
426990	Други оперативни расходи	0	0	0	0,000
46	**СУБВЕНЦИИ И ТРАНСФЕРИ**	**0**	**0**	**0**	**0,000**
464	Разни трансфери	0	0	0	0,000
464990	Други трансфери	0	0	0	0,000
F30	**УРЕДУВАЊЕ НА ПРОСТОР ВО РУРАЛНИ ПОДРАЧЈА**	**0**	**0**	**0**	**0,000**
42	**СТОКИ И УСЛУГИ**	**0**	**0**	**0**	**0,000**
424	Поправки и тековно одржување	0	0	0	0,000
424320	Одржување на автопати, улици и патиШта	0	0	0	0,000
FA0	**УРЕДУВАЊЕ НА ГРАДЕЖНО ЗЕМЈИшТЕ (КАПИТАЛНИ ТРОшОЦИ)**	**0**	**0**	**0**	**0,000**
48	**КАПИТАЛНИ РАСХОДИ**	**0**	**0**	**0**	**0,000**
482	Други градежни објекти	0	0	0	0,000
482910	Подготвување проекти вклучувајЌи дизајн на други објекти	0	0	0	0,000
485	Вложувања и нефинансиски средства	0	0	0	0,000
485420	Надомест за одземен имот	0	0	0	0,000
G10	**ПОДДРшКА НА ЛОКАЛНИОТ ЕКОНОМСКИ РАЗВОЈ**	**0**	**0**	**0**	**0,000**
42	**СТОКИ И УСЛУГИ**	**0**	**0**	**0**	**0,000**
420	Патни и дневни расходи	0	0	0	0,000
420120	Патување во земјата - патни расходи	0	0	0	0,000
425	Договорни услуги	0	0	0	0,000
425990	Други договорни услуги	0	0	0	0,000
426	Други тековни расходи	0	0	0	0,000
426210	Расходи за репрезентација	0	0	0	0,000
426990	Други оперативни расходи	0	0	0	0,000
46	**СУБВЕНЦИИ И ТРАНСФЕРИ**	**0**	**0**	**0**	**0,000**
464	Разни трансфери	0	0	0	0,000
464990	Други трансфери	0	0	0	0,000

Реализација на расходи на сметка за дотации

Потставка	Опис на потставката	П Л А Н	РЕАЛИЗАЦ.	ОСТАТОК	ПРОЦ.
		675.750.599	**423.465.721**	**252.284.878**	**62,666**
GA0	**ИЗГРАДБА НА КОМЕРЦИЈАЛНИ ОБЈЕКТИ**	**0**	**0**	**0**	**0,000**
48	**КАПИТАЛНИ РАСХОДИ**	**0**	**0**	**0**	**0,000**
480	Купување на опрема и маШини	0	0	0	0,000
480190	Купување на друга опрема	0	0	0	0,000
482	Други градежни објекти	0	0	0	0,000
482120	Изградба на улици, патиШта и автопати	0	0	0	0,000
482130	Реконструкција на улици, патиШта и автопати	0	0	0	0,000
482820	Изградба на капацитети во енергетиката	0	0	0	0,000
482910	Подготвување проекти вклучувајЌи дизајн на други објекти	0	0	0	0,000
482920	Изградба на други објекти	0	0	0	0,000
482930	Реконструкција на други објекти	0	0	0	0,000
485	Вложувања и нефинансиски средства	0	0	0	0,000
485230	Компјутерстки софтвер	0	0	0	0,000
486	Купување на возила	0	0	0	0,000
486110	Купување на моторни возила	0	0	0	0,000
J00	**ОДРЖУВАЊЕ НА УРБАНА ОПРЕМА**	**0**	**0**	**0**	**0,000**
42	**СТОКИ И УСЛУГИ**	**0**	**0**	**0**	**0,000**
424	Поправки и тековно одржување	0	0	0	0,000
424440	Поправки и одржување на друга опрема	0	0	0	0,000
J10	**СНАБДУВАЊЕ СО ВОДА**	**0**	**0**	**0**	**0,000**
42	**СТОКИ И УСЛУГИ**	**0**	**0**	**0**	**0,000**
424	Поправки и тековно одржување	0	0	0	0,000
424390	Одржување на други градби	0	0	0	0,000
46	**СУБВЕНЦИИ И ТРАНСФЕРИ**	**0**	**0**	**0**	**0,000**
464	Разни трансфери	0	0	0	0,000
464990	Други трансфери	0	0	0	0,000
J20	**ОДВЕДУВАЊЕ И ПРЕЧИСТУВАЊЕ НА ОТПАДНИ ВОДИ**	**0**	**0**	**0**	**0,000**
42	**СТОКИ И УСЛУГИ**	**0**	**0**	**0**	**0,000**
424	Поправки и тековно одржување	0	0	0	0,000
424390	Одржување на други градби	0	0	0	0,000
J30	**ЈАВНО ОСВЕТЛУВАЊЕ**	**0**	**0**	**0**	**0,000**
42	**СТОКИ И УСЛУГИ**	**0**	**0**	**0**	**0,000**
423	Материјали и ситен инвентар	0	0	0	0,000
423990	Други материјали	0	0	0	0,000
424	Поправки и тековно одржување	0	0	0	0,000
424390	Одржување на други градби	0	0	0	0,000
424440	Поправки и одржување на друга опрема	0	0	0	0,000
46	**СУБВЕНЦИИ И ТРАНСФЕРИ**	**0**	**0**	**0**	**0,000**
464	Разни трансфери	0	0	0	0,000
464990	Други трансфери	0	0	0	0,000
J40	**ЈАВНА ЧИСТОТА**	**0**	**0**	**0**	**0,000**
46	**СУБВЕНЦИИ И ТРАНСФЕРИ**	**0**	**0**	**0**	**0,000**
464	Разни трансфери	0	0	0	0,000
464990	Други трансфери	0	0	0	0,000
J60	**ОДРЖУВАЊЕ И ЗАшТИТА НА ЛОКАЛНИ ПАТИшТА, УЛИЦИ И РЕГУ**	**0**	**0**	**0**	**0,000**
42	**СТОКИ И УСЛУГИ**	**0**	**0**	**0**	**0,000**
424	Поправки и тековно одржување	0	0	0	0,000
424320	Одржување на автопати, улици и патиШта	0	0	0	0,000
46	**СУБВЕНЦИИ И ТРАНСФЕРИ**	**0**	**0**	**0**	**0,000**
464	Разни трансфери	0	0	0	0,000
464990	Други трансфери	0	0	0	0,000
J70	**ОДРЖУВАЊЕ И КОРИСТЕЊЕ НА ПАРКОВИ И ЗЕЛЕНИЛО**	**0**	**0**	**0**	**0,000**
46	**СУБВЕНЦИИ И ТРАНСФЕРИ**	**0**	**0**	**0**	**0,000**
464	Разни трансфери	0	0	0	0,000
464990	Други трансфери	0	0	0	0,000
J80	**ДРУГИ КОМУНАЛНИ УСЛУГИ**	**0**	**0**	**0**	**0,000**
42	**СТОКИ И УСЛУГИ**	**0**	**0**	**0**	**0,000**
424	Поправки и тековно одржување	0	0	0	0,000
424390	Одржување на други градби	0	0	0	0,000
425	Договорни услуги	0	0	0	0,000
425940	РуШење на објекти	0	0	0	0,000

Реализација на расходи на сметка за дотации

Потставка	Опис на потставката	П Л А Н	РЕАЛИЗАЦ.	ОСТАТОК	ПРОЦ.
		675.750.599	423.465.721	252.284.878	62,666
JA0	**ИЗГРАДБА НА ЈАВНО ОСВЕТЛУВАЊЕ**	**0**	**0**	**0**	**0,000**
48	**КАПИТАЛНИ РАСХОДИ**	**0**	**0**	**0**	**0,000**
482	Други градежни објекти	0	0	0	0,000
482920	Изградба на други објекти	0	0	0	0,000
482930	Реконструкција на други објекти	0	0	0	0,000
JAA	**РЕНОВИРАЊЕ И МОДЕРНИЗАЦИЈА НА СИСТЕМОТ ЗА УЛИЧНО ОС**	**0**	**0**	**0**	**0,000**
48	**КАПИТАЛНИ РАСХОДИ**	**0**	**0**	**0**	**0,000**
482	Други градежни објекти	0	0	0	0,000
482130	Реконструкција на улици, патиШта и автопати	0	0	0	0,000
JD0	**ИЗГРАДБА И РЕКОНСТРУКЦИЈА НА ЛОКАЛНИ ПАТИшТА И УЛИЦИ**	**0**	**0**	**0**	**0,000**
42	**СТОКИ И УСЛУГИ**	**0**	**0**	**0**	**0,000**
425	Договорни услуги	0	0	0	0,000
425940	РуШење на објекти	0	0	0	0,000
48	**КАПИТАЛНИ РАСХОДИ**	**0**	**0**	**0**	**0,000**
482	Други градежни објекти	0	0	0	0,000
482120	Изградба на улици, патиШта и автопати	0	0	0	0,000
482130	Реконструкција на улици, патиШта и автопати	0	0	0	0,000
482910	Подготвување проекти вклучувајЌи дизајн на други објекти	0	0	0	0,000
482920	Изградба на други објекти	0	0	0	0,000
JF0	**ИЗГРАДБА НА СООБРАКАЈНА СИГНАЛИЗАЦИЈА**	**0**	**0**	**0**	**0,000**
48	**КАПИТАЛНИ РАСХОДИ**	**0**	**0**	**0**	**0,000**
480	Купување на опрема и маШини	0	0	0	0,000
480190	Купување на друга опрема	0	0	0	0,000
480290	Купување на други маШини	0	0	0	0,000
JG0	**ИЗГРАДБА НА СИСТЕМИ ЗА ВОДОСНАБДУВАЊЕ**	**0**	**0**	**0**	**0,000**
48	**КАПИТАЛНИ РАСХОДИ**	**0**	**0**	**0**	**0,000**
482	Други градежни објекти	0	0	0	0,000
482720	Изградба на капацитети за водоснабдување	0	0	0	0,000
JI0	**ИЗГРАДБА НА СИСТЕМИ ЗА ОДВЕДУВАЊЕ И ПРЕЧИСТУВАЊЕ НА**	**0**	**0**	**0**	**0,000**
48	**КАПИТАЛНИ РАСХОДИ**	**0**	**0**	**0**	**0,000**
482	Други градежни објекти	0	0	0	0,000
482920	Изградба на други објекти	0	0	0	0,000
JLA	**Градски пазар**	**0**	**0**	**0**	**0,000**
48	**КАПИТАЛНИ РАСХОДИ**	**0**	**0**	**0**	**0,000**
482	Други градежни објекти	0	0	0	0,000
482920	Изградба на други објекти	0	0	0	0,000
JLB	**Инфраструктура во Индустриски зони и сателитска Населба**	**0**	**0**	**0**	**0,000**
48	**КАПИТАЛНИ РАСХОДИ**	**0**	**0**	**0**	**0,000**
482	Други градежни објекти	0	0	0	0,000
482920	Изградба на други објекти	0	0	0	0,000
JLD	**Регулација на р.Вардар во должина од253м на потег од под Мало**	**0**	**0**	**0**	**0,000**
48	**КАПИТАЛНИ РАСХОДИ**	**0**	**0**	**0**	**0,000**
482	Други градежни објекти	0	0	0	0,000
482920	Изградба на други објекти	0	0	0	0,000
JLG	**Реконструкција на дел од ул. Раштански пат,Д.Влахов,Б.Трајковс**	**0**	**0**	**0**	**0,000**
48	**КАПИТАЛНИ РАСХОДИ**	**0**	**0**	**0**	**0,000**
482	Други градежни објекти	0	0	0	0,000
482130	Реконструкција на улици, патиШта и автопати	0	0	0	0,000
JLV	**Реконструкција на дел од ул. П.Прличков Кресненско востание и**	**0**	**0**	**0**	**0,000**
48	**КАПИТАЛНИ РАСХОДИ**	**0**	**0**	**0**	**0,000**
482	Други градежни објекти	0	0	0	0,000
482130	Реконструкција на улици, патиШта и автопати	0	0	0	0,000
JN0	**УРБАНА ОПРЕМА (КАПИТАЛНИ РАСХОДИ)**	**0**	**0**	**0**	**0,000**
48	**КАПИТАЛНИ РАСХОДИ**	**0**	**0**	**0**	**0,000**
480	Купување на опрема и маШини	0	0	0	0,000
480190	Купување на друга опрема	0	0	0	0,000

Реализација на расходи на сметка за дотации

Потставка	Опис на потставката	П Л А Н	РЕАЛИЗАЦ.	ОСТАТОК	ПРОЦ.
		675.750.599	423.465.721	252.284.878	62,666
К10	**БИБЛИОТЕКАРСТВО**	**9.058.955**	**6.064.724**	**2.994.231**	**66,947**
40	**ПЛАТИ И НАДОМЕСТОЦИ**	**7.807.892**	**5.237.241**	**2.570.651**	**67,076**
401	Основни плати	5.400.050	3.770.804	1.629.246	69,829
401130	Основни плати - други вработени	4.940.000	3.466.401	1.473.599	70,170
401310	Персонален данок на доход од плата	420.000	304.403	115.597	72,477
401320	Персонален данок на доход од надоместоци	40.050	0	40.050	0,000
402	Придонеси за социјално осигурување	2.207.112	1.466.437	740.675	66,441
402110	Основни придонеси за ПИО	1.547.112	984.603	562.509	63,641
402210	Основни придонеси за здравство	530.000	392.803	137.197	74,114
402220	Основен придонес за професионално заболување	40.000	26.183	13.817	65,457
402310	Основни продонеси до Агенцијата за вработување	90.000	62.848	27.152	69,831
404	Надоместоци	200.730	0	200.730	0,000
404110	Надомест за годиШен одмор	200.730	0	200.730	0,000
404150	Други надоместоци	0	0	0	0,000
42	**СТОКИ И УСЛУГИ**	**851.063**	**518.301**	**332.762**	**60,900**
420	Патни и дневни расходи	0	0	0	0,000
420120	Патување во земјата - патни расходи	0	0	0	0,000
420130	Патување во земјата - сместување	0	0	0	0,000
421	Комунални услуги, греење, комуникација и транспорт	812.063	496.769	315.294	61,174
421110	Електрична енергија	562.063	371.591	190.472	66,112
421120	Водовод и канализација	0	85.110	-85.110	0,000
421240	Течни горива	250.000	0	250.000	0,000
421310	ПоШта	0	1.406	-1.406	0,000
421320	Телефон и телефакс	0	20.822	-20.822	0,000
421390	Други троШоци за комуникација	0	17.840	-17.840	0,000
421440	Транспорт на луЃе	0	0	0	0,000
423	Материјали и ситен инвентар	0	0	0	0,000
423110	Канцелариски материјали	0	0	0	0,000
423120	Списанија, весници и други изданија за користење од страна на вра	0	0	0	0,000
423190	Други административни материјали	0	0	0	0,000
423210	Материјали за АОП	0	0	0	0,000
423710	Средства за одржување на хигиена	0	0	0	0,000
423720	Материјали за разни поправки	0	0	0	0,000
423810	Ситен инвентар	0	0	0	0,000
423990	Други материјали	0	0	0	0,000
424	Поправки и тековно одржување	0	0	0	0,000
424210	Одржување на згради	0	0	0	0,000
424230	Дезинфекција, дезинсекција и дератизација	0	0	0	0,000
424420	Поправки и одржување на софтверска и хардверска опрема	0	0	0	0,000
424440	Поправки и одржување на друга опрема	0	0	0	0,000
425	Договорни услуги	39.000	21.532	17.468	55,210
425230	Осигурување на вработени (несреЌи, живот)	0	0	0	0,000
425250	Осигурување на недвижности и права	0	0	0	0,000
425310	Правни услуги	0	0	0	0,000
425490	Други здравствени услуги	0	0	0	0,000
425640	Изработка на просторни и урбанистички планови	0	0	0	0,000
425920	Услуги за копирање, печатење и издавање	0	0	0	0,000
425990	Други договорни услуги	39.000	21.532	17.468	55,210
426	Други тековни расходи	0	0	0	0,000
426120	Членарини во домаШни организации	0	0	0	0,000
426210	Расходи за репрезентација	0	0	0	0,000
426310	Семинари и конференции	0	0	0	0,000
426410	Објавување на огласи	0	0	0	0,000
426990	Други оперативни расходи	0	0	0	0,000
46	**СУБВЕНЦИИ И ТРАНСФЕРИ**	**0**	**0**	**0**	**0,000**
464	Разни трансфери	0	0	0	0,000
464940	Трансфери при пензионирање	0	0	0	0,000
464990	Други трансфери	0	0	0	0,000
48	**КАПИТАЛНИ РАСХОДИ**	**400.000**	**309.182**	**90.818**	**77,296**
480	Купување на опрема и маШини	0	0	0	0,000
480190	Купување на друга опрема	0	0	0	0,000
485	Вложувања и нефинансиски средства	400.000	309.182	90.818	77,296
485710	Книги за библиотеки и учебници	400.000	309.182	90.818	77,296

Реализација на расходи на сметка за дотации

Потставка	Опис на потставката	П Л А Н	РЕАЛИЗАЦ.	ОСТАТОК	ПРОЦ.
		675.750.599	423.465.721	252.284.878	62,666
К30	**МУЗЕЈСКА И КИНОТЕЧНА ДЕЈНОСТ**	**12.181.225**	**5.139.623**	**7.041.602**	**42,193**
40	**ПЛАТИ И НАДОМЕСТОЦИ**	**6.966.488**	**3.855.982**	**3.110.506**	**55,350**
401	Основни плати	4.768.488	2.772.136	1.996.352	58,134
401130	Основни плати - други вработени	4.400.000	2.544.378	1.855.622	57,827
401310	Персонален данок на доход од плата	350.000	227.758	122.242	65,074
401320	Персонален данок на доход од надоместоци	18.488	0	18.488	0,000
402	Придонеси за социјално осигурување	2.038.000	1.083.846	954.154	53,182
402110	Основни придонеси за ПИО	1.510.000	727.718	782.282	48,193
402190	Други придонеси за ПИО	430.000	0	430.000	0,000
402210	Основни придонеси за здравство	0	290.313	-290.313	0,000
402220	Основен придонес за професионално заболување	30.000	19.360	10.640	64,533
402310	Основни продонеси до Агенцијата за вработување	68.000	46.455	21.545	68,316
404	Надоместоци	160.000	0	160.000	0,000
404110	Надомест за годиШен одмор	160.000	0	160.000	0,000
42	**СТОКИ И УСЛУГИ**	**3.953.790**	**1.049.798**	**2.903.992**	**26,552**
420	Патни и дневни расходи	0	0	0	0,000
420120	Патување во земјата - патни расходи	0	0	0	0,000
420130	Патување во земјата - сместување	0	0	0	0,000
421	Комунални услуги, греење, комуникација и транспорт	1.436.000	376.427	1.059.573	26,214
421110	Електрична енергија	1.280.000	262.315	1.017.685	20,493
421120	Водовод и канализација	120.000	88.566	31.434	73,805
421310	ПоШта	0	2.136	-2.136	0,000
421320	Телефон и телефакс	36.000	19.632	16.368	54,533
421390	Други троШоци за комуникација	0	3.778	-3.778	0,000
421410	Горива и масла (моторни возила)	0	0	0	0,000
421420	Регистрација на моторни возила	0	0	0	0,000
421430	Транспорт на стоки	0	0	0	0,000
421440	Транспорт на луЃе	0	0	0	0,000
423	Материјали и ситен инвентар	236.790	35.636	201.154	15,050
423110	Канцелариски материјали	16.790	0	16.790	0,000
423120	Списанија, весници и други изданија за користење од страна на вра	0	0	0	0,000
423210	Материјали за АОП	0	3.710	-3.710	0,000
423710	Средства за одржување на хигиена	0	10.256	-10.256	0,000
423720	Материјали за разни поправки	0	0	0	0,000
423810	Ситен инвентар	0	0	0	0,000
423990	Други материјали	220.000	21.670	198.330	9,850
424	Поправки и тековно одржување	1.070.000	178.307	891.693	16,664
424110	Поправки и сервисирање на лесни возила (вклучува •˜ резервни де	0	12.700	-12.700	0,000
424210	Одржување на згради	1.070.000	69.412	1.000.588	6,487
424230	Дезинфекција, дезинсекција и дератизација	0	0	0	0,000
424420	Поправки и одржување на софтверска и хардверска опрема	0	590	-590	0,000
424440	Поправки и одржување на друга опрема	0	95.605	-95.605	0,000
425	Договорни услуги	925.000	433.924	491.076	46,911
425230	Осигурување на вработени (несреЌи, живот)	0	0	0	0,000
425250	Осигурување на недвижности и права	0	23.735	-23.735	0,000
425310	Правни услуги	0	0	0	0,000
425490	Други здравствени услуги	200.000	0	200.000	0,000
425920	Услуги за копирање, печатење и издавање	0	13.118	-13.118	0,000
425990	Други договорни услуги	725.000	397.071	327.929	54,768
426	Други тековни расходи	286.000	25.504	260.496	8,917
426210	Расходи за репрезентација	0	16.495	-16.495	0,000
426410	Објавување на огласи	0	6.832	-6.832	0,000
426990	Други оперативни расходи	286.000	2.177	283.823	0,761
46	**СУБВЕНЦИИ И ТРАНСФЕРИ**	**260.947**	**40.496**	**220.451**	**15,519**
464	Разни трансфери	260.947	40.496	220.451	15,519
464940	Трансфери при пензионирање	0	0	0	0,000
464990	Други трансфери	260.947	40.496	220.451	15,519
48	**КАПИТАЛНИ РАСХОДИ**	**1.000.000**	**193.347**	**806.653**	**19,335**
480	Купување на опрема и маШини	1.000.000	193.347	806.653	19,335
480190	Купување на друга опрема	1.000.000	193.347	806.653	19,335
483	Купување на мебел	0	0	0	0,000
483110	Купување на канцелариски мебел	0	0	0	0,000
485	Вложувања и нефинансиски средства	0	0	0	0,000
485710	Книги за библиотеки и учебници	0	0	0	0,000

Реализација на расходи на сметка за дотации

Потставка	Опис на потставката	П Л А Н	РЕАЛИЗАЦ.	ОСТАТОК	ПРОЦ.
		675.750.599	**423.465.721**	**252.284.878**	**62,666**
K40	**КУЛТУРНИ МАНИФЕСТАЦИИ И ТВОРЕшТВО**	**0**	**0**	**0**	**0,000**
42	**СТОКИ И УСЛУГИ**	**0**	**0**	**0**	**0,000**
420	Патни и дневни расходи	0	0	0	0,000
420130	Патување во земјата - сместување	0	0	0	0,000
420220	Патување во странство - патни расходи	0	0	0	0,000
421	Комунални услуги, греење, комуникација и транспорт	0	0	0	0,000
421110	Електрична енергија	0	0	0	0,000
421120	Водовод и канализација	0	0	0	0,000
421320	Телефон и телефакс	0	0	0	0,000
423	Материјали и ситен инвентар	0	0	0	0,000
423410	Прехранбени продукти и пијалаци	0	0	0	0,000
423990	Други материјали	0	0	0	0,000
425	Договорни услуги	0	0	0	0,000
425920	Услуги за копирање, печатење и издавање	0	0	0	0,000
425990	Други договорни услуги	0	0	0	0,000
426	Други тековни расходи	0	0	0	0,000
426210	Расходи за репрезентација	0	0	0	0,000
426410	Објавување на огласи	0	0	0	0,000
426990	Други оперативни расходи	0	0	0	0,000
46	**СУБВЕНЦИИ И ТРАНСФЕРИ**	**0**	**0**	**0**	**0,000**
463	Трансфери до невладини организации	0	0	0	0,000
463110	Трансфери до здруженија на граЃани и фондации	0	0	0	0,000
464	Разни трансфери	0	0	0	0,000
464990	Други трансфери	0	0	0	0,000
KA0	**КУЛТУРНИ МАНИФЕСТАЦИИ И ТВОРЕшТВО (КАПИТАЛНИ ТРОшО**	**0**	**0**	**0**	**0,000**
48	**КАПИТАЛНИ РАСХОДИ**	**0**	**0**	**0**	**0,000**
480	Купување на опрема и маШини	0	0	0	0,000
480140	Купување на информатичка и видео опрема	0	0	0	0,000
480190	Купување на друга опрема	0	0	0	0,000
482	Други градежни објекти	0	0	0	0,000
482920	Изградба на други објекти	0	0	0	0,000
483	Купување на мебел	0	0	0	0,000
483110	Купување на канцелариски мебел	0	0	0	0,000
485	Вложувања и нефинансиски средства	0	0	0	0,000
485710	Книги за библиотеки и учебници	0	0	0	0,000
L00	**СПОРТ И РЕКРЕАЦИЈА**	**0**	**0**	**0**	**0,000**
46	**СУБВЕНЦИИ И ТРАНСФЕРИ**	**0**	**0**	**0**	**0,000**
463	Трансфери до невладини организации	0	0	0	0,000
463110	Трансфери до здруженија на граЃани и фондации	0	0	0	0,000
463120	Трансфери до спортски клубови	0	0	0	0,000
464	Разни трансфери	0	0	0	0,000
464990	Други трансфери	0	0	0	0,000
LA0	**СПОРТ И РЕКРЕАЦИЈА (КАПИТАЛНИ ТРОшОЦИ)**	**0**	**0**	**0**	**0,000**
48	**КАПИТАЛНИ РАСХОДИ**	**0**	**0**	**0**	**0,000**
480	Купување на опрема и маШини	0	0	0	0,000
480190	Купување на друга опрема	0	0	0	0,000
482	Други градежни објекти	0	0	0	0,000
482930	Реконструкција на други објекти	0	0	0	0,000

Реализација на расходи на сметка за дотации

Потставка	Опис на потставката	П Л А Н	РЕАЛИЗАЦ.	ОСТАТОК	ПРОЦ.
		675.750.599	**423.465.721**	**252.284.878**	**62,666**
N10	**ОСНОВНО ОБРАЗОВАНИЕ**	**381.369.000**	**239.991.023**	**141.377.977**	**62,929**
40	**ПЛАТИ И НАДОМЕСТОЦИ**	**305.429.086**	**222.018.322**	**83.410.764**	**72,691**
401	Основни плати	216.115.525	159.853.862	56.261.663	73,967
401130	Основни плати - други вработени	198.416.540	147.842.132	50.574.408	74,511
401310	Персонален данок на доход од плата	17.289.185	12.011.730	5.277.455	69,475
401320	Персонален данок на доход од надоместоци	409.800	0	409.800	0,000
402	Придонеси за социјално осигурување	83.364.561	62.164.460	21.200.101	74,569
402110	Основни придонеси за ПИО	54.597.223	41.739.070	12.858.153	76,449
402210	Основни придонеси за здравство	23.486.457	16.651.235	6.835.222	70,897
402220	Основен придонес за професионално заболување	1.329.550	1.110.158	219.392	83,499
402290	Други придонеси за Фондот за здравство	442.000	0	442.000	0,000
402310	Основни продонеси до Агенцијата за вработување	3.325.331	2.663.997	661.334	80,112
402390	Други придонеси до Агенцијата за вработување	184.000	0	184.000	0,000
404	Надоместоци	5.949.000	0	5.949.000	0,000
404110	Надомест за годиШен одмор	5.683.000	0	5.683.000	0,000
404150	Други надоместоци	266.000	0	266.000	0,000
42	**СТОКИ И УСЛУГИ**	**35.376.622**	**12.035.675**	**23.340.947**	**34,022**
420	Патни и дневни расходи	51.000	3.048	47.952	5,976
420110	Патување во земјата - хранарина (дневница)	12.000	0	12.000	0,000
420120	Патување во земјата - патни расходи	26.000	3.048	22.952	11,723
420130	Патување во земјата - сместување	7.000	0	7.000	0,000
420210	Патување во странство - хранарина (дневница)	0	0	0	0,000
420220	Патување во странство - патни расходи	6.000	0	6.000	0,000
420230	Патување во странство - сместување	0	0	0	0,000
421	Комунални услуги, греење, комуникација и транспорт	18.481.349	5.092.527	13.388.822	27,555
421110	Електрична енергија	3.399.000	2.256.994	1.142.006	66,402
421120	Водовод и канализација	3.270.000	2.306.638	963.362	70,539
421130	ѓубретарина	116.000	98.292	17.708	84,734
421190	Други комунални такси и услуги	19.000	40.335	-21.335	212,289
421220	Дрва	831.000	0	831.000	0,000
421240	Течни горива	9.861.349	3.258	9.858.091	0,033
421290	Други материјали за греење	565.000	0	565.000	0,000
421310	ПоШта	43.000	37.487	5.513	87,179
421320	Телефон и телефакс	317.000	324.613	-7.613	102,402
421410	Горива и масла (моторни возила)	15.000	10.254	4.746	68,360
421420	Регистрација на моторни возила	0	0	0	0,000
421430	Транспорт на стоки	0	3.540	-3.540	0,000
421440	Транспорт на луЃе	45.000	11.116	33.884	24,702
423	Материјали и ситен инвентар	2.397.000	634.939	1.762.061	26,489
423110	Канцелариски материјали	443.000	165.252	277.748	37,303
423120	Списанија, весници и други изданија за користење од страна на вра	36.000	16.884	19.116	46,900
423310	Униформи	48.000	4.767	43.233	9,931
423320	Обувки	35.000	1.381	33.619	3,946
423410	Прехранбени продукти и пијалаци	34.000	5.583	28.417	16,421
423610	Наставно-образовни помагала	531.000	0	531.000	0,000
423620	УчилиШни материјали	155.000	30.815	124.185	19,881
423710	Средства за одржување на хигиена	305.000	126.419	178.581	41,449
423720	Материјали за разни поправки	189.000	110.911	78.089	58,683
423810	Ситен инвентар	196.000	114.282	81.718	58,307
423910	Други материјали за специјална намена	16.000	1.670	14.330	10,438
423990	Други материјали	409.000	56.975	352.025	13,930
424	Поправки и тековно одржување	2.169.000	620.248	1.548.752	28,596
424110	Поправки и сервисирање на лесни возила (вклучува •˜ резервни де	0	0	0	0,000
424210	Одржување на згради	1.452.000	255.819	1.196.181	17,618
424220	Услуги за обезбедување на објекти	21.000	8.680	12.320	41,333
424230	Дезинфекција, дезинсекција и дератизација	180.000	91.100	88.900	50,611
424410	Поправки и одржување на мебел	46.000	7.625	38.375	16,576
424420	Поправки и одржување на софтверска и хардверска опрема	190.000	127.154	62.846	66,923
424430	Поправки и одржување на маШини	33.000	0	33.000	0,000
424440	Поправки и одржување на друга опрема	183.000	125.220	57.780	68,426
424510	Одржување на зелени поврШини околу згради	64.000	4.650	59.350	7,266
425	Договорни услуги	11.667.273	5.493.033	6.174.240	47,081
425130	Изнајмување на друг тип на простор	0	0	0	0,000
425230	Осигурување на вработени (несреЌи, живот)	0	0	0	0,000
425250	Осигурување на недвижности и права	210.000	0	210.000	0,000
425260	Осигурување на моторни возила	0	0	0	0,000
425290	Други финансиски услуги	381.473	202.149	179.324	52,992
425310	Правни услуги	155.000	34.976	120.024	22,565
425360	ПлаЌање на судски такси	35.000	10.080	24.920	28,800
425490	Други здравствени услуги	459.000	214.650	244.350	46,765
425630	Испитување на кавалитетот на водите и воздухот	0	41.536	-41.536	0,000
425750	Услуги за вонучилиШни образовни активности	180.000	52.678	127.322	29,266

Реализација на расходи на сметка за дотации

Потставка	Опис на потставката	П Л А Н	РЕАЛИЗАЦ.	ОСТАТОК	ПРОЦ.
		675.750.599	**423.465.721**	**252.284.878**	**62,666**
425760	Превозни услуги во образованието	9.460.600	4.762.985	4.697.615	50,345
425790	Други образовни услуги	61.000	53.390	7.610	87,525
425920	Услуги за копирање, печатење и издавање	153.000	11.280	141.720	7,373
425970	Консултантски услуги	18.000	0	18.000	0,000
425990	Други договорни услуги	554.200	109.309	444.891	19,724
426	Други тековни расходи	611.000	191.880	419.120	31,404
426120	Членарини во домаШни организации	3.000	0	3.000	0,000
426210	Расходи за репрезентација	6.000	1.621	4.379	27,017
426310	Семинари и конференции	107.000	2.500	104.500	2,336
426410	Објавување на огласи	353.000	135.886	217.114	38,495
426990	Други оперативни расходи	142.000	51.873	90.127	36,530
46	**СУБВЕНЦИИ И ТРАНСФЕРИ**	**4.333.641**	**2.052.606**	**2.281.035**	**47,364**
464	Разни трансфери	4.333.641	2.052.606	2.281.035	47,364
464940	Трансфери при пензионирање	1.896.000	1.561.812	334.188	82,374
464990	Други трансфери	2.437.641	490.794	1.946.847	20,134
48	**КАПИТАЛНИ РАСХОДИ**	**36.229.651**	**3.884.420**	**32.345.231**	**10,722**
480	Купување на опрема и маШини	10.286.928	441.690	9.845.238	4,294
480140	Купување на информатичка и видео опрема	4.132.928	383.350	3.749.578	9,276
480160	Купување на опрема за греење и климатизација	4.401.000	0	4.401.000	0,000
480190	Купување на друга опрема	1.753.000	58.340	1.694.660	3,328
482	Други градежни објекти	21.536.723	3.432.170	18.104.553	15,936
482820	Изградба на капацитети во енергетиката	1.912.123	1.471.051	441.072	76,933
482930	Реконструкција на други објекти	19.597.600	1.937.519	17.660.081	9,887
482940	Надзор над изградбата	27.000	23.600	3.400	87,407
483	Купување на мебел	4.309.000	0	4.309.000	0,000
483110	Купување на канцелариски мебел	386.000	0	386.000	0,000
483120	Купување на училиШен мебел	3.923.000	0	3.923.000	0,000
485	Вложувања и нефинансиски средства	97.000	10.560	86.440	10,887
485710	Книги за библиотеки и учебници	97.000	10.560	86.440	10,887

Реализација на расходи на сметка за дотации

Потставка	Опис на потставката	П Л А Н	РЕАЛИЗАЦ.	ОСТАТОК	ПРОЦ.
		675.750.599	423.465.721	252.284.878	62,666
N20	**СРЕДНО ОБРАЗОВАНИЕ**	**145.381.000**	**89.817.802**	**55.563.198**	**61,781**
40	**ПЛАТИ И НАДОМЕСТОЦИ**	**98.153.405**	**69.364.791**	**28.788.614**	**70,670**
401	Основни плати	69.774.042	49.935.179	19.838.863	71,567
401130	Основни плати - други вработени	63.506.287	46.119.018	17.387.269	72,621
401310	Персонален данок на доход од плата	5.989.588	3.816.161	2.173.427	63,713
401320	Персонален данок на доход од надоместоци	278.167	0	278.167	0,000
402	Придонеси за социјално осигурување	26.691.363	19.429.612	7.261.751	72,794
402110	Основни придонеси за ПИО	16.820.443	13.045.593	3.774.850	77,558
402210	Основни придонеси за здравство	8.022.000	5.204.396	2.817.604	64,877
402220	Основен придонес за професионално заболување	587.000	346.989	240.011	59,112
402310	Основни продонеси до Агенцијата за вработување	1.261.920	832.634	429.286	65,982
404	Надоместоци	1.688.000	0	1.688.000	0,000
404110	Надомест за годиШен одмор	1.688.000	0	1.688.000	0,000
404150	Други надоместоци	0	0	0	0,000
42	**СТОКИ И УСЛУГИ**	**38.749.595**	**19.793.981**	**18.955.614**	**51,082**
420	Патни и дневни расходи	9.000	2.760	6.240	30,667
420110	Патување во земјата - хранарина (дневница)	3.000	0	3.000	0,000
420120	Патување во земјата - патни расходи	6.000	2.760	3.240	46,000
420130	Патување во земјата - сместување	0	0	0	0,000
420220	Патување во странство - патни расходи	0	0	0	0,000
421	Комунални услуги, греење, комуникација и транспорт	8.027.000	2.101.610	5.925.390	26,182
421110	Електрична енергија	662.000	484.492	177.508	73,186
421120	Водовод и канализација	101.000	58.668	42.332	58,087
421130	ѓубретарина	1.155.000	902.805	252.195	78,165
421190	Други комунални такси и услуги	13.000	28.402	-15.402	218,477
421240	Течни горива	6.048.000	392.965	5.655.035	6,497
421310	ПоШта	6.000	23.841	-17.841	397,350
421320	Телефон и телефакс	42.000	210.437	-168.437	501,040
421410	Горива и масла (моторни возила)	0	0	0	0,000
421420	Регистрација на моторни возила	0	0	0	0,000
423	Материјали и ситен инвентар	957.000	174.810	782.190	18,266
423110	Канцелариски материјали	460.000	71.538	388.462	15,552
423120	Списанија, весници и други изданија за користење од страна на вра	6.000	30.650	-24.650	510,833
423210	Материјали за АОП	0	0	0	0,000
423310	Униформи	0	0	0	0,000
423320	Обувки	0	0	0	0,000
423410	Прехранбени продукти и пијалаци	0	0	0	0,000
423610	Наставно-образовни помагала	0	0	0	0,000
423620	УчилиШни материјали	109.000	4.759	104.241	4,366
423710	Средства за одржување на хигиена	220.000	51.908	168.092	23,595
423720	Материјали за разни поправки	0	0	0	0,000
423810	Ситен инвентар	144.000	14.455	129.545	10,038
423990	Други материјали	18.000	1.500	16.500	8,333
424	Поправки и тековно одржување	956.000	298.770	657.230	31,252
424110	Поправки и сервисирање на лесни возила (вклучува • ˜ резервни де	0	0	0	0,000
424210	Одржување на згради	775.000	162.145	612.855	20,922
424220	Услуги за обезбедување на објекти	0	0	0	0,000
424230	Дезинфекција, дезинсекција и дератизација	35.000	77.700	-42.700	222,000
424410	Поправки и одржување на мебел	0	0	0	0,000
424420	Поправки и одржување на софтверска и хардверска опрема	123.000	45.205	77.795	36,752
424440	Поправки и одржување на друга опрема	23.000	13.720	9.280	59,652
424510	Одржување на зелени поврШини околу згради	0	0	0	0,000
425	Договорни услуги	28.497.595	17.110.119	11.387.476	60,041
425220	Банкарска провизија	0	7.200	-7.200	0,000
425250	Осигурување на недвижности и права	12.000	7.461	4.539	62,175
425260	Осигурување на моторни возила	0	0	0	0,000
425310	Правни услуги	9.000	0	9.000	0,000
425360	ПлаЌање на судски такси	3.000	0	3.000	0,000
425490	Други здравствени услуги	35.000	0	35.000	0,000
425750	Услуги за вонучилиШни образовни активности	0	0	0	0,000
425760	Превозни услуги во образованието	28.406.595	17.057.236	11.349.359	60,047
425790	Други образовни услуги	0	0	0	0,000
425920	Услуги за копирање, печатење и издавање	0	0	0	0,000
425970	Консултантски услуги	9.000	0	9.000	0,000
425990	Други договорни услуги	23.000	38.222	-15.222	166,183
426	Други тековни расходи	303.000	105.912	197.088	34,954
426120	Членарини во домаШни организации	0	0	0	0,000
426210	Расходи за репрезентација	0	0	0	0,000
426310	Семинари и конференции	9.000	0	9.000	0,000
426410	Објавување на огласи	188.000	105.912	82.088	56,336
426990	Други оперативни расходи	106.000	0	106.000	0,000
46	**СУБВЕНЦИИ И ТРАНСФЕРИ**	**1.940.000**	**659.030**	**1.280.970**	**33,971**

Реализација на расходи на сметка за дотации

Потставка	Опис на потставката	П Л А Н	РЕАЛИЗАЦ.	ОСТАТОК	ПРОЦ.
		675.750.599	**423.465.721**	**252.284.878**	**62,666**
464	Разни трансфери	1.940.000	659.030	1.280.970	33,971
464940	Трансфери при пензионирање	147.000	576.526	-429.526	392,195
464990	Други трансфери	1.793.000	82.504	1.710.496	4,601
48	**КАПИТАЛНИ РАСХОДИ**	**6.538.000**	**0**	**6.538.000**	**0,000**
480	Купување на опрема и маШини	538.000	0	538.000	0,000
480140	Купување на информатичка и видео опрема	72.000	0	72.000	0,000
480160	Купување на опрема за греење и климатизација	72.000	0	72.000	0,000
480190	Купување на друга опрема	394.000	0	394.000	0,000
482	Други градежни објекти	6.000.000	0	6.000.000	0,000
482930	Реконструкција на други објекти	6.000.000	0	6.000.000	0,000
NA0	**КАПИТАЛНИ РАСХОДИ ЗА ОСНОВНО ОБРАЗОВАНИЕ**	**0**	**0**	**0**	**0,000**
48	**КАПИТАЛНИ РАСХОДИ**	**0**	**0**	**0**	**0,000**
480	Купување на опрема и маШини	0	0	0	0,000
480140	Купување на информатичка и видео опрема	0	0	0	0,000
480160	Купување на опрема за греење и климатизација	0	0	0	0,000
480190	Купување на друга опрема	0	0	0	0,000
482	Други градежни објекти	0	0	0	0,000
482930	Реконструкција на други објекти	0	0	0	0,000
482940	Надзор над изградбата	0	0	0	0,000
483	Купување на мебел	0	0	0	0,000
483110	Купување на канцелариски мебел	0	0	0	0,000
483120	Купување на училиШен мебел	0	0	0	0,000
485	Вложувања и нефинансиски средства	0	0	0	0,000
485710	Книги за библиотеки и учебници	0	0	0	0,000
NB0	**КАПИТАЛНИ РАСХОДИ ЗА СРЕДНО ОБРАЗОВАНИЕ**	**0**	**0**	**0**	**0,000**
48	**КАПИТАЛНИ РАСХОДИ**	**0**	**0**	**0**	**0,000**
480	Купување на опрема и маШини	0	0	0	0,000
480140	Купување на информатичка и видео опрема	0	0	0	0,000
480190	Купување на друга опрема	0	0	0	0,000
482	Други градежни објекти	0	0	0	0,000
482930	Реконструкција на други објекти	0	0	0	0,000
482940	Надзор над изградбата	0	0	0	0,000
483	Купување на мебел	0	0	0	0,000
483120	Купување на училиШен мебел	0	0	0	0,000
485	Вложувања и нефинансиски средства	0	0	0	0,000
485710	Книги за библиотеки и учебници	0	0	0	0,000
R10	**ЗАшТИТА НА ЖИВОТНА СРЕДИНА И ПРИРОДА**	**0**	**0**	**0**	**0,000**
42	**СТОКИ И УСЛУГИ**	**0**	**0**	**0**	**0,000**
424	Поправки и тековно одржување	0	0	0	0,000
424590	Одржување на други зелени поврШини	0	0	0	0,000
425	Договорни услуги	0	0	0	0,000
425630	Испитување на кавалитетот на водите и воздухот	0	0	0	0,000
426	Други тековни расходи	0	0	0	0,000
426990	Други оперативни расходи	0	0	0	0,000
46	**СУБВЕНЦИИ И ТРАНСФЕРИ**	**0**	**0**	**0**	**0,000**
464	Разни трансфери	0	0	0	0,000
464990	Други трансфери	0	0	0	0,000
RA0	**ЗАшТИТА НА ЖИВОТНА СРЕДИНА И ПРИРОДА (КАПИТАЛНИ РАСХ**	**0**	**0**	**0**	**0,000**
48	**КАПИТАЛНИ РАСХОДИ**	**0**	**0**	**0**	**0,000**
480	Купување на опрема и маШини	0	0	0	0,000
480190	Купување на друга опрема	0	0	0	0,000
482	Други градежни објекти	0	0	0	0,000
482920	Изградба на други објекти	0	0	0	0,000
482930	Реконструкција на други објекти	0	0	0	0,000

Реализација на расходи на сметка за дотации

Потставка	Опис на потставката	П Л А Н	РЕАЛИЗАЦ.	ОСТАТОК	ПРОЦ.
		675.750.599	423.465.721	252.284.878	62,666
Т10	**УНАПРЕДУВАЊЕ НА ЗДРАВСТВЕНАТА ЗАшТИТА**	**0**	**0**	**0**	**0,000**
42	**СТОКИ И УСЛУГИ**	**0**	**0**	**0**	**0,000**
424	Поправки и тековно одржување	0	0	0	0,000
424230	Дезинфекција, дезинсекција и дератизација	0	0	0	0,000
425	Договорни услуги	0	0	0	0,000
425490	Други здравстевени услуги	0	0	0	0,000
425990	Други договорни услуги	0	0	0	0,000
426	Други тековни расходи	0	0	0	0,000
426990	Други оперативни расходи	0	0	0	0,000
46	**СУБВЕНЦИИ И ТРАНСФЕРИ**	**0**	**0**	**0**	**0,000**
463	Трансфери до невладини организации	0	0	0	0,000
463110	Трансфери до здруженија на граЃани и фондации	0	0	0	0,000
464	Разни трансфери	0	0	0	0,000
464990	Други трансфери	0	0	0	0,000

Реализација на расходи на сметка за дотации

Потставка	Опис на потставката	П Л А Н	РЕАЛИЗАЦ.	ОСТАТОК	ПРОЦ.
		675.750.599	423.465.721	252.284.878	62,666
V10	**ДЕТСКИ ГРАДИНКИ**	**101.038.589**	**62.426.780**	**38.611.809**	**61,785**
40	**ПЛАТИ И НАДОМЕСТОЦИ**	**82.461.585**	**57.667.523**	**24.794.062**	**69,933**
401	Основни плати	57.874.812	41.520.301	16.354.511	71,742
401130	Основни плати - други вработени	53.565.630	38.534.412	15.031.218	71,939
401310	Персонален данок на доход од плата	4.087.182	2.985.889	1.101.293	73,055
401320	Персонален данок на доход од надоместоци	222.000	0	222.000	0,000
402	Придонеси за социјално осигурување	22.586.773	16.147.222	6.439.551	71,490
402110	Основни придонеси за ПИО	15.220.025	10.841.300	4.378.725	71,231
402190	Други придонеси за ПИО	0	394	-394	0,000
402210	Основни придонеси за здравство	6.005.496	4.325.039	1.680.457	72,018
402220	Основен придонес за професионално заболување	400.364	288.299	112.065	72,009
402290	Други придонеси за Фондот за здравство	0	158	-158	0,000
402310	Основни продонеси до Агенцијата за вработување	960.888	692.006	268.882	72,017
402390	Други придонеси до Агенцијата за вработување	0	26	-26	0,000
404	Надоместоци	2.000.000	0	2.000.000	0,000
404110	Надомест за годиШен одмор	2.000.000	0	2.000.000	0,000
42	**СТОКИ И УСЛУГИ**	**13.764.030**	**3.736.121**	**10.027.909**	**27,144**
420	Патни и дневни расходи	0	0	0	0,000
420110	Патување во земјата - хранарина (дневница)	0	0	0	0,000
420120	Патување во земјата - патни расходи	0	0	0	0,000
420130	Патување во земјата - сместување	0	0	0	0,000
420220	Патување во странство - патни расходи	0	0	0	0,000
420230	Патување во странство - сместување	0	0	0	0,000
421	Комунални услуги, греење, комуникација и транспорт	10.304.030	2.394.953	7.909.077	23,243
421110	Електрична енергија	2.200.000	1.966.331	233.669	89,379
421120	Водовод и канализација	800.000	371.653	428.347	46,457
421190	Други комунални такси и услуги	0	0	0	0,000
421240	Течни горива	6.804.030	0	6.804.030	0,000
421290	Други материјали за греење	500.000	0	500.000	0,000
421310	ПоШта	0	0	0	0,000
421320	Телефон и телефакс	0	0	0	0,000
421410	Горива и масла (моторни возила)	0	56.969	-56.969	0,000
421420	Регистрација на моторни возила	0	0	0	0,000
421440	Транспорт на луЃе	0	0	0	0,000
423	Материјали и ситен инвентар	100.000	0	100.000	0,000
423110	Канцелариски материјали	0	0	0	0,000
423120	Списанија, весници и други изданија за користење од страна на вра	0	0	0	0,000
423190	Други административни материјали	0	0	0	0,000
423210	Материјали за АОП	0	0	0	0,000
423310	Униформи	0	0	0	0,000
423330	Постелнина	100.000	0	100.000	0,000
423410	Прехранбени продукти и пијалаци	0	0	0	0,000
423590	Други медицински материјали	0	0	0	0,000
423610	Наставно-образовни помагала	0	0	0	0,000
423710	Средства за одржување на хигиена	0	0	0	0,000
423720	Материјали за разни поправки	0	0	0	0,000
423810	Ситен инвентар	0	0	0	0,000
423910	Други материјали за специјална намена	0	0	0	0,000
423990	Други материјали	0	0	0	0,000
424	Поправки и тековно одржување	260.000	0	260.000	0,000
424110	Поправки и сервисирање на лесни возила (вклучува •˜ резервни де	0	0	0	0,000
424210	Одржување на згради	200.000	0	200.000	0,000
424220	Услуги за обезбедување на објекти	0	0	0	0,000
424230	Дезинфекција, дезинсекција и дератизација	0	0	0	0,000
424410	Поправки и одржување на мебел	0	0	0	0,000
424420	Поправки и одржување на софтверска и хардверска опрема	0	0	0	0,000
424430	Поправки и одржување на маШини	0	0	0	0,000
424440	Поправки и одржување на друга опрема	0	0	0	0,000
424510	Одржување на зелени поврШини околу згради	0	0	0	0,000
424590	Одржување на други зелени поврШини	60.000	0	60.000	0,000
425	Договорни услуги	3.100.000	1.341.168	1.758.832	43,263
425250	Осигурување на недвижности и права	0	0	0	0,000
425310	Правни услуги	0	0	0	0,000
425360	ПлаЌање на судски такси	0	0	0	0,000
425490	Други здравствени услуги	200.000	74.800	125.200	37,400
425630	Испитување на кавалитетот на водите и воздухот	100.000	0	100.000	0,000
425740	Дополнителни активности	0	0	0	0,000
425920	Услуги за копирање, печатење и издавање	0	0	0	0,000
425970	Консултантски услуги	0	0	0	0,000
425990	Други договорни услуги	2.800.000	1.266.368	1.533.632	45,227
426	Други тековни расходи	0	0	0	0,000
426310	Семинари и конференции	0	0	0	0,000

Реализација на расходи на сметка за дотации

		675.750.599	423.465.721	252.284.878	62,666
Потставка	**Опис на потставката**	**П Л А Н**	**РЕАЛИЗАЦ.**	**ОСТАТОК**	**ПРОЦ.**
426410	Објавување на огласи	0	0	0	0,000
426990	Други оперативни расходи	0	0	0	0,000
427	Привремени вработувања	0	0	0	0,000
427110	Привремени вработувања	0	0	0	0,000
46	**СУБВЕНЦИИ И ТРАНСФЕРИ**	**2.100.000**	**1.023.136**	**1.076.864**	**48,721**
464	Разни трансфери	2.100.000	1.023.136	1.076.864	48,721
464940	Трансфери при пензионирање	1.800.000	799.980	1.000.020	44,443
464990	Други трансфери	300.000	223.156	76.844	74,385
48	**КАПИТАЛНИ РАСХОДИ**	**2.712.974**	**0**	**2.712.974**	**0,000**
480	Купување на опрема и маШини	2.512.974	0	2.512.974	0,000
480190	Купување на друга опрема	2.512.974	0	2.512.974	0,000
482	Други градежни објекти	200.000	0	200.000	0,000
482930	Реконструкција на други објекти	200.000	0	200.000	0,000
483	Купување на мебел	0	0	0	0,000
483190	Купување на друг мебел	0	0	0	0,000
VA0	**КАПИТАЛНИ РАСХОДИ ЗА ДЕТСКИ ГРАДИНКИ**	**0**	**0**	**0**	**0,000**
48	**КАПИТАЛНИ РАСХОДИ**	**0**	**0**	**0**	**0,000**
480	Купување на опрема и маШини	0	0	0	0,000
480140	Купување на информатичка и видео опрема	0	0	0	0,000
480160	Купување на опрема за греење и климатизација	0	0	0	0,000
480190	Купување на друга опрема	0	0	0	0,000
482	Други градежни објекти	0	0	0	0,000
482930	Реконструкција на други објекти	0	0	0	0,000
482940	Надзор над изградбата	0	0	0	0,000
483	Купување на мебел	0	0	0	0,000
483120	Купување на училиШен мебел	0	0	0	0,000
486	Купување на возила	0	0	0	0,000
486110	Купување на моторни возила	0	0	0	0,000
W00	**ПРОТИВПОЖАРНА ЗАшТИТА**	**26.721.830**	**20.025.769**	**6.696.061**	**74,942**
40	**ПЛАТИ И НАДОМЕСТОЦИ**	**26.721.830**	**20.025.769**	**6.696.061**	**74,942**
401	Основни плати	17.899.830	13.231.602	4.668.228	73,920
401130	Основни плати - други вработени	16.575.670	11.962.722	4.612.948	72,170
401310	Персонален данок на доход од плата	1.324.160	1.268.880	55.280	95,825
402	Придонеси за социјално осигурување	8.822.000	6.794.167	2.027.833	77,014
402110	Основни придонеси за ПИО	5.242.650	3.906.188	1.336.462	74,508
402120	Придонес за бенифициран стаж	1.179.080	991.973	187.107	84,131
402210	Основни придонеси за здравство	1.937.060	1.581.625	355.435	81,651
402220	Основен придонес за професионално заболување	126.330	173.901	-47.571	137,656
402310	Основни продонеси до Агенцијата за вработување	336.880	140.480	196.400	41,700
404	Надоместоци	0	0	0	0,000
404150	Други надоместоци	0	0	0	0,000
42	**СТОКИ И УСЛУГИ**	**0**	**0**	**0**	**0,000**
421	Комунални услуги, греење, комуникација и транспорт	0	0	0	0,000
421110	Електрична енергија	0	0	0	0,000
421120	Водовод и канализација	0	0	0	0,000
421240	Течни горива	0	0	0	0,000
421320	Телефон и телефакс	0	0	0	0,000
421390	Други троШоци за комуникација	0	0	0	0,000
421410	Горива и масла (моторни возила)	0	0	0	0,000
421420	Регистрација на моторни возила	0	0	0	0,000
423	Материјали и ситен инвентар	0	0	0	0,000
423310	Униформи	0	0	0	0,000
423320	Обувки	0	0	0	0,000
423830	Резервни делови	0	0	0	0,000
423910	Други материјали за специјална намена	0	0	0	0,000
423990	Други материјали	0	0	0	0,000
424	Поправки и тековно одржување	0	0	0	0,000
424110	Поправки и сервисирање на лесни возила (вклучува •˜ резервни де	0	0	0	0,000
424440	Поправки и одржување на друга опрема	0	0	0	0,000
426	Други тековни расходи	0	0	0	0,000
426990	Други оперативни расходи	0	0	0	0,000
46	**СУБВЕНЦИИ И ТРАНСФЕРИ**	**0**	**0**	**0**	**0,000**
464	Разни трансфери	0	0	0	0,000
464990	Други трансфери	0	0	0	0,000
48	**КАПИТАЛНИ РАСХОДИ**	**0**	**0**	**0**	**0,000**
480	Купување на опрема и маШини	0	0	0	0,000
480190	Купување на друга опрема	0	0	0	0,000

Реализација на расходи на сметка за дотации

Потставка	Опис на потставката	П Л А Н	РЕАЛИЗАЦ.	ОСТАТОК	ПРОЦ.
		675.750.599	**423.465.721**	**252.284.878**	**62,666**
WA0	**ПРОТИВПОЖАРНА ЗАшТИТА (КАПИТАЛНИ ТРОшОЦИ)**	**0**	**0**	**0**	**0,000**
48	**КАПИТАЛНИ РАСХОДИ**	**0**	**0**	**0**	**0,000**
480	Купување на опрема и маШини	0	0	0	0,000
480190	Купување на друга опрема	0	0	0	0,000

Реализација на расходи на сметка за донации

Потставка	Опис на потставката	П Л А Н	РЕАЛИЗАЦ.	ОСТАТОК	ПРОЦ.
		56.325.515	**6.906.259**	**49.419.256**	**12,261**
A00	**СОВЕТ НА ОПШТИНА**	**0**	**0**	**0**	**0,000**
40	**ПЛАТИ И НАДОМЕСТОЦИ**	**0**	**0**	**0**	**0,000**
401	Основни плати	0	0	0	0,000
401320	Персонален данок на доход од надоместоци	0	0	0	0,000
404	Надоместоци	0	0	0	0,000
404150	Други надоместоци	0	0	0	0,000
41	**РЕЗЕРВИ И НЕДЕФИНИРАНИ РАСХОДИ**	**0**	**0**	**0**	**0,000**
413	Тековни резерви (разновидни расходи)	0	0	0	0,000
413110	Тековни резерви (разновидни расходи)	0	0	0	0,000
42	**СТОКИ И УСЛУГИ**	**0**	**0**	**0**	**0,000**
421	Комунални услуги, греење, комуникација и транспорт	0	0	0	0,000
421120	Водовод и канализација	0	0	0	0,000
421320	Телефон и телефакс	0	0	0	0,000
426	Други тековни расходи	0	0	0	0,000
426210	Расходи за репрезентација	0	0	0	0,000
426410	Објавување на огласи	0	0	0	0,000
426990	Други оперативни расходи	0	0	0	0,000
45	**КАМАТНИ ПЛАЌАЊА**	**0**	**0**	**0**	**0,000**
452	Каматни плаЌања кон домаШни кредитори	0	0	0	0,000
452410	Камата на кредити	0	0	0	0,000
46	**СУБВЕНЦИИ И ТРАНСФЕРИ**	**0**	**0**	**0**	**0,000**
463	Трансфери до невладини организации	0	0	0	0,000
463110	Трансфери до здруженија на граЃани и фондации	0	0	0	0,000
464	Разни трансфери	0	0	0	0,000
464110	Стипендии за студенти	0	0	0	0,000
464120	Стипендии за поддрШка на млади таленти	0	0	0	0,000
464910	ПлаЌање по судски реШенија	0	0	0	0,000
464990	Други трансфери	0	0	0	0,000
47	**СОЦИЈАЛНИ БЕНЕФИЦИИ**	**0**	**0**	**0**	**0,000**
471	Социјални надоместоци	0	0	0	0,000
471160	Еднократна парична помоШ и помоШ во натура	0	0	0	0,000
49	**ОТПЛАТА НА ГЛАВНИЦА**	**0**	**0**	**0**	**0,000**
491	Отплата на главнина до нерезидентни кредитори	0	0	0	0,000
491190	Отплата на главнината од заемите на други билатерални кредитор	0	0	0	0,000
D00	**ГРАДОНАЧАЛНИК**	**0**	**0**	**0**	**0,000**
40	**ПЛАТИ И НАДОМЕСТОЦИ**	**0**	**0**	**0**	**0,000**
401	Основни плати	0	0	0	0,000
401110	Основни плати -функционери	0	0	0	0,000
401310	Персонален данок на доход од плата	0	0	0	0,000
401320	Персонален данок на доход од надоместоци	0	0	0	0,000
402	Придонеси за социјално осигурување	0	0	0	0,000
402110	Основни придонеси за ПИО	0	0	0	0,000
402210	Основни придонеси за здравство	0	0	0	0,000
402220	Основен придонес за професионално заболување	0	0	0	0,000
402310	Основни продонеси до Агенцијата за вработување	0	0	0	0,000
41	**РЕЗЕРВИ И НЕДЕФИНИРАНИ РАСХОДИ**	**0**	**0**	**0**	**0,000**
413	Тековни резерви (разновидни расходи)	0	0	0	0,000
413110	Тековни резерви (разновидни расходи)	0	0	0	0,000
42	**СТОКИ И УСЛУГИ**	**0**	**0**	**0**	**0,000**
421	Комунални услуги, греење, комуникација и транспорт	0	0	0	0,000
421320	Телефон и телефакс	0	0	0	0,000
46	**СУБВЕНЦИИ И ТРАНСФЕРИ**	**0**	**0**	**0**	**0,000**
464	Разни трансфери	0	0	0	0,000
464940	Трансфери при пензионирање	0	0	0	0,000
D10	**МЕСНА САМОУПРАВА**	**0**	**0**	**0**	**0,000**
42	**СТОКИ И УСЛУГИ**	**0**	**0**	**0**	**0,000**
421	Комунални услуги, греење, комуникација и транспорт	0	0	0	0,000
421110	Електрична енергија	0	0	0	0,000
421120	Водовод и канализација	0	0	0	0,000

Реализација на расходи на сметка за донации

Потставка	Опис на потставката	П Л А Н	РЕАЛИЗАЦ.	ОСТАТОК	ПРОЦ.
		56.325.515	6.906.259	49.419.256	12,261
E00	**ОПшТИНСКА АДМИНИСТРАЦИЈА**	**0**	**0**	**0**	**0,000**
40	**ПЛАТИ И НАДОМЕСТОЦИ**	**0**	**0**	**0**	**0,000**
401	Основни плати	0	0	0	0,000
401120	Основни плати - државни службеници	0	0	0	0,000
401130	Основни плати - други вработени	0	0	0	0,000
401310	Персонален данок на доход од плата	0	0	0	0,000
401320	Персонален данок на доход од надоместоци	0	0	0	0,000
402	Придонеси за социјално осигурување	0	0	0	0,000
402110	Основни придонеси за ПИО	0	0	0	0,000
402120	Придонес за бенифициран стаж	0	0	0	0,000
402190	Други придонеси за ПИО	0	0	0	0,000
402210	Основни придонеси за здравство	0	0	0	0,000
402220	Основен придонес за професионално заболување	0	0	0	0,000
402310	Основни продонеси до Агенцијата за вработување	0	0	0	0,000
404	Надоместоци	0	0	0	0,000
404110	Надомест за годиШен одмор	0	0	0	0,000
404150	Други надоместоци	0	0	0	0,000
42	**СТОКИ И УСЛУГИ**	**0**	**0**	**0**	**0,000**
420	Патни и дневни расходи	0	0	0	0,000
420120	Патување во земјата - патни расходи	0	0	0	0,000
420130	Патување во земјата - сместување	0	0	0	0,000
420140	Патување во земјата - споредни расходи	0	0	0	0,000
421	Комунални услуги, греење, комуникација и транспорт	0	0	0	0,000
421110	Електрична енергија	0	0	0	0,000
421120	Водовод и канализација	0	0	0	0,000
421290	Други материјали за греење	0	0	0	0,000
421310	ПоШта	0	0	0	0,000
421320	Телефон и телефакс	0	0	0	0,000
421390	Други троШоци за комуникација	0	0	0	0,000
421410	Горива и масла (моторни возила)	0	0	0	0,000
421420	Регистрација на моторни возила	0	0	0	0,000
421440	Транспорт на луЃе	0	0	0	0,000
423	Материјали и ситен инвентар	0	0	0	0,000
423110	Канцелариски материјали	0	0	0	0,000
423120	Списанија, весници и други изданија за користење од страна на вра	0	0	0	0,000
423210	Материјали за АОП	0	0	0	0,000
423410	Прехранбени продукти и пијалаци	0	0	0	0,000
423710	Средства за одржување на хигиена	0	0	0	0,000
423990	Други материјали	0	0	0	0,000
424	Поправки и тековно одржување	0	0	0	0,000
424110	Поправки и сервисирање на лесни возила (вклучува • ˜ резервни де	0	0	0	0,000
424190	Поправки на други возила	0	0	0	0,000
424210	Одржување на згради	0	0	0	0,000
424390	Одржување на други градби	0	0	0	0,000
424410	Поправки и одржување на мебел	0	0	0	0,000
424420	Поправки и одржување на софтверска и хардверска опрема	0	0	0	0,000
424440	Поправки и одржување на друга опрема	0	0	0	0,000
425	Договорни услуги	0	0	0	0,000
425220	Банкарска провизија	0	0	0	0,000
425230	Осигурување на вработени (несреЌи, живот)	0	0	0	0,000
425250	Осигурување на недвижности и права	0	0	0	0,000
425260	Осигурување на моторни возила	0	0	0	0,000
425290	Други финансиски услуги	0	0	0	0,000
425310	Правни услуги	0	0	0	0,000
425360	ПлаЌање на судски такси	0	0	0	0,000
425490	Други здравстевени услуги	0	0	0	0,000
425920	Услуги за копирање, печатење и издавање	0	0	0	0,000
425990	Други договорни услуги	0	0	0	0,000
426	Други тековни расходи	0	0	0	0,000
426120	Членарини во домаШни организации	0	0	0	0,000
426210	Расходи за репрезентација	0	0	0	0,000
426310	Семинари и конференции	0	0	0	0,000
426410	Објавување на огласи	0	0	0	0,000
426990	Други оперативни расходи	0	0	0	0,000
427	Привремени вработувања	0	0	0	0,000
427110	Привремени вработувања	0	0	0	0,000
45	**КАМАТНИ ПЛАЌАЊА**	**0**	**0**	**0**	**0,000**
452	Каматни плаЌања кон домаШни кредитори	0	0	0	0,000
452410	Камата на кредити	0	0	0	0,000
46	**СУБВЕНЦИИ И ТРАНСФЕРИ**	**0**	**0**	**0**	**0,000**
464	Разни трансфери	0	0	0	0,000

Реализација на расходи на сметка за донации

Потставка	Опис на потставката	П Л А Н	РЕАЛИЗАЦ.	ОСТАТОК	ПРОЦ.
		56.325.515	**6.906.259**	**49.419.256**	**12,261**
464910	ПлаЌање по судски реШенија	0	0	0	0,000
464990	Други трансфери	0	0	0	0,000
EA0	**КАПИТАЛНИ ТРОшОЦИ НА ОПшТИНА**	**0**	**0**	**0**	**0,000**
48	**КАПИТАЛНИ РАСХОДИ**	**0**	**0**	**0**	**0,000**
480	Купување на опрема и маШини	0	0	0	0,000
480140	Купување на информатичка и видео опрема	0	0	0	0,000
480190	Купување на друга опрема	0	0	0	0,000
482	Други градежни објекти	0	0	0	0,000
482930	Реконструкција на други објекти	0	0	0	0,000
483	Купување на мебел	0	0	0	0,000
483110	Купување на канцелариски мебел	0	0	0	0,000
485	Вложувања и нефинансиски средства	0	0	0	0,000
485230	Компјутерстки софтвер	0	0	0	0,000
F10	**УРБАНИСТИЧКО ПЛАНИРАЊЕ**	**0**	**0**	**0**	**0,000**
42	**СТОКИ И УСЛУГИ**	**0**	**0**	**0**	**0,000**
425	Договорни услуги	0	0	0	0,000
425640	Изработка на просторни и урбанистички планови	0	0	0	0,000
425990	Други договорни услуги	0	0	0	0,000
426	Други тековни расходи	0	0	0	0,000
426990	Други оперативни расходи	0	0	0	0,000
F20	**УРЕДУВАЊЕ НА ГРАДЕЖНО ЗЕМЈИшТЕ**	**0**	**0**	**0**	**0,000**
42	**СТОКИ И УСЛУГИ**	**0**	**0**	**0**	**0,000**
425	Договорни услуги	0	0	0	0,000
425980	Надзор над одржување на изградбата	0	0	0	0,000
426	Други тековни расходи	0	0	0	0,000
426990	Други оперативни расходи	0	0	0	0,000
46	**СУБВЕНЦИИ И ТРАНСФЕРИ**	**0**	**0**	**0**	**0,000**
464	Разни трансфери	0	0	0	0,000
464990	Други трансфери	0	0	0	0,000
F30	**УРЕДУВАЊЕ НА ПРОСТОР ВО РУРАЛНИ ПОДРАЧЈА**	**0**	**0**	**0**	**0,000**
42	**СТОКИ И УСЛУГИ**	**0**	**0**	**0**	**0,000**
424	Поправки и тековно одржување	0	0	0	0,000
424320	Одржување на автопати, улици и патиШта	0	0	0	0,000
FA0	**УРЕДУВАЊЕ НА ГРАДЕЖНО ЗЕМЈИшТЕ (КАПИТАЛНИ ТРОшОЦИ)**	**0**	**0**	**0**	**0,000**
48	**КАПИТАЛНИ РАСХОДИ**	**0**	**0**	**0**	**0,000**
482	Други градежни објекти	0	0	0	0,000
482910	Подготвување проекти вклучувајЌи дизајн на други објекти	0	0	0	0,000
485	Вложувања и нефинансиски средства	0	0	0	0,000
485420	Надомест за одземен имот	0	0	0	0,000
G10	**ПОДДРшКА НА ЛОКАЛНИОТ ЕКОНОМСКИ РАЗВОЈ**	**9.230.237**	**2.387.995**	**6.842.242**	**25,871**
42	**СТОКИ И УСЛУГИ**	**6.692.579**	**2.370.950**	**4.321.629**	**35,427**
420	Патни и дневни расходи	290.791	0	290.791	0,000
420120	Патување во земјата - патни расходи	290.791	0	290.791	0,000
425	Договорни услуги	2.959.008	2.163.726	795.282	73,123
425990	Други договорни услуги	2.959.008	2.163.726	795.282	73,123
426	Други тековни расходи	3.442.780	207.224	3.235.556	6,019
426210	Расходи за репрезентација	55.530	0	55.530	0,000
426990	Други оперативни расходи	3.387.250	207.224	3.180.026	6,118
46	**СУБВЕНЦИИ И ТРАНСФЕРИ**	**2.537.658**	**17.045**	**2.520.613**	**0,672**
464	Разни трансфери	2.537.658	17.045	2.520.613	0,672
464990	Други трансфери	2.537.658	17.045	2.520.613	0,672

Реализација на расходи на сметка за донации

Потставка	Опис на потставката	П Л А Н	РЕАЛИЗАЦ.	ОСТАТОК	ПРОЦ.
		56.325.515	**6.906.259**	**49.419.256**	**12,261**
GA0	**ИЗГРАДБА НА КОМЕРЦИЈАЛНИ ОБЈЕКТИ**	**24.081.342**	**3.661.222**	**20.420.120**	**15,204**
48	**КАПИТАЛНИ РАСХОДИ**	**24.081.342**	**3.661.222**	**20.420.120**	**15,204**
480	Купување на опрема и маШини	9.255.000	0	9.255.000	0,000
480190	Купување на друга опрема	9.255.000	0	9.255.000	0,000
482	Други градежни објекти	11.371.142	3.661.222	7.709.920	32,197
482120	Изградба на улици, патиШта и автопати	0	0	0	0,000
482130	Реконструкција на улици, патиШта и автопати	0	0	0	0,000
482820	Изградба на капацитети во енергетиката	0	0	0	0,000
482910	Подготвување проекти вклучувајЌи дизајн на други објекти	1.852.142	0	1.852.142	0,000
482920	Изградба на други објекти	9.519.000	3.661.222	5.857.778	38,462
482930	Реконструкција на други објекти	0	0	0	0,000
485	Вложувања и нефинансиски средства	3.455.200	0	3.455.200	0,000
485230	Компјутерски софтвер	3.455.200	0	3.455.200	0,000
486	Купување на возила	0	0	0	0,000
486110	Купување на моторни возила	0	0	0	0,000
J00	**ОДРЖУВАЊЕ НА УРБАНА ОПРЕМА**	**0**	**0**	**0**	**0,000**
42	**СТОКИ И УСЛУГИ**	**0**	**0**	**0**	**0,000**
424	Поправки и тековно одржување	0	0	0	0,000
424440	Поправки и одржување на друга опрема	0	0	0	0,000
J10	**СНАБДУВАЊЕ СО ВОДА**	**0**	**0**	**0**	**0,000**
42	**СТОКИ И УСЛУГИ**	**0**	**0**	**0**	**0,000**
424	Поправки и тековно одржување	0	0	0	0,000
424390	Одржување на други градби	0	0	0	0,000
46	**СУБВЕНЦИИ И ТРАНСФЕРИ**	**0**	**0**	**0**	**0,000**
464	Разни трансфери	0	0	0	0,000
464990	Други трансфери	0	0	0	0,000
J20	**ОДВЕДУВАЊЕ И ПРЕЧИСТУВАЊЕ НА ОТПАДНИ ВОДИ**	**0**	**0**	**0**	**0,000**
42	**СТОКИ И УСЛУГИ**	**0**	**0**	**0**	**0,000**
424	Поправки и тековно одржување	0	0	0	0,000
424390	Одржување на други градби	0	0	0	0,000
J30	**ЈАВНО ОСВЕТЛУВАЊЕ**	**0**	**0**	**0**	**0,000**
42	**СТОКИ И УСЛУГИ**	**0**	**0**	**0**	**0,000**
423	Материјали и ситен инвентар	0	0	0	0,000
423990	Други материјали	0	0	0	0,000
424	Поправки и тековно одржување	0	0	0	0,000
424390	Одржување на други градби	0	0	0	0,000
424440	Поправки и одржување на друга опрема	0	0	0	0,000
46	**СУБВЕНЦИИ И ТРАНСФЕРИ**	**0**	**0**	**0**	**0,000**
464	Разни трансфери	0	0	0	0,000
464990	Други трансфери	0	0	0	0,000
J40	**ЈАВНА ЧИСТОТА**	**0**	**0**	**0**	**0,000**
46	**СУБВЕНЦИИ И ТРАНСФЕРИ**	**0**	**0**	**0**	**0,000**
464	Разни трансфери	0	0	0	0,000
464990	Други трансфери	0	0	0	0,000
J60	**ОДРЖУВАЊЕ И ЗАшТИТА НА ЛОКАЛНИ ПАТИшТА, УЛИЦИ И РЕГУ**	**0**	**0**	**0**	**0,000**
42	**СТОКИ И УСЛУГИ**	**0**	**0**	**0**	**0,000**
424	Поправки и тековно одржување	0	0	0	0,000
424320	Одржување на автопати, улици и патиШта	0	0	0	0,000
46	**СУБВЕНЦИИ И ТРАНСФЕРИ**	**0**	**0**	**0**	**0,000**
464	Разни трансфери	0	0	0	0,000
464990	Други трансфери	0	0	0	0,000
J70	**ОДРЖУВАЊЕ И КОРИСТЕЊЕ НА ПАРКОВИ И ЗЕЛЕНИЛО**	**0**	**0**	**0**	**0,000**
46	**СУБВЕНЦИИ И ТРАНСФЕРИ**	**0**	**0**	**0**	**0,000**
464	Разни трансфери	0	0	0	0,000
464990	Други трансфери	0	0	0	0,000
J80	**ДРУГИ КОМУНАЛНИ УСЛУГИ**	**0**	**0**	**0**	**0,000**
42	**СТОКИ И УСЛУГИ**	**0**	**0**	**0**	**0,000**
424	Поправки и тековно одржување	0	0	0	0,000
424390	Одржување на други градби	0	0	0	0,000
425	Договорни услуги	0	0	0	0,000
425940	РуШење на објекти	0	0	0	0,000

Реализација на расходи на сметка за донации

Потставка	Опис на потставката	П Л А Н	РЕАЛИЗАЦ.	ОСТАТОК	ПРОЦ.
		56.325.515	6.906.259	49.419.256	12,261
JA0	**ИЗГРАДБА НА ЈАВНО ОСВЕТЛУВАЊЕ**	**0**	**0**	**0**	**0,000**
48	**КАПИТАЛНИ РАСХОДИ**	**0**	**0**	**0**	**0,000**
482	Други градежни објекти	0	0	0	0,000
482920	Изградба на други објекти	0	0	0	0,000
482930	Реконструкција на други објекти	0	0	0	0,000
JAA	**РЕНОВИРАЊЕ И МОДЕРНИЗАЦИЈА НА СИСТЕМОТ ЗА УЛИЧНО ОС**	**0**	**0**	**0**	**0,000**
48	**КАПИТАЛНИ РАСХОДИ**	**0**	**0**	**0**	**0,000**
482	Други градежни објекти	0	0	0	0,000
482130	Реконструкција на улици, патиШта и автопати	0	0	0	0,000
JD0	**ИЗГРАДБА И РЕКОНСТРУКЦИЈА НА ЛОКАЛНИ ПАТИшТА И УЛИЦИ**	**0**	**0**	**0**	**0,000**
42	**СТОКИ И УСЛУГИ**	**0**	**0**	**0**	**0,000**
425	Договорни услуги	0	0	0	0,000
425940	РуШење на објекти	0	0	0	0,000
48	**КАПИТАЛНИ РАСХОДИ**	**0**	**0**	**0**	**0,000**
482	Други градежни објекти	0	0	0	0,000
482120	Изградба на улици, патиШта и автопати	0	0	0	0,000
482130	Реконструкција на улици, патиШта и автопати	0	0	0	0,000
482910	Подготвување проекти вклучувајЌи дизајн на други објекти	0	0	0	0,000
482920	Изградба на други објекти	0	0	0	0,000
JF0	**ИЗГРАДБА НА СООБРАКАЈНА СИГНАЛИЗАЦИЈА**	**0**	**0**	**0**	**0,000**
48	**КАПИТАЛНИ РАСХОДИ**	**0**	**0**	**0**	**0,000**
480	Купување на опрема и маШини	0	0	0	0,000
480190	Купување на друга опрема	0	0	0	0,000
480290	Купување на други маШини	0	0	0	0,000
JG0	**ИЗГРАДБА НА СИСТЕМИ ЗА ВОДОСНАБДУВАЊЕ**	**0**	**0**	**0**	**0,000**
48	**КАПИТАЛНИ РАСХОДИ**	**0**	**0**	**0**	**0,000**
482	Други градежни објекти	0	0	0	0,000
482720	Изградба на капацитети за водоснабдување	0	0	0	0,000
JI0	**ИЗГРАДБА НА СИСТЕМИ ЗА ОДВЕДУВАЊЕ И ПРЕЧИСТУВАЊЕ НА**	**0**	**0**	**0**	**0,000**
48	**КАПИТАЛНИ РАСХОДИ**	**0**	**0**	**0**	**0,000**
482	Други градежни објекти	0	0	0	0,000
482920	Изградба на други објекти	0	0	0	0,000
JLA	**Градски пазар**	**0**	**0**	**0**	**0,000**
48	**КАПИТАЛНИ РАСХОДИ**	**0**	**0**	**0**	**0,000**
482	Други градежни објекти	0	0	0	0,000
482920	Изградба на други објекти	0	0	0	0,000
JLB	**Инфраструктура во Индустриски зони и сателитска Населба**	**0**	**0**	**0**	**0,000**
48	**КАПИТАЛНИ РАСХОДИ**	**0**	**0**	**0**	**0,000**
482	Други градежни објекти	0	0	0	0,000
482920	Изградба на други објекти	0	0	0	0,000
JLD	**Регулација на р.Вардар во должина од253м на потег од под Мало**	**0**	**0**	**0**	**0,000**
48	**КАПИТАЛНИ РАСХОДИ**	**0**	**0**	**0**	**0,000**
482	Други градежни објекти	0	0	0	0,000
482920	Изградба на други објекти	0	0	0	0,000
JLG	**Реконструкција на дел од ул. Раштански пат,Д.Влахов,Б.Трајковс**	**0**	**0**	**0**	**0,000**
48	**КАПИТАЛНИ РАСХОДИ**	**0**	**0**	**0**	**0,000**
482	Други градежни објекти	0	0	0	0,000
482130	Реконструкција на улици, патиШта и автопати	0	0	0	0,000
JLV	**Реконструкција на дел од ул. П.Прличков Кресненско востание и**	**0**	**0**	**0**	**0,000**
48	**КАПИТАЛНИ РАСХОДИ**	**0**	**0**	**0**	**0,000**
482	Други градежни објекти	0	0	0	0,000
482130	Реконструкција на улици, патиШта и автопати	0	0	0	0,000
JN0	**УРБАНА ОПРЕМА (КАПИТАЛНИ РАСХОДИ)**	**0**	**0**	**0**	**0,000**
48	**КАПИТАЛНИ РАСХОДИ**	**0**	**0**	**0**	**0,000**
480	Купување на опрема и маШини	0	0	0	0,000
480190	Купување на друга опрема	0	0	0	0,000

Реализација на расходи на сметка за донации

Потставка	Опис на потставката	П Л А Н	РЕАЛИЗАЦ.	ОСТАТОК	ПРОЦ.
		56.325.515	**6.906.259**	**49.419.256**	**12,261**
К10	**БИБЛИОТЕКАРСТВО**	**0**	**0**	**0**	**0,000**
40	**ПЛАТИ И НАДОМЕСТОЦИ**	**0**	**0**	**0**	**0,000**
401	Основни плати	0	0	0	0,000
401130	Основни плати - други вработени	0	0	0	0,000
401310	Персонален данок на доход од плата	0	0	0	0,000
401320	Персонален данок на доход од надоместоци	0	0	0	0,000
402	Придонеси за социјално осигурување	0	0	0	0,000
402110	Основни придонеси за ПИО	0	0	0	0,000
402210	Основни придонеси за здравство	0	0	0	0,000
402220	Основен придонес за професионално заболување	0	0	0	0,000
402310	Основни продонеси до Агенцијата за вработување	0	0	0	0,000
404	Надоместоци	0	0	0	0,000
404110	Надомест за годиШен одмор	0	0	0	0,000
404150	Други надоместоци	0	0	0	0,000
42	**СТОКИ И УСЛУГИ**	**0**	**0**	**0**	**0,000**
420	Патни и дневни расходи	0	0	0	0,000
420120	Патување во земјата - патни расходи	0	0	0	0,000
420130	Патување во земјата - сместување	0	0	0	0,000
421	Комунални услуги, греење, комуникација и транспорт	0	0	0	0,000
421110	Електрична енергија	0	0	0	0,000
421120	Водовод и канализација	0	0	0	0,000
421240	Течни горива	0	0	0	0,000
421310	ПоШта	0	0	0	0,000
421320	Телефон и телефакс	0	0	0	0,000
421390	Други троШоци за комуникација	0	0	0	0,000
421440	Транспорт на луЃе	0	0	0	0,000
423	Материјали и ситен инвентар	0	0	0	0,000
423110	Канцелариски материјали	0	0	0	0,000
423120	Списанија, весници и други изданија за користење од страна на вра	0	0	0	0,000
423190	Други административни материјали	0	0	0	0,000
423210	Материјали за АОП	0	0	0	0,000
423710	Средства за одржување на хигиена	0	0	0	0,000
423720	Материјали за разни поправки	0	0	0	0,000
423810	Ситен инвентар	0	0	0	0,000
423990	Други материјали	0	0	0	0,000
424	Поправки и тековно одржување	0	0	0	0,000
424210	Одржување на згради	0	0	0	0,000
424230	Дезинфекција, дезинсекција и дератизација	0	0	0	0,000
424420	Поправки и одржување на софтверска и хардверска опрема	0	0	0	0,000
424440	Поправки и одржување на друга опрема	0	0	0	0,000
425	Договорни услуги	0	0	0	0,000
425230	Осигурување на вработени (несреЌи, живот)	0	0	0	0,000
425250	Осигурување на недвижности и права	0	0	0	0,000
425310	Правни услуги	0	0	0	0,000
425490	Други здравствени услуги	0	0	0	0,000
425640	Изработка на просторни и урбанистички планови	0	0	0	0,000
425920	Услуги за копирање, печатење и издавање	0	0	0	0,000
425990	Други договорни услуги	0	0	0	0,000
426	Други тековни расходи	0	0	0	0,000
426120	Членарини во домаШни организации	0	0	0	0,000
426210	Расходи за репрезентација	0	0	0	0,000
426310	Семинари и конференции	0	0	0	0,000
426410	Објавување на огласи	0	0	0	0,000
426990	Други оперативни расходи	0	0	0	0,000
46	**СУБВЕНЦИИ И ТРАНСФЕРИ**	**0**	**0**	**0**	**0,000**
464	Разни трансфери	0	0	0	0,000
464940	Трансфери при пензионирање	0	0	0	0,000
464990	Други трансфери	0	0	0	0,000
48	**КАПИТАЛНИ РАСХОДИ**	**0**	**0**	**0**	**0,000**
480	Купување на опрема и маШини	0	0	0	0,000
480190	Купување на друга опрема	0	0	0	0,000
485	Вложувања и нефинансиски средства	0	0	0	0,000
485710	Книги за библиотеки и учебници	0	0	0	0,000

Реализација на расходи на сметка за донации

Потставка	Опис на потставката	П Л А Н	РЕАЛИЗАЦ.	ОСТАТОК	ПРОЦ.
		56.325.515	6.906.259	49.419.256	12,261
К30	**МУЗЕЈСКА И КИНОТЕЧНА ДЕЈНОСТ**	**0**	**0**	**0**	**0,000**
40	**ПЛАТИ И НАДОМЕСТОЦИ**	**0**	**0**	**0**	**0,000**
401	Основни плати	0	0	0	0,000
401130	Основни плати - други вработени	0	0	0	0,000
401310	Персонален данок на доход од плата	0	0	0	0,000
401320	Персонален данок на доход од надоместоци	0	0	0	0,000
402	Придонеси за социјално осигурување	0	0	0	0,000
402110	Основни придонеси за ПИО	0	0	0	0,000
402190	Други придонеси за ПИО	0	0	0	0,000
402210	Основни придонеси за здравство	0	0	0	0,000
402220	Основен придонес за професионално заболување	0	0	0	0,000
402310	Основни продонеси до Агенцијата за вработување	0	0	0	0,000
404	Надоместоци	0	0	0	0,000
404110	Надомест за годиШен одмор	0	0	0	0,000
42	**СТОКИ И УСЛУГИ**	**0**	**0**	**0**	**0,000**
420	Патни и дневни расходи	0	0	0	0,000
420120	Патување во земјата - патни расходи	0	0	0	0,000
420130	Патување во земјата - сместување	0	0	0	0,000
421	Комунални услуги, греење, комуникација и транспорт	0	0	0	0,000
421110	Електрична енергија	0	0	0	0,000
421120	Водовод и канализација	0	0	0	0,000
421310	ПоШта	0	0	0	0,000
421320	Телефон и телефакс	0	0	0	0,000
421390	Други троШоци за комуникација	0	0	0	0,000
421410	Горива и масла (моторни возила)	0	0	0	0,000
421420	Регистрација на моторни возила	0	0	0	0,000
421430	Транспорт на стоки	0	0	0	0,000
421440	Транспорт на луЃе	0	0	0	0,000
423	Материјали и ситен инвентар	0	0	0	0,000
423110	Канцелариски материјали	0	0	0	0,000
423120	Списанија, весници и други изданија за користење од страна на вра	0	0	0	0,000
423210	Материјали за АОП	0	0	0	0,000
423710	Средства за одржување на хигиена	0	0	0	0,000
423720	Материјали за разни поправки	0	0	0	0,000
423810	Ситен инвентар	0	0	0	0,000
423990	Други материјали	0	0	0	0,000
424	Поправки и тековно одржување	0	0	0	0,000
424110	Поправки и сервисирање на лесни возила (вклучува •˜ резервни де	0	0	0	0,000
424210	Одржување на згради	0	0	0	0,000
424230	Дезинфекција, дезинсекција и дератизација	0	0	0	0,000
424420	Поправки и одржување на софтверска и хардверска опрема	0	0	0	0,000
424440	Поправки и одржување на друга опрема	0	0	0	0,000
425	Договорни услуги	0	0	0	0,000
425230	Осигурување на вработени (несреЌи, живот)	0	0	0	0,000
425250	Осигурување на недвижности и права	0	0	0	0,000
425310	Правни услуги	0	0	0	0,000
425490	Други здравствевени услуги	0	0	0	0,000
425920	Услуги за копирање, печатење и издавање	0	0	0	0,000
425990	Други договорни услуги	0	0	0	0,000
426	Други тековни расходи	0	0	0	0,000
426210	Расходи за репрезентација	0	0	0	0,000
426410	Објавување на огласи	0	0	0	0,000
426990	Други оперативни расходи	0	0	0	0,000
46	**СУБВЕНЦИИ И ТРАНСФЕРИ**	**0**	**0**	**0**	**0,000**
464	Разни трансфери	0	0	0	0,000
464940	Трансфери при пензионирање	0	0	0	0,000
464990	Други трансфери	0	0	0	0,000
48	**КАПИТАЛНИ РАСХОДИ**	**0**	**0**	**0**	**0,000**
480	Купување на опрема и маШини	0	0	0	0,000
480190	Купување на друга опрема	0	0	0	0,000
483	Купување на мебел	0	0	0	0,000
483110	Купување на канцелариски мебел	0	0	0	0,000
485	Вложувања и нефинансиски средства	0	0	0	0,000
485710	Книги за библиотеки и учебници	0	0	0	0,000

Реализација на расходи на сметка за донации

Потставка	Опис на потставката	П Л А Н	РЕАЛИЗАЦ.	ОСТАТОК	ПРОЦ.
		56.325.515	6.906.259	49.419.256	12,261
К40	**КУЛТУРНИ МАНИФЕСТАЦИИ И ТВОРЕшТВО**	**0**	**0**	**0**	**0,000**
42	**СТОКИ И УСЛУГИ**	**0**	**0**	**0**	**0,000**
420	Патни и дневни расходи	0	0	0	0,000
420130	Патување во земјата - сместување	0	0	0	0,000
420220	Патување во странство - патни расходи	0	0	0	0,000
421	Комунални услуги, греење, комуникација и транспорт	0	0	0	0,000
421110	Електрична енергија	0	0	0	0,000
421120	Водовод и канализација	0	0	0	0,000
421320	Телефон и телефакс	0	0	0	0,000
423	Материјали и ситен инвентар	0	0	0	0,000
423410	Прехранбени продукти и пијалаци	0	0	0	0,000
423990	Други материјали	0	0	0	0,000
425	Договорни услуги	0	0	0	0,000
425920	Услуги за копирање, печатење и издавање	0	0	0	0,000
425990	Други договорни услуги	0	0	0	0,000
426	Други тековни расходи	0	0	0	0,000
426210	Расходи за репрезентација	0	0	0	0,000
426410	Објавување на огласи	0	0	0	0,000
426990	Други оперативни расходи	0	0	0	0,000
46	**СУБВЕНЦИИ И ТРАНСФЕРИ**	**0**	**0**	**0**	**0,000**
463	Трансфери до невладини организации	0	0	0	0,000
463110	Трансфери до здруженија на граѓани и фондации	0	0	0	0,000
464	Разни трансфери	0	0	0	0,000
464990	Други трансфери	0	0	0	0,000
КА0	**КУЛТУРНИ МАНИФЕСТАЦИИ И ТВОРЕшТВО (КАПИТАЛНИ ТРОшО**	**0**	**0**	**0**	**0,000**
48	**КАПИТАЛНИ РАСХОДИ**	**0**	**0**	**0**	**0,000**
480	Купување на опрема и маШини	0	0	0	0,000
480140	Купување на информатичка и видео опрема	0	0	0	0,000
480190	Купување на друга опрема	0	0	0	0,000
482	Други градежни објекти	0	0	0	0,000
482920	Изградба на други објекти	0	0	0	0,000
483	Купување на мебел	0	0	0	0,000
483110	Купување на канцелариски мебел	0	0	0	0,000
485	Вложувања и нефинансиски средства	0	0	0	0,000
485710	Книги за библиотеки и учебници	0	0	0	0,000
L00	**СПОРТ И РЕКРЕАЦИЈА**	**0**	**0**	**0**	**0,000**
46	**СУБВЕНЦИИ И ТРАНСФЕРИ**	**0**	**0**	**0**	**0,000**
463	Трансфери до невладини организации	0	0	0	0,000
463110	Трансфери до здруженија на граѓани и фондации	0	0	0	0,000
463120	Трансфери до спортски клубови	0	0	0	0,000
464	Разни трансфери	0	0	0	0,000
464990	Други трансфери	0	0	0	0,000
LA0	**СПОРТ И РЕКРЕАЦИЈА (КАПИТАЛНИ ТРОшОЦИ)**	**0**	**0**	**0**	**0,000**
48	**КАПИТАЛНИ РАСХОДИ**	**0**	**0**	**0**	**0,000**
480	Купување на опрема и маШини	0	0	0	0,000
480190	Купување на друга опрема	0	0	0	0,000
482	Други градежни објекти	0	0	0	0,000
482930	Реконструкција на други објекти	0	0	0	0,000

Реализација на расходи на сметка за донации

Потставка	Опис на потставката	П Л А Н	РЕАЛИЗАЦ.	ОСТАТОК	ПРОЦ.
		56.325.515	6.906.259	49.419.256	12,261
N10	**ОСНОВНО ОБРАЗОВАНИЕ**	**12.182.796**	**463.391**	**11.719.405**	**3,804**
40	**ПЛАТИ И НАДОМЕСТОЦИ**	**0**	**0**	**0**	**0,000**
401	Основни плати	0	0	0	0,000
401130	Основни плати - други вработени	0	0	0	0,000
401310	Персонален данок на доход од плата	0	0	0	0,000
401320	Персонален данок на доход од надоместоци	0	0	0	0,000
402	Придонеси за социјално осигурување	0	0	0	0,000
402110	Основни придонеси за ПИО	0	0	0	0,000
402210	Основни придонеси за здравство	0	0	0	0,000
402220	Основен придонес за професионално заболување	0	0	0	0,000
402290	Други придонеси за Фондот за здравство	0	0	0	0,000
402310	Основни продонеси до Агенцијата за вработување	0	0	0	0,000
402390	Други придонеси до Агенцијата за вработување	0	0	0	0,000
404	Надоместоци	0	0	0	0,000
404110	Надомест за годиШен одмор	0	0	0	0,000
404150	Други надоместоци	0	0	0	0,000
42	**СТОКИ И УСЛУГИ**	**12.182.796**	**463.391**	**11.719.405**	**3,804**
420	Патни и дневни расходи	8.650.654	377.930	8.272.724	4,369
420110	Патување во земјата - хранарина (дневница)	0	0	0	0,000
420120	Патување во земјата - патни расходи	0	0	0	0,000
420130	Патување во земјата - сместување	0	0	0	0,000
420210	Патување во странство - хранарина (дневница)	0	0	0	0,000
420220	Патување во странство - патни расходи	7.061.718	377.930	6.683.788	5,352
420230	Патување во странство - сместување	1.588.936	0	1.588.936	0,000
421	Комунални услуги, греење, комуникација и транспорт	0	0	0	0,000
421110	Електрична енергија	0	0	0	0,000
421120	Водовод и канализација	0	0	0	0,000
421130	ѓубретарина	0	0	0	0,000
421190	Други комунални такси и услуги	0	0	0	0,000
421220	Дрва	0	0	0	0,000
421240	Течни горива	0	0	0	0,000
421290	Други материјали за греење	0	0	0	0,000
421310	ПоШта	0	0	0	0,000
421320	Телефон и телефакс	0	0	0	0,000
421410	Горива и масла (моторни возила)	0	0	0	0,000
421420	Регистрација на моторни возила	0	0	0	0,000
421430	Транспорт на стоки	0	0	0	0,000
421440	Транспорт на луЃе	0	0	0	0,000
423	Материјали и ситен инвентар	0	0	0	0,000
423110	Канцелариски материјали	0	0	0	0,000
423120	Списанија, весници и други изданија за користење од страна на вра	0	0	0	0,000
423310	Униформи	0	0	0	0,000
423320	Обувки	0	0	0	0,000
423410	Прехранбени продукти и пијалаци	0	0	0	0,000
423610	Наставно-образовни помагала	0	0	0	0,000
423620	УчилиШни материјали	0	0	0	0,000
423710	Средства за одржување на хигиена	0	0	0	0,000
423720	Материјали за разни поправки	0	0	0	0,000
423810	Ситен инвентар	0	0	0	0,000
423910	Други материјали за специјална намена	0	0	0	0,000
423990	Други материјали	0	0	0	0,000
424	Поправки и тековно одржување	0	0	0	0,000
424110	Поправки и сервисирање на лесни возила (вклучува • ˜ резервни де	0	0	0	0,000
424210	Одржување на згради	0	0	0	0,000
424220	Услуги за обезбедување на објекти	0	0	0	0,000
424230	Дезинфекција, дезинсекција и дератизација	0	0	0	0,000
424410	Поправки и одржување на мебел	0	0	0	0,000
424420	Поправки и одржување на софтверска и хардверска опрема	0	0	0	0,000
424430	Поправки и одржување на маШини	0	0	0	0,000
424440	Поправки и одржување на друга опрема	0	0	0	0,000
424510	Одржување на зелени поврШини околу згради	0	0	0	0,000
425	Договорни услуги	462.676	76.560	386.116	16,547
425130	Изнајмување на друг тип на простор	0	0	0	0,000
425230	Осигурување на вработени (несреЌи, живот)	0	0	0	0,000
425250	Осигурување на недвижности и права	0	0	0	0,000
425260	Осигурување на моторни возила	0	0	0	0,000
425290	Други финансиски услуги	0	0	0	0,000
425310	Правни услуги	0	0	0	0,000
425360	ПлаЌање на судски такси	0	0	0	0,000
425490	Други здравствени услуги	0	0	0	0,000
425630	Испитување на кавалитетот на водите и воздухот	0	0	0	0,000
425750	Услуги за вонучилиШни образовни активности	0	0	0	0,000

Реализација на расходи на сметка за донации

Потставка	Опис на потставката	П Л А Н	РЕАЛИЗАЦ.	ОСТАТОК	ПРОЦ.
		56.325.515	**6.906.259**	**49.419.256**	**12,261**
425760	Превозни услуги во образованието	0	0	0	0,000
425790	Други образовни услуги	0	0	0	0,000
425920	Услуги за копирање, печатење и издавање	0	0	0	0,000
425970	Консултантски услуги	0	0	0	0,000
425990	Други договорни услуги	462.676	76.560	386.116	16,547
426	Други тековни расходи	3.069.466	8.901	3.060.565	0,290
426120	Членарини во домаШни организации	0	0	0	0,000
426210	Расходи за репрезентација	0	0	0	0,000
426310	Семинари и конференции	0	0	0	0,000
426410	Објавување на огласи	0	0	0	0,000
426990	Други оперативни расходи	3.069.466	8.901	3.060.565	0,290
46	**СУБВЕНЦИИ И ТРАНСФЕРИ**	**0**	**0**	**0**	**0,000**
464	Разни трансфери	0	0	0	0,000
464940	Трансфери при пензионирање	0	0	0	0,000
464990	Други трансфери	0	0	0	0,000
48	**КАПИТАЛНИ РАСХОДИ**	**0**	**0**	**0**	**0,000**
480	Купување на опрема и маШини	0	0	0	0,000
480140	Купување на информатичка и видео опрема	0	0	0	0,000
480160	Купување на опрема за греење и климатизација	0	0	0	0,000
480190	Купување на друга опрема	0	0	0	0,000
482	Други градежни објекти	0	0	0	0,000
482820	Изградба на капацитети во енергетиката	0	0	0	0,000
482930	Реконструкција на други објекти	0	0	0	0,000
482940	Надзор над изградбата	0	0	0	0,000
483	Купување на мебел	0	0	0	0,000
483110	Купување на канцелариски мебел	0	0	0	0,000
483120	Купување на училиШен мебел	0	0	0	0,000
485	Вложувања и нефинансиски средства	0	0	0	0,000
485710	Книги за библиотеки и учебници	0	0	0	0,000

Реализација на расходи на сметка за донации

Потставка	Опис на потставката	П Л А Н	РЕАЛИЗАЦ.	ОСТАТОК	ПРОЦ.
		56.325.515	6.906.259	49.419.256	12,261
N20	**СРЕДНО ОБРАЗОВАНИЕ**	**10.493.000**	**393.651**	**10.099.349**	**3,752**
40	**ПЛАТИ И НАДОМЕСТОЦИ**	**0**	**0**	**0**	**0,000**
401	Основни плати	0	0	0	0,000
401130	Основни плати - други вработени	0	0	0	0,000
401310	Персонален данок на доход од плата	0	0	0	0,000
401320	Персонален данок на доход од надоместоци	0	0	0	0,000
402	Придонеси за социјално осигурување	0	0	0	0,000
402110	Основни придонеси за ПИО	0	0	0	0,000
402210	Основни придонеси за здравство	0	0	0	0,000
402220	Основен придонес за професионално заболување	0	0	0	0,000
402310	Основни продонеси до Агенцијата за вработување	0	0	0	0,000
404	Надоместоци	0	0	0	0,000
404110	Надомест за годиШен одмор	0	0	0	0,000
404150	Други надоместоци	0	0	0	0,000
42	**СТОКИ И УСЛУГИ**	**10.493.000**	**393.651**	**10.099.349**	**3,752**
420	Патни и дневни расходи	7.404.000	70.726	7.333.274	0,955
420110	Патување во земјата - хранарина (дневница)	0	0	0	0,000
420120	Патување во земјата - патни расходи	3.702.000	70.726	3.631.274	1,910
420130	Патување во земјата - сместување	0	0	0	0,000
420220	Патување во странство - патни расходи	3.702.000	0	3.702.000	0,000
421	Комунални услуги, греење, комуникација и транспорт	0	0	0	0,000
421110	Електрична енергија	0	0	0	0,000
421120	Водовод и канализација	0	0	0	0,000
421130	ѓубретарина	0	0	0	0,000
421190	Други комунални такси и услуги	0	0	0	0,000
421240	Течни горива	0	0	0	0,000
421310	ПоШта	0	0	0	0,000
421320	Телефон и телефакс	0	0	0	0,000
421410	Горива и масла (моторни возила)	0	0	0	0,000
421420	Регистрација на моторни возила	0	0	0	0,000
423	Материјали и ситен инвентар	307.000	0	307.000	0,000
423110	Канцелариски материјали	0	0	0	0,000
423120	Списанија, весници и други изданија за користење од страна на вра	0	0	0	0,000
423210	Материјали за АОП	0	0	0	0,000
423310	Униформи	0	0	0	0,000
423320	Обувки	0	0	0	0,000
423410	Прехранбени продукти и пијалаци	0	0	0	0,000
423610	Наставно-образовни помагала	0	0	0	0,000
423620	УчилиШни материјали	0	0	0	0,000
423710	Средства за одржување на хигиена	0	0	0	0,000
423720	Материјали за разни поправки	0	0	0	0,000
423810	Ситен инвентар	0	0	0	0,000
423990	Други материјали	307.000	0	307.000	0,000
424	Поправки и тековно одржување	0	0	0	0,000
424110	Поправки и сервисирање на лесни возила (вклучува •˜ резервни де	0	0	0	0,000
424210	Одржување на згради	0	0	0	0,000
424220	Услуги за обезбедување на објекти	0	0	0	0,000
424230	Дезинфекција, дезинсекција и дератизација	0	0	0	0,000
424410	Поправки и одржување на мебел	0	0	0	0,000
424420	Поправки и одржување на софтверска и хардверска опрема	0	0	0	0,000
424440	Поправки и одржување на друга опрема	0	0	0	0,000
424510	Одржување на зелени поврШини околу згради	0	0	0	0,000
425	Договорни услуги	2.022.000	316.625	1.705.375	15,659
425220	Банкарска провизија	0	0	0	0,000
425250	Осигурување на недвижности и права	0	0	0	0,000
425260	Осигурување на моторни возила	0	0	0	0,000
425310	Правни услуги	0	0	0	0,000
425360	ПлаЌање на судски такси	0	0	0	0,000
425490	Други здравствени услуги	0	0	0	0,000
425750	Услуги за вонучилиШни образовни активности	0	0	0	0,000
425760	Превозни услуги во образованието	0	0	0	0,000
425790	Други образовни услуги	0	0	0	0,000
425920	Услуги за копирање, печатење и издавање	0	0	0	0,000
425970	Консултантски услуги	0	0	0	0,000
425990	Други договорни услуги	2.022.000	316.625	1.705.375	15,659
426	Други тековни расходи	760.000	6.300	753.700	0,829
426120	Членарини во домаШни организации	0	0	0	0,000
426210	Расходи за репрезентација	0	0	0	0,000
426310	Семинари и конференции	0	0	0	0,000
426410	Објавување на огласи	0	0	0	0,000
426990	Други оперативни расходи	760.000	6.300	753.700	0,829
46	**СУБВЕНЦИИ И ТРАНСФЕРИ**	**0**	**0**	**0**	**0,000**

Реализација на расходи на сметка за донации

Потставка	Опис на потставката	П Л А Н	РЕАЛИЗАЦ.	ОСТАТОК	ПРОЦ.
		56.325.515	**6.906.259**	**49.419.256**	**12,261**
464	Разни трансфери	0	0	0	0,000
464940	Трансфери при пензионирање	0	0	0	0,000
464990	Други трансфери	0	0	0	0,000
48	**КАПИТАЛНИ РАСХОДИ**	**0**	**0**	**0**	**0,000**
480	Купување на опрема и маШини	0	0	0	0,000
480140	Купување на информатичка и видео опрема	0	0	0	0,000
480160	Купување на опрема за греење и климатизација	0	0	0	0,000
480190	Купување на друга опрема	0	0	0	0,000
482	Други градежни објекти	0	0	0	0,000
482930	Реконструкција на други објекти	0	0	0	0,000
NA0	**КАПИТАЛНИ РАСХОДИ ЗА ОСНОВНО ОБРАЗОВАНИЕ**	**0**	**0**	**0**	**0,000**
48	**КАПИТАЛНИ РАСХОДИ**	**0**	**0**	**0**	**0,000**
480	Купување на опрема и маШини	0	0	0	0,000
480140	Купување на информатичка и видео опрема	0	0	0	0,000
480160	Купување на опрема за греење и климатизација	0	0	0	0,000
480190	Купување на друга опрема	0	0	0	0,000
482	Други градежни објекти	0	0	0	0,000
482930	Реконструкција на други објекти	0	0	0	0,000
482940	Надзор над изградбата	0	0	0	0,000
483	Купување на мебел	0	0	0	0,000
483110	Купување на канцелариски мебел	0	0	0	0,000
483120	Купување на училиШен мебел	0	0	0	0,000
485	Вложувања и нефинансиски средства	0	0	0	0,000
485710	Книги за библиотеки и учебници	0	0	0	0,000
NB0	**КАПИТАЛНИ РАСХОДИ ЗА СРЕДНО ОБРАЗОВАНИЕ**	**0**	**0**	**0**	**0,000**
48	**КАПИТАЛНИ РАСХОДИ**	**0**	**0**	**0**	**0,000**
480	Купување на опрема и маШини	0	0	0	0,000
480140	Купување на информатичка и видео опрема	0	0	0	0,000
480190	Купување на друга опрема	0	0	0	0,000
482	Други градежни објекти	0	0	0	0,000
482930	Реконструкција на други објекти	0	0	0	0,000
482940	Надзор над изградбата	0	0	0	0,000
483	Купување на мебел	0	0	0	0,000
483120	Купување на училиШен мебел	0	0	0	0,000
485	Вложувања и нефинансиски средства	0	0	0	0,000
485710	Книги за библиотеки и учебници	0	0	0	0,000
R10	**ЗАшТИТА НА ЖИВОТНА СРЕДИНА И ПРИРОДА**	**0**	**0**	**0**	**0,000**
42	**СТОКИ И УСЛУГИ**	**0**	**0**	**0**	**0,000**
424	Поправки и тековно одржување	0	0	0	0,000
424590	Одржување на други зелени поврШини	0	0	0	0,000
425	Договорни услуги	0	0	0	0,000
425630	Испитување на кавалитетот на водите и воздухот	0	0	0	0,000
426	Други тековни расходи	0	0	0	0,000
426990	Други оперативни расходи	0	0	0	0,000
46	**СУБВЕНЦИИ И ТРАНСФЕРИ**	**0**	**0**	**0**	**0,000**
464	Разни трансфери	0	0	0	0,000
464990	Други трансфери	0	0	0	0,000
RA0	**ЗАшТИТА НА ЖИВОТНА СРЕДИНА И ПРИРОДА (КАПИТАЛНИ РАСХ**	**0**	**0**	**0**	**0,000**
48	**КАПИТАЛНИ РАСХОДИ**	**0**	**0**	**0**	**0,000**
480	Купување на опрема и маШини	0	0	0	0,000
480190	Купување на друга опрема	0	0	0	0,000
482	Други градежни објекти	0	0	0	0,000
482920	Изградба на други објекти	0	0	0	0,000
482930	Реконструкција на други објекти	0	0	0	0,000

Реализација на расходи на сметка за донации

		56.325.515	6.906.259	49.419.256	12,261
Потставка	Опис на потставката	П Л А Н	РЕАЛИЗАЦ.	ОСТАТОК	ПРОЦ.
Т10	**УНАПРЕДУВАЊЕ НА ЗДРАВСТВЕНАТА ЗАшТИТА**	**0**	**0**	**0**	**0,000**
42	**СТОКИ И УСЛУГИ**	**0**	**0**	**0**	**0,000**
424	Поправки и тековно одржување	0	0	0	0,000
424230	Дезинфекција, дезинсекција и дератизација	0	0	0	0,000
425	Договорни услуги	0	0	0	0,000
425490	Други здравстевени услуги	0	0	0	0,000
425990	Други договорни услуги	0	0	0	0,000
426	Други тековни расходи	0	0	0	0,000
426990	Други оперативни расходи	0	0	0	0,000
46	**СУБВЕНЦИИ И ТРАНСФЕРИ**	**0**	**0**	**0**	**0,000**
463	Трансфери до невладини организации	0	0	0	0,000
463110	Трансфери до здруженија на граЃани и фондации	0	0	0	0,000
464	Разни трансфери	0	0	0	0,000
464990	Други трансфери	0	0	0	0,000

Реализација на расходи на сметка за донации

Потставка	Опис на потставката	П Л А Н	РЕАЛИЗАЦ.	ОСТАТОК	ПРОЦ.
		56.325.515	6.906.259	49.419.256	12,261
V10	**ДЕТСКИ ГРАДИНКИ**	**338.140**	**0**	**338.140**	**0,000**
40	**ПЛАТИ И НАДОМЕСТОЦИ**	**0**	**0**	**0**	**0,000**
401	Основни плати	0	0	0	0,000
401130	Основни плати - други вработени	0	0	0	0,000
401310	Персонален данок на доход од плата	0	0	0	0,000
401320	Персонален данок на доход од надоместоци	0	0	0	0,000
402	Придонеси за социјално осигурување	0	0	0	0,000
402110	Основни придонеси за ПИО	0	0	0	0,000
402190	Други придонеси за ПИО	0	0	0	0,000
402210	Основни придонеси за здравство	0	0	0	0,000
402220	Основен придонес за професионално заболување	0	0	0	0,000
402290	Други придонеси за Фондот за здравство	0	0	0	0,000
402310	Основни продонеси до Агенцијата за вработување	0	0	0	0,000
402390	Други придонеси до Агенцијата за вработување	0	0	0	0,000
404	Надоместоци	0	0	0	0,000
404110	Надомест за годиШен одмор	0	0	0	0,000
42	**СТОКИ И УСЛУГИ**	**338.140**	**0**	**338.140**	**0,000**
420	Патни и дневни расходи	0	0	0	0,000
420110	Патување во земјата - хранарина (дневница)	0	0	0	0,000
420120	Патување во земјата - патни расходи	0	0	0	0,000
420130	Патување во земјата - сместување	0	0	0	0,000
420220	Патување во странство - патни расходи	0	0	0	0,000
420230	Патување во странство - сместување	0	0	0	0,000
421	Комунални услуги, греење, комуникација и транспорт	0	0	0	0,000
421110	Електрична енергија	0	0	0	0,000
421120	Водовод и канализација	0	0	0	0,000
421190	Други комунални такси и услуги	0	0	0	0,000
421240	Течни горива	0	0	0	0,000
421290	Други материјали за греење	0	0	0	0,000
421310	ПоШта	0	0	0	0,000
421320	Телефон и телефакс	0	0	0	0,000
421410	Горива и масла (моторни возила)	0	0	0	0,000
421420	Регистрација на моторни возила	0	0	0	0,000
421440	Транспорт на луЃе	0	0	0	0,000
423	Материјали и ситен инвентар	338.140	0	338.140	0,000
423110	Канцелариски материјали	0	0	0	0,000
423120	Списанија, весници и други изданија за користење од страна на вра	0	0	0	0,000
423190	Други административни материјали	0	0	0	0,000
423210	Материјали за АОП	0	0	0	0,000
423310	Униформи	0	0	0	0,000
423330	Постелнина	0	0	0	0,000
423410	Прехранбени продукти и пијалаци	300.000	0	300.000	0,000
423590	Други медицински материјали	0	0	0	0,000
423610	Наставно-образовни помагала	8.140	0	8.140	0,000
423710	Средства за одржување на хигиена	30.000	0	30.000	0,000
423720	Материјали за разни поправки	0	0	0	0,000
423810	Ситен инвентар	0	0	0	0,000
423910	Други материјали за специјална намена	0	0	0	0,000
423990	Други материјали	0	0	0	0,000
424	Поправки и тековно одржување	0	0	0	0,000
424110	Поправки и сервисирање на лесни возила (вклучува •˜ резервни де	0	0	0	0,000
424210	Одржување на згради	0	0	0	0,000
424220	Услуги за обезбедување на објекти	0	0	0	0,000
424230	Дезинфекција, дезинсекција и дератизација	0	0	0	0,000
424410	Поправки и одржување на мебел	0	0	0	0,000
424420	Поправки и одржување на софтверска и хардверска опрема	0	0	0	0,000
424430	Поправки и одржување на маШини	0	0	0	0,000
424440	Поправки и одржување на друга опрема	0	0	0	0,000
424510	Одржување на зелени поврШини околу згради	0	0	0	0,000
424590	Одржување на други зелени поврШини	0	0	0	0,000
425	Договорни услуги	0	0	0	0,000
425250	Осигурување на недвижности и права	0	0	0	0,000
425310	Правни услуги	0	0	0	0,000
425360	ПлаЌање на судски такси	0	0	0	0,000
425490	Други здравствени услуги	0	0	0	0,000
425630	Испитување на кавалитетот на водите и воздухот	0	0	0	0,000
425740	Дополнителни активности	0	0	0	0,000
425920	Услуги за копирање, печатење и издавање	0	0	0	0,000
425970	Консултантски услуги	0	0	0	0,000
425990	Други договорни услуги	0	0	0	0,000
426	Други тековни расходи	0	0	0	0,000
426310	Семинари и конференции	0	0	0	0,000

Реализација на расходи на сметка за донации

Потставка	Опис на потставката	П Л А Н	РЕАЛИЗАЦ.	ОСТАТОК	ПРОЦ.
		56.325.515	6.906.259	49.419.256	12,261
426410	Објавување на огласи	0	0	0	0,000
426990	Други оперативни расходи	0	0	0	0,000
427	Привремени вработувања	0	0	0	0,000
427110	Привремени вработувања	0	0	0	0,000
46	**СУБВЕНЦИИ И ТРАНСФЕРИ**	**0**	**0**	**0**	**0,000**
464	Разни трансфери	0	0	0	0,000
464940	Трансфери при пензионирање	0	0	0	0,000
464990	Други трансфери	0	0	0	0,000
48	**КАПИТАЛНИ РАСХОДИ**	**0**	**0**	**0**	**0,000**
480	Купување на опрема и маШини	0	0	0	0,000
480190	Купување на друга опрема	0	0	0	0,000
482	Други градежни објекти	0	0	0	0,000
482930	Реконструкција на други објекти	0	0	0	0,000
483	Купување на мебел	0	0	0	0,000
483190	Купување на друг мебел	0	0	0	0,000
VA0	**КАПИТАЛНИ РАСХОДИ ЗА ДЕТСКИ ГРАДИНКИ**	**0**	**0**	**0**	**0,000**
48	**КАПИТАЛНИ РАСХОДИ**	**0**	**0**	**0**	**0,000**
480	Купување на опрема и маШини	0	0	0	0,000
480140	Купување на информатичка и видео опрема	0	0	0	0,000
480160	Купување на опрема за греење и климатизација	0	0	0	0,000
480190	Купување на друга опрема	0	0	0	0,000
482	Други градежни објекти	0	0	0	0,000
482930	Реконструкција на други објекти	0	0	0	0,000
482940	Надзор над изградбата	0	0	0	0,000
483	Купување на мебел	0	0	0	0,000
483120	Купување на училиШен мебел	0	0	0	0,000
486	Купување на возила	0	0	0	0,000
486110	Купување на моторни возила	0	0	0	0,000
W00	**ПРОТИВПОЖАРНА ЗАшТИТА**	**0**	**0**	**0**	**0,000**
40	**ПЛАТИ И НАДОМЕСТОЦИ**	**0**	**0**	**0**	**0,000**
401	Основни плати	0	0	0	0,000
401130	Основни плати - други вработени	0	0	0	0,000
401310	Персонален данок на доход од плата	0	0	0	0,000
402	Придонеси за социјално осигурување	0	0	0	0,000
402110	Основни придонеси за ПИО	0	0	0	0,000
402120	Придонес за бенифициран стаж	0	0	0	0,000
402210	Основни придонеси за здравство	0	0	0	0,000
402220	Основен придонес за професионално заболување	0	0	0	0,000
402310	Основни продонеси до Агенцијата за вработување	0	0	0	0,000
404	Надоместоци	0	0	0	0,000
404150	Други надоместоци	0	0	0	0,000
42	**СТОКИ И УСЛУГИ**	**0**	**0**	**0**	**0,000**
421	Комунални услуги, греење, комуникација и транспорт	0	0	0	0,000
421110	Електрична енергија	0	0	0	0,000
421120	Водовод и канализација	0	0	0	0,000
421240	Течни горива	0	0	0	0,000
421320	Телефон и телефакс	0	0	0	0,000
421390	Други троШоци за комуникација	0	0	0	0,000
421410	Горива и масла (моторни возила)	0	0	0	0,000
421420	Регистрација на моторни возила	0	0	0	0,000
423	Материјали и ситен инвентар	0	0	0	0,000
423310	Униформи	0	0	0	0,000
423320	Обувки	0	0	0	0,000
423830	Резервни делови	0	0	0	0,000
423910	Други материјали за специјална намена	0	0	0	0,000
423990	Други материјали	0	0	0	0,000
424	Поправки и тековно одржување	0	0	0	0,000
424110	Поправки и сервисирање на лесни возила (вклучува • ˜ резервни де	0	0	0	0,000
424440	Поправки и одржување на друга опрема	0	0	0	0,000
426	Други тековни расходи	0	0	0	0,000
426990	Други оперативни расходи	0	0	0	0,000
46	**СУБВЕНЦИИ И ТРАНСФЕРИ**	**0**	**0**	**0**	**0,000**
464	Разни трансфери	0	0	0	0,000
464990	Други трансфери	0	0	0	0,000
48	**КАПИТАЛНИ РАСХОДИ**	**0**	**0**	**0**	**0,000**
480	Купување на опрема и маШини	0	0	0	0,000
480190	Купување на друга опрема	0	0	0	0,000

Реализација на расходи на сметка за донации

Потставка	Опис на потставката	П Л А Н	РЕАЛИЗАЦ.	ОСТАТОК	ПРОЦ.
		56.325.515	**6.906.259**	**49.419.256**	**12,261**
WA0	**ПРОТИВПОЖАРНА ЗАшТИТА (КАПИТАЛНИ ТРОшОЦИ)**	**0**	**0**	**0**	**0,000**
48	**КАПИТАЛНИ РАСХОДИ**	**0**	**0**	**0**	**0,000**
480	Купување на опрема и маШини	0	0	0	0,000
480190	Купување на друга опрема	0	0	0	0,000

Реализација на расходи на сметка за кредити

Потставка	Опис на потставката	П Л А Н	РЕАЛИЗАЦ.	ОСТАТОК	ПРОЦ.
		0	**0**	**0**	**0,000**
A00	**СОВЕТ НА ОПШТИНА**	**0**	**0**	**0**	**0,000**
40	**ПЛАТИ И НАДОМЕСТОЦИ**	**0**	**0**	**0**	**0,000**
401	Основни плати	0	0	0	0,000
401320	Персонален данок на доход од надоместоци	0	0	0	0,000
404	Надоместоци	0	0	0	0,000
404150	Други надоместоци	0	0	0	0,000
41	**РЕЗЕРВИ И НЕДЕФИНИРАНИ РАСХОДИ**	**0**	**0**	**0**	**0,000**
413	Тековни резерви (разновидни расходи)	0	0	0	0,000
413110	Тековни резерви (разновидни расходи)	0	0	0	0,000
42	**СТОКИ И УСЛУГИ**	**0**	**0**	**0**	**0,000**
421	Комунални услуги, греење, комуникација и транспорт	0	0	0	0,000
421120	Водовод и канализација	0	0	0	0,000
421320	Телефон и телефакс	0	0	0	0,000
426	Други тековни расходи	0	0	0	0,000
426210	Расходи за репрезентација	0	0	0	0,000
426410	Објавување на огласи	0	0	0	0,000
426990	Други оперативни расходи	0	0	0	0,000
45	**КАМАТНИ ПЛАЌАЊА**	**0**	**0**	**0**	**0,000**
452	Каматни плаЌања кон домаШни кредитори	0	0	0	0,000
452410	Камата на кредити	0	0	0	0,000
46	**СУБВЕНЦИИ И ТРАНСФЕРИ**	**0**	**0**	**0**	**0,000**
463	Трансфери до невладини организации	0	0	0	0,000
463110	Трансфери до здруженија на граЃани и фондации	0	0	0	0,000
464	Разни трансфери	0	0	0	0,000
464110	Стипендии за студенти	0	0	0	0,000
464120	Стипендии за поддрШка на млади таленти	0	0	0	0,000
464910	ПлаЌање по судски реШенија	0	0	0	0,000
464990	Други трансфери	0	0	0	0,000
47	**СОЦИЈАЛНИ БЕНЕФИЦИИ**	**0**	**0**	**0**	**0,000**
471	Социјални надоместоци	0	0	0	0,000
471160	Еднократна парична помоШ и помоШ во натура	0	0	0	0,000
49	**ОТПЛАТА НА ГЛАВНИЦА**	**0**	**0**	**0**	**0,000**
491	Отплата на главнина до нерезидентни кредитори	0	0	0	0,000
491190	Отплата на главнината од заемите на други билатерални кредитор	0	0	0	0,000
D00	**ГРАДОНАЧАЛНИК**	**0**	**0**	**0**	**0,000**
40	**ПЛАТИ И НАДОМЕСТОЦИ**	**0**	**0**	**0**	**0,000**
401	Основни плати	0	0	0	0,000
401110	Основни плати -функционери	0	0	0	0,000
401310	Персонален данок на доход од плата	0	0	0	0,000
401320	Персонален данок на доход од надоместоци	0	0	0	0,000
402	Придонеси за социјално осигурување	0	0	0	0,000
402110	Основни придонеси за ПИО	0	0	0	0,000
402210	Основни придонеси за здравство	0	0	0	0,000
402220	Основен придонес за професионално заболување	0	0	0	0,000
402310	Основни продонеси до Агенцијата за вработување	0	0	0	0,000
41	**РЕЗЕРВИ И НЕДЕФИНИРАНИ РАСХОДИ**	**0**	**0**	**0**	**0,000**
413	Тековни резерви (разновидни расходи)	0	0	0	0,000
413110	Тековни резерви (разновидни расходи)	0	0	0	0,000
42	**СТОКИ И УСЛУГИ**	**0**	**0**	**0**	**0,000**
421	Комунални услуги, греење, комуникација и транспорт	0	0	0	0,000
421320	Телефон и телефакс	0	0	0	0,000
46	**СУБВЕНЦИИ И ТРАНСФЕРИ**	**0**	**0**	**0**	**0,000**
464	Разни трансфери	0	0	0	0,000
464940	Трансфери при пензионирање	0	0	0	0,000
D10	**МЕСНА САМОУПРАВА**	**0**	**0**	**0**	**0,000**
42	**СТОКИ И УСЛУГИ**	**0**	**0**	**0**	**0,000**
421	Комунални услуги, греење, комуникација и транспорт	0	0	0	0,000
421110	Електрична енергија	0	0	0	0,000
421120	Водовод и канализација	0	0	0	0,000

Реализација на расходи на сметка за кредити

Потставка	Опис на потставката	П Л А Н	РЕАЛИЗАЦ.	ОСТАТОК	ПРОЦ.
		0	0	0	0,000
Е00	**ОПшТИНСКА АДМИНИСТРАЦИЈА**	**0**	**0**	**0**	**0,000**
40	**ПЛАТИ И НАДОМЕСТОЦИ**	**0**	**0**	**0**	**0,000**
401	Основни плати	0	0	0	0,000
401120	Основни плати - државни службеници	0	0	0	0,000
401130	Основни плати - други вработени	0	0	0	0,000
401310	Персонален данок на доход од плата	0	0	0	0,000
401320	Персонален данок на доход од надоместоци	0	0	0	0,000
402	Придонеси за социјално осигурување	0	0	0	0,000
402110	Основни придонеси за ПИО	0	0	0	0,000
402120	Придонес за бенифициран стаж	0	0	0	0,000
402190	Други придонеси за ПИО	0	0	0	0,000
402210	Основни придонеси за здравство	0	0	0	0,000
402220	Основен придонес за професионално заболување	0	0	0	0,000
402310	Основни продонеси до Агенцијата за вработување	0	0	0	0,000
404	Надоместоци	0	0	0	0,000
404110	Надомест за годиШен одмор	0	0	0	0,000
404150	Други надоместоци	0	0	0	0,000
42	**СТОКИ И УСЛУГИ**	**0**	**0**	**0**	**0,000**
420	Патни и дневни расходи	0	0	0	0,000
420120	Патување во земјата - патни расходи	0	0	0	0,000
420130	Патување во земјата - сместување	0	0	0	0,000
420140	Патување во земјата - споредни расходи	0	0	0	0,000
421	Комунални услуги, греење, комуникација и транспорт	0	0	0	0,000
421110	Електрична енергија	0	0	0	0,000
421120	Водовод и канализација	0	0	0	0,000
421290	Други материјали за греење	0	0	0	0,000
421310	ПоШта	0	0	0	0,000
421320	Телефон и телефакс	0	0	0	0,000
421390	Други троШоци за комуникација	0	0	0	0,000
421410	Горива и масла (моторни возила)	0	0	0	0,000
421420	Регистрација на моторни возила	0	0	0	0,000
421440	Транспорт на луЃе	0	0	0	0,000
423	Материјали и ситен инвентар	0	0	0	0,000
423110	Канцелариски материјали	0	0	0	0,000
423120	Списанија, весници и други изданија за користење од страна на вра	0	0	0	0,000
423210	Материјали за АОП	0	0	0	0,000
423410	Прехранбени продукти и пијалаци	0	0	0	0,000
423710	Средства за одржување на хигиена	0	0	0	0,000
423990	Други материјали	0	0	0	0,000
424	Поправки и тековно одржување	0	0	0	0,000
424110	Поправки и сервисирање на лесни возила (вклучува • ˜ резервни де	0	0	0	0,000
424190	Поправки на други возила	0	0	0	0,000
424210	Одржување на згради	0	0	0	0,000
424390	Одржување на други градби	0	0	0	0,000
424410	Поправки и одржување на мебел	0	0	0	0,000
424420	Поправки и одржување на софтверска и хардверска опрема	0	0	0	0,000
424440	Поправки и одржување на друга опрема	0	0	0	0,000
425	Договорни услуги	0	0	0	0,000
425220	Банкарска провизија	0	0	0	0,000
425230	Осигурување на вработени (несреЌи, живот)	0	0	0	0,000
425250	Осигурување на недвижности и права	0	0	0	0,000
425260	Осигурување на моторни возила	0	0	0	0,000
425290	Други финансиски услуги	0	0	0	0,000
425310	Правни услуги	0	0	0	0,000
425360	ПлаЌање на судски такси	0	0	0	0,000
425490	Други здравстевени услуги	0	0	0	0,000
425920	Услуги за копирање, печатење и издавање	0	0	0	0,000
425990	Други договорни услуги	0	0	0	0,000
426	Други тековни расходи	0	0	0	0,000
426120	Членарини во домаШни организации	0	0	0	0,000
426210	Расходи за репрезентација	0	0	0	0,000
426310	Семинари и конференции	0	0	0	0,000
426410	Објавување на огласи	0	0	0	0,000
426990	Други оперативни расходи	0	0	0	0,000
427	Привремени вработувања	0	0	0	0,000
427110	Привремени вработувања	0	0	0	0,000
45	**КАМАТНИ ПЛАЌАЊА**	**0**	**0**	**0**	**0,000**
452	Каматни плаЌања кон домаШни кредитори	0	0	0	0,000
452410	Камата на кредити	0	0	0	0,000
46	**СУБВЕНЦИИ И ТРАНСФЕРИ**	**0**	**0**	**0**	**0,000**
464	Разни трансфери	0	0	0	0,000

Реализација на расходи на сметка за кредити

Потставка	Опис на потставката	П Л А Н	РЕАЛИЗАЦ.	ОСТАТОК	ПРОЦ.
		0	**0**	**0**	**0,000**
464910	ПлаЌање по судски реШенија	0	0	0	0,000
464990	Други трансфери	0	0	0	0,000
EA0	**КАПИТАЛНИ ТРОшОЦИ НА ОПшТИНА**	**0**	**0**	**0**	**0,000**
48	**КАПИТАЛНИ РАСХОДИ**	**0**	**0**	**0**	**0,000**
480	Купување на опрема и маШини	0	0	0	0,000
480140	Купување на информатичка и видео опрема	0	0	0	0,000
480190	Купување на друга опрема	0	0	0	0,000
482	Други градежни објекти	0	0	0	0,000
482930	Реконструкција на други објекти	0	0	0	0,000
483	Купување на мебел	0	0	0	0,000
483110	Купување на канцелариски мебел	0	0	0	0,000
485	Вложувања и нефинансиски средства	0	0	0	0,000
485230	Компјутерстки софтвер	0	0	0	0,000
F10	**УРБАНИСТИЧКО ПЛАНИРАЊЕ**	**0**	**0**	**0**	**0,000**
42	**СТОКИ И УСЛУГИ**	**0**	**0**	**0**	**0,000**
425	Договорни услуги	0	0	0	0,000
425640	Изработка на просторни и урбанистички планови	0	0	0	0,000
425990	Други договорни услуги	0	0	0	0,000
426	Други тековни расходи	0	0	0	0,000
426990	Други оперативни расходи	0	0	0	0,000
F20	**УРЕДУВАЊЕ НА ГРАДЕЖНО ЗЕМЈИшТЕ**	**0**	**0**	**0**	**0,000**
42	**СТОКИ И УСЛУГИ**	**0**	**0**	**0**	**0,000**
425	Договорни услуги	0	0	0	0,000
425980	Надзор над одржување на изградбата	0	0	0	0,000
426	Други тековни расходи	0	0	0	0,000
426990	Други оперативни расходи	0	0	0	0,000
46	**СУБВЕНЦИИ И ТРАНСФЕРИ**	**0**	**0**	**0**	**0,000**
464	Разни трансфери	0	0	0	0,000
464990	Други трансфери	0	0	0	0,000
F30	**УРЕДУВАЊЕ НА ПРОСТОР ВО РУРАЛНИ ПОДРАЧЈА**	**0**	**0**	**0**	**0,000**
42	**СТОКИ И УСЛУГИ**	**0**	**0**	**0**	**0,000**
424	Поправки и тековно одржување	0	0	0	0,000
424320	Одржување на автопати, улици и патиШта	0	0	0	0,000
FA0	**УРЕДУВАЊЕ НА ГРАДЕЖНО ЗЕМЈИшТЕ (КАПИТАЛНИ ТРОшОЦИ)**	**0**	**0**	**0**	**0,000**
48	**КАПИТАЛНИ РАСХОДИ**	**0**	**0**	**0**	**0,000**
482	Други градежни објекти	0	0	0	0,000
482910	Подготвување проекти вклучувајЌи дизајн на други објекти	0	0	0	0,000
485	Вложувања и нефинансиски средства	0	0	0	0,000
485420	Надомест за одземен имот	0	0	0	0,000
G10	**ПОДДРшКА НА ЛОКАЛНИОТ ЕКОНОМСКИ РАЗВОЈ**	**0**	**0**	**0**	**0,000**
42	**СТОКИ И УСЛУГИ**	**0**	**0**	**0**	**0,000**
420	Патни и дневни расходи	0	0	0	0,000
420120	Патување во земјата - патни расходи	0	0	0	0,000
425	Договорни услуги	0	0	0	0,000
425990	Други договорни услуги	0	0	0	0,000
426	Други тековни расходи	0	0	0	0,000
426210	Расходи за репрезентација	0	0	0	0,000
426990	Други оперативни расходи	0	0	0	0,000
46	**СУБВЕНЦИИ И ТРАНСФЕРИ**	**0**	**0**	**0**	**0,000**
464	Разни трансфери	0	0	0	0,000
464990	Други трансфери	0	0	0	0,000

Реализација на расходи на сметка за кредити

Потставка	Опис на потставката	П Л А Н	РЕАЛИЗАЦ.	ОСТАТОК	ПРОЦ.
		0	0	0	0,000
GA0	**ИЗГРАДБА НА КОМЕРЦИЈАЛНИ ОБЈЕКТИ**	**0**	**0**	**0**	**0,000**
48	**КАПИТАЛНИ РАСХОДИ**	**0**	**0**	**0**	**0,000**
480	Купување на опрема и маШини	0	0	0	0,000
480190	Купување на друга опрема	0	0	0	0,000
482	Други градежни објекти	0	0	0	0,000
482120	Изградба на улици, патиШта и автопати	0	0	0	0,000
482130	Реконструкција на улици, патиШта и автопати	0	0	0	0,000
482820	Изградба на капацитети во енергетиката	0	0	0	0,000
482910	Подготвување проекти вклучувајЌи дизајн на други објекти	0	0	0	0,000
482920	Изградба на други објекти	0	0	0	0,000
482930	Реконструкција на други објекти	0	0	0	0,000
485	Вложувања и нефинансиски средства	0	0	0	0,000
485230	Компјутерстки софтвер	0	0	0	0,000
486	Купување на возила	0	0	0	0,000
486110	Купување на моторни возила	0	0	0	0,000
J00	**ОДРЖУВАЊЕ НА УРБАНА ОПРЕМА**	**0**	**0**	**0**	**0,000**
42	**СТОКИ И УСЛУГИ**	**0**	**0**	**0**	**0,000**
424	Поправки и тековно одржување	0	0	0	0,000
424440	Поправки и одржување на друга опрема	0	0	0	0,000
J10	**СНАБДУВАЊЕ СО ВОДА**	**0**	**0**	**0**	**0,000**
42	**СТОКИ И УСЛУГИ**	**0**	**0**	**0**	**0,000**
424	Поправки и тековно одржување	0	0	0	0,000
424390	Одржување на други градби	0	0	0	0,000
46	**СУБВЕНЦИИ И ТРАНСФЕРИ**	**0**	**0**	**0**	**0,000**
464	Разни трансфери	0	0	0	0,000
464990	Други трансфери	0	0	0	0,000
J20	**ОДВЕДУВАЊЕ И ПРЕЧИСТУВАЊЕ НА ОТПАДНИ ВОДИ**	**0**	**0**	**0**	**0,000**
42	**СТОКИ И УСЛУГИ**	**0**	**0**	**0**	**0,000**
424	Поправки и тековно одржување	0	0	0	0,000
424390	Одржување на други градби	0	0	0	0,000
J30	**ЈАВНО ОСВЕТЛУВАЊЕ**	**0**	**0**	**0**	**0,000**
42	**СТОКИ И УСЛУГИ**	**0**	**0**	**0**	**0,000**
423	Материјали и ситен инвентар	0	0	0	0,000
423990	Други материјали	0	0	0	0,000
424	Поправки и тековно одржување	0	0	0	0,000
424390	Одржување на други градби	0	0	0	0,000
424440	Поправки и одржување на друга опрема	0	0	0	0,000
46	**СУБВЕНЦИИ И ТРАНСФЕРИ**	**0**	**0**	**0**	**0,000**
464	Разни трансфери	0	0	0	0,000
464990	Други трансфери	0	0	0	0,000
J40	**ЈАВНА ЧИСТОТА**	**0**	**0**	**0**	**0,000**
46	**СУБВЕНЦИИ И ТРАНСФЕРИ**	**0**	**0**	**0**	**0,000**
464	Разни трансфери	0	0	0	0,000
464990	Други трансфери	0	0	0	0,000
J60	**ОДРЖУВАЊЕ И ЗАшТИТА НА ЛОКАЛНИ ПАТИшТА, УЛИЦИ И РЕГУ**	**0**	**0**	**0**	**0,000**
42	**СТОКИ И УСЛУГИ**	**0**	**0**	**0**	**0,000**
424	Поправки и тековно одржување	0	0	0	0,000
424320	Одржување на автопати, улици и патиШта	0	0	0	0,000
46	**СУБВЕНЦИИ И ТРАНСФЕРИ**	**0**	**0**	**0**	**0,000**
464	Разни трансфери	0	0	0	0,000
464990	Други трансфери	0	0	0	0,000
J70	**ОДРЖУВАЊЕ И КОРИСТЕЊЕ НА ПАРКОВИ И ЗЕЛЕНИЛО**	**0**	**0**	**0**	**0,000**
46	**СУБВЕНЦИИ И ТРАНСФЕРИ**	**0**	**0**	**0**	**0,000**
464	Разни трансфери	0	0	0	0,000
464990	Други трансфери	0	0	0	0,000
J80	**ДРУГИ КОМУНАЛНИ УСЛУГИ**	**0**	**0**	**0**	**0,000**
42	**СТОКИ И УСЛУГИ**	**0**	**0**	**0**	**0,000**
424	Поправки и тековно одржување	0	0	0	0,000
424390	Одржување на други градби	0	0	0	0,000
425	Договорни услуги	0	0	0	0,000
425940	РуШење на објекти	0	0	0	0,000

Реализација на расходи на сметка за кредити

Потставка	Опис на потставката	П Л А Н	РЕАЛИЗАЦ.	ОСТАТОК	ПРОЦ.
		0	**0**	**0**	**0,000**
JA0	**ИЗГРАДБА НА ЈАВНО ОСВЕТЛУВАЊЕ**	**0**	**0**	**0**	**0,000**
48	**КАПИТАЛНИ РАСХОДИ**	**0**	**0**	**0**	**0,000**
482	Други градежни објекти	0	0	0	0,000
482920	Изградба на други објекти	0	0	0	0,000
482930	Реконструкција на други објекти	0	0	0	0,000
JAA	**РЕНОВИРАЊЕ И МОДЕРНИЗАЦИЈА НА СИСТЕМОТ ЗА УЛИЧНО ОС**	**0**	**0**	**0**	**0,000**
48	**КАПИТАЛНИ РАСХОДИ**	**0**	**0**	**0**	**0,000**
482	Други градежни објекти	0	0	0	0,000
482130	Реконструкција на улици, патиШта и автопати	0	0	0	0,000
JD0	**ИЗГРАДБА И РЕКОНСТРУКЦИЈА НА ЛОКАЛНИ ПАТИшТА И УЛИЦИ**	**0**	**0**	**0**	**0,000**
42	**СТОКИ И УСЛУГИ**	**0**	**0**	**0**	**0,000**
425	Договорни услуги	0	0	0	0,000
425940	РуШење на објекти	0	0	0	0,000
48	**КАПИТАЛНИ РАСХОДИ**	**0**	**0**	**0**	**0,000**
482	Други градежни објекти	0	0	0	0,000
482120	Изградба на улици, патиШта и автопати	0	0	0	0,000
482130	Реконструкција на улици, патиШта и автопати	0	0	0	0,000
482910	Подготвување проекти вклучувајЌи дизајн на други објекти	0	0	0	0,000
482920	Изградба на други објекти	0	0	0	0,000
JF0	**ИЗГРАДБА НА СООБРАКАЈНА СИГНАЛИЗАЦИЈА**	**0**	**0**	**0**	**0,000**
48	**КАПИТАЛНИ РАСХОДИ**	**0**	**0**	**0**	**0,000**
480	Купување на опрема и маШини	0	0	0	0,000
480190	Купување на друга опрема	0	0	0	0,000
480290	Купување на други маШини	0	0	0	0,000
JG0	**ИЗГРАДБА НА СИСТЕМИ ЗА ВОДОСНАБДУВАЊЕ**	**0**	**0**	**0**	**0,000**
48	**КАПИТАЛНИ РАСХОДИ**	**0**	**0**	**0**	**0,000**
482	Други градежни објекти	0	0	0	0,000
482720	Изградба на капацитети за водоснабдување	0	0	0	0,000
JI0	**ИЗГРАДБА НА СИСТЕМИ ЗА ОДВЕДУВАЊЕ И ПРЕЧИСТУВАЊЕ НА**	**0**	**0**	**0**	**0,000**
48	**КАПИТАЛНИ РАСХОДИ**	**0**	**0**	**0**	**0,000**
482	Други градежни објекти	0	0	0	0,000
482920	Изградба на други објекти	0	0	0	0,000
JLA	**Градски пазар**	**0**	**0**	**0**	**0,000**
48	**КАПИТАЛНИ РАСХОДИ**	**0**	**0**	**0**	**0,000**
482	Други градежни објекти	0	0	0	0,000
482920	Изградба на други објекти	0	0	0	0,000
JLB	**Инфраструктура во Индустриски зони и сателитска Населба**	**0**	**0**	**0**	**0,000**
48	**КАПИТАЛНИ РАСХОДИ**	**0**	**0**	**0**	**0,000**
482	Други градежни објекти	0	0	0	0,000
482920	Изградба на други објекти	0	0	0	0,000
JLD	**Регулација на р.Вардар во должина од253м на потег од под Мало**	**0**	**0**	**0**	**0,000**
48	**КАПИТАЛНИ РАСХОДИ**	**0**	**0**	**0**	**0,000**
482	Други градежни објекти	0	0	0	0,000
482920	Изградба на други објекти	0	0	0	0,000
JLG	**Реконструкција на дел од ул. Раштански пат,Д.Влахов,Б.Трајковс**	**0**	**0**	**0**	**0,000**
48	**КАПИТАЛНИ РАСХОДИ**	**0**	**0**	**0**	**0,000**
482	Други градежни објекти	0	0	0	0,000
482130	Реконструкција на улици, патиШта и автопати	0	0	0	0,000
JLV	**Реконструкција на дел од ул. П.Прличков Кресненско востание и**	**0**	**0**	**0**	**0,000**
48	**КАПИТАЛНИ РАСХОДИ**	**0**	**0**	**0**	**0,000**
482	Други градежни објекти	0	0	0	0,000
482130	Реконструкција на улици, патиШта и автопати	0	0	0	0,000
JN0	**УРБАНА ОПРЕМА (КАПИТАЛНИ РАСХОДИ)**	**0**	**0**	**0**	**0,000**
48	**КАПИТАЛНИ РАСХОДИ**	**0**	**0**	**0**	**0,000**
480	Купување на опрема и маШини	0	0	0	0,000
480190	Купување на друга опрема	0	0	0	0,000

Реализација на расходи на сметка за кредити

Потставка	Опис на потставката	П Л А Н	РЕАЛИЗАЦ.	ОСТАТОК	ПРОЦ.
		0	0	0	0,000
К10	**БИБЛИОТЕКАРСТВО**	**0**	**0**	**0**	**0,000**
40	**ПЛАТИ И НАДОМЕСТОЦИ**	**0**	**0**	**0**	**0,000**
401	Основни плати	0	0	0	0,000
401130	Основни плати - други вработени	0	0	0	0,000
401310	Персонален данок на доход од плата	0	0	0	0,000
401320	Персонален данок на доход од надоместоци	0	0	0	0,000
402	Придонеси за социјално осигурување	0	0	0	0,000
402110	Основни придонеси за ПИО	0	0	0	0,000
402210	Основни придонеси за здравство	0	0	0	0,000
402220	Основен придонес за професионално заболување	0	0	0	0,000
402310	Основни продонеси до Агенцијата за вработување	0	0	0	0,000
404	Надоместоци	0	0	0	0,000
404110	Надомест за годиШен одмор	0	0	0	0,000
404150	Други надоместоци	0	0	0	0,000
42	**СТОКИ И УСЛУГИ**	**0**	**0**	**0**	**0,000**
420	Патни и дневни расходи	0	0	0	0,000
420120	Патување во земјата - патни расходи	0	0	0	0,000
420130	Патување во земјата - сместување	0	0	0	0,000
421	Комунални услуги, греење, комуникација и транспорт	0	0	0	0,000
421110	Електрична енергија	0	0	0	0,000
421120	Водовод и канализација	0	0	0	0,000
421240	Течни горива	0	0	0	0,000
421310	ПоШта	0	0	0	0,000
421320	Телефон и телефакс	0	0	0	0,000
421390	Други троШоци за комуникација	0	0	0	0,000
421440	Транспорт на луЃе	0	0	0	0,000
423	Материјали и ситен инвентар	0	0	0	0,000
423110	Канцелариски материјали	0	0	0	0,000
423120	Списанија, весници и други изданија за користење од страна на вра	0	0	0	0,000
423190	Други административни материјали	0	0	0	0,000
423210	Материјали за АОП	0	0	0	0,000
423710	Средства за одржување на хигиена	0	0	0	0,000
423720	Материјали за разни поправки	0	0	0	0,000
423810	Ситен инвентар	0	0	0	0,000
423990	Други материјали	0	0	0	0,000
424	Поправки и тековно одржување	0	0	0	0,000
424210	Одржување на згради	0	0	0	0,000
424230	Дезинфекција, дезинсекција и дератизација	0	0	0	0,000
424420	Поправки и одржување на софтверска и хардверска опрема	0	0	0	0,000
424440	Поправки и одржување на друга опрема	0	0	0	0,000
425	Договорни услуги	0	0	0	0,000
425230	Осигурување на вработени (несреЌи, живот)	0	0	0	0,000
425250	Осигурување на недвижности и права	0	0	0	0,000
425310	Правни услуги	0	0	0	0,000
425490	Други здравствени услуги	0	0	0	0,000
425640	Изработка на просторни и урбанистички планови	0	0	0	0,000
425920	Услуги за копирање, печатење и издавање	0	0	0	0,000
425990	Други договорни услуги	0	0	0	0,000
426	Други тековни расходи	0	0	0	0,000
426120	Членарини во домаШни организации	0	0	0	0,000
426210	Расходи за репрезентација	0	0	0	0,000
426310	Семинари и конференции	0	0	0	0,000
426410	Објавување на огласи	0	0	0	0,000
426990	Други оперативни расходи	0	0	0	0,000
46	**СУБВЕНЦИИ И ТРАНСФЕРИ**	**0**	**0**	**0**	**0,000**
464	Разни трансфери	0	0	0	0,000
464940	Трансфери при пензионирање	0	0	0	0,000
464990	Други трансфери	0	0	0	0,000
48	**КАПИТАЛНИ РАСХОДИ**	**0**	**0**	**0**	**0,000**
480	Купување на опрема и маШини	0	0	0	0,000
480190	Купување на друга опрема	0	0	0	0,000
485	Вложувања и нефинансиски средства	0	0	0	0,000
485710	Книги за библиотеки и учебници	0	0	0	0,000

Реализација на расходи на сметка за кредити

Потставка	Опис на потставката	П Л А Н	РЕАЛИЗАЦ.	ОСТАТОК	ПРОЦ.
		0	0	0	0,000
К30	**МУЗЕЈСКА И КИНОТЕЧНА ДЕЈНОСТ**	**0**	**0**	**0**	**0,000**
40	**ПЛАТИ И НАДОМЕСТОЦИ**	**0**	**0**	**0**	**0,000**
401	Основни плати	0	0	0	0,000
401130	Основни плати - други вработени	0	0	0	0,000
401310	Персонален данок на доход од плата	0	0	0	0,000
401320	Персонален данок на доход од надоместоци	0	0	0	0,000
402	Придонеси за социјално осигурување	0	0	0	0,000
402110	Основни придонеси за ПИО	0	0	0	0,000
402190	Други придонеси за ПИО	0	0	0	0,000
402210	Основни придонеси за здравство	0	0	0	0,000
402220	Основен придонес за професионално заболување	0	0	0	0,000
402310	Основни продонеси до Агенцијата за вработување	0	0	0	0,000
404	Надоместоци	0	0	0	0,000
404110	Надомест за годиШен одмор	0	0	0	0,000
42	**СТОКИ И УСЛУГИ**	**0**	**0**	**0**	**0,000**
420	Патни и дневни расходи	0	0	0	0,000
420120	Патување во земјата - патни расходи	0	0	0	0,000
420130	Патување во земјата - сместување	0	0	0	0,000
421	Комунални услуги, греење, комуникација и транспорт	0	0	0	0,000
421110	Електрична енергија	0	0	0	0,000
421120	Водовод и канализација	0	0	0	0,000
421310	ПоШта	0	0	0	0,000
421320	Телефон и телефакс	0	0	0	0,000
421390	Други троШоци за комуникација	0	0	0	0,000
421410	Горива и масла (моторни возила)	0	0	0	0,000
421420	Регистрација на моторни возила	0	0	0	0,000
421430	Транспорт на стоки	0	0	0	0,000
421440	Транспорт на луЃе	0	0	0	0,000
423	Материјали и ситен инвентар	0	0	0	0,000
423110	Канцелариски материјали	0	0	0	0,000
423120	Списанија, весници и други изданија за користење од страна на вра	0	0	0	0,000
423210	Материјали за АОП	0	0	0	0,000
423710	Средства за одржување на хигиена	0	0	0	0,000
423720	Материјали за разни поправки	0	0	0	0,000
423810	Ситен инвентар	0	0	0	0,000
423990	Други материјали	0	0	0	0,000
424	Поправки и тековно одржување	0	0	0	0,000
424110	Поправки и сервисирање на лесни возила (вклучува •˜ резервни де	0	0	0	0,000
424210	Одржување на згради	0	0	0	0,000
424230	Дезинфекција, дезинсекција и дератизација	0	0	0	0,000
424420	Поправки и одржување на софтверска и хардверска опрема	0	0	0	0,000
424440	Поправки и одржување на друга опрема	0	0	0	0,000
425	Договорни услуги	0	0	0	0,000
425230	Осигурување на вработени (несреЌи, живот)	0	0	0	0,000
425250	Осигурување на недвижности и права	0	0	0	0,000
425310	Правни услуги	0	0	0	0,000
425490	Други здравстевени услуги	0	0	0	0,000
425920	Услуги за копирање, печатење и издавање	0	0	0	0,000
425990	Други договорни услуги	0	0	0	0,000
426	Други тековни расходи	0	0	0	0,000
426210	Расходи за репрезентација	0	0	0	0,000
426410	Објавување на огласи	0	0	0	0,000
426990	Други оперативни расходи	0	0	0	0,000
46	**СУБВЕНЦИИ И ТРАНСФЕРИ**	**0**	**0**	**0**	**0,000**
464	Разни трансфери	0	0	0	0,000
464940	Трансфери при пензионирање	0	0	0	0,000
464990	Други трансфери	0	0	0	0,000
48	**КАПИТАЛНИ РАСХОДИ**	**0**	**0**	**0**	**0,000**
480	Купување на опрема и маШини	0	0	0	0,000
480190	Купување на друга опрема	0	0	0	0,000
483	Купување на мебел	0	0	0	0,000
483110	Купување на канцелариски мебел	0	0	0	0,000
485	Вложувања и нефинансиски средства	0	0	0	0,000
485710	Книги за библиотеки и учебници	0	0	0	0,000

Реализација на расходи на сметка за кредити

Потставка	Опис на потставката	П Л А Н	РЕАЛИЗАЦ.	ОСТАТОК	ПРОЦ.
		0	**0**	**0**	**0,000**
K40	**КУЛТУРНИ МАНИФЕСТАЦИИ И ТВОРЕшТВО**	**0**	**0**	**0**	**0,000**
42	**СТОКИ И УСЛУГИ**	**0**	**0**	**0**	**0,000**
420	Патни и дневни расходи	0	0	0	0,000
420130	Патување во земјата - сместување	0	0	0	0,000
420220	Патување во странство - патни расходи	0	0	0	0,000
421	Комунални услуги, греење, комуникација и транспорт	0	0	0	0,000
421110	Електрична енергија	0	0	0	0,000
421120	Водовод и канализација	0	0	0	0,000
421320	Телефон и телефакс	0	0	0	0,000
423	Материјали и ситен инвентар	0	0	0	0,000
423410	Прехранбени продукти и пијалаци	0	0	0	0,000
423990	Други материјали	0	0	0	0,000
425	Договорни услуги	0	0	0	0,000
425920	Услуги за копирање, печатење и издавање	0	0	0	0,000
425990	Други договорни услуги	0	0	0	0,000
426	Други тековни расходи	0	0	0	0,000
426210	Расходи за репрезентација	0	0	0	0,000
426410	Објавување на огласи	0	0	0	0,000
426990	Други оперативни расходи	0	0	0	0,000
46	**СУБВЕНЦИИ И ТРАНСФЕРИ**	**0**	**0**	**0**	**0,000**
463	Трансфери до невладини организации	0	0	0	0,000
463110	Трансфери до здруженија на граЃани и фондации	0	0	0	0,000
464	Разни трансфери	0	0	0	0,000
464990	Други трансфери	0	0	0	0,000
KA0	**КУЛТУРНИ МАНИФЕСТАЦИИ И ТВОРЕшТВО (КАПИТАЛНИ ТРОшО**	**0**	**0**	**0**	**0,000**
48	**КАПИТАЛНИ РАСХОДИ**	**0**	**0**	**0**	**0,000**
480	Купување на опрема и маШини	0	0	0	0,000
480140	Купување на информатичка и видео опрема	0	0	0	0,000
480190	Купување на друга опрема	0	0	0	0,000
482	Други градежни објекти	0	0	0	0,000
482920	Изградба на други објекти	0	0	0	0,000
483	Купување на мебел	0	0	0	0,000
483110	Купување на канцелариски мебел	0	0	0	0,000
485	Вложувања и нефинансиски средства	0	0	0	0,000
485710	Книги за библиотеки и учебници	0	0	0	0,000
L00	**СПОРТ И РЕКРЕАЦИЈА**	**0**	**0**	**0**	**0,000**
46	**СУБВЕНЦИИ И ТРАНСФЕРИ**	**0**	**0**	**0**	**0,000**
463	Трансфери до невладини организации	0	0	0	0,000
463110	Трансфери до здруженија на граЃани и фондации	0	0	0	0,000
463120	Трансфери до спортски клубови	0	0	0	0,000
464	Разни трансфери	0	0	0	0,000
464990	Други трансфери	0	0	0	0,000
LA0	**СПОРТ И РЕКРЕАЦИЈА (КАПИТАЛНИ ТРОшОЦИ)**	**0**	**0**	**0**	**0,000**
48	**КАПИТАЛНИ РАСХОДИ**	**0**	**0**	**0**	**0,000**
480	Купување на опрема и маШини	0	0	0	0,000
480190	Купување на друга опрема	0	0	0	0,000
482	Други градежни објекти	0	0	0	0,000
482930	Реконструкција на други објекти	0	0	0	0,000

Реализација на расходи на сметка за кредити

Потставка	Опис на потставката	П Л А Н	РЕАЛИЗАЦ.	ОСТАТОК	ПРОЦ.
		0	**0**	**0**	**0,000**
N10	**ОСНОВНО ОБРАЗОВАНИЕ**	**0**	**0**	**0**	**0,000**
40	**ПЛАТИ И НАДОМЕСТОЦИ**	**0**	**0**	**0**	**0,000**
401	Основни плати	0	0	0	0,000
401130	Основни плати - други вработени	0	0	0	0,000
401310	Персонален данок на доход од плата	0	0	0	0,000
401320	Персонален данок на доход од надоместоци	0	0	0	0,000
402	Придонеси за социјално осигурување	0	0	0	0,000
402110	Основни придонеси за ПИО	0	0	0	0,000
402210	Основни придонеси за здравство	0	0	0	0,000
402220	Основен придонес за професионално заболување	0	0	0	0,000
402290	Други придонеси за Фондот за здравство	0	0	0	0,000
402310	Основни продонеси до Агенцијата за вработување	0	0	0	0,000
402390	Други придонеси до Агенцијата за вработување	0	0	0	0,000
404	Надоместоци	0	0	0	0,000
404110	Надомест за годиШен одмор	0	0	0	0,000
404150	Други надоместоци	0	0	0	0,000
42	**СТОКИ И УСЛУГИ**	**0**	**0**	**0**	**0,000**
420	Патни и дневни расходи	0	0	0	0,000
420110	Патување во земјата - хранарина (дневница)	0	0	0	0,000
420120	Патување во земјата - патни расходи	0	0	0	0,000
420130	Патување во земјата - сместување	0	0	0	0,000
420210	Патување во странство - хранарина (дневница)	0	0	0	0,000
420220	Патување во странство - патни расходи	0	0	0	0,000
420230	Патување во странство - сместување	0	0	0	0,000
421	Комунални услуги, греење, комуникација и транспорт	0	0	0	0,000
421110	Електрична енергија	0	0	0	0,000
421120	Водовод и канализација	0	0	0	0,000
421130	ѓубретарина	0	0	0	0,000
421190	Други комунални такси и услуги	0	0	0	0,000
421220	Дрва	0	0	0	0,000
421240	Течни горива	0	0	0	0,000
421290	Други материјали за греење	0	0	0	0,000
421310	ПоШта	0	0	0	0,000
421320	Телефон и телефакс	0	0	0	0,000
421410	Горива и масла (моторни возила)	0	0	0	0,000
421420	Регистрација на моторни возила	0	0	0	0,000
421430	Транспорт на стоки	0	0	0	0,000
421440	Транспорт на луЃе	0	0	0	0,000
423	Материјали и ситен инвентар	0	0	0	0,000
423110	Канцелариски материјали	0	0	0	0,000
423120	Списанија, весници и други изданија за користење од страна на вра	0	0	0	0,000
423310	Униформи	0	0	0	0,000
423320	Обувки	0	0	0	0,000
423410	Прехранбени продукти и пијалаци	0	0	0	0,000
423610	Наставно-образовни помагала	0	0	0	0,000
423620	УчилиШни материјали	0	0	0	0,000
423710	Средства за одржување на хигиена	0	0	0	0,000
423720	Материјали за разни поправки	0	0	0	0,000
423810	Ситен инвентар	0	0	0	0,000
423910	Други материјали за специјална намена	0	0	0	0,000
423990	Други материјали	0	0	0	0,000
424	Поправки и тековно одржување	0	0	0	0,000
424110	Поправки и сервисирање на лесни возила (вклучува • ˜ резервни де	0	0	0	0,000
424210	Одржување на згради	0	0	0	0,000
424220	Услуги за обезбедување на објекти	0	0	0	0,000
424230	Дезинфекција, дезинсекција и дератизација	0	0	0	0,000
424410	Поправки и одржување на мебел	0	0	0	0,000
424420	Поправки и одржување на софтверска и хардверска опрема	0	0	0	0,000
424430	Поправки и одржување на маШини	0	0	0	0,000
424440	Поправки и одржување на друга опрема	0	0	0	0,000
424510	Одржување на зелени поврШини околу згради	0	0	0	0,000
425	Договорни услуги	0	0	0	0,000
425130	Изнајмување на друг тип на простор	0	0	0	0,000
425230	Осигурување на вработени (несреКи, живот)	0	0	0	0,000
425250	Осигурување на недвижности и права	0	0	0	0,000
425260	Осигурување на моторни возила	0	0	0	0,000
425290	Други финансиски услуги	0	0	0	0,000
425310	Правни услуги	0	0	0	0,000
425360	ПлаКање на судски такси	0	0	0	0,000
425490	Други здравствени услуги	0	0	0	0,000
425630	Испитување на кавалитетот на водите и воздухот	0	0	0	0,000
425750	Услуги за вонучилиШни образовни активности	0	0	0	0,000

Реализација на расходи на сметка за кредити

Потставка	Опис на потставката	ПЛАН	РЕАЛИЗАЦ.	ОСТАТОК	ПРОЦ.
		0	**0**	**0**	**0,000**
425760	Превозни услуги во образованието	0	0	0	0,000
425790	Други образовни услуги	0	0	0	0,000
425920	Услуги за копирање, печатење и издавање	0	0	0	0,000
425970	Консултантски услуги	0	0	0	0,000
425990	Други договорни услуги	0	0	0	0,000
426	Други тековни расходи	0	0	0	0,000
426120	Членарини во домаШни организации	0	0	0	0,000
426210	Расходи за репрезентација	0	0	0	0,000
426310	Семинари и конференции	0	0	0	0,000
426410	Објавување на огласи	0	0	0	0,000
426990	Други оперативни расходи	0	0	0	0,000
46	**СУБВЕНЦИИ И ТРАНСФЕРИ**	**0**	**0**	**0**	**0,000**
464	Разни трансфери	0	0	0	0,000
464940	Трансфери при пензионирање	0	0	0	0,000
464990	Други трансфери	0	0	0	0,000
48	**КАПИТАЛНИ РАСХОДИ**	**0**	**0**	**0**	**0,000**
480	Купување на опрема и маШини	0	0	0	0,000
480140	Купување на информатичка и видео опрема	0	0	0	0,000
480160	Купување на опрема за греење и климатизација	0	0	0	0,000
480190	Купување на друга опрема	0	0	0	0,000
482	Други градежни објекти	0	0	0	0,000
482820	Изградба на капацитети во енергетиката	0	0	0	0,000
482930	Реконструкција на други објекти	0	0	0	0,000
482940	Надзор над изградбата	0	0	0	0,000
483	Купување на мебел	0	0	0	0,000
483110	Купување на канцелариски мебел	0	0	0	0,000
483120	Купување на училиШен мебел	0	0	0	0,000
485	Вложувања и нефинансиски средства	0	0	0	0,000
485710	Книги за библиотеки и учебници	0	0	0	0,000

Реализација на расходи на сметка за кредити

Потставка	Опис на потставката	П Л А Н	РЕАЛИЗАЦ.	ОСТАТОК	ПРОЦ.
		0	0	0	0,000
N20	**СРЕДНО ОБРАЗОВАНИЕ**	**0**	**0**	**0**	**0,000**
40	**ПЛАТИ И НАДОМЕСТОЦИ**	**0**	**0**	**0**	**0,000**
401	Основни плати	0	0	0	0,000
401130	Основни плати - други вработени	0	0	0	0,000
401310	Персонален данок на доход од плата	0	0	0	0,000
401320	Персонален данок на доход од надоместоци	0	0	0	0,000
402	Придонеси за социјално осигурување	0	0	0	0,000
402110	Основни придонеси за ПИО	0	0	0	0,000
402210	Основни придонеси за здравство	0	0	0	0,000
402220	Основен придонес за професионално заболување	0	0	0	0,000
402310	Основни продонеси до Агенцијата за вработување	0	0	0	0,000
404	Надоместоци	0	0	0	0,000
404110	Надомест за годиШен одмор	0	0	0	0,000
404150	Други надоместоци	0	0	0	0,000
42	**СТОКИ И УСЛУГИ**	**0**	**0**	**0**	**0,000**
420	Патни и дневни расходи	0	0	0	0,000
420110	Патување во земјата - хранарина (дневница)	0	0	0	0,000
420120	Патување во земјата - патни расходи	0	0	0	0,000
420130	Патување во земјата - сместување	0	0	0	0,000
420220	Патување во странство - патни расходи	0	0	0	0,000
421	Комунални услуги, греење, комуникација и транспорт	0	0	0	0,000
421110	Електрична енергија	0	0	0	0,000
421120	Водовод и канализација	0	0	0	0,000
421130	ѓубретарина	0	0	0	0,000
421190	Други комунални такси и услуги	0	0	0	0,000
421240	Течни горива	0	0	0	0,000
421310	ПоШта	0	0	0	0,000
421320	Телефон и телефакс	0	0	0	0,000
421410	Горива и масла (моторни возила)	0	0	0	0,000
421420	Регистрација на моторни возила	0	0	0	0,000
423	Материјали и ситен инвентар	0	0	0	0,000
423110	Канцелариски материјали	0	0	0	0,000
423120	Списанија, весници и други изданија за користење од страна на вра	0	0	0	0,000
423210	Материјали за АОП	0	0	0	0,000
423310	Униформи	0	0	0	0,000
423320	Обувки	0	0	0	0,000
423410	Прехранбени продукти и пијалаци	0	0	0	0,000
423610	Наставно-образовни помагала	0	0	0	0,000
423620	УчилиШни материјали	0	0	0	0,000
423710	Средства за одржување на хигиена	0	0	0	0,000
423720	Материјали за разни поправки	0	0	0	0,000
423810	Ситен инвентар	0	0	0	0,000
423990	Други материјали	0	0	0	0,000
424	Поправки и тековно одржување	0	0	0	0,000
424110	Поправки и сервисирање на лесни возила (вклучува • ˜ резервни де	0	0	0	0,000
424210	Одржување на згради	0	0	0	0,000
424220	Услуги за обезбедување на објекти	0	0	0	0,000
424230	Дезинфекција, дезинсекција и дератизација	0	0	0	0,000
424410	Поправки и одржување на мебел	0	0	0	0,000
424420	Поправки и одржување на софтверска и хардверска опрема	0	0	0	0,000
424440	Поправки и одржување на друга опрема	0	0	0	0,000
424510	Одржување на зелени поврШини околу згради	0	0	0	0,000
425	Договорни услуги	0	0	0	0,000
425220	Банкарска провизија	0	0	0	0,000
425250	Осигурување на недвижности и права	0	0	0	0,000
425260	Осигурување на моторни возила	0	0	0	0,000
425310	Правни услуги	0	0	0	0,000
425360	ПлаЌање на судски такси	0	0	0	0,000
425490	Други здравствени услуги	0	0	0	0,000
425750	Услуги за вонучилиШни образовни активности	0	0	0	0,000
425760	Превозни услуги во образованието	0	0	0	0,000
425790	Други образовни услуги	0	0	0	0,000
425920	Услуги за копирање, печатење и издавање	0	0	0	0,000
425970	Консултантски услуги	0	0	0	0,000
425990	Други договорни услуги	0	0	0	0,000
426	Други тековни расходи	0	0	0	0,000
426120	Членарини во домаШни организации	0	0	0	0,000
426210	Расходи за репрезентација	0	0	0	0,000
426310	Семинари и конференции	0	0	0	0,000
426410	Објавување на огласи	0	0	0	0,000
426990	Други оперативни расходи	0	0	0	0,000
46	**СУБВЕНЦИИ И ТРАНСФЕРИ**	**0**	**0**	**0**	**0,000**

Реализација на расходи на сметка за кредити

Потставка	Опис на потставката	П Л А Н	РЕАЛИЗАЦ.	ОСТАТОК	ПРОЦ.
		0	**0**	**0**	**0,000**
464	Разни трансфери	0	0	0	0,000
464940	Трансфери при пензионирање	0	0	0	0,000
464990	Други трансфери	0	0	0	0,000
48	**КАПИТАЛНИ РАСХОДИ**	**0**	**0**	**0**	**0,000**
480	Купување на опрема и маШини	0	0	0	0,000
480140	Купување на информатичка и видео опрема	0	0	0	0,000
480160	Купување на опрема за греење и климатизација	0	0	0	0,000
480190	Купување на друга опрема	0	0	0	0,000
482	Други градежни објекти	0	0	0	0,000
482930	Реконструкција на други објекти	0	0	0	0,000
NA0	**КАПИТАЛНИ РАСХОДИ ЗА ОСНОВНО ОБРАЗОВАНИЕ**	**0**	**0**	**0**	**0,000**
48	**КАПИТАЛНИ РАСХОДИ**	**0**	**0**	**0**	**0,000**
480	Купување на опрема и маШини	0	0	0	0,000
480140	Купување на информатичка и видео опрема	0	0	0	0,000
480160	Купување на опрема за греење и климатизација	0	0	0	0,000
480190	Купување на друга опрема	0	0	0	0,000
482	Други градежни објекти	0	0	0	0,000
482930	Реконструкција на други објекти	0	0	0	0,000
482940	Надзор над изградбата	0	0	0	0,000
483	Купување на мебел	0	0	0	0,000
483110	Купување на канцелариски мебел	0	0	0	0,000
483120	Купување на училиШен мебел	0	0	0	0,000
485	Вложувања и нефинансиски средства	0	0	0	0,000
485710	Книги за библиотеки и учебници	0	0	0	0,000
NB0	**КАПИТАЛНИ РАСХОДИ ЗА СРЕДНО ОБРАЗОВАНИЕ**	**0**	**0**	**0**	**0,000**
48	**КАПИТАЛНИ РАСХОДИ**	**0**	**0**	**0**	**0,000**
480	Купување на опрема и маШини	0	0	0	0,000
480140	Купување на информатичка и видео опрема	0	0	0	0,000
480190	Купување на друга опрема	0	0	0	0,000
482	Други градежни објекти	0	0	0	0,000
482930	Реконструкција на други објекти	0	0	0	0,000
482940	Надзор над изградбата	0	0	0	0,000
483	Купување на мебел	0	0	0	0,000
483120	Купување на училиШен мебел	0	0	0	0,000
485	Вложувања и нефинансиски средства	0	0	0	0,000
485710	Книги за библиотеки и учебници	0	0	0	0,000
R10	**ЗАшТИТА НА ЖИВОТНА СРЕДИНА И ПРИРОДА**	**0**	**0**	**0**	**0,000**
42	**СТОКИ И УСЛУГИ**	**0**	**0**	**0**	**0,000**
424	Поправки и тековно одржување	0	0	0	0,000
424590	Одржување на други зелени поврШини	0	0	0	0,000
425	Договорни услуги	0	0	0	0,000
425630	Испитување на кавалитетот на водите и воздухот	0	0	0	0,000
426	Други тековни расходи	0	0	0	0,000
426990	Други оперативни расходи	0	0	0	0,000
46	**СУБВЕНЦИИ И ТРАНСФЕРИ**	**0**	**0**	**0**	**0,000**
464	Разни трансфери	0	0	0	0,000
464990	Други трансфери	0	0	0	0,000
RA0	**ЗАшТИТА НА ЖИВОТНА СРЕДИНА И ПРИРОДА (КАПИТАЛНИ РАСХ**	**0**	**0**	**0**	**0,000**
48	**КАПИТАЛНИ РАСХОДИ**	**0**	**0**	**0**	**0,000**
480	Купување на опрема и маШини	0	0	0	0,000
480190	Купување на друга опрема	0	0	0	0,000
482	Други градежни објекти	0	0	0	0,000
482920	Изградба на други објекти	0	0	0	0,000
482930	Реконструкција на други објекти	0	0	0	0,000

Реализација на расходи на сметка за кредити

Потставка	Опис на потставката	ПЛАН	РЕАЛИЗАЦ.	ОСТАТОК	ПРОЦ.
		0	**0**	**0**	**0,000**
Т10	**УНАПРЕДУВАЊЕ НА ЗДРАВСТВЕНАТА ЗАшТИТА**	**0**	**0**	**0**	**0,000**
42	**СТОКИ И УСЛУГИ**	**0**	**0**	**0**	**0,000**
424	Поправки и тековно одржување	0	0	0	0,000
424230	Дезинфекција, дезинсекција и дератизација	0	0	0	0,000
425	Договорни услуги	0	0	0	0,000
425490	Други здравстевени услуги	0	0	0	0,000
425990	Други договорни услуги	0	0	0	0,000
426	Други тековни расходи	0	0	0	0,000
426990	Други оперативни расходи	0	0	0	0,000
46	**СУБВЕНЦИИ И ТРАНСФЕРИ**	**0**	**0**	**0**	**0,000**
463	Трансфери до невладини организации	0	0	0	0,000
463110	Трансфери до здруженија на граЃани и фондации	0	0	0	0,000
464	Разни трансфери	0	0	0	0,000
464990	Други трансфери	0	0	0	0,000

Реализација на расходи на сметка за кредити

Потставка	Опис на потставката	П Л А Н	РЕАЛИЗАЦ.	ОСТАТОК	ПРОЦ.
		0	0	0	0,000
V10	**ДЕТСКИ ГРАДИНКИ**	**0**	**0**	**0**	**0,000**
40	**ПЛАТИ И НАДОМЕСТОЦИ**	**0**	**0**	**0**	**0,000**
401	Основни плати	0	0	0	0,000
401130	Основни плати - други вработени	0	0	0	0,000
401310	Персонален данок на доход од плата	0	0	0	0,000
401320	Персонален данок на доход од надоместоци	0	0	0	0,000
402	Придонеси за социјално осигурување	0	0	0	0,000
402110	Основни придонеси за ПИО	0	0	0	0,000
402190	Други придонеси за ПИО	0	0	0	0,000
402210	Основни придонеси за здравство	0	0	0	0,000
402220	Основен придонес за професионално заболување	0	0	0	0,000
402290	Други придонеси за Фондот за здравство	0	0	0	0,000
402310	Основни продонеси до Агенцијата за вработување	0	0	0	0,000
402390	Други придонеси до Агенцијата за вработување	0	0	0	0,000
404	Надоместоци	0	0	0	0,000
404110	Надомест за годиШен одмор	0	0	0	0,000
42	**СТОКИ И УСЛУГИ**	**0**	**0**	**0**	**0,000**
420	Патни и дневни расходи	0	0	0	0,000
420110	Патување во земјата - хранарина (дневница)	0	0	0	0,000
420120	Патување во земјата - патни расходи	0	0	0	0,000
420130	Патување во земјата - сместување	0	0	0	0,000
420220	Патување во странство - патни расходи	0	0	0	0,000
420230	Патување во странство - сместување	0	0	0	0,000
421	Комунални услуги, греење, комуникација и транспорт	0	0	0	0,000
421110	Електрична енергија	0	0	0	0,000
421120	Водовод и канализација	0	0	0	0,000
421190	Други комунални такси и услуги	0	0	0	0,000
421240	Течни горива	0	0	0	0,000
421290	Други материјали за греење	0	0	0	0,000
421310	ПоШта	0	0	0	0,000
421320	Телефон и телефакс	0	0	0	0,000
421410	Горива и масла (моторни возила)	0	0	0	0,000
421420	Регистрација на моторни возила	0	0	0	0,000
421440	Транспорт на луЃе	0	0	0	0,000
423	Материјали и ситен инвентар	0	0	0	0,000
423110	Канцелариски материјали	0	0	0	0,000
423120	Списанија, весници и други изданија за користење од страна на вра	0	0	0	0,000
423190	Други административни материјали	0	0	0	0,000
423210	Материјали за АОП	0	0	0	0,000
423310	Униформи	0	0	0	0,000
423330	Постелнина	0	0	0	0,000
423410	Прехранбени продукти и пијалаци	0	0	0	0,000
423590	Други медицински материјали	0	0	0	0,000
423610	Наставно-образовни помагала	0	0	0	0,000
423710	Средства за одржување на хигиена	0	0	0	0,000
423720	Материјали за разни поправки	0	0	0	0,000
423810	Ситен инвентар	0	0	0	0,000
423910	Други материјали за специјална намена	0	0	0	0,000
423990	Други материјали	0	0	0	0,000
424	Поправки и тековно одржување	0	0	0	0,000
424110	Поправки и сервисирање на лесни возила (вклучува •˜ резервни де	0	0	0	0,000
424210	Одржување на згради	0	0	0	0,000
424220	Услуги за обезбедување на објекти	0	0	0	0,000
424230	Дезинфекција, дезинсекција и дератизација	0	0	0	0,000
424410	Поправки и одржување на мебел	0	0	0	0,000
424420	Поправки и одржување на софтверска и хардверска опрема	0	0	0	0,000
424430	Поправки и одржување на маШини	0	0	0	0,000
424440	Поправки и одржување на друга опрема	0	0	0	0,000
424510	Одржување на зелени поврШини околу згради	0	0	0	0,000
424590	Одржување на други зелени поврШини	0	0	0	0,000
425	Договорни услуги	0	0	0	0,000
425250	Осигурување на недвижности и права	0	0	0	0,000
425310	Правни услуги	0	0	0	0,000
425360	ПлаЌање на судски такси	0	0	0	0,000
425490	Други здравствени услуги	0	0	0	0,000
425630	Испитување на кавалитетот на водите и воздухот	0	0	0	0,000
425740	Дополнителни активности	0	0	0	0,000
425920	Услуги за копирање, печатење и издавање	0	0	0	0,000
425970	Консултантски услуги	0	0	0	0,000
425990	Други договорни услуги	0	0	0	0,000
426	Други тековни расходи	0	0	0	0,000
426310	Семинари и конференции	0	0	0	0,000

Реализација на расходи на сметка за кредити

Потставка	Опис на потставката	П Л А Н	РЕАЛИЗАЦ.	ОСТАТОК	ПРОЦ.
		0	0	0	0,000
426410	Објавување на огласи	0	0	0	0,000
426990	Други оперативни расходи	0	0	0	0,000
427	Привремени вработувања	0	0	0	0,000
427110	Привремени вработувања	0	0	0	0,000
46	**СУБВЕНЦИИ И ТРАНСФЕРИ**	**0**	**0**	**0**	**0,000**
464	Разни трансфери	0	0	0	0,000
464940	Трансфери при пензионирање	0	0	0	0,000
464990	Други трансфери	0	0	0	0,000
48	**КАПИТАЛНИ РАСХОДИ**	**0**	**0**	**0**	**0,000**
480	Купување на опрема и маШини	0	0	0	0,000
480190	Купување на друга опрема	0	0	0	0,000
482	Други градежни објекти	0	0	0	0,000
482930	Реконструкција на други објекти	0	0	0	0,000
483	Купување на мебел	0	0	0	0,000
483190	Купување на друг мебел	0	0	0	0,000
VA0	**КАПИТАЛНИ РАСХОДИ ЗА ДЕТСКИ ГРАДИНКИ**	**0**	**0**	**0**	**0,000**
48	**КАПИТАЛНИ РАСХОДИ**	**0**	**0**	**0**	**0,000**
480	Купување на опрема и маШини	0	0	0	0,000
480140	Купување на информатичка и видео опрема	0	0	0	0,000
480160	Купување на опрема за греење и климатизација	0	0	0	0,000
480190	Купување на друга опрема	0	0	0	0,000
482	Други градежни објекти	0	0	0	0,000
482930	Реконструкција на други објекти	0	0	0	0,000
482940	Надзор над изградбата	0	0	0	0,000
483	Купување на мебел	0	0	0	0,000
483120	Купување на училиШен мебел	0	0	0	0,000
486	Купување на возила	0	0	0	0,000
486110	Купување на моторни возила	0	0	0	0,000
W00	**ПРОТИВПОЖАРНА ЗАшТИТА**	**0**	**0**	**0**	**0,000**
40	**ПЛАТИ И НАДОМЕСТОЦИ**	**0**	**0**	**0**	**0,000**
401	Основни плати	0	0	0	0,000
401130	Основни плати - други вработени	0	0	0	0,000
401310	Персонален данок на доход од плата	0	0	0	0,000
402	Придонеси за социјално осигурување	0	0	0	0,000
402110	Основни придонеси за ПИО	0	0	0	0,000
402120	Придонес за бенифициран стаж	0	0	0	0,000
402210	Основни придонеси за здравство	0	0	0	0,000
402220	Основен придонес за професионално заболување	0	0	0	0,000
402310	Основни продонеси до Агенцијата за вработување	0	0	0	0,000
404	Надоместоци	0	0	0	0,000
404150	Други надоместоци	0	0	0	0,000
42	**СТОКИ И УСЛУГИ**	**0**	**0**	**0**	**0,000**
421	Комунални услуги, греење, комуникација и транспорт	0	0	0	0,000
421110	Електрична енергија	0	0	0	0,000
421120	Водовод и канализација	0	0	0	0,000
421240	Течни горива	0	0	0	0,000
421320	Телефон и телефакс	0	0	0	0,000
421390	Други троШоци за комуникација	0	0	0	0,000
421410	Горива и масла (моторни возила)	0	0	0	0,000
421420	Регистрација на моторни возила	0	0	0	0,000
423	Материјали и ситен инвентар	0	0	0	0,000
423310	Униформи	0	0	0	0,000
423320	Обувки	0	0	0	0,000
423830	Резервни делови	0	0	0	0,000
423910	Други материјали за специјална намена	0	0	0	0,000
423990	Други материјали	0	0	0	0,000
424	Поправки и тековно одржување	0	0	0	0,000
424110	Поправки и сервисирање на лесни возила (вклучува •˜ резервни де	0	0	0	0,000
424440	Поправки и одржување на друга опрема	0	0	0	0,000
426	Други тековни расходи	0	0	0	0,000
426990	Други оперативни расходи	0	0	0	0,000
46	**СУБВЕНЦИИ И ТРАНСФЕРИ**	**0**	**0**	**0**	**0,000**
464	Разни трансфери	0	0	0	0,000
464990	Други трансфери	0	0	0	0,000
48	**КАПИТАЛНИ РАСХОДИ**	**0**	**0**	**0**	**0,000**
480	Купување на опрема и маШини	0	0	0	0,000
480190	Купување на друга опрема	0	0	0	0,000

Реализација на расходи на сметка за кредити

Потставка	Опис на потставката	П Л А Н	РЕАЛИЗАЦ.	ОСТАТОК	ПРОЦ.
		0	**0**	**0**	**0,000**
WA0	**ПРОТИВПОЖАРНА ЗАшТИТА (КАПИТАЛНИ ТРОшОЦИ)**	**0**	**0**	**0**	**0,000**
48	**КАПИТАЛНИ РАСХОДИ**	**0**	**0**	**0**	**0,000**
480	Купување на опрема и маШини	0	0	0	0,000
480190	Купување на друга опрема	0	0	0	0,000

Прилог 2 - Образец К2

Квартален извештај за доспеани ненамирени обврски

Општина: Велес

Квартал: трет квартал 2024

	Обврски до 30 дена	Обврски до 60 дена	Обврски над 60 дена			Вкупно
			утужени	неутужени	Вкупно	
јануари	5.486.239	4.261.183		15.304.677	**15.304.677**	**25.052.099**
февруари	8.105.890	2.688.682		15.785.631	**15.785.631**	**26.580.203**
март	3.010.684	4.385.615		9.869.866	**9.869.866**	**17.266.165**
април	2.335.800	418.088		15.582.768	**15.582.768**	**18.336.656**
мај	2.049.000	2.108.523		13.172.968	**13.172.968**	**17.330.491**
јуни	1.203.446	613.037		10.509.228	**10.509.228**	**12.325.711**
јули	1.742.945	5.713.827		8.856.010	**8.856.010**	**16.312.782**
август	7.975.837	2.098.715		10.573.278	**10.573.278**	**20.647.830**
септември	4.020.508	3.200.005		6.220.015	**6.220.015**	**13.440.528**
октомври						
ноември					**0**	**0**
декември					**0**	**0**

расходна ставка	**Вкупно обврски**
401	
402	
403	
411	
412	
413	
420	
421	783.389
423	30.400
424	197.945
425	633.219
426	5.000
427	
432	
433	
451	
452	
453	
461	
462	
463	15.000
464	8.528.455
471	10.000
472	
473	
480	49.306
482	3.187.814
485	0
492	
493	
Тотал	**13.440.528**

Образложение:

Во м.01 има вкупно 25.052.099 ден. вкупно доспеани обврски. Дел од овие обврски се платени во м. 02/2024 год. Во 02/2024 вкупните доспеани обврски изнесуваат 26.580.203 ден. Од нив8.105.890 ден. се доспеани обврски до 30 дена, 2.688.682 ден. се доспеани обврски до 60 дена, а 15.785.631 ден. се доспеани обврски над 60 дена.Најголем дел од обврските произлегуваат од извршената работа на ЈКП Дервен (за чистење на улици, одржување на градско зеленило, купување на опрема, неплатени сметки за електрична енергија и др.) Во м.03/2024 год вкупните доспеани обврски изнесуваат 17.266.165 ден. Дел од нив ќе бидат платени во м. 04/2024 год.. Во м.04/2024г. обврските до 30 дена изнесуваат 2.335.800 денари, обврските до 60 дена се 418.088, додека над 60 дена изнесуваат 15.582.768 денари. Во м.05/2024г. обврските до 30 дена изнесуваат 2.049.000 денари, до 60 дена 2.108.523 денари, а над 60 дена се 13.283.968 денари. Во м.06/2024г. обрски до 30 дена се 1.203.446 денари, до 60 дена има 613.037денари, а обрвски над 60 денари изнесуваат 10.509.228. Голем дел од обврските се кон ЈКП Дервен, дел од нив се кон 303.386 се кон ЕЛЕКТРОНББ, ЕВРОСТИЛ и други помали износи. Третиот квартал започнува со м.07/2024г. каде имаме 16.312,782 денари вкупно доспеани ненамирени обврски. 1.742.945 денари се обврски до 30дена, 5.713.827 денари се обврски до 60 дена, а над 60 изнесуваат 8.856.010 денари. Во м.08/2024г. доспеани обврски до 30 дена изнесуваат 7.975.837 денари, до 60 дена изнесуваат 2.098.715 денари,а над 60 дена се 10.573.278 денари. Во м.09/2024г. вкупно доспеаните ненамирени обврски изнесуваат 13.440.528 денари. Најголем дел од нив се кон ЈКП Дервен и кон ВАТО.

Бр.320

Врз основа на член 50, став 1, точка 3 од Законот за локалната самоуправа („Службен весник на Република Македонија“ бр.5/02 и „Службен весник на Република Северна Македонија“ бр.202/24) и член 27 од Статутот на Општина Велес („Службен гласник на Општина Велес“ бр.12/06, 03/09, 18/10, 15/14, 15/18,06/19 и 08/21),

Градоначалникот на Општина Велес донесува

З А К Л У Ч О К
за објавување Одлука за измена на распоредот на
средствата на Буџетот на Општина Велес за 2024 година

Се објавува Одлуката за измена на распоредот на средствата на Буџетот на Општина Велес за 2024 година, што Советот на Општина Велес ја донесе на седницата одржана на 15.11.2024 година.

Број 08-4530/2
18.11.2024 година
Велес

Градоначалник
на Општина Велес
Марко Колев с.р.

П Р Е Д Л О Г

Врз основа на член 36 став 1 точка 2 од Законот за локалната самоуправа (Службен весник на РМ бр.5/2002год, Службен весник на РСМ бр.202/24) а во врска со член 33 од Законот за буџети (Службен весник на РМ бр.64/2005, 04/2008, 156/2009, 95/2010, 180/2011, 171/2012, 192/2015, 167/2016год.) по предлог на Градоначалникот на Општина Велес, Советот на Општина Велес на 56. седница,одржана на 15.11.2024 година, донесе:

О Д Л У К А

за измена на распоредот на средствата на Буџетот на Општина Велес за 2024 година

Член 1

Со оваа одлука се врши измена на распоредот на средствата на Буџетот на Општина Велес за 2024 година на следниот начин :

Потпрограма Потставка		БУГЕТ	САМОФИН.	ДОТАЦИИ	ДОНАЦИИ	КРЕДИТИ
E00	**ОПШТИНСКА АДМИНИСТРАЦИЈА**					
425250	Осигурување на недвижности и права	271.000	0	0	0	0
464910	Плаќање по судски решенија	-271.000	0	0	0	0
		0	**0**	**0**	**0**	**0**

Претседател на Советот на Општината

Даниел Јаневски

Бр.321

Врз основа на член 50, став 1, точка 3 од Законот за локалната самоуправа („Службен весник на Република Македонија“ бр.5/02 и „Службен весник на Република Северна Македонија“ бр.202/24) и член 27 од Статутот на Општина Велес („Службен гласник на Општина Велес“ бр.12/06, 03/09, 18/10, 15/14, 15/18,06/19 и 08/21),

Градоначалникот на Општина Велес донесува

З А К Л У Ч О К
за објавување Одлука за проширување на средствата
на Буџетот на Општина Велес за 2024 година

Се објавува Одлуката за проширување на средствата на Буџетот на Општина Велес за 2024 година, што Советот на Општина Велес ја донесе на седницата одржана на 15.11.2024 година.

Број 08-4530/3
18.11.2024 година
Велес

Градоначалник
на Општина Велес
Марко Колев с.р.

П Р Е Д Л О Г

Врз основа на член 36 став 1 точка 2 од Законот за локалната самоуправа (Службен весник на РМ бр.5/2002 год и Службен весник на РСМ бр.202/24), а во врска со член 34 од Законот за буџети (Службен весник на РМ бр.64/2005, 04/2008, 156/2009, 95/2010, 180/2011, 171/2012, 192/2015, 167/2016 год.) по предлог на Градоначалникот на Општина Велес,
Советот на Општина Велес на 56. седница,одржана на 15.11.2024 година, донесе:

О Д Л У К А

За проширување на средствата на Буџетот на Општина **Велес**
За **2024** година

Член 1

Со оваа одлука се врши проширување на средствата на Буџетот на ОпштинаВелес за 2024 година, на следниот начин :

Потпрограма Потставка		САМОФИНАН.	ДОТАЦИИ	ДОНАЦИИ	КРЕДИТИ
Се зголемуваат приходите на следните потаставки :					
A00	**СОВЕТ НА ОПшТИНА**				
741120	Блок дотации на општината по одделни намени	0	3.566.000	0	0
742114	Приходи од европската унија	0	0	9.280.450	0
742119	Други општи и тековни донации	0	0	1.600.968	0
		0	**3.566.000**	**10.881.418**	**0**
и се распредуваат на следните расходни потаставки :					
G10	**ПОДДРШКА НА ЛОКАЛНИОТ ЕКОНОМСКИ РАЗВОЈ**				
464990	Други трансфери	0	0	9.280.450	0
N10	**ОСНОВНО ОБРАЗОВАНИЕ**				
401130	Основни плати - други вработени	0	887.554	0	0
401310	Персонален данок на доход од плата	0	92.246	0	0
402110	Основни придонеси за ПИО	0	245.600	0	0
402210	Основни придонеси за здравство	0	107.000	0	0
402220	Основен придонес за професионално заболување	0	6.000	0	0
402310	Основни продонеси до Агенцијата за вработување	0	12.400	0	0
420220	Патување во странство - патни расходи	0	0	298.890	0
420230	Патување во странство - сместување	0	0	1.200.603	0
423610	Наставно-образовни помагала	0	750.000	0	0
424440	Поправки и одржување на друга опрема	0	30.000	0	0
425990	Други договорни услуги	0	0	101.475	0
464990	Други трансфери	0	100.000	0	0
480190	Купување на друга опрема	0	415.200	0	0
485710	Книги за библиотеки и учебници	0	220.000	0	0
N20	**СРЕДНО ОБРАЗОВАНИЕ**				
425760	Превозни услуги во образованието	0	470.000	0	0
480190	Купување на друга опрема	0	230.000	0	0
		0	**3.566.000**	**10.881.418**	**0**

.

Претседател на Советот на Општината
Даниел Јаневски

Бр.322

Врз основа на член 50, став 1, точка 3 од Законот за локалната самоуправа („Службен весник на Република Македонија“ бр.5/02 и „Службен весник на Република Северна Македонија“ бр.202/24) и член 27 од Статутот на Општина Велес („Службен гласник на Општина Велес“ бр.12/06, 03/09, 18/10, 15/14, 15/18,06/19 и 08/21),

Градоначалникот на Општина Велес донесува

З А К Л У Ч О К
за објавување Решение за одобрување на финансиски средства од Буџетот на Општина Велес за 2024 година

Се објавува Решението за одобрување на финансиски средства од Буџетот на Општина Велес за 2024 година, што Советот на Општина Велес го донесе на седницата одржана на 15.11.2024 година.

Број 08-4530/4
18.11.2024 година
Велес

Градоначалник
на Општина Велес
Марко Колев с.р.

Врз основа на член 36, став 1, точка 15 од Законот за локалната самоуправа („Службен весник на Република Македонија“ бр.5/02 и Службен весник на Република Северна Македонија бр.202/24), член 5 став 1 алинеа 3 од Правилникот за утврдување на критериуми за доделување финансиски средства од Буџетот на Општина Велес со бр.25-3143/8 од 01.07.2022 година и член 20 од Одлуката за извршување на Буџетот на Општина Велес за 2024 година („Службен гласник на Општина Велес“ бр.19/23),

Советот на Општина Велес на седница одржана на ден 15.11.2024 година, донесе

Р Е Ш Е Н И Е
за одобрување на финансиски средства од Буџетот на Општина Велес за 2024 година

1. Се одобрува исплата на финансиски средства од Буџетот на Општина Велес за 2024 година во висина од 35.000,00 денари, на име еднократна парична помош на Ања Гиовска за лекување во Република Турција.

2. Средствата за оваа намена ќе бидат исплатени од Буџетот на Општина Велес за 2024 година, Програма А-Совет на Општина Велес, Потпрограма А0 – Совет на Општина Велес, категорија 41, ставка 413 потставка, 413110 – тековни резерви.

3. Се задолжува Одделението за финансиски прашања при Општина Велес да го изврши наведеното решение.

4. Ова Решение влегува во сила осмиот ден од денот на објавувањето во "Службен гласник на Општина Велес".

Број 25-4529/5
18.11.2024 година
В е л е с

Претседател
на Советот на Општина Велес,
Даниел Јаневски с.р.

Бр.323

Врз основа на член 50, став 1, точка 3 од Законот за локалната самоуправа („Службен весник на Република Македонија“ бр.5/02 и „Службен весник на Република Северна Македонија“ бр.202/24) и член 27 од Статутот на Општина Велес („Службен гласник на Општина Велес“ бр.12/06, 03/09, 18/10, 15/14, 15/18,06/19 и 08/21),

Градоначалникот на Општина Велес донесува

З А К Л У Ч О К
за објавување Заклучок за донесување Програма за работа во областа на располагањето со градежно земјиште во сопственост на Република Северна Македонија на подрачјето на Општина Велес за 2024 година

Се објавува Заклучокот за донесување Програма за работа во областа на располагањето со градежно земјиште во сопственост на Република Северна Македонија на подрачјето на Општина Велес за 2024 година, што Советот на Општина Велес го донесе на седницата одржана на 15.11.2024 година.

Број 08-4530/5
18.11.2024 година
Велес

Градоначалник
на Општина Велес
Марко Колев с.р.

Врз основа на член 36, став 1, точка 15 од Законот за локалната самоуправа („Службен весник на РМ” бр.5/02 и „Службен весник на Република Северна Македонија“ бр.202/24) и член 45, став 1, од Статутот на Општина Велес („Службен гласник на Општина Велес” бр.12/06, 3/09, 18/10, 15/14 ,15/18 и 08/21),

Советот на Општина Велес на седницата одржана на 15.11.2024 година, донесе

З А К Л У Ч О К
за донесување Програма за работа во областа на располагањето со градежно земјиште во сопственост на Република Северна Македонија на подрачјето на Општина Велес за 2024 година

1.Советот на Општина Велес ја донесе Програмата за работа во областа на располагањето со градежно земјиште во сопственост на Република Северна Македонија на подрачјето на Општина Велес за 2024 година.

2.Овој Заклучок влегува во сила осмиот ден од денот на објавувањето во „Службен гласник на Општина Велес“.

Број 25-4529/6
18.11.2024 година
Велес

Претседател
на Советот на Општина Велес
Даниел Јаневски с.р.

Врз основа на член 36 став 1 точка 15 од Законот за локалната самоуправа („Службен весник на Република Македонија“ бр.5/02 и „Службен весник на Република Северна Македонија“ бр.202/24), член 99, став 1 од Закон за градежно земјиште („Службен весник на Република Македонија“ бр.15/15, 98/15, 193/15, 226/15, 31/16, 142/16 и 190/16 и „Службен весник на Република Северна Македонија” бр. 275/19 и 224/24) и член 45 став 1 од Статутот на Општина Велес („Службен гласник на Општина Велес“бр. 12/06, 3/09 и 18/10, 15/14, 15/18, 06/19 и 08/21), а по предлог на Градоначалникот на Општина Велес

Советот на Општина Велес на седницата одржана на ден 15.11.2024 година, донесе

П Р О Г Р А М А
за работа во областа на располагањето со градежно земјиште во сопственост на Република Северна Македонија на подрачјето на Општина Велес за 2024 година

I Вовед

I.I Општ дел

Со донесување на новиот закон за градежно земјиште („Сл.весник на РМ“ бр.15/15, 98/15 193/15, 226/15, 31/16, 142/16 и 190/16 и „Службен весник на Република Северна Македонија” бр. 275/19), градежното земјиште може да биде во сопственост на Република Северна Македонија, општините, општините во градот Скопје и градот Скопје, во сопственост на јавните претпријатија, акционерски друштва и други субјекти основани од Владата на Република Северна Македонија и Собранието на Република Северна Македонија и

во сопственост на домашни и странски правни и физички лица.
Сопственоста на градежното земјиште создава права и обврски. Сопственоста на градежното земјиште вклучува и право на градење на земјиштето. Одлука за стекнување на сопственост на градежното земјиште за општините, општините во градот Скопје и градот Скопје донесува Советот.
Сопственоста на општините им ги овозможува следните права: на градење, користење, пренесување на правото на градење на други лица и отуѓување на градежното земјиште.
Со градежното земјиште сопственост на Република Северна Македонија управува Владата на Република Северна Македонија.
Градежното земјиште наменето за општа употреба можат да го користат сите правни и физички лица, општините, општините во градот Скопје и градот Скопје. Правото на користење Владата на Република Северна Македонија може да го пренесе на општините.
Сопственоста на градежното земјиште ја опфаќа неговата површина и се' она што е со него трајно поврзано, а се наоѓа над или под површината.
Градежното земјиште е добро од општ интерес за Република Северна Македонија, а уредувањето на градежното земјиште е од јавен интерес.
Градежното земјиште може да биде изградено и неизградено, уредено и неуредено. Изградено градежно земјиште е земјиште на кое е изграден објект од траен карактер и земјиштето што служи за редовна употреба на објектот во граници на градежната парцела.
Уредено градежно земјиште е земјиште опремено со комунална инфраструктура, додека неуредено е земјиште на кое нема изградено комунална инфраструктура.
Градежно земјиште е земјиште кое е планирано со урбанистички план, урбанистичка планска документација или проект за инфраструктура.
Градежна парцела е дел од градежното земјиште, чии граници се утврдени со урбанистички план, урбанистичка планска документација или проект за инфраструктура и може да се состои од една, од дел или од повеќе катастарски парцели или од делови на катастарски парцели.
Објект од траен карактер е објект кој е запишан во јавните книги за запишување на правата на недвижностите.
Времен објект е монтажно-демонтажен или типски објект кој се поставува на градежно неизградено земјиште заради привремена употреба на просторот, до реализација на урбанистички план за градежното земјиште на кое е поставен времениот објект. Времените објекти не се дел од градежното земјиште и врз основа на нив не може да се стекне сопственост на градежното земјиште.
Инфраструктурен објект е објект од одбласта на сообраќајот (копнен, воден и воздушен), подземна или надземна инсталација (вод) и електронски комуникациски мрежи и средства, со сите нивни придружни инсталации.
Прометот со градежното земјиште е слободен.
Градежното земјиште сопственост на Република Северна Македонија може да се оттуѓи, даде на користење (концесија или јавно приватно партнерство), даде под долготраен и краткотраен закуп, разменува или да се востановат други стварни права.

I.II Просторен опфат и предмет на Програмата

Предмет на Програмата е менаџирање со градежното земјиште во сопственост на Република Северна Македонија што се наоѓа на територијата на Општина Велес, дефинирана според територијалната организација на Република Северна Македонија, за време на календарска 2024 година.
За да може да се врши отуѓување, давање под закуп, на градежното земјиште потребно е да се изработи мапа на државното градежно земјиште во општината со сите нумерички податоци за истото.
Важен фактор во оваа постапка е и категоријата урбанистички план, односно урбанистичките планови врз основа на кои може да се издаде одобрение за градење.
Во текот на годишната Програмата се предвидува предмет на менаџирање со градежното земјиште во сопственост на Република Северна Македонија да бидат градежните парцели што се наоѓаат на територијата на Општина Велес.
Со оваа програма се опфатени локалитетите во следнава урбанистичка документација:

1. Урбанистички план вон населено место за изградба на комплекс со намена А4-времено сместување-викенд населба- во КО Башино село и КО Новачани, Општина Велес, одлука бр. 27-4800/6 од 20.08.2015 година
2. Архитектонско урбанистички проект за Г2 - лесна и незагадувачка индустрија на КП бр. 1034-дел, КП БР. 1044/2, КП БР. 1045-дел и КП БР. 10297/1-дел, К.О. ВЕЛЕС, ОПШТИНА ВЕЛЕС, потврда бр. 1310-24 од 13.07.2022 година
3. Измена и дополна на урбанистички план за вон населено место УЕ 1-блок 1, езеро

Младост, Општина Велес, одлука бр. 0701-700/8 од 14.02.2007 година

4. Детален урбанистички план: Локалитет Тунел -2 УЕ 12 дел од блок 58 и 59, одлука 0701-4673/6 од 19.12.2006 година

5. Урбанистички проект со план за парцелација со поединечна класа на намена А1-Домување во куќи за ГП 2.2. и ГП 2.3. од ДУП: Локалитет Тунел 2 во УЕ 12 дел од БЛОК 58 и 59, Општина Велес, потврда УПбр.1310-49 од 15.11.2023 година

6. Локална урбанистичка планска документација за Г2-лесна и незагадувачка индустрија на дел од КП бр. 1877, КО Оризари вон град, Општина Велес, Решение УП бр. 1310-16 од 03.09.2022 година

7. Урбанистички проект вон опфат на урбанистички план за Е1.13 – Површински соларни и фотоволтаични електрани поставени на земја) „Грохот 1“ на дел од КП бр.10573/1, К.О. Велес, Општина Велес, Потврда УП бр. 1310-24 од 16.06.2023 година

8. Урбанистички проект вон опфат на урбанистички план за Е1.13 (Фотонапонски панели за производство на ел.енергија кои се градат на земја) “Грохот 2” на дел од КП бр.10573/1 К.О. Велес, Општина Велес, Потврда УП бр. 1310-25 од 16.06.2023 година

9. Урбанистички проект вон опфат на урбанистички план за Е1.13 (Фотонапонски панели за производство на ел.енергија кои се градат на земја) “Свети Илија 2” на дел од КП бр.14232/1 К.О. Велес, Општина Велес, Потврда УП бр. 1310-22 од 16.06.2023 година

10. Урбанистички проект вон опфат на урбанистички план за Е1.13 (Фотонапонски панели за производство на ел.енергија кои се градат на земја) “Свети Илија 3” на дел од КП бр.14232/1 К.О. Велес, Општина Велес, Потврда УП бр. 1310-23 од 16.06.2023 година

I.III Основи за изработка на Програмата

- **Законски основ**

Законски основ на програмата за управување со градежно земјиште се: Закон за локалната самоуправа член 36 став 1 („Сл. Весник на РМ“ бр. 38/05, 110/08, 118/08 и 51/11), член 99, став 1 од Закон за градежното земјиште („Сл.весник на РМ“ бр. 15/15, 98/15, 193/15, 226/15, 31/16, 142/16 и 190/16 и „Службен весник на Република Северна Македонија” бр. 275/19) и член 45 став 1 од Статутот на Општина Велес („Сл. Гласник на Општина Велес“ бр. 12/06, 3/09, 18/10,15/14, 15/18, 06/19 и 08/21)

- **Основни плански документи**

Други документи потребни кои се користени за изработка на Програмата се следните стратешки, развојни и плански документи донесени на локално ниво:

- **Генерален урбанистички план** на Град Велес за плански период од 2003 до 2018 година.
- **Урбанистички планови за населените места ,урбанистичко планскидокументации и урбанистички проекти**
- **Програма за изработка на урбанистички планови во 2023 година**
- **Други стратешки документи**

I.IV Лица вклучени во изработка на Програмата

Петре Цилаков - Раководител на Сектор за урбанизам, заштита на животната средина, комунални дејности, евроинтеграции и локален економски развој

Роза Здравева- Раководител на одделение за урбанизам

Ангела Чичевалиева – Виш соработник за организационо-технички работи

Марија Рунтева - Соработник за спроведување урбанистички планови

II Цели на Програмата

II.I Општи цели на Програмата

Обезбедување на услови за социо-економски развој на општината, преку правење просторни услови за развој.

II.II Конкретни цели на Програмата по населени места, урбани блокови и локалитети

Заинтересираните граѓани за изградба на сопствени простори за обавување на дејност можат да ја реализираат својата потреба, а со тоа да придонесат за развој на населеното место/локалитет, користење на локалните ресурси, вработување на лица, обезбедување на подобри услови за живеење.

III Обем и преглед на градежно земјиште што е предмет на Програмата

III.I Графички прилог со одбележани градежни парцели што ќе бидат предмет на менаџирање

Нум град. парц. во опфат	Површина на градежна парцела m²	Површина за градба m²	Бруто развиена површина m²	Процент на изград. (%)	Коеф. на искорист.	Основна класа на намена	Катност	Кота на венец (m)
1.1	4130	1547	3094	37	0,75	Г2 - Лесна индустрија	П+1	12м
1.2	4759	2566	5131	54	1,08	Г2 - Лесна индустрија	П+1	12м
1.3	690	280	559	41	0,81	Г2 - Лесна индустрија	П+1	12м
1.4	6967	3977	7954	57	1,14	Г2 - Лесна индустрија	П+1	12м
ВКУПНО	16546	8369	16738					

ВКУПНО	12	Д1	Парковско зеленило
ВКУПНО	3596	Е1	Сообраќајна инфраструктура
ВКУПНО	20155		
ВКУПНО	4074	Д2	Заштитно зеленило

БИЛАНСНИ ПОКАЗАТЕЛИ		постојна состојба		според извод од план		планска состојба	
ГРУПА НА КЛАСИ НА НАМЕНИ	ОСНОВНА КЛАСА НА НАМЕНА	ВК.ха	% на изгр.	ВК за градба ха	% на изгр.	вк градба ха	% на изгр.
Г ПРОИЗВОДСТВО, ДИСТРИБУЦИЈА И СЕРВИСИ	Г2 Лесна и незагадувачка индустрија	/	/	1,7	60	2,02	42,00
НЕИЗГРАДЕНО ЗЕМЈИШТЕ		2,02	/	/	/	/	/
ВКУПНО		2,02	0	0,00	60	2,02	42

НУМЕРИЧКИ ПОКАЗАТЕЛИ СПОРЕД ДУП ЗА УЕ 1 УБ 3 ВЕЛЕС - ОПШТИНА ВЕЛЕС

ГРУПА НА КЛАСИ НА НАМЕНИ	ОСНОВНА КЛАСА НА НАМЕНА	ВК.ХА	Компатибилни класи на намена на основната класа на намена	Паркирање
Г ПРОИЗВОДСТВО, ДИСТРИБУЦИЈА И СЕРВИСИ	Г2 Лесна и незагадувачка индустрија	2,02	Б - Комерцијални и деловни намени (Б1, Б2, до 30% , Б4 до 10% од Г2) В - Јавни институции (В2 до 5% од Г2) Г - Производство, дистрибуција и сервиси (Г3 и Г4 до 30% од Г2) Вк.max. 49% од Г2	во рамките на ГП
ВКУПНО		2,02		

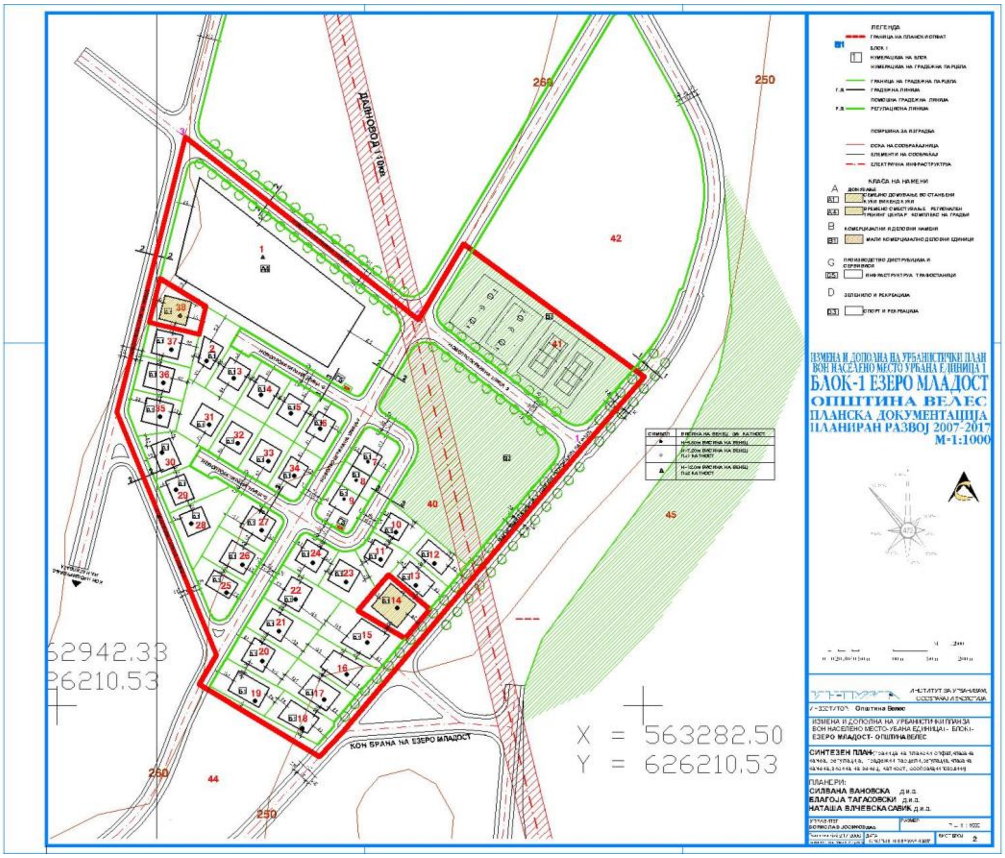
ЛЕГЕНДА
ИЗМЕНА И ДОПОЛНА НА УРБАНИСТИЧКИ ПЛАН ВОН НАСЕЛЕНО МЕСТО УРБАНА ЕДИНИЦА 1
БЛОК-1 ЕЗЕРО МЛАДОСТ
ОПШТИНА ВЕЛЕС
ПЛАНСКА ДОКУМЕНТАЦИЈА
ПЛАНИРАН РАЗВОЈ 2007-2017
М-1:1000
X = 563282.50
Y = 626210.53
КОН БРАНА НА ЕЗЕРО МЛАДОСТ
ПЛАНЕРИ:
СИЛВАНА ВАНОВСКА
БЛАГОЈА ТАГАСОВСКИ
НАТАША ВЛЧЕВСКА САВИЌ

ДОЛНА БРЦА
ПРЕВАЛЕЦ
Б 58
Б 59
КАМЕНО БРОД
ДЕТАЛЕН УРБАНИСТИЧКИ ПЛАН
Локалитет ТУНЕЛ-2
УЕ 12, ДЕЛ ОД БЛОК 58 И 59
ПЛАНСКА ДОКУМЕНТАЦИЈА 2006-2011
ПРЕДЛОГ ПЛАН
ОПШТИНА ВЕЛЕС М-1:1000

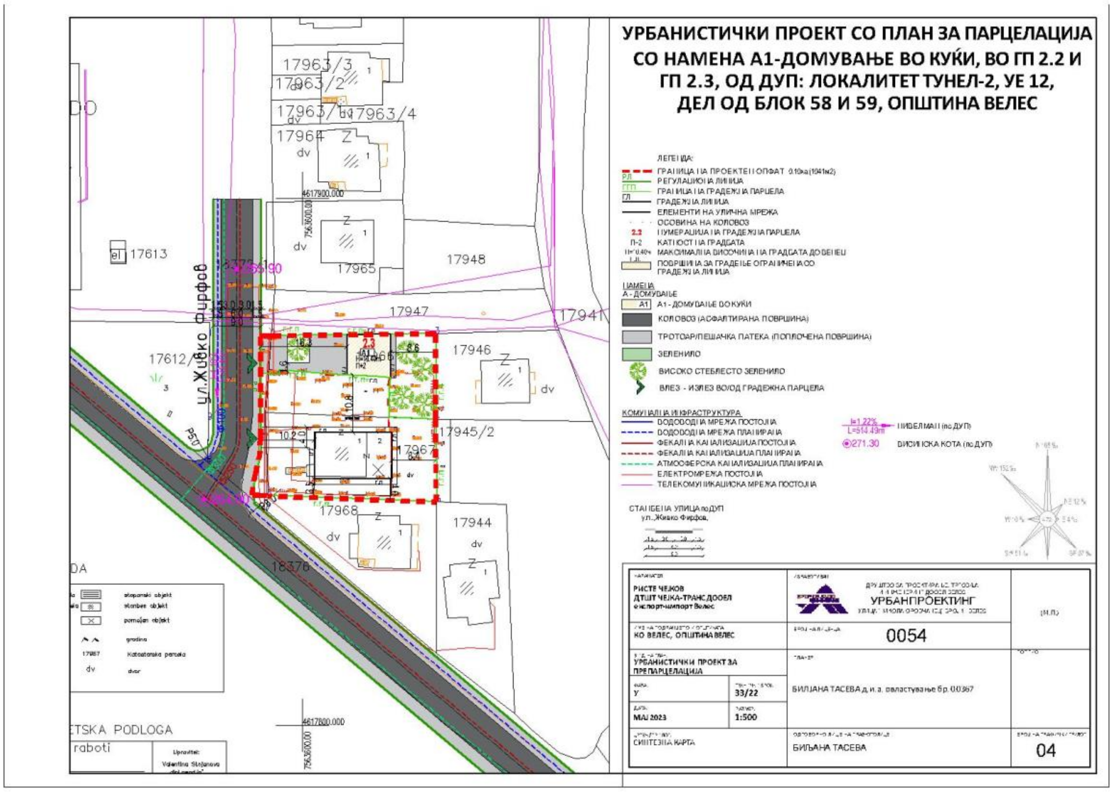
УРБАНИСТИЧКИ ПРОЕКТ СО ПЛАН ЗА ПАРЦЕЛАЦИЈА СО НАМЕНА А1-ДОМУВАЊЕ ВО КУЌИ, ВО ГП 2.2 И ГП 2.3, ОД ДУП: ЛОКАЛИТЕТ ТУНЕЛ-2, УЕ 12, ДЕЛ ОД БЛОК 58 И 59, ОПШТИНА ВЕЛЕС
ЛЕГЕНДА:
ул.Живко Фирфов
УРБАНПРОЕКТИНГ
0054
33/22
1:500
МАЈ 2023
БИЉАНА ТАСЕВА
04

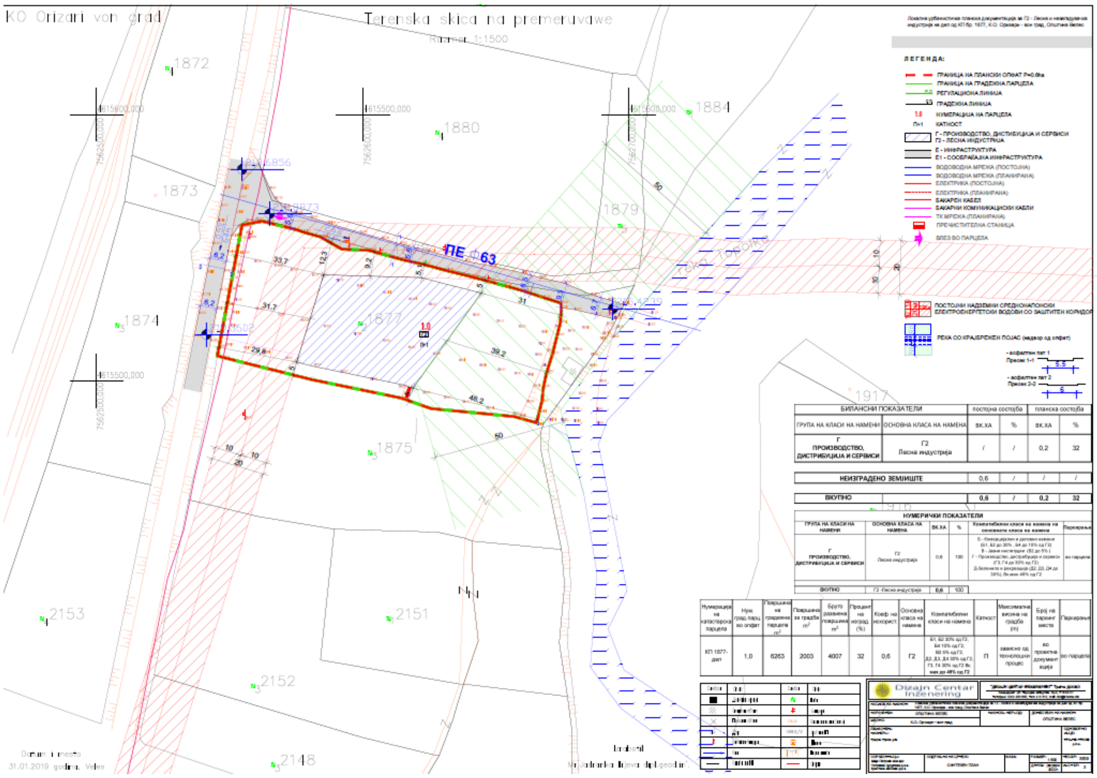
KO Orizari von grad
Terenska skica na premeruvawe
ЛЕГЕНДА:
ПЕ Ф63
БИЛАНСНИ ПОКАЗАТЕЛИ
НУМЕРИЧКИ ПОКАЗАТЕЛИ
Dizajn Centar Inzenering

Друштво за геодетски работи
АЖУРИРАНА ГЕОДЕТСКА ПОДЛОГА
ГЕОБИРО БОРЧЕ ДООЕЛ Велес
КО ВЕЛЕС
ЛЕГЕНДА:
КЛАСИ НА НАМЕНА:
Е - ИНФРАСТРУКТУРА
Е1.8-ТРАНСФОРМАТОРСКИ СТАНИЦИ
Е1.13 -ПОВРШИНСКИ СОЛАРНИ И ФОТОВОЛТАИЧНИ ЕЛЕКТРАНИ
Е1 - КОМУНАЛНА ИНФРАСТРУКТУРА
ПОСТОЈНА ВОДОВОДНА МРЕЖА (нема)
ПОСТОЈНА КАНАЛИЗАЦИОНА МРЕЖА (нема)
ПОСТОЈНИ ЕЛЕКТРОЕНЕРГЕТСКИ ВОДОВИ (нема)
ПЛАНИРАНА ТРАФОСТАНИЦА
Нум. град.парц. во опфат | Површина на градежна парцела m2 | Бр. на градба | Површина за градба m2 | Бруто развиена површина m2 | Процент на изград. (%) | Коеф. на искорист. | Основна класа на намена | Компат. класи на намена | Катност | Макс. висина на градба (m) | Бр. на паркинг места | Паркирање
1.1 | 65133 | 1 | 53637 | 53637 | 82,35 | 0,823 | Е1.13 | Е1.8 | П | 4.5m | во проект докум. | во парцела
2 | 35 | 35 | 0,05 | 0,001 | Е1.8 | / | П | 4.5m | / | /
3 | 33 | 33 | 0,05 | 0,001 | Е1.8 | / | П | 4.5m | / | /
ВКУПНО | 65133 | 53705 | 53705 | 82 | 0,82
K.O. Raštani
588
GROOT
10573/1
15/1
Друштво за геодетски работи ГЕОБИРО БОРЧЕ ДООЕЛ Велес
e-mail geobiroborce@yahoo.com
Управител | дипл.геод. инж. Борче Јовевски
Објект | Ажурирана геодетска подлога
Катастарска општина | Велес
Барател | Општина Велес
Предмет број | 0805-135/5
Соработник | Марјан Сарагинов
Датум | Мај 2022 година
ЛЕГЕНДА
ГРАНИЦА НА КАТ.ПАРЦЕЛА
БРОЈ НА КАТ. ПАРЦЕЛА
ПРОЕКТЕН ОПФАТ
ВИСИНА НА ДЕТАЛ
ЗНАК ЗА ПРИПАДНОСТ
Изработил: Марјан Сарагинов
Dizajn Centar Inzenering

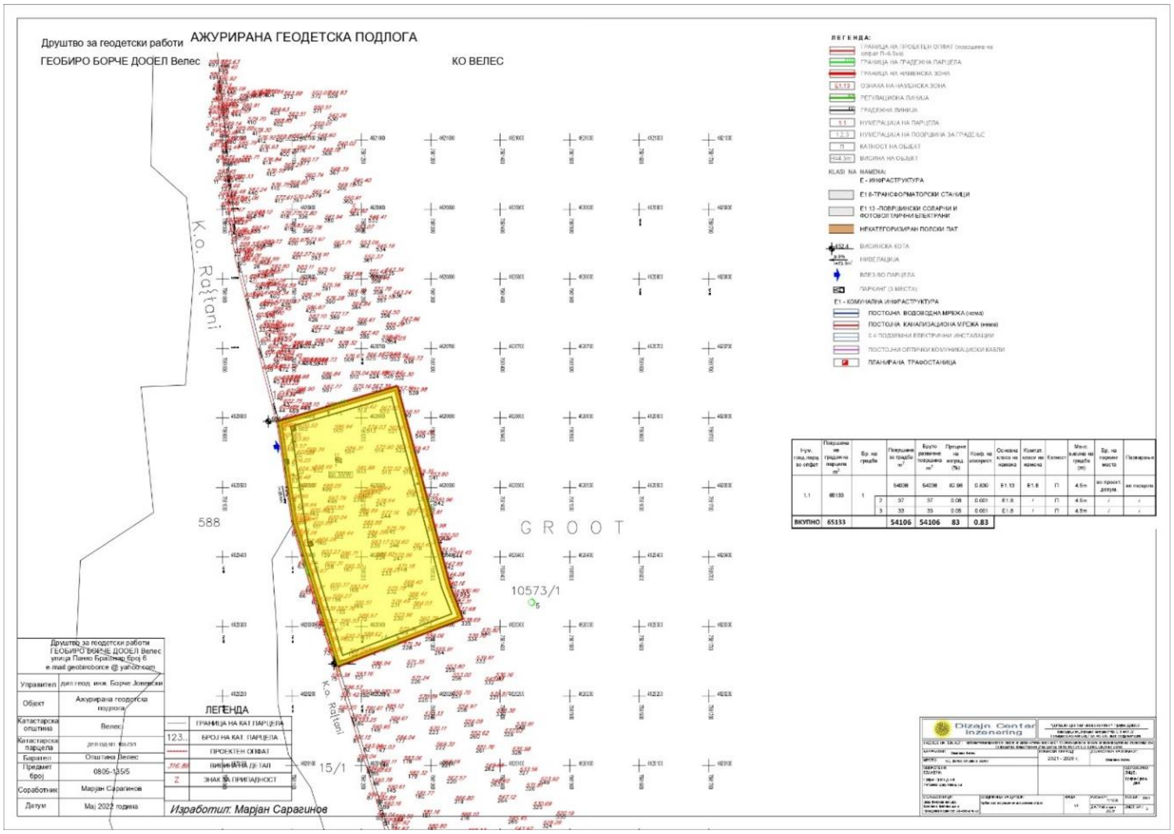

Друштво за геодетски работи
АЖУРИРАНА ГЕОДЕТСКА ПОДЛОГА
ГЕОБИРО БОРЧЕ ДООЕЛ Велес
КО ВЕЛЕС
ЛЕГЕНДА:
КЛАСИ НА НАМЕНА:
Е - ИНФРАСТРУКТУРА
Е1.8-ТРАНСФОРМАТОРСКИ СТАНИЦИ
Е1.13 -ПОВРШИНСКИ СОЛАРНИ И ФОТОВОЛТАИЧНИ ЕЛЕКТРАНИ
НЕКАТЕГОРИЗИРАН ПОЛСКИ ПАТ
ВИСИНСКА КОТА
НИВЕЛАЦИЈА
ВЛЕЗ ВО ПАРЦЕЛА
ПАРКИНГ (3 МЕСТА)
Е1 - КОМУНАЛНА ИНФРАСТРУКТУРА
ПОСТОЈНА ВОДОВОДНА МРЕЖА (нема)
ПОСТОЈНА КАНАЛИЗАЦИОНА МРЕЖА (нема)
0.4 ПОДЗЕМНИ ЕЛЕКТРИЧНИ ИНСТАЛАЦИИ
ПОСТОЈНИ ОПТИЧКИ КОМУНИКАЦИСКИ КАБЛИ
ПЛАНИРАНА ТРАФОСТАНИЦА
Нум. град.парц. во опфат | Површина на градежна парцела m2 | Бр. на градба | Површина за градба m2 | Бруто развиена површина m2 | Процент на изград. (%) | Коеф. на искорист. | Основна класа на намена | Компат. класи на намена | Катност | Макс. висина на градба (m) | Бр. на паркинг места | Паркирање
1.1 | 65133 | 1 | 54038 | 54038 | 82.96 | 0.830 | Е1.13 | Е1.8 | П | 4.5m | во проект. докум. | во парцела
2 | 37 | 37 | 0.08 | 0.001 | Е1.8 | / | П | 4.5m | / | /
3 | 33 | 33 | 0.05 | 0.001 | Е1.8 | / | П | 4.5m | / | /
ВКУПНО | 65133 | 54106 | 54106 | 83 | 0.83
K.O. Raštani
588
GROOT
10573/1
15/1
Друштво за геодетски работи ГЕОБИРО БОРЧЕ ДООЕЛ Велес
e-mail geobiroborce@yahoo.com
Управител | дипл.геод. инж. Борче Јовевски
Објект | Ажурирана геодетска подлога
Катастарска општина | Велес
Барател | Општина Велес
Предмет број | 0805-135/5
Соработник | Марјан Сарагинов
Датум | Мај 2022 година
ЛЕГЕНДА
ГРАНИЦА НА КАТ.ПАРЦЕЛА
БРОЈ НА КАТ. ПАРЦЕЛА
ПРОЕКТЕН ОПФАТ
ВИСИНА НА ДЕТАЛ
ЗНАК ЗА ПРИПАДНОСТ
Изработил: Марјан Сарагинов
Dizajn Centar Inzenering

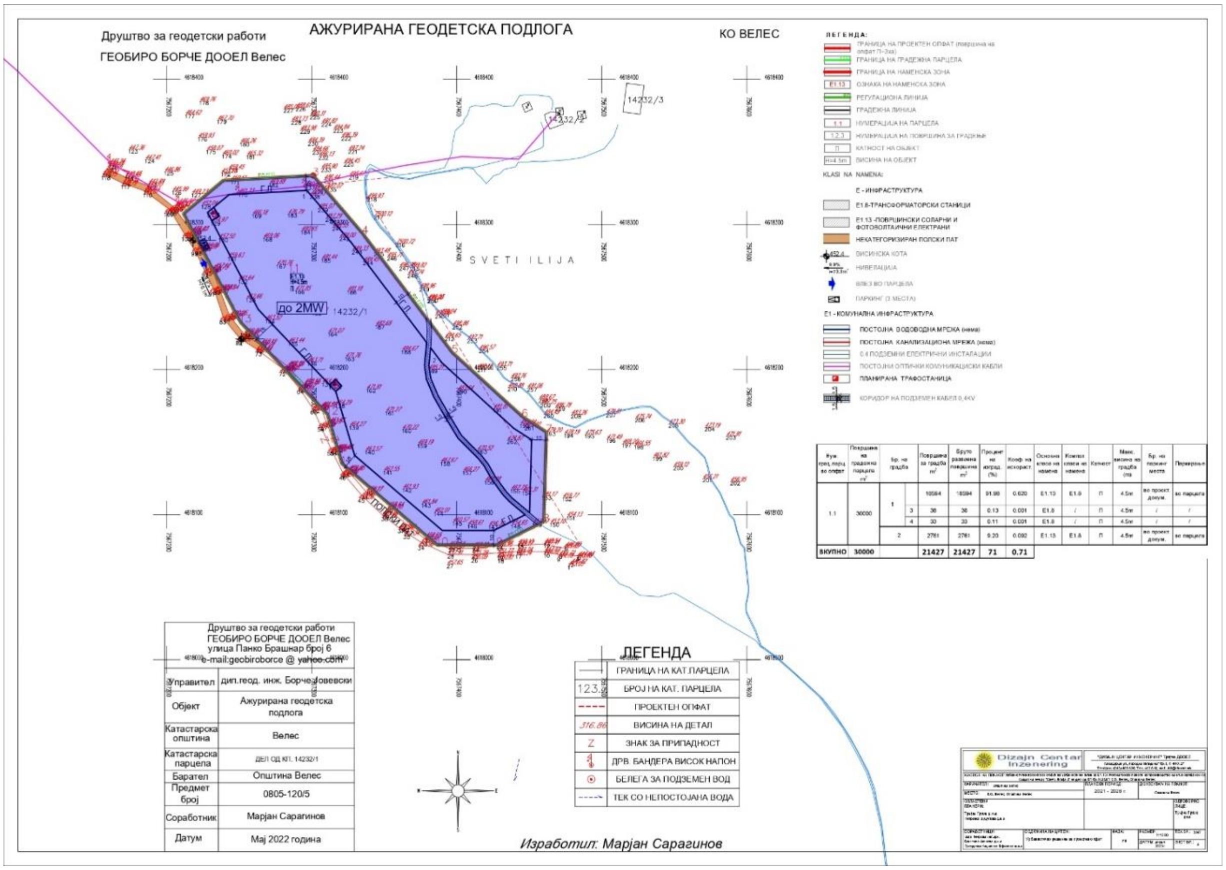
Друштво за геодетски работи
ГЕОБИРО БОРЧЕ ДООЕЛ Велес
АЖУРИРАНА ГЕОДЕТСКА ПОДЛОГА
КО ВЕЛЕС
ЛЕГЕНДА:
SVETI ILIJA
до 2MW
14232/1
14232/3
ВКУПНО 30000 21427 21427 71 0.71
Друштво за геодетски работи
ГЕОБИРО БОРЧЕ ДООЕЛ Велес
улица Панко Брашнар број 6
e-mail:geobiroborce @ yahoo.com
Управител дипл.геод. инж. Борче Јовевски
Објект Ажурирана геодетска подлога
Катастарска општина Велес
Катастарска парцела ДЕЛ ОД КП. 14232/1
Барател Општина Велес
Предмет број 0805-120/5
Соработник Марјан Сарагинов
Датум Мај 2022 година
ЛЕГЕНДА
ГРАНИЦА НА КАТ.ПАРЦЕЛА
БРОЈ НА КАТ. ПАРЦЕЛА
ПРОЕКТЕН ОПФАТ
ВИСИНА НА ДЕТАЛ
ЗНАК ЗА ПРИПАДНОСТ
ДРВ. БАНДЕРА ВИСОК НАПОН
БЕЛЕГА ЗА ПОДЗЕМЕН ВОД
ТЕК СО НЕПОСТОЈАНА ВОДА
Dizajn Center Inzenering
Изработил: Марјан Сарагинов

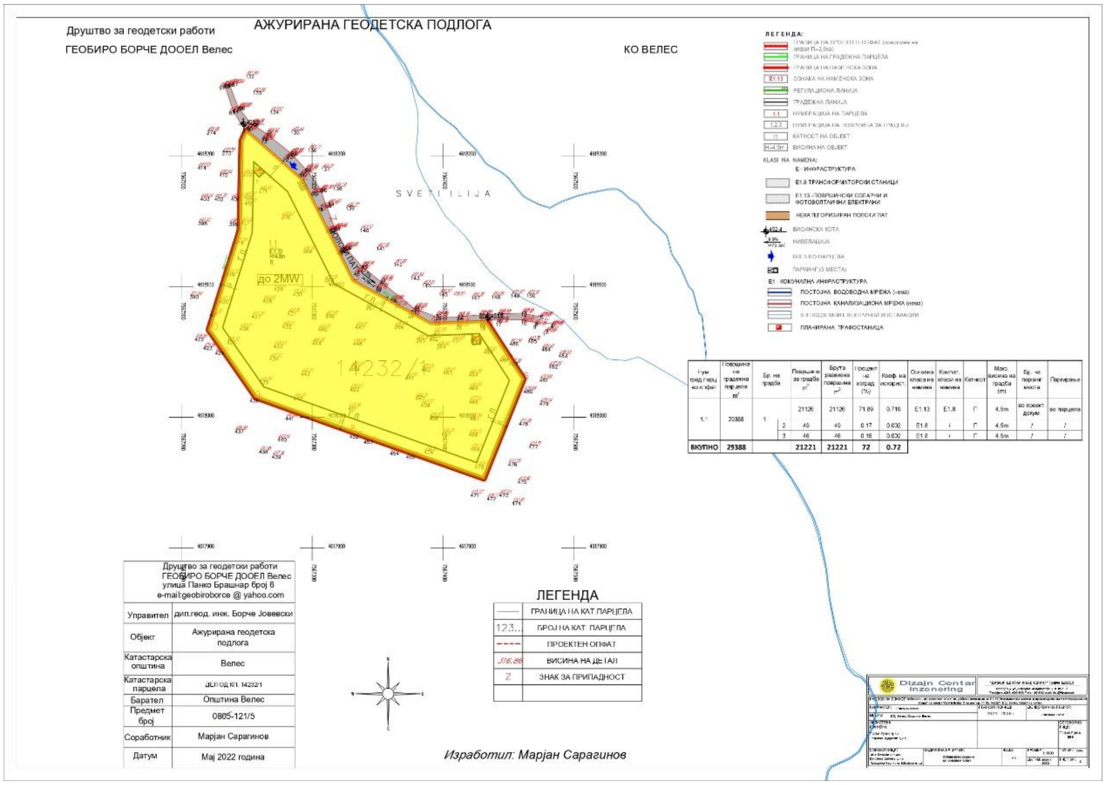
Друштво за геодетски работи
ГЕОБИРО БОРЧЕ ДООЕЛ Велес
АЖУРИРАНА ГЕОДЕТСКА ПОДЛОГА
КО ВЕЛЕС
ЛЕГЕНДА:
SVETI ILIJA
до 2MW
14232/1
ВКУПНО 29388 21221 21221 72 0.72
Друштво за геодетски работи
ГЕОБИРО БОРЧЕ ДООЕЛ Велес
улица Панко Брашнар број 6
e-mail:geobiroborce @ yahoo.com
Управител дипл.геод. инж. Борче Јовевски
Објект Ажурирана геодетска подлога
Катастарска општина Велес
Катастарска парцела ДЕЛ ОД КП. 14232/1
Барател Општина Велес
Предмет број 0805-121/5
Соработник Марјан Сарагинов
Датум Мај 2022 година
ЛЕГЕНДА
ГРАНИЦА НА КАТ.ПАРЦЕЛА
БРОЈ НА КАТ. ПАРЦЕЛА
ПРОЕКТЕН ОПФАТ
ВИСИНА НА ДЕТАЛ
ЗНАК ЗА ПРИПАДНОСТ
Dizajn Center Inzenering
Изработил: Марјан Сарагинов

број на градежна парцела	вкупна површина на градежна парцела (м^2)	намена на земјиштето (основна класа)	намена на земјиштето (опис)	броеви на катастарски парцели во состав на градежната парцела	површина на градба (м^2)	бруто развиена површина (во м^2)	процент на изграденост	коефициент на искористеност на земјиштето	максимална дозволена висина (во м)	катност	Урбанистички план	Населено место
1.01	832	А4	Времено сместување	КП бр. 20/1, КО Башино село-вон г.р.,	229,86	459,72	27,62	0,55	7	П+1	Урбанистички план вон населено место за изградба на комплекс со намена А4-времено сместување-викенд населба-во КО Башино село и КО Новачани	Езеро Младост
1.12	687	А4	Времено сместување	КП бр. 493/9, КО Новачани	202,50	405	29,44	0,59	7	П+1	Урбанистички план вон населено место за изградба на комплекс со намена А4-времено сместување-викенд населба-во КО Башино село и КО Новачани	Езеро Младост
1.14	741	А4	Времено сместување	КП бр. 493/9, КО Новачани	244,60	489,20	32,99	0,66	7	П+1	Урбанистички план вон населено место за изградба на комплекс со намена А4-времено сместување-викенд населба-во КО Башино село и КО Новачани	Езеро Младост
1.15	602	А4	Времено сместување	КП бр. 493/9, КО Новачани	261,79	523,58	43,42	0,87	7	П+1	Урбанистички план вон населено место за изградба на комплекс со намена А4-времено сместување-	Езеро Младост

											викенд населба-во КО Башино село и КО Новачани	
1. 16	909	А4	Времено сместување	КП бр. 493/9, КО Новачани	217,51	435,02	23,91	0,48	7	П+1	Урбанистички план вон населено место за изградба на комплекс со намена А4-времено сместување-викенд населба-во КО Башино село и КО Новачани	Езеро Младост
1. 17	694	А4	Времено сместување	КП бр. 493/9, КО Новачани	242,51	485,02	34,90	0,70	7	П+1	Урбанистички план вон населено место за изградба на комплекс со намена А4-времено сместување-викенд населба-во КО Башино село и КО Новачани	Езеро Младост
1. 18	685	А4	Времено сместување	КП бр. 493/9, КО Новачани	187,02	374,04	27,28	0,55	7	П+1	Урбанистички план вон населено место за изградба на комплекс со намена А4-времено сместување-викенд населба-во КО Башино село и КО Новачани	Езеро Младост
1. 19	1 060	А4	Времено сместување	КП бр. 493/9, КО Новачани	184,93	369,86	17,44	0,35	7	П+1	Урбанистички план вон населено место за изградба на комплекс со намена А4-времено сместување-викенд населба-во КО Башино село и КО Новачани	Езеро Младост
1. 1	4130	Г2	Лесна инду	КП 1044/2, КО Велес	1547	3094	37	0.75	12	П+1	Архитектонско урбанистички проект за Г2 - лесна и	Велес

			стриј а								незагадувачка индустрија на КП бр. 1034-дел, КП БР. 1044/2, КП БР. 1045-дел и КП БР. 10297/1-дел, К.О. ВЕЛЕС, ОПШТИНА ВЕЛЕС	
1. 2	4759	Г2	Лесн а инду стриј а	КП 1044/2, КО Велес	2566	513 1	54	1.08	12	П+1	Архитектонско урбанистички проект за Г2 - лесна и незагадувачка индустрија на КП бр. 1034-дел, КП БР. 1044/2, КП БР. 1045-дел и КП БР. 10297/1-дел, К.О. ВЕЛЕС, ОПШТИНА ВЕЛЕС	Веле с
1. 3	690	Г2	Лесн а инду стриј а	КП 1044/2, КО Велес	280	559	41	0,81	12	П+1	Архитектонско урбанистички проект за Г2 - лесна и незагадувачка индустрија на КП бр. 1034-дел, КП БР. 1044/2, КП БР. 1045-дел и КП БР. 10297/1-дел, К.О. ВЕЛЕС, ОПШТИНА ВЕЛЕС	Веле с
14	773	А1	Дому вање во стан бени куќи	КП бр. 20/33, КО Башино село вон град	255	511			7,2 0	П+1	Измена и дополна на урбанистички план за вон населено место УЕ 1-блок 1, езеро Младост, Општина Велес	Езер о Мла дост
38	640	А1	Дому вање во стан	КП бр. 18/21, КО Башино село вон град	221	441			7,2 0	П+1	Измена и дополна на урбанистички план за вон населено место УЕ 1-блок 1,	Езер о Мла дост

			бени куќи								езеро Младост, Општина Велес	
4. 10	416	А1	Домување во станбени куќи	КП бр. 17904, КО Велес	113	339			10, 40	П+2	Детален урбанистички план: Локалитет Тунел -2 УЕ 12 дел од блок 58 и 59	Тунел
2. 3	323	А1	Домување во станбени куќи	КП бр. 17966, КП бр. 18372/1, КО Велес	66	199	20,5	0,62	10, 40	П+2	Урбанистички проект со план за парцелација со поединечна класа на намена А1- Домување во куќи за ГП 2.2. и ГП 2.3. од ДУП: Локалитет Тунел 2 во УЕ 12 дел од БЛОК 58 и 59, Општина Велес	Тунел
1. 0	6 263	Г2	Лесна и незагадувачка индустрија	Дел од КП бр. 1877, КО Оризари вон град	2 003	4007	32	0,6	во зависност од технолошкиот процес	П	Локална урбанистичка планска документација за Г2-лесна и незагадувачка индустрија на дел од КП бр. 1877, КО Оризари вон град, Општина Велес	Оризари-вон град
1. 1	65 133	Е1 .13	Површински соларни и фотоволтаични електрани	дел од КП бр. 10573/1, КО Велес	53705	53705	82	0,82	4.5	П	Урбанистички проект вон опфат на урбанистички план за Е1.13 – Површински соларни и фотоволтаични електрани поставени на земја) „Грохот 1“ на дел од КП бр.10573/1, К.О. Велес, Општина Велес	Грохот
1. 1	65 133	Е1 .13	Површински	дел од КП бр.	54106	54106	83	0,83	4.5	П	Урбанистички проект вон опфат на урбанистички	Грохот

			сола рни и фото волт аичн и електрани	10573/1, КО Велес							план за Е1.13 (Фотонапонски панели за производство на ел.енергија кои се градат на земја) “Грохот 2” на дел од КП бр.10573/1 К.О. Велес, Општина Велес	
1. 1	30 000	Е1 .13	Површински соларни и фотоволтаични електрани	дел од КП бр.14232/ 1 КО Велес	21427	214 27	71	0,71	4.5	П	Урбанистички проект вон опфат на урбанистички план за Е1.13 (Фотонапонски панели за производство на ел.енергија кои се градат на земја) “Свети Илија 2” на дел од КП бр.14232/1 К.О. Велес, Општина Велес	Свети Илија
1. 1	29 388	Е1 .13	Површински соларни и фотоволтаични електрани	дел од КП бр.14232/ 1 КО Велес	21221	212 21	72	0,72	4.5	П	Урбанистички проект вон опфат на урбанистички план за Е1.13 (Фотонапонски панели за производство на ел.енергија кои се градат на земја) “Свети Илија 3” на дел од КП бр.14232/1 К.О. Велес, Општина Велес	Свети Илија

III.II.I. Градежни парцели што ќе бидат предмет на отуѓување по пат на јавно наддавање
Табела со следните информации:

број на градежна парцела	вкупна површина на градежна парцела (во м^2)	намена на земјиштето (основна класа)	намена на земјиштето (опис)	броеви на катастарски парцели во состав на градежната парцела	површина на градба (во м^2)	бруто развиена површина (во м^2)	процент на изграденост	коефициент на искористеност на земјиштето	максимална дозволена висина (во м)	катност	почетна/утврдена цена по метар квадратен (денари)	вкупна почетна/утврдена цена (денари)
1.01	832	А4	Времено сместување	КП 20/1, КО Башино село-вон г.р.,	229,86	459,72	27,62	0,55	7	П+1	283	235.456,00
1.12	687	А4	Времено сместување	КП бр. 493/9, КО Новачани	202,50	405	29,44	0,59	7	П+1	283	194.421,00
1.14	741	А4	Времено сместување	КП бр. 493/9, КО Новачани	244,60	489,20	32,99	0,66	7	П+1	283	209.703,00
1.15	602	А4	Времено сместување	КП бр. 493/9, КО Новачани	261,79	523,58	43,42	0,87	7	П+1	283	170.366,00
1.16	909	А4	Времено сместување	КП бр. 493/9, КО Новачани	217,51	435,02	23,91	0,48	7	П+1	283	257.247,00
1.17	694	А4	Времено сместување	КП бр. 493/9, КО Новачани	242,51	485,02	34,90	0,70	7	П+1	283	196.402,00
1.18	685	А4	Времено сместување	КП бр. 493/9, КО Новачани	187,02	374,04	27,28	0,55	7	П+1	283	193.855,00
1.19	1 060	А4	Времено сместување	КП бр. 493/9, КО Новачани	184,93	369,86	17,44	0,35	7	П+1	283	299.980,00
1.1	4130	Г2	Лесна индустрија	КП 1044/2, КО Велес	1547	3094	37	0.75	12	П+1	61	

												251.930,00
1.2	4759	Г2	Лесна индустрија	КП 1044/2, КО Велес	2566	5131	54	1.08	12	П+1	61	290.299,00
1.3	690	Г2	Лесна индустрија	КП 1044/2, КО Велес	280	559	41	0,81	12	П+1	61	42.090,00
14	773	А1	Домување во станбени куќи	КП бр. 20/33, КО Башино село вон град	255	511			7,20	П+1	61	47.153,00
38	640	А1	Домување во станбени куќи	КП бр. 18/21, КО Башино село вон град	221	441			7,20	П+1	61	39.040,00
4.10	416	А1	Домување во станбени куќи	КП бр. 17904, КО Велес	113	339			10,40	П+2	61	25.376,00
2.3	323	А1	Домување во станбени куќи	КП бр. 17966, КП бр. 18372/1, КО Велес	66	199	20,5	0,62	10,40	П+2	61	19.703,00
1.0	6 263	Г2	Лесна и незагадувачка индустрија	Дел од КП бр. 1877, КО Оризари вон град	2 003	4007	32	0,6	во зависност од технолошкиот процес	П	61	382.043,00
1.1	65 133	Е1.13	Површински соларни и фотоволтаични електрани	дел од КП бр. 10573/1, КО Велес	53705	53705	82	0,82	4.5	П	61	3.973.113,00
1.1	65 133	Е1.13	Површински соларни и фотоволтаи	дел од КП бр. 10573/1, КО Велес	54106	54106	83	0,83	4.5	П	61	3.973.113,00

			чни електрани									
1.1	30 000	Е1.13	Површински соларни и фотоволтаични електрани	дел од КП бр.14232/1 КО Велес	21427	21427	71	0,71	4.5	П	61	1.830.000,00
1.1	29 388	Е1.13	Површински соларни и фотоволтаични електрани	дел од КП бр.14232/1 КО Велес	21221	21221	72	0,72	4.5	П	61	1.792.668,00
												14.423.958,00 денари

IV Маркетинг стратегија за промоција на градежното земјиште што е предмет на оваа Програма

Во рамките на Програмата за активностите на Општина Велес во областа на културата и меѓународната соработка во 2024 година, за промоција на Општината предвидени се средства од Буџетот на општината, од кои ќе се користат и средства за реализација на информативни кампањи за продажба на градежно земјиште.

V Динамика на реализација на Програмата

Со цел минимизирање на финансиските трошоци поврзани со објавата на огласи за отуѓување, односно давање под закуп на градежното земјиште се предвидува градежните парцели што се предмет на годишната Програма да се објават во турнуси.

Секој турнус би опфатил објава на огласи за градежните парцели што се наоѓаат во состав на одредени населени места, урбани блокови или локалитети. Во 2024 година ќе се објавуваат градежните парцели опфатени со програмата и тоа во согласност со намената на земјиштето и локалитетот.

Со објавата ќе се пропишуваат/определуваат следните параметри: висината на банкарската гаранција за учество, определување на интернет страницата на која ќе се врши наддавањето, одредување на условите за учество, пропишување на други обврски и се наведуваат останати релевантни информации во врска со наддавањето.

- **Лица надлежни за реализацијата на Програмата**

- Петре Цилаков
- Роза Здравева
- Ангела Чичевалиева
- Марија Рунтева

VI Проценка на финансиските приливи по основ на реализација на Програмата за предвидените локации за отуѓување да изнесува 7 000 000,00 денари.
-Проценка на финансиските средства потребни за реализација на Програмата (расходна страна на Програмата)

Финансиските средства потребни за реализација на програмата се состојат од збир на проценетите финансиски средства потребни за реализирање на следните активности:

- Трошоци по основ на администрирање на постапките за отуѓување, односно давање под закуп на градежното земјиште;
- Трошоци за промовирање, односно рекламирање на градежните локации што ќе бидат предмет на оттуѓување, односно давање под закуп на градежното земјиште.

VII Преодни и завршни одредби

Програмата може да се изменува и дополнува на начин и постапка иста по која и се донесува.
За спроведувањето на оваа Програма надлежен е Градоначалникот на Општината.

Оваа програма влегува во сила со осмиот ден од денот на објавување во „Службен гласник на Општина Велес".

Број 25-4529/6
18.11.2024 година
Велес

Претседател
на Советот на Општина Велес
Даниел Јаневски с.р.

Бр.324

Врз основа на член 50, став 1, точка 3 од Законот за локалната самоуправа („Службен весник на Република Македонија“ бр.5/02 и „Службен весник на Република Северна Македонија“ бр.202/24) и член 27 од Статутот на Општина Велес („Службен гласник на Општина Велес“ бр.12/06, 03/09, 18/10, 15/14, 15/18,06/19 и 08/21),

Градоначалникот на Општина Велес донесува

З А К Л У Ч О К
за објавување Заклучок за донесување Програма за одржување на локални патишта и улици на подрачјето на Општина Велес во зимски услови за 2024/2025 година

Се објавува Заклучокот за донесување Програма за одржување на локални патишта и улици на подрачјето на Општина Велес во зимски услови за 2024/2025 година, што Советот на Општина Велес го донесе на седницата одржана на 15.11.2024 година.

Број 08-4530/6
18.11.2024 година
Велес

Градоначалник
на Општина Велес
Марко Колев с.р.

Врз основа на член 36, став 1, точка 15 од Законот за локалната самоуправа („Службен весник на Република Македонија”бр.5/02 и „Службен весник на Република Северна Македонија“ бр.202/24) и член 45, став 1, од Статутот на Општина Велес („Службен гласник на Општина Велес”бр.12/06,3/09, 18/10, 15/14 ,15/18и 08/21),

Советот на Општина Велес на седницата одржана на 15.11.2024 година, донесе

З А К Л У Ч О К
за донесување Програма за одржување на локални патишта и улици на подрачјето на Општина Велес во зимски услови за 2024/2025 година

1.Советот на Општина Велесја донесе Програмата за одржување на локални патишта и улици на подрачјето на Општина Велес во зимски услови за 2024/2025 година.

2.Овој Заклучок влегува во сила осмиот ден од денот на објавувањето во „Службен гласник на Општина Велес“.

Број 25-4529/7
18.11.2024 година
Велес

Претседател
на Советот на Општина Велес
Даниел Јаневски с.р.

Врз основа на член 22 став 1 точка 4 и член 36 став 1 точка 15 од Законот за локалната самоуправа („Службен весник на Република Македонија” бр.5/02 и „Службен весник на Република Северна Македонија бр.202/24), член 34 од Законот за јавните патишта („Службен весник на Република Македонија“ бр. 84/08, 52/09, 114/09, 124/10, 23/11, 53/11, 44/12, 168/12, 163/13, 187/13, 39/14, 42/14, 166/14, 44/15, 116/15, 150/15, 31/16, 71/16 и 163/16 и „Службен весник на Република Северна Македонија“ бр.174/21, 253/23 и 224/24) член 13 од Законот за безбедност на сообраќајот на патиштата („Службен весник на Република Македонија” бр. 169/15, 226/15, 55/16, 11/18, 83/18 и „Службен весник на Република Северна Македонија“ бр. 98/19, 302/20, 122/21, 33/24 и 208/24),член 2 од Законот за јавна чистота („Службен весник на Република Македонија” бр. 111/08, 64/09, 88/10, 114/10, 23/11, 53/11, 80/12, 163/13, 44/15, 147/15 и 31/16 и „Службен весник на Република Северна Македонија“ бр. 122/21), член 9 од Законот за заштита и спасување („Службен весник на Република Македонија“ бр. 36/04, 49/04, 86/08, 124/10, 18/11, 41/14, 129/15, 71/16, 106/16 и 83/18 и „Службен весник на Република Северна Македонија“ бр. 215/21) и член 5 од Законот за управување со кризи („Сл. весник на РМ“ бр.29/05, 36/11, 41/14, 104/15, 39/16 и 83/18 и „Службен весник на Република Северна Македонија“ бр. 215/21)

Советот на Општина Велес на седницата одржана на ден 15.11.2024 донесе

П Р О Г Р А М А
За одржување на локални патишта и улици на подрачјето на Општина Велес во зимски услови за 2024/2025 година

1. ВОВЕД

Со оваа програма се предвидува обемот, динамиката и начинот на одржувањето на општинските патишта и улици, улици како дел од државните патишта кои транзитираат низ населени места, како и работите за одржување на комуналните објекти, тротоарите (и велосипедските патеки) на подрачјето на Општина Велес во зимски услови во сезоната 2024/2025 година.
Временските непогоди во зимскиот период во годината се најчеста причина за нарушување на нормалното одвивање на сообраќајот, особено при несоодветна подготовка на надлежните органи.
За реализација на оваа програма неопходно е да се обезбеди одговорен однос на сите учесници во реализација на оваа програма, со што ќе се овозможат поприфатливи за сообраќајот и рационално и економично извршување на програмата.

2. Работи на зимско одржување на општинските патишта и улиците се:

-Чистење снег и мраз од коловозот, комуналните објекти, тротоарите и велосипедските патеки;
-Посипување на коловозот со сол или абразивни средства во осојничавите места, мостовите, делниците со поголеми наклони на патот, како и на други места во случај на појава на мраз на коловозот.
-Предвидување превентивно заштитни мерки во високата зона на градот во смисла на поставување на ракохвати по тесните стрмни улички и сл.
Работите на зимското одржување на општинските патишта и улици се изведуваат на начин кој има за цел да обезбеди постојана проодност во зависност од утврдениот приоритет произлезен од категоријата и значајот на локалниот пат или улица.
Ако поради снег, голомразица или други причини сообраќајот на општинскиот пат или улица е отежнат или безбедноста на сообраќајот е значително загрозена, надлежниот општински орган ќе превземе итни мерки за отстранување на пречките, а ако не е во состојба да ги отстрани пречките ќе го запре целиот сообраќај или само за одделни видови на возила, во соработка со СВР Велес.
Во случаите кога прекинот на сообраќајот трае подолго од два часа надлежниот орган на Општината ќе ја извести јавноста преку средствата за информирање.
Во случај на прекин на сообраќајот на јавен пат поради елементарни непогоди (снежни лавини, одрони од поголем обем или од други причини) надлежниот орган на општината ќе постапи врз основа на посебен план за отстранување на последиците од елементарни непогоди, што го донесува советот на Општината.

3. Организациона поставеност на зимската служба и обврски на учесниците

Преку организационата поставеност се дефинира обемот на работите и задолженијата на директните учесници вклучени во реализација на оваа Програма како и начинот на нивното делување.
Во зимското одржување за општинските патишта и улици ќе учествуваат надлежните општински органи со следниве обврски:
3.1 Советот на Општина Велес

- Донесува Програма за зимско одржување;
- Донесува посебен план за отстранување на последиците од елементарни непогоди

3.2 СЕКТОР ЗА УРБАНИЗАМ, ЗАШТИТА НА ЖИВОТНАТА СРЕДИНА, КОМУНАЛНИ ДЕЈНОСТИ, СООБРАЌАЈ, ПАТИШТА, ЛОКАЛЕН ЕКОНОМСКИ РАЗВОЈ И ИНФОРМАТИЧКА ТЕХНОЛОГИЈА:

- Го организира чистењето на снегот, мразот и голомразицата заради обезбедување на непречено и безбедно одвивање на сообраќајот;
- Ги вклучува градските јавни претпријатија и дополнително ангажирани претпријатија;
- Ги следи активностите на сите задолжени субјекти во извршувањето на задачите од Програмата;
- Преку средствата за јавно информирање, информира за работата на учесниците вклучени во Програмата.
- Врши надзор во извршувањето на програмата

3.3. ЈАВНОТО ПРЕТПРИЈАТИЕ ЗА ОДРЖУВАЊЕ И ЗАШТИТА НА МАГИСТРАЛНИТЕ И РЕГИОНАЛНИТЕ ПАТИШТА – Скопје, подружница Велес

Ја извршува програмата во целост во делот на улиците кои се определени како дел од државен пат, а општинските патишта и улици во висина на доверените работи согласно склучен договор со Општина Велес.

ЈП за одржување и заштита на магистралните и регионалните патишта „Македонија пат“ согласно Програмата за зимско одржување на магистралните и регионалните патишта има обврска да извршува зимско одржување на следните улици и тоа само во делот на коловозна конструкција и сообраќајната сигнализација што е во функција на јавниот (регионален) пат.

Улична мрежа

1. „Димитар Влахов“	1.45 км
2. „Кресненско Востание“	0,05 км
3. „Петре Прличко“	0,20 км
4. „Анѓел Мишев“	0,15 км
5. „Стар Мост“	0,06 км
6. „Димко Најдов“	1.00 км
7. „Илинденска“	0.15 км
8. „8-ми Септември“ – дел	0.59 км
9. „Благој Ѓорев“	2.20 км
10. „Гоце Делчев“	0.20 км
11. „Страшо Пинџур“	0.20 км
12. „Алексо Демниевски Бауман“ до спој со „АСНОМ“	0.60 км
13. „АСНОМ“ до спојот со „Андон Шурков“	0.40 км
14. „Андон Шурков“	0.80 км
15.Вардарска – „Р1102“ – (заобиколен пат Велес- Башино Село)	3.65 км

Вкупно 11.70 км

3.4. ПРАВНИ ЛИЦА ИЗБРАНИ ВО ПОСТАПКА НА СПРОВЕДЕН ТЕНДЕР ЗА ЗИМСКО ОДРЖУВАЊЕ

- Ја реализираат Програмата за функционирање на зимската служба;
- Склучува Договор со Републичкиот Хидро – метереолошки завод за добивање на временски прогнози;
- Организира редовни дежурства со потребна опрема и алат, резервни делови и стручен кадар за обезбедување исправност на сопствена механизација за дејствување во Зимската служба;
- Одговорните работници на дежурството вршат потребни контакти со сите одговорни субјекти и даваат потребни информации на надлежните субјекти и граѓани;
- Обезбедува складирање, растурање и вградување на сол, песок, ладен асфалт и други материјали;
- Ги припрема возилата и машините и друга потребна механизација и ја доведува во исправна состојба за дејствување во зимски услови и врши тековно одржување;
- Обезбедува потребни резервни делови за поправка на механизацијата;
- Со специјални машини, опрема и работна рака врши посипување на индустриска сол за отстранување на подмрзнатицата од коловозните површини;
- Води целосна документација за Зимската служба;
- Доставува месечен распоред на лица за дежурството со податоци за работна рака и механизацијата, најдоцна до 25 ти во тековниот месец до Општина Велес;

Правното лице - изведувачот кој што претходно ќе биде избран во постапка на спроведен тендер, согласно склучениот договор за зимско одржување на општинските патишта и улици ќе има обврска да извршува зимско одржување на следните улици и општински патишта:

Улична мрежа

1. „Наум Н. Борче“	0.20 км
2. „Алексо Демниевски Бауман“ со спој со „АСНОМ“ до Железничка станица	0. 50 км
3. „Борис Трајковски“	0.70 км
4. „11ти Октомври“	0.20 км
5. „3-та Кумановска Ударна Бригада“	0.60 км
6. „Тодор Христов Офицерчето“	0.20 км
7. „Орце Мартинов“ до спојот со „Рилски Конгрес“	0.55 км
8. „Самоборска“	0.25 км
9. „Тодор Јанев“ до спојот со „Костурска“	0.40 км
10. „Костурска“	0.87 км
11. „Васил Ѓоргов“(цела до плоштад Којник)	0.70 км
12. „8ми Септември“	0.21 км
13. „Лазо Осмаков“	0.25 км
14. „Луј Пастер“	1.00 км
15. „Др. Христо Татарчев“	0.40 км
16. „Никола Карев“	0.30 км
17.„Бане Андреев Ронката“	0.15 км
18. „Живко Фирфов“ (од почеток до Филтерна станица ЈКП Дервен)	0.93 км
19. „Љубен Весов“ (од спој со ул. Архиепископ Михаил до спој со ул. Кочо Рацин)	0.24 км
20. Улица Комплекс згради Вел Сити	0.30км
21.Пристапна улица дел од Ново проектирана бр.3 (Езеро Младост)	0.20км

Вкупно **9.15 км**

Опшински патишта

1. „Р1102“- с. Башино Село	0.70 км
2.„Р1102“- с. Отовица- С.Сујаклари С.Кумарино –Јазла	8.10 км
3. „Р1 312“ - с.Горно Оризари – с. Клуковец – с. Сливник	10.70 км
4. „М-5“ - пат кон село Д.Караслари	0.60 км
5. „Р1312“ – с. Мамутчево – с. Иванковци	10.00 км
6. „Р1102“ – с. Црквино	3.47 км
7. Велес – Нови Гробишта	2.00 км
8. Оризари (пристапен пат до новата училишна зграда)	0.30 км
9. Пешти (пристапен пат до Пешти)	2,65 км
10. Сопот (пристапен пат до Сопот)	0,70 км
Вкупно	**39.22 км**

3.5. Други учесници
3.5.1. ГРАДЕЖНА ОПЕРАТИВА

Во видот и обемот на вклучувањето на механизацијата на градежните претпријатија одлучува и ја ангажира надлежниот општински орган. Заради потребата од ефикасно чистење на снегот, а имајќи ја во предвид ангажираноста на „Македонија пат“ во чистењето на патиштата од повисока категорија, можна е потреба од дополнително ангажирање на други градежни машини, за што потребата ја утврдува надлежниот орган во општината. Другите градежни машини ќе бидат ангажирани од соодветни претпријатија за чистење и оспособување на асфалтните коловозни површини по претходно склучен договор врз основа на Законот за јавни набавки за следните општински патишта:

1. Нови Гробишта - с. Раштани – с. Бузалково – с. Сливник	10.00 км
2. „Р1 102“ – Нас. Дурутовец – с. Чолошево	3.20 км

Вкупно 13.20 км

Се ангажира во зимското одржување на улиците согласно со Програмата за чистење на јавно-прометни површини и оваа Програма за следниве улици:

1	. „ЈХК Џинот“ (до спојот со „Прохор Пчински“)	0.40 км
2	. „Прохор Пчински“	0.50 км
3.	„Архиепископ Михаил“	0.90 км
4.	„Кирил и Методиј“	0.50 км
5.	„Илинденска“ само тротоарите на мост „Гемиџии“	
6	. „8-ми Септември“	0.80 км
	Тротоарот од левата страна	
	- од С’рмаале до С. Куќа	
	- Стопанска Банка до Стар Мост и Стар Мост	
7	. „Благој Ѓорев“	2.20 км
7.1.	тротоарот од левата страна	
	- од Пошта до спој со ул. „Шефки Сали“	
	- од „Љубљанска“ до влезот на касарната	
7.2.	тротоарот од десната страна	
	- од Домот на АРМ до влезот на касарната	
8	. „Алексо Демниевски Бауман“	1.10 км
8.1.	тротоарот од двете страни	
	- од почеток до зградата на Општина Велес	
9	. „Мало мовче“	0.07 км
10	. „Пешачки надвозници на битолска пруга“	0.08 км

3.5.2.1 ЈКП ДЕРВЕН – КОМУНАЛНА ХИГИЕНА

- Покрај своите редовни активности врши расчистување од снег на пристапите до контејнерите за смет и околу нив;
- Ги расчистува пешачките зони, тротоарите и пешачките пристапи до објектите кои се од витално значење, како и други јавни површини;
- Обврските на ЈКП ДЕРВЕН „Комунална хигиена“ предвидени со оваа точка се покриваат од цената на ѓубретарината, освен потребите од индустриска сол која ја набавува општината.
- Контрола врз работата на ЈКП ДЕРВЕН „Комунална хигиена“ врши надлежен орган во општината.

3.5.2.2 ЈКП ДЕРВЕН –ВОДОВОД И КАНАЛИЗАЦИЈА

- Ја оспособува атмосферската канализација и сливниците за прием на поголеми количини вода во зимски услови и со цистерни ја отстранува водата од „*црните точки*“ каде нема атмосферска канализација(подвозници, улици и други работи сврзани со зимската служба);
- Контрола врз работата на ЈКП ДЕРВЕН – Водовод и канализација врши надлежен орган на општината.

3.5.2.3 ЈКП ДЕРВЕН – ПАРКОВИ И ЗЕЛЕНИЛО

- Врши сечење и отстранување од коловоз на паднати дрва и гранки;
- Го отстранува снегот и пристапните патеки во парковите и спомен обележјата во Градот и други работи сврзани со зимската служба;
- Контрола врз работата на ЈКП ДЕРВЕН – Паркови и зеленило врши надлежен орган на општината.

3.5.3 ЕВН МАКЕДОНИЈА КЕЦ – ВЕЛЕС

Ги презема потребните мерки за чистење на снегот од надворешните електро инсталации, приодите, непосредната околина околу трафостаниците и други објекти;

3.5.4 МАКЕДОНСКИ ТЕЛЕКОМУНИКАЦИИ – РЕГИОНАЛЕН ЦЕНТАР ЗА КОМУНИКАЦИИ ВЕЛЕС

Ги превзема потребните мерки за чистење на снегот од надворешните ПТТ инсталации и уреди на телефонските говорници.

3.5.5 СООБРАЌАЈНА ПОЛИЦИЈА ПРИ ОДДЕЛЕНИЕТО ЗА БЕЗБЕДНОСТ

Го контролира и регулира сообраќајот во новонастанатата состојба на сообраќајниците и секогаш ќе биде во непосредна врска со сите задолжени субјекти. Во исклучителни случаи кога е загрозена безбедноста и нормалното одвивање на сообраќајот може да даде налог до ЈП за одржување и заштита на магистралните и регионалните патишта „Македонија пат“ – Подружница Велес и надлежниот општински орган за преземање на активности за оспособување на сообраќајниците или одделни делови (црни точки).

3.5.6 ОПШТИНСКИ СОВЕТ ЗА БЕЗБЕДНОСТ НА СООБРАЌАЈОТ НА ПАТИШТАТА

Е должен да врши масовна едукација за мерките и активностите за унапредување на сообраќајната превентива и безбедноста во патниот сообраќај.

3.5.7 ОПШТИНСКИ ШТАБ ЗА ЗАШТИТА И СПАСУВАЊЕ:

Да земе активно учество во изготвувањето на програмата, следење на нејзино спроведување и на севкупната состојба во зимскиот период заради благовремено превземање на превентивни мерки за заштита и спасување, како и конкретни активности за соодветна дообука и подготвеност на екипите – лицата од населените места кои што ќе вршат чистење и посолување.

3.5.8 ЦЕНТАР ЗА УПРАВУВАЊЕ СО КРИЗИ:

Се вклучува во извршувањето на програмата во делот на информативниот систем за зимското одржување и тоа само со помош на својата развиена радиостанична мрежа на подрачјето на општината.

3.5.9 УПРАВА ЗА ХИДРОМЕТЕРЕОЛОШКИ РАБОТИ

Ги доставува извештаите и прогнозите (дневни, тридневни, неделни и месечни) за временските услови до ЈП за одржување и заштита на магистралните и регионалните патишта „Македонија Пат“ и Општина Велес.

3.5.10 УРБАНИ И МЕСНИ ЗАЕДНИЦИ НА ОПШТИНАТА

Се должни да превземат одговорност во смисла: да го известат надлежниот орган и граѓаните за настанатата состојба, потребата и начинот за отстранување на снежните наноси, притоа да ги активираат граѓаните од таа МЗ за да можат во договор со Општина Велес да превземат конкретни работни задолженија и обврски во зимското одржување на патната мрежа, заради што до одделни месни заедници може да подигнат, складираат, чуваат и наменски да користат одредено количество на индустриска сол, со можност од задолжително учество со сопствена механизација и екипи во чистењето и посолувањето.

3.5.11 ДРУГИ УЧЕСНИЦИ
Единиците на дирекцијата за заштита и спасување, месните и урбани заедници, ученици и студенти и други екипи, како и сите други, во услови на прогласена елементарна непогода заедно дејствуваат според посебниот План за отстранување на последиците од елементарни непогоди донесен од страна на советот на општината.

3.5.12 Правните и физичките лица превземаат брзи, ефикасни мерки за отстранување на снегот и мразот на отворените простории пред јавните објекти (пазариштата, гробиштата, железничките премини, бензиски пумпи, паркиралишта и слични објекти) со што ќе се обезбеди непречен пристап до објектите.

3.5.13 Правните и физички лица како сопственици, односно корисници на деловни згради и деловни простории (трговски центри, дуќани, продавници и слични објекти) превземаат мерки за чистење на снегот и мразот пред своите објекти.

3.5.14 Граѓаните односно сопствениците, станарите и закупувачите на станбените објекти го чистат снегот и голомразицата од тротоарите – патеките и приодите пред своите станбени згради.

Исто така граѓаните го чистат снегот од покривите и терасите при што се води сметка безбедноста на минувачите, надворешните инсталации и сообраќајот.

Исчистениот снег се собира пред зградите на начин што обезбедува непречен сообраќај.

3.5.15 Извршителите на јавниот Градски и Приградски превоз преземаат мерки за отстранување на снегот и мразотод автобуските постојки и нивно оспособување за користење;

4. ОБЕМ, ДИНАМИКА И НИВО НА ОДРЖУВАЊЕ

4.1 Обем на одржување

Обемот на работите се утврдува согласно приоритетот на општинските патишта и улици на подрачјето на Општина Велес за нормално и безбедно функционирање на сообраќајот.

Приоритетот се одредува согласно:

- Густината на населеноста на делови од градот;
- Фрекфенцијата на луѓе и моторни возила;
- Нормално функционирање на објектите кои се од витално значење на општината
- Видот и бројот на инфраструктурни објекти;

Посипувањето на голомразица со сол во услови кога нема снежни врнежи се врши по приоритет, на критичните точки на општинските патишта и улици, кои се препознаваат како такви од претходното искуство.

4.2 ДИНАМИКА И НИВО НА ОДРЖУВАЊЕ

Одржувањето на општинските патишта и улици на подрачјето на Општина Велес во зимски услови се врши со ангажирање на:

- Механизација
- Специјални машини и опрема,
- Работна сила и
- Средства (сол, песок и ладен асфалт)

Во случај на зголемена потреба ќе се ангажира и дополнителна градежна оператива.

Извршувањето на активностите за зимско одржување опфаќа четири степени на подготвеност на кои треба да се усогласат правните лица избрани во постапка на спроведен тендер и тоа:

ПРВ СТЕПЕН – Првиот степен опфаќа подготвеност на персоналот и опремата во прифатлив број, со цел тимовите за зимско одржување бидат спремни за интервенција во секое време.

ВТОР СТЕПЕН – опфаќа подготвеност за интервенција на тимови за зимско одржување со чистење, посипување со сол и сите останати активности за зимско одржување кога температурата осцилира околу 0 степени со можност од врнежи од снег и појава на мраз.

ТРЕТ СТЕПЕН – опфаќа подготвеност за постојна интервенција, во случај кога има подолго време на паѓање на снег.

ЧЕТВРТ СТЕПЕН – опфаќа подготвеност за интервенција во вонредни ситуации, каде вкупниот број на тимовите за интервенција не може да ги покрие сите потреби и треба да се повика додатна екипа за работа.

5.НАДЗОР

Надзор над спроведување на оваа програма, врши надлежниот орган во Општина Велес.

Надзор над количината и квалитетот на извршените работи и одобрени количини за извршени работи врши надзорен орган, предходно избран во тендерска постапка.

6. Инспекциски надзор

Инспекциски надзор согласно законските одредби и овластувања вршат:

6.1 Овластен комунален инспектор

- Врши инспекциски надзор на чистењето на јавно прометните површини во зимскиот период согласно Законот за јавна чистота

6.2 Овластен инспектор за патишта

- Врши инспекциски надзор согласно Законот за јавните патишта на општинските патишта и улици

6.3 ДРЖАВЕН ИНСПЕКТОР ЗА ПАТИШТА

- Врши инспекциски надзор согласно Законот за јавните патишта

7. ЗАВРШНА ОДРЕДБА

Оваа Програма влегува во сила осмиот ден од денот на објавувањето во „Службен гласник на Општина Велес“.

Број 25-4529/7
18.11.2024 година
Велес

Претседател
на Советот на Општина Велес
Даниел Јаневски с.р.

Бр.325

Врз основа на член 50, став 1, точка 3 од Законот за локалната самоуправа („Службен весник на Република Македонија“ бр.5/02 и „Службен весник на Република Северна Македонија“ бр.202/24) и член 27 од Статутот на Општина Велес („Службен гласник на Општина Велес“ бр.12/06, 03/09, 18/10, 15/14, 15/18,06/19 и 08/21),

Градоначалникот на Општина Велес донесува

З А К Л У Ч О К
за објавување Заклучок за донесување Програма за дополнување на Програмата за активностите на Општина Велес во областа на евроинтеграциите и локалниот економски развој во 2024 година

Се објавува Заклучокот за донесување Програма за дополнување на Програмата за активностите на Општина Велес во областа на евроинтеграциите и локалниот економски развој во 2024 година, што Советот на Општина Велес го донесе на седницата одржана на 15.11.2024 година.

Број 08-4530/7
18.11.2024 година
Велес

Градоначалник
на Општина Велес
Марко Колев с.р.

Врз основа на член 36, став 1, точка 15 од Законот за локалната самоуправа („Службен весник на Република Македонија”бр.5/02 и „Службен весник на Република Северна Македонија“ бр.202/24) и член 45, став 1, од Статутот на Општина Велес („Службен гласник на Општина Велес”бр.12/06,3/09, 18/10, 15/14 ,15/18и 08/21),

Советот на Општина Велес на седницата одржана на 15.11.2024 година, донесе

З А К Л У Ч О К
за донесување Програма за дополнување на Програмата за активностите на Општина Велес во областа на евроинтеграциите и локалниот економски развој во 2024 година

1.Советот на Општина Велесја донесе Програмата за дополнување на Програмата за активностите на Општина Велес во областа на евроинтеграциите и локалниот економски развој во 2024 година.

2.Овој Заклучок влегува во сила осмиот ден од денот на објавувањето во „Службен гласник на Општина Велес“.

Број 25-4529/8
18.11.2024 година
Велес

Претседател
на Советот на Општина Велес
Даниел Јаневски с.р.

Врз основа на член 22 став (1) точка 3 и член 36 став (1) точка 15 од Законот за локалната самоуправа („Службен весник на Република Македонија“ бр. 5/02 и „Службен весник на Република Северна Македонија“ бр.202/24) и член 45 став (1) од Статутот на Општина Велес („Службен гласник на Општина Велес бр. 12/06, 3/09, 18/10, 15/14, 15/18, 6/19 и 8/21), а по предлог на Градоначалникот,

Советот на Општина Велес на седницата одржана на 15.11.2024 година, донесе

ПРОГРАМА
за дополнување на Програмата за активностите на Општина Велес во областа на евроинтеграциите и локалниот економски развој во 2024 година

Член 1

1. Во Програмата за активностите на Општина Велес во областа на евроинтеграциите и локалниот економски развој во 2024 година („Службен гласник на Општина Велес” бр.17/23, 18/23, 1/24, 8/24, 9/24 и 10/24), во Главата „IV. Табеларен приказ на активностите и финансиските средства на програмата“, во табелата, по реден број „18“ се додава нов реден број „19“ кој гласи:

19.	Проектот „Креативни можности во туризмот“ (CounT). ИПА - ИНТЕРРЕГ Програма за прекугранична соработка со Република Грција	0	9.280.750,00	9.280.750,00

2. Во редот „Вкупно“, во колоната „Надворешни фондови“ износот „46.027.104,00“ се заменува со износот „55.307.854,00“.

3. Во редот „Вкупно“, во колоната „Вкупно“ износот „97.931.349,00“ се заменува со износот „107.212.099,00 “.

Член 2

Оваа Програма влегува во сила осмиот ден од денот на објавувањето во „Службен гласник на Општина Велес“.

Број 25-4529/8
18.11.2024 година
Велес

Претседател
на Советот на Општина Велес
Даниел Јаневски с.р.

Бр.326

Врз основа на член 50, став 1, точка 3 од Законот за локалната самоуправа („Службен весник на Република Македонија“ бр.5/02 и „Службен весник на Република Северна Македонија“ бр.202/24) и член 27 од Статутот на Општина Велес („Службен гласник на Општина Велес“ бр.12/06, 03/09, 18/10, 15/14, 15/18,06/19 и 08/21),

Градоначалникот на Општина Велес донесува

З А К Л У Ч О К
за објавување Заклучок за донесување План на Програма за развој (Партерно уредување на Плоштад и изградба на подземна катна гаража – фаза 1)

Се објавува Заклучокот за донесување План на Програма за развој (Партерно уредување на Плоштад и изградба на подземна катна гаража – фаза 1), што Советот на Општина Велес го донесе на седницата одржана на 15.11.2024 година.

Број 08-4530/8
18.11.2024 година
Велес

Градоначалник
на Општина Велес
Марко Колев с.р.

Врз основа на член 36, став 1, точка 15 од Законот за локалната самоуправа („Службен весник на Република Македонија”бр.5/02 и „Службен весник на Република Северна Македонија“ бр.202/24) и член 45, став 1, од Статутот на Општина Велес („Службен гласник на Општина Велес”бр.12/06,3/09, 18/10, 15/14 ,15/18и 08/21),

Советот на Општина Велес на седницата одржана на 15.11.2024 година, донесе

З А К Л У Ч О К
за донесување План на Програма за развој (Партерно уредување на Плоштад и изградба на подземна катна гаража – фаза 1)

1.Советот на Општина Велесго донесе Планот на Програма за развој (Партерно уредување на Плоштад и изградба на подземна катна гаража – фаза 1).

2.Овој Заклучок влегува во сила со денот на објавувањето во „Службен гласник на Општина Велес“.

Број 25-4529/9
18.11.2024 година
Велес

Претседател
на Советот на Општина Велес
Даниел Јаневски с.р.

ПРИЛОГ 3

Образец В 1

ПЛАН НА ПРОГРАМИ ЗА РАЗВОЈ

Име на буџетска програма	Капитални расходи за други комунални услуги	Ознака на буџетска/општинска програма	ЈЛ
Развојна потпрограма	ПАРТЕРНО УРЕДУВАЊЕ НА ПЛОШТАД И ИЗГРАДБА НА ПОДЗЕМ	Ознака на развојна потпрограма	ЈЛЕ
Лице за контакт	Славче Велков и Јадранка Илијева	Тел. и телефакс	078-408-087 076-262-495
Функција:	раоводител на одделение за комунални работи и сообраќај	Е-маил	

	ОПИС
Цели на развојната потпрограма (идентификација на цели кои ќе се постигнат со реализација на развојната	На дадената градежна парцела предвидено е едно интегрално тело со трапезоидна (неправилна) форма површина од 1508 м2. Објектот се предвидува да се изведува под кота на теренот, во чијшто габарит по вертикала се распоредени три нивоа сите под котата на теренот. Во рамките на ниво на терен на последното ниво предвидено е плато, партерно уредено, поплочено со имплементирање ниско и високо зеленило интегрирано со урбана опрема. Бројот на обезбедени паркинг места е 100 возила од кои три се возила за лица со посебни потреби и две се предвидени за електрични возила. Соодветно на потребата и обезбедување на 100 паркинг места е решен пристапот во гаража и внатрешниот сообраќај во објектот со периметрално бочно поставена една рампа за влез и излез. Вертикалниот пристап на посетителите е организиран во едно комуникациско јадро, интегрирано во основниот габарит. Движењето е организирано со вертикални комуникации- скали и лифт во кои се лоцирани и санитарии за корисниците. Скалите се во самите јадра, истите се трокраки со подести и централно поставен лифт. Пристапот од ул. Гоце Делчев би бил споредеН преку партерни скали со кој полесно би се овозможило гравитирање на вработените во деловните простори кон платото. Со овој проект „ПАРТЕРНО УРЕДУВАЊЕ НА ПЛОШТАД И ИЗГРАДБА НА ПОДЗЕМНА КАТНА ГАРАЖА – ФАЗА 1" предвиденое е изведба на градежна јама со цел да се обезбеди безбеден ископ и безбедно изведување на градежните активности за изградба на подземна катна гаража.

потпрограма)	При реализацијата на Фазата 1 од основниот проект, опфатени се следните активности: подготвителни работи, земјени работи, бетонски и армирано-бетонски работи, армирачки работи, како и расчистување на теренот, машински ископ на земја, машинско валирање на дното на јамата, насипување на земја околу објектот, набавка, транспорт и монтажа на потребните материјали, бетонирање со вклучени додатоци во бетонот за водонепропусност и набавка, транспорт, спремање и уградување на ребраста арматура.
Планирани активности	Изведбата на заштита на градежната јама ќе се врши во неколку подфази, и тоа: Фаза 1.1 – ископ од ≈1м за формирање на плато за изведба на АБ колови Фаза 1.2 – изведба на АБ колови (бушење , по потреба и бушење со користење на заштитна челична цевка со цел да се спречи обрушување на материјал во бушотината. Контрола дали е постигната бараната т.е проектираната длабочина на колот. Внимателно поставување на арматурниот кош во бушотината. Бетонирањето да се врши со пумпа, постепено од мала висина во колот, со цел да се спречи сегрегација на бетонот. Вибрирање со тенка игла соодветно на условите. Да се води градежен записник за изведба на секој кол.) Фаза 1.3 – ископ до кота -5.0м од горната кота на АБ колови Фаза 1.4 – Изведба на првиот ред на анкери (конечно усвоено решение). Бушење и изведба на анкерите од специјализирана фирма, со строго контролирани услови на бушење и изведба на самиот анкер. Задолжително да се води градежен записник за секој анкер. Фаза 1.5 – ископ до кота -8.0м од горна кота на АБ колови Фаза 1.6 – Изведба на вториот ред на анкери Фаза 1.7 – ископ до кота на темелење. (потоа изведба на тампонирачки слој согласно основниот проект за објектот).- Објава на јавен повик; Почетокот на имплементација е - Избор на најповолен економски оператор; - Имепелментација на проектот: 1. ПОДГОТВИТЕЛНИ РАБОТИ – вклучително заштита на градежна јама 2. ЗЕМЈЕНИ РАБОТИ 3. БЕТОНСКИ И АРМИРАНО-БЕТОНСКИ РАБОТИ

Очекувани резултати / ефекти	Целта на проектот е преку изградба на подземна катна гаража да се намали сообраќајната гужва во централното градско подрачје и да се обезбеди паркинг простор за 100 возила. Со партерно уредување би се изградил плоштад со амбиент атрактивен за секоја генерација.				
Ризик и претпоставки	Појава на подземни води поради близина на река Вардар и симнување на голема длабина под кота на терен, можност од обрушување на земјани маси и др.				
Датум на започнување со имплементација на проектот	25.11.2024 год.				
Датум на завршување на проектот	март 2026				
Вкупна вредност	132.025.324,00 денари				
Име на студија	ОСНОВЕН ПРОЕКТ ПАРТЕРНО УРЕДУВАЊЕ НА ПЛОШТАД И ИЗГРАДБА НА ПОДЗЕМНА КАТНА ТЕХНИЧКИ БРОЈ 01182-03/21, Март 2021 година				
Ниво на студија*	ГП Основен проект				
Автор/Фирма, седиште	СТУДИО ЛИНЕА ТРИ ДОО Велес со седиште на ул.Димитар Влахов број 27 Велес				
Датум на изготвување на проектна документација	авг.21				
		2024	2025	2026	2027
Индикатори		0	118.822.792,00	13.202.532,00	

*ДИП=Документ за идентификација на проектот

ИП = Идеен проект

ГП=Главен проект

ПФС=Пред-физибилити студија

ФС=Физибилити студија

Очекувани резултати / ефекти	Целта на проектот е преку изградба на подземна катна гаража да се намали сообраќајната гужва во централното градско подрачје и да се обезбеди паркинг простор за 100 возила. Со партерно уредување би се изградил плоштад со амбиент атрактивен за секоја генерација.				
Ризик и претпоставки	Појава на подземни води поради близина на река Вардар и симнување на голема длабина под кота на терен, можност од обрушување на земјани маси и др.				
Датум на започнување со имплементација на проектот	25.11.2024 год.				
Датум на завршување на проектот	март 2026				
Вкупна вредност	132.025.324,00 денари				
Име на студија	ОСНОВЕН ПРОЕКТ ПАРТЕРНО УРЕДУВАЊЕ НА ПЛОШТАД И ИЗГРАДБА НА ПОДЗЕМНА КАТНА ТЕХНИЧКИ БРОЈ 01182-03/21, Март 2021 година				
Ниво на студија*	ГП Основен проект				
Автор/Фирма, седиште	СТУДИО ЛИНЕА ТРИ ДОО Велес со седиште на ул.Димитар Влахов број 27 Велес				
Датум на изготвување на проектна документација	авг.21				
		2024	2025	2026	2027
Индикатори		0	118.822.792,00	13.202.532,00	

*ДИП=Документ за идентификација на проектот
ИП = Идеен проект
ГП=Главен проект

ПФС=Пред-физибилити студија
ФС=Физибилити студија

ФИНАНСИСКА КОНСТРУКЦИЈА

		Динамика на финансирање						
Извор на финансирање	**Статус на финансирање***	**Вкупен износ на проектот во МКД**	**Потрошено заклучно со 31/12/2023**	**Предвидени расходи за 2024**	**2025**	**2026**	**2027**	**По 2027 година**
1	2	3	4	5	6	7	8	9
Буџет (637)				0	118822792	13202532		
Буџетско учество								
ДДВ								
Самофинансирање (787)								
Вкупни донации								
Име на донатор**								
Име на донатор**								
Вкупни заеми								
Име на кредитор**								
Име на кредитор**								
Други извори на финансирање ***								
Вкупно				0	118822792	13202532		

** Ако е С= сигурен, внеси го датумот на потпишување на финансискиот договор или внеси КС = Квази сигурен, (што покажува дека договорот не е сеуште потпишан) или П = преговори (што покажува дека финансиерот е идентификуван и заинтересиран да го поддржи проектот).*

*** Тука да се наведат донаторите и кредиторите. Доколку има повеќе донатори или кредитори, да се внесе секој поодделно.*

****Да се наведат конкретните сопствени извори на инвеститорот (локална самоуправа, јавните претпријатија, регионални центри, невладини организации и др.)*

Број 25-4529/9
18.11.2024 година
Велес

Претседател
на Советот на Општина Велес
Даниел Јаневски

Бр.327

Врз основа на член 50, став 1, точка 3 од Законот за локалната самоуправа („Службен весник на Република Македонија“ бр.5/02 и „Службен весник на Република Северна Македонија“ бр.202/24) и член 27 од Статутот на Општина Велес („Службен гласник на Општина Велес“ бр.12/06, 03/09, 18/10, 15/14, 15/18,06/19 и 08/21),

Градоначалникот на Општина Велес донесува

З А К Л У Ч О К
за објавување Заклучок за донесување План на Програма за развој (Регулација на река Вардар во должина од 253м на потег од под Мало мовче до под Стар мост)

Се објавува Заклучокот за донесување План на Програма за развој (Регулација на река Вардар во должина од 253м на потег од под Мало мовче до под Стар мост), што Советот на Општина Велес го донесе на седницата одржана на 15.11.2024 година.

Број 08-4530/9
18.11.2024 година
Велес

Градоначалник
на Општина Велес
Марко Колев с.р.

Врз основа на член 36, став 1, точка 15 од Законот за локалната самоуправа („Службен весник на Република Македонија”бр.5/02 и „Службен весник на Република Северна Македонија“ бр.202/24) и член 45, став 1, од Статутот на Општина Велес („Службен гласник на Општина Велес”бр.12/06,3/09, 18/10, 15/14 ,15/18и 08/21),

Советот на Општина Велес на седницата одржана на 15.11.2024 година, донесе

ЗА К Л У Ч О К
за донесување План на Програма за развој (Регулација на река Вардар во должина од 253м на потег од под Мало мовче до под Стар мост)

1.Советот на Општина Велесго донесе Планот на Програма за развој (Регулација на река Вардар во должина од 253м на потег од под Мало мовче до под Стар мост).

2.Овој Заклучок влегува во сила со денот на објавувањето во „Службен гласник на Општина Велес“.

Број 25-4529/10
18.11.2024 година
Велес

Претседател
на Советот на Општина Велес
Даниел Јаневски с.р.

ПРИЛОГ 3

Образец В 1

ПЛАН НА ПРОГРАМИ ЗА РАЗВОЈ

Име на буџетска програма	Капитални расходи за други комунални услуги	Ознака на буџетска/општинска програма	ЈЛ
Развојна потпрограма	Регулација на река Вардар во должина од 253м на потег од под Мало мовче до под Стар мост	Ознака на развојна потпрограма	ЈЛД
Лице за контакт	дги Снежана Дервишова и дги Веса Смилева	Тел. и телефакс	043-232-406
Функција:	советници во одделение за комунални работи и сообраќај	Е-маил	snezana.dervisova@veles.gov.mk

	ОПИС
Цели на развојната потпрограма (идентификација на цели кои ќе се постигнат со реализација на развојната потпрограма)	Општа цел: Планот за урбана мобилност во Велес го препознава брегот на река Вардар како важен јавен простор со туристички потенцијал . Довршување на кејот на река Вардар од местото каде завршува моменталната изведба што ја изведува економскиот оператор Делта Пром до Стар мост (со потегот под стар мост). Со доградба ќе се добие уреден речен брег кој може да се користи како туристичка атракција како и поддршка на нови иновативни идеи за туристички бизниси.Со реализација на проектот ќе се добие обновен брег на река во Вардар со неколку поставени киосци за уметнички и занаетчиски бизниси. Специфична цел 1:Подобрување на состојбите со брегот на река Вардар со изградба на кејот на десниот брег во вкупна должина од 253м за период од 24 месеци со почеток на отплата во октомври 2024 и завршување со отплата во септември 2026 година. Специфчна цел 2:Зголемување на искористеност на брегот на река Вардар за 20 % од моменталното искористување за рекреација на граѓаните бидејќи ќе има 453м кеј на реката од едната страна и 140м од спротивната. Со изградба на кејот ќе се добие нов лик на тој дел од градот. Специфчна цел 3:Организирање на спортски манифестации кајак на брзи води и др. Специфчна цел 4:Зачувување на занаетите во изумирање.

Планирани активности	Програмата ги предвидува следните планирани активности: Превземање на сите претходни припремни, земјани, бетонски, армирачки, каменорезачки и браварски работи

Очекувани резултати / ефекти	**очекувани резултати:** Р 1.Изградени вкупно 253м кеј на Река Вардар или со веќе изградените вкупно 453м Р 2. Зголемување на посетители на брегот на река Вардар за 20% Р3.Организирање на спортски манифестации. Р4.Зачувување на занаетите во изумирање **Очекувани ефекти:** Со регулација на коритото на река Вардар ќе се овозможи безбедно користење на кејот од сите возрасти и квалитетно поминато време покрај вода.
Ризик и претпоставки	Клучни ризици во фазата на имплементација на проектот се неповолни временски услови со енормни врнежи кој ќе го зголемат нивото на реката поради што ќе се спречи времено реализацијата на проектот. Мерки за ублажување на ризиците се реорганизација на проектните активности со цел да се реализираат според утврдената временска рамка
Датум на започнување со имплементација на проектот	01.10.2024
Датум на завршување на проектот	31.9.2026
Вкупна вредност	30.198.377,00 денари
Име на студија	ГП Главен проект за изградба на објект Кеј на река Вардар (на потег од нов мост до стар мост)
Ниво на студија*	Потребна техничка документација: Главен проект со технички број 3047 изработен од Беон АД Скопје, извршена техничка контрола на техничката документација од страна на Градежен факултет Скопје тех.бр.157/3 , Услови за градба бр.15-560/1, и потребни дозволи и согласности.

Автор/Фирма, седиште	Проектната документација е изготвена од Друштво за градежништво Бетон АД Скопје РЕ Институт за струдии и проектирање Скопје изработена Јули 2001 со технички број 3047. Техничка контрола на техничката документација е извршена од страна на Градежен факултет Скопје тех.бр.157/3 од 23.05.2002 година. Услови за градба бр.15-560/1 од 21.10.2002 издадено од Министерството за транспорт и врски сектор урбаизам Подрачна единица Велес. Доказ за сопственост на земјиштето Согласност од фонд за регионални и магистрални патишта Скоје бр.07-753/2 од 24.04.2002 година. Согласност од Министерство за земјоделство, шумарство и водостопанство бр.12-5762/1 од 22.06.2002 година. Записник за регулациона, градежна и нивелациона линија од ДЗГР - Велес Одделение за премер и катастар број 1222/39 од 22.08.2002 година. Согласност од ЈКП дервен бр.19-134/2 од 15.10.2002 година и Согласност од ЈП Македонски железници Скопје бр.11-299/1 од 25.09.2002 година.						
Датум на изготвување на проектна документација	2001 година						
					2023	2024	2025	2026
Индикатори	Број на корисници	Должина на регулирано речно корито	број на спортски натпревари	Број на очувани стари занаети				

*ДИП=Документ за идентификација на проектот

ИП = Идеен проект

ГП=Главен проект

ПФС=Пред-физибилити студ

ФС=Физибилити студија

ФИНАНСИСКА КОНСТРУКЦИЈА

		Динамика на финансирање						
Извор на финансирање	**Статус на финансирање***	**Вкупен износ на проектот во МКД**	**Потрошено заклучно со 31/12/2022**	**Предвидени расходи за 2023**	**2024**	**2025**	**2026**	**По 2026 година**
1	2	3	4	5	6	7	8	9
Буџет (637)		30.198.377		0	3.774.797	15.099.189	11.324.391	
Буџетско учество								
ДДВ								
Самофинансирање (787)								
Вкупни донации								
Име на донатор**								
Име на донатор**								
Вкупни заеми								
Име на кредитор**								
Име на кредитор**								
Други извори на финансирање ***								
Вкупно		30.198.377		0	3.774.797	15.099.189	11.324.391	

** Ако е С= сигурен, внеси го датумот на потпишување на финансискиот договор или внеси КС = Квази сигурен, (што покажува дека договорот не е сеуште потпишан) или П = преговори (што покажува дека финансиерот е идентификуван и заинтересиран да го поддржи проектот).*

*** Тука да се наведат донаторите и кредиторите. Доколку има повеќе донатори или кредитори, да се внесе секој поодделно.*

****Да се наведат конкретните сопствени извори на инвеститорот (локална самоуправа, јавните претпријатија, регионални центри, невладини организации и др.)*

Број 25-4529/10
18.11.2024 година
Велес

Претседател
на Советот на Општина Велес
Даниел Јаневски

Бр.328

Врз основа на член 50, став 1, точка 3 од Законот за локалната самоуправа („Службен весник на Република Македонија“ бр.5/02 и „Службен весник на Република Северна Македонија“ бр.202/24) и член 27 од Статутот на Општина Велес („Службен гласник на Општина Велес“ бр.12/06, 03/09, 18/10, 15/14, 15/18,06/19 и 08/21),

Градоначалникот на Општина Велес донесува

З А К Л У Ч О К
за објавување Заклучок за донесување План на Програма за развој (Реконструкција на дел од улиците Раштански пат, Димитар Влахов, Борис Трајковски и Алексо Демниевски Бауман)

Се објавува Заклучокот за донесување План на Програма за развој (Реконструкција на дел од улиците Раштански пат, Димитар Влахов, Борис Трајковски и Алексо Демниевски Бауман), што Советот на Општина Велес го донесе на седницата одржана на 15.11.2024 година.

Број 08-4530/10
18.11.2024 година
Велес

Градоначалник
на Општина Велес
Марко Колев с.р.

Врз основа на член 36, став 1, точка 15 од Законот за локалната самоуправа („Службен весник на Република Македонија”бр.5/02 и „Службен весник на Република Северна Македонија“ бр.202/24) и член 45, став 1, од Статутот на Општина Велес („Службен гласник на Општина Велес”бр.12/06,3/09, 18/10, 15/14 ,15/18и 08/21),

Советот на Општина Велес на седницата одржана на 15.11.2024 година, донесе

З А К Л У Ч О К
за донесување План на Програма за развој (Реконструкција на дел од улиците Раштански пат, Димитар Влахов, Борис Трајковски и Алексо Демниевски Бауман)

1.Советот на Општина Велесго донесе Планот на Програма за развој (Реконструкција на дел од улиците Раштански пат, Димитар Влахов, Борис Трајковски и Алексо Демниевски Бауман).

2.Овој Заклучок влегува во сила со денот на објавувањето во „Службен гласник на Општина Велес“.

Број 25-4529/11
18.11.2024 година
Велес

Претседател
на Советот на Општина Велес
Даниел Јаневски с.р.

ПРИЛОГ 3

Образец В 1

ПЛАН НА ПРОГРАМИ ЗА РАЗВОЈ

Име на буџетска програма	Капитални расходи за други комунални услуги	Ознака на буџетска/општинска програма	ЈЛ
Развојна потпрограма	Реконструкција на дел од улиците Раштански пат, Димитар Влахов, Борис Трајковски и Алексо Демниевски Бауман	Ознака на развојна потпрограма	ЈЛГ
Лице за контакт	дги Снежана Дервишова и дги Веса Смилева	Тел. и телефакс	043-232-406
Функција:	советници во одделение за комунални работи и сообраќај	Е-маил	snezana.dervisova@veles.gov.mk

	ОПИС
Цели на развојната потпрограма (идентификација на цели кои ќе се постигнат со реализација на развојната потпрограма)	Општа цел: Подобрување на уличната инфраструктура на повеќе делови од градот каде уличната мрежа е најоштетена и создавање на услови за непречено одвивање на сообраќајот и безбеност на сите учесници во сообраќајот (граѓани, трговци, минувачи и д.) Специфчна цел 1:Подобрување на состојбите со уличната мрежа - реконструкција на постоечката инфраструктура во вкупна должина од 2.476м за период од 36 месеци со почеток на отплата во јули 2024 и завршување со отплата во јуни 2027 година. Специфчна цел 2:Подобрување на безбедноста на учесниците во сообраќајот за најмалку 10% во однос на предпроектната фаза. Со проектот за реконструкција на 4 улици ќе се создадат услови за нормално функционирање на локалната патна мрежа која што е во голема мера оштетена од секојдневното користење како и приклучување на новоизградените објекти на комуналната инфраструктура (довод, одвод, електрика, ПТТ, кабелски оператори и др.). Многу често се случува интервентно да се вршат прекопи на улици поради отстранување на дефекти во постоечките подземни водови. Со реконструкцијата ќе се добие нов лик на најоштетените делови од сообраќајниците.

Планирани активности	Програмата ги предвидува следните планирани активности: А.1.1. Реконструкција на дел од Раштански пат од спој со Андон Шурков до Ветеринарна станица А.1.2. Реконструкција на дел од улица Димитар Влахов преку нов мост (без нов мост) до кружната раскрсница пред стоковната куќа А.1.3. Реконструкција на дел од улица Борис Трајковски од спој со АСНОМ до спој со улица Благој Ѓорев А.1.4.Реконструкција на дел од Алексо Демниевски Бауман (од Пошта) до спој со Наум Наумовски Борче со решавање на раскрсницата

Очекувани резултати / ефекти	**очекувани резултати:** Р 1. Изградени вкупно 2.476м улична инфраструктура на четири локации низ градот Р 2. Зголемен број на бизниси на потегот каде се реконструираат улиците за минимум 3% во период од 12 месеци по комплетно завршување на сите четири реконструкции на локална патна мрежа Р3.Подобрена безбедност на учесниците во сообраќајот за најмалку 10% во однос на предпроектната фаза. **Очекувани ефекти:** Со реконструкцијата на најоштетените делови од локалната патна мрежа низ градот ќе се зајакне локалната економија со обезбедување на безбеден и непречен пристап до локалните бизниси. Проектот е од особено значење за поврзување на веќе реконструирана патна мрежа, поставување на хоризонтална и вертикална сигнализација со подобрување на состојбите со сообраќајниот хаос низ градот и со тоа ќе се подобри безбедноста на пешаците и останатите учесници во сообраќајот.
Ризик и претпоставки	Клучни ризици во фазата на имплементација на проектот се неповолни временски услови кои можат да ја одолговлечат реализацијата на проектот. Мерки за ублажување на ризиците се реорганизација на проектните активности со цел да се реализираат според утврдената временска рамка
Датум на започнување со имплементација на проектот	Јули 2024
Датум на завршување на проектот	јун.27
Вкупна вредност	29.766.828,00 денари
Име на студија	ГП 1 Основен проект за реконструкција на дел од Раштански пат од спој со Андон Шурков до Ветеринарна станица , ГП 2 Основен проект за Реконструкција на дел од улица Димитар Влахов преку нов мост (без нов мост) до кружната раскрсница пред стоковната куќа , ГП 3 Основен проект за Реконструкција на дел од улица Борис Трајковски од спој со АСНОМ до спој со улица Благој Ѓорев и ГП 4 Основен проект за Реконструкција на дел од Алексо Демниевски Бауман (од Пошта) до спој со Наум Наумовски Борче со решавање на раскрсницата
Ниво на студија*	Потребна техничка документација: Основен проект за реконструкција на дел од Раштански пат од спој со Андон Шурков до Ветеринарна станица , Основен проект за Реконструкција на дел од улица Димитар Влахов преку нов мост (без нов мост) до кружната раскрсница пред стоковната куќа , Основен проект за Реконструкција на дел од улица Борис Трајковски од спој со АСНОМ до спој со улица Благој Ѓорев, Основен проект заРеконструкција на дел од Алексо Демниевски Бауман (од Пошта) до спој со Наум Наумовски Борче со решавање на раскрсницата

Автор/Фирма, седиште	Проектната документација е изготвена од Друштво за проектирање, инжењеринг, трговија и услуги МГ Проект ДООЕЛ Скопје за Основен проект за реконструкција на дел од Раштански пат од спој со Андон Шурков до Ветеринарна станица со технички број 90/23, Основен проект за Реконструкција на дел од улица Димитар Влахов преку нов мост (без нов мост) до кружната раскрсница пред стоковната куќа со технички број 99/23, Основен проект за Реконструкција на дел од улица Борис Трајковски од спој со АСНОМ до спој со улица Благој Ѓорев со технички број 101/23 и Основен проект за Реконструкција на дел од Алексо Демниевски Бауман (од Пошта) до спој со Наум Наумовски Борче со решавање на раскрсницатасо технички број 98/23 Ревидентски ивештаи се изготвени од Студио Џон и Џони со технички број 316/23 за Основен проект за реконструкција на дел од Раштански пат од спој со Андон Шурков до Ветеринарна станица , технички број 369/23 за Основен проект за Реконструкција на дел од улица Димитар Влахов преку нов мост (без нов мост) до кружната раскрсница пред стоковната куќа,технички број 376/23 за реконструкција на дел од улица Борис Трајковски од спој со АСНОМ до спој со улица Благој Ѓорев и технички број 358/23 Реконструкција на дел од Алексо Демниевски Бауман (од Пошта) до спој со Наум Наумовски Борче со решавање на раскрсницата							
Датум на изготвување на проектна документација	2023 година							
					2023	2024	2025	2026
Индикатори	Број на реконструирани улици	Должина на реконструиран уличен систем	Број на случени сообраќајни незгоди , број на интервенции на сообраќајна полиција и постапување на сообраќаен инспетор	Број на новоотворен и бизниси				

*ДИП=Документ за идентификација на проектот

ИП = Идеен проект

ГП=Главен проект

ПФС=Пред-физибилити сту,

ФС=Физибилити студија

ФИНАНСИСКА КОНСТРУКЦИЈА

		Динамика на финансирање						
Извор на финансирање	**Статус на финансирање***	**Вкупен износ на проектот во МКД**	**Потрошено заклучно со 31/12/2022**	**Предвидени расходи за 2023**	**2024**	**2025**	**2026**	**По 2026 година**
1	2	3	4	5	6	7	8	9
Буџет (637)		29.766.828			4.961.138	9.922.276	9.922.276	4.961.138
Буџетско учество								
ДДВ								
Самофинансирање (787)								
Вкупни донации								
Име на донатор**								
Име на донатор**								
Вкупни заеми								
Име на кредитор**								
Име на кредитор**								
Други извори на финансирање ***								
Вкупно		29.766.828			4.961.138	9.922.276	9.922.276	4.961.138

** Ако е С= сигурен, внеси го датумот на потпишување на финансискиот договор или внеси КС = Квази сигурен, (што покажува дека договорот не е сеуште потпишан) или П = преговори (што покажува дека финансиерот е идентификуван и заинтересиран да го поддржи проектот).*

*** Тука да се наведат донаторите и кредиторите. Доколку има повеќе донатори или кредитори, да се внесе секој поодделно.*

****Да се наведат конкретните сопствени извори на инвеститорот (локална самоуправа, јавните претпријатија, регионални центри, невладини организации и др.)*

Број 25-4529/11
18.11.2024 година
Велес

Претседател
на Советот на Општина Велес
Даниел Јаневски

Бр.329

Врз основа на член 50, став 1, точка 3 од Законот за локалната самоуправа („Службен весник на Република Македонија“ бр.5/02 и „Службен весник на Република Северна Македонија“ бр.202/24) и член 27 од Статутот на Општина Велес („Службен гласник на Општина Велес“ бр.12/06, 03/09, 18/10, 15/14, 15/18,06/19 и 08/21),

Градоначалникот на Општина Велес донесува

З А К Л У Ч О К
за објавување Заклучок за донесување План на Програма за развој
(Реконструкција на дел од улиците Петре Прличко, Кресненско востание и Нада Бутникошарова)

Се објавува Заклучокот за донесување План на Програма за развој (Реконструкција на дел од улиците Петре Прличко, Кресненско востание и Нада Бутникошарова), што Советот на Општина Велес го донесе на седницата одржана на 15.11.2024 година.

Број 08-4530/11
18.11.2024 година
Велес

Градоначалник
на Општина Велес
Марко Колев с.р.

Врз основа на член 36, став 1, точка 15 од Законот за локалната самоуправа („Службен весник на Република Македонија”бр.5/02 и „Службен весник на Република Северна Македонија“ бр.202/24) и член 45, став 1, од Статутот на Општина Велес („Службен гласник на Општина Велес”бр.12/06,3/09, 18/10, 15/14 ,15/18и 08/21),

Советот на Општина Велес на седницата одржана на 15.11.2024 година, донесе

З А К Л У Ч О К
за донесување План на Програма за развој
(Реконструкција на дел од улиците Петре Прличко,
Кресненско востание и Нада Бутникошарова)

1.Советот на Општина Велесго донесе Планот на Програма за развој (Реконструкција на дел од улиците Петре Прличко, Кресненско востание и Нада Бутникошарова).

2.Овој Заклучок влегува во сила со денот на објавувањето во „Службен гласник на Општина Велес“.

Број 25-4529/12
18.11.2024 година
Велес

Претседател
на Советот на Општина Велес
Даниел Јаневски с.р.

ПРИЛОГ 3

Образец В 1

ПЛАН НА ПРОГРАМИ ЗА РАЗВОЈ

Име на буџетска програма	Капитални расходи за други комунални услуги	Ознака на буџетска/општинска програма	ЈЛ
Развојна потпрограма	Реконструкција на дел од улиците Петре Прличко, Кресненско востание и Нада Бутникошарова	Ознака на развојна потпрограма	ЈЛВ
Лице за контакт	Снежана Дервишова и Веса Смилева	Тел. и телефакс	043-232-406
Функција:	советници за изградба и одржување на комунална инфраструктура	Е-маил	snezana.dervisova@veles.gov.mk vesa.

	ОПИС
Цели на развојната потпрограма (идентификација на цели кои ќе се постигнат со реализација на развојната потпрограма)	Општа цел: Подобрување на уличната инфраструктура околу новоизградениот градски пазар и создавање услови за непречен пристап на граѓаните, трговците и дистрибутерите до пазарот. Специфична цел 1: Подобрување на условите за работа на новоизградениот градски пазар преку реконструкција/ изградба на нова улична инфраструктура во вкупна должина од 665 метри за период од 24 месеци со почеток на отплата во декември 2023 и завршување со отплата ноември 2025 година. Спцифична цел 2: Подобрување на безбедноста на учесниците во сообраќајот за најмалку 5% во однос на предпроектната фаза. Со проектот ќе се создадат услови за нормално функционирање на улиците околу градскиот пазар оштетени при водење на колекторот и приклучување на новоизградениот објект на комуналната инфраструктура (довод, одвод, електрика и др.) . Со реконструкција на улиците и пешачките патеки како и паркинзите околу пазарот ќе се добие нов лик на просторот околу градскиот пазар соодветен за потребите на трговците и граѓаните од Велес и Вардарскиот плански регион кои го користат пазарот.
Планирани активности	Програмата ги предвидува следните планирани активности:

Очекувани резултати / ефекти	Очекувани резултати: Р.1 Изградени вкупно 665 м, улична инфраструктура околу новоизградениот градски пазар. Р 2 Зголемен број на бизниси во и околу пазарот за минимум 3% во период од 12 месеци по финализацијата на проектот. Р.3 Подобрена безбедност на учесниците во сообраќајот за најмалку 5% во однос на предпроектната фаза.
Ризик и претпоставки	Клучни ризици во фазата на имплементација на проектот се неповолни временски услови кои можат да ја одолговлечат реализацијата на проектот. Мерки за ублажување на ризиците се реорганизација на проектните активности со цел да се реализираат според утврдената временска рамка.
Датум на започнување со имплементација на проектот	Декември 2023 година
Датум на завршување на проектот	Ноември 2025 година
Вкупна вредност	19.889.725,00
Име на студија	ГП - Основен проект за реконструкција на дел од улиците „Петре Прличко", „Кресненско востание" и „Нада Бутникошарова"
Ниво на студија*	Потребна техничка документација (Основен проект за реконструкција на дел од улиците Петре Прличко, Кресненско востание и Нада Бутникошарова, ревизија, геодетски елаборати, елаборати за заштита на животна средина)
Автор/Фирма, седиште	ЕКО МАР Инженеринг ДООЕЛ Битола, и АКВА ИНЖЕНЕРИНГ и др.
Датум на изготвување на проектна документација	Април 2023 година
	2023 2024 2025 2026

Индикатори	Број на реконструирани улици Должина на реконструиран уличен систем во Метри Број на новоотворени бизниси Број на случени сообраќајни незгоди/ број на интервенции на сообраќајна полиција и сообраќаен инспектор				

*ДИП=Документ за идентификација на проектот

ИП = Идеен проект

ГП=Главен проект

ПФС=Пред-физибилити сту

ФС=Физибилити студија

ФИНАНСИСКА КОНСТРУКЦИЈА

		Динамика на финансирање						
Извор на финансирање	**Статус на финансирање***	**Вкупен износ на проектот во МКД**	**Потрошено заклучно со 31/12/2022**	**Предвидени расходи за 2023**	**2024**	**2025**	**2026**	**По 2026 година**
1	2	3	4	5	6	7	8	9
Буџет (637)		19.889.725	0	365.241,00	10.408.360,00	9.116.124,00	0	
Буџетско учество								
ДДВ								
Самофинансирање (787)								
Вкупни донации								
Име на донатор**								
Име на донатор**								
Вкупни заеми								
Име на кредитор**								
Име на кредитор**								
Други извори на финансирање ***								
Вкупно		19.889.725	0	365.241,00	10.408.360,00	9.116.124,00	0	

** Ако е С= сигурен, внеси го датумот на потпишување на финансискиот договор или внеси КС = Квази сигурен, (што покажува дека договорот не е сеуште потпишан) или П = преговори (што покажува дека финансиерот е идентификуван и заинтересиран да го поддржи проектот).*

*** Тука да се наведат донаторите и кредиторите. Доколку има повеќе донатори или кредитори, да се внесе секој поодделно.*

****Да се наведат конкретните сопствени извори на инвеститорот (локална самоуправа, јавните претпријатија, регионални центри, невладини организации и др.)*

Број 25-4529/12
18.11.2024 година
Велес

Претседател
на Советот на Општина Велес
Даниел Јаневски

Бр.330

Врз основа на член 50, став 1, точка 3 од Законот за локалната самоуправа („Службен весник на Република Македонија“ бр.5/02 и „Службен весник на Република Северна Македонија“ бр.202/24) и член 27 од Статутот на Општина Велес („Службен гласник на Општина Велес“ бр.12/06, 03/09, 18/10, 15/14, 15/18,06/19 и 08/21),

Градоначалникот на Општина Велес донесува

З А К Л У Ч О К
за објавување Заклучок за донесување План на Програма за развој
(Реновирање и модернизација на системот за улично осветлување во општина Велес)

Се објавува Заклучокот за донесување План на Програма за развој (Реновирање и модернизација на системот за улично осветлување во општина Велес), што Советот на Општина Велес го донесе на седницата одржана на 15.11.2024 година.

Број 08-4530/12
18.11.2024 година
Велес

Градоначалник
на Општина Велес

Марко Колев с.р.

Врз основа на член 36, став 1, точка 15 од Законот за локалната самоуправа („Службен весник на Република Македонија”бр.5/02 и „Службен весник на Република Северна Македонија“ бр.202/24) и член 45, став 1, од Статутот на Општина Велес („Службен гласник на Општина Велес”бр.12/06,3/09, 18/10, 15/14 ,15/18и 08/21),

Советот на Општина Велес на седницата одржана на 15.11.2024 година, донесе

З А К Л У Ч О К
за донесување План на Програма за развој
(Реновирање и модернизација на системот за
улично осветлување во општина Велес)

1.Советот на Општина Велесго донесе Планот на Програма за развој(Реновирање и модернизација на системот за улично осветлување во општина Велес).

2.Овој Заклучок влегува во сила со денот на објавувањето во „Службен гласник на Општина Велес“.

Број 25-4529/13
18.11.2024 година
Велес

Претседател
на Советот на Општина Велес
Даниел Јаневски с.р.

ПРИЛОГ 3

Образец В 1

ПЛАН НА ПРОГРАМИ ЗА РАЗВОЈ

Име на буџетска програма	Изградба на јавно осветлување	Ознака на буџетска/општинска програма	JA
Развојна потпрограма	Реновирање и модернизација на системот за улично осветлување во општина Велес	Ознака на развојна потпрограма	JAA
Лице за контакт	Жарко Атанасовски и Петре Цилаков	Тел. и телефакс	043-232-406
Функција:	Виш соработник во одделение за комунални работи и сообраќај и раководител на сектор	Е-маил	зарко.атанасовскиЖвелес.гов.мк ; петре.цилаковЖвелес.гов.мк

	ОПИС
Цели на развојната потпрограма (идентификација на цели кои ќе се постигнат со реализација на развојната потпрограма)	Замена на светилките за улично осветлување (вкупен број 4.543) со LED паметни светилки . Се предвидува сите да имаат комуникациски модул и инсталирање на мрежни анализатори во ормарите за јавно осветлување . Моментално на територијата на општина Велес има поставено 4543 натриумови сијалици од кои 4.013 од 70W , 80 светилки од 100W и 450 светилки од 150W. По целосна замена на сите постоечки светилки средствата за потрошена електрична енергија ќе се намалат за три пати.
Планирани активности	Изготвување на основен проект и реализација на терен

Очекувани резултати / ефекти	Заштеда на електрична енергија и следење на состојбата со уличното осветлување со континуирано следење поради инсталирани мрежни анализатори во ормарите за јавно осветлување и намалување на потрошувачката на електрична енергија				
Ризик и претпоставки	Фактори на кои што не можеме да влијаеме како општина е цената на електричната енергија				
Датум на започнување со имплементација на проектот	Јануари 2025 година				
Датум на завршување на проектот	Декември 2027 година				
Вкупна вредност	90.000.000,00 денари				
Име на студија	Физибилити студија за модернизација на јавното осветлување во Општина Велес која се предвидува да се ревидира				
Ниво на студија*	Физибилити студија				
Автор/Фирма, седиште	ТЕХНО ТЕМ КОнсалтинг од 2021 година				
Датум на изготвување на проектна документација	Во период од Јануари 2024 до Јуни 2024 година				
		2023	2024	2025	2026
Индикатори					

*ДИП=Документ за идентификација на проектот

ИП = Идеен проект

ГП=Главен проект

ПФС=Пред-физибилити студија

ФС=Физибилити студија

ФИНАНСИСКА КОНСТРУКЦИЈА

Извор на финансирање	Статус на финансирање*	Динамика на финансирање						
		Вкупен износ на проектот во МКД	Потрошено заклучно со 31/12/2022	Предвидени расходи за 2024	2025	2026	2027	По 2028 година
1	2	3	4	5	6	7	8	9
Буџет (637)		90.400.000	400.000	0	30.000.000	30.000.000	30.000.000	
Буџетско учество								
ДДВ								
Самофинансирање (787)								
Вкупни донации								
Име на донатор**								
Име на донатор**								
Вкупни заеми								
Име на кредитор**								
Име на кредитор**								
Други извори на финансирање ***								
Вкупно		90.400.000	400.000	0	30.000.000	30.000.000	30.000.000	

** Ако е С= сигурен, внеси го датумот на потпишување на финансискиот договор или внеси КС = Квази сигурен, (што покажува дека договорот не е сеуште потпишан) или П = преговори (што покажува дека финансиерот е идентификуван и заинтересиран да го поддржи проектот).*

*** Тука да се наведат донаторите и кредиторите. Доколку има повеќе донатори или кредитори, да се внесе секој поодделно.*

****Да се наведат конкретните сопствени извори на инвеститорот (локална самоуправа, јавните претпријатија, регионални центри, невладини организации и др.)*

Број 25-4529/13
18.11.2024 година
Велес

Претседател
на Советот на Општина Веле
Даниел Јаневски

Бр.331

Врз основа на член 50, став 1, точка 3 од Законот за локалната самоуправа („Службен весник на Република Македонија“ бр.5/02 и „Службен весник на Република Северна Македонија“ бр.202/24) и член 27 од Статутот на Општина Велес („Службен гласник на Општина Велес“ бр.12/06, 03/09, 18/10, 15/14, 15/18,06/19 и 08/21),

Градоначалникот на Општина Велес донесува

З А К Л У Ч О К
за објавување Заклучок за утврдување Нацрт – програма за активностите на Општина Велес во областа на уредување на градежно земјиште во 2025 година

Се објавува Заклучокот за утврдување Нацрт – програма за активностите на Општина Велес во областа на уредување на градежно земјиште во 2025 година, што Советот на Општина Велес го донесе на седницата одржана на 15.11.2024 година.

Број 08-4530/13
18.11.2024 година
Велес

Градоначалник
на Општина Велес
Марко Колев с.р.

Врз основа на член 36, став 1, точка 15 од Законот за локалната самоуправа („Службен весник на Република Македонија” бр.5/02 и „Службен весник на Република Северна Македонија“ бр.202/24) и член 45, став 1, од Статутот на Општина Велес („Службен гласник на Општина Велес”бр.12/06,3/09, 18/10, 15/14 ,15/18и 08/21),

Советот на Општина Велес на седницата одржана на 15.11.2024 година, донесе

З А К Л У Ч О К
за утврдување Нацрт – програма за активностите на Општина Велес во областа на уредување на градежно земјиште во 2025 година

1.Советот на Општина Велесја утврди Нацрт – програма за активностите на Општина Велес во областа на уредување на градежно земјиште во 2025 година.

2. Сите забелешки кон Нацрт-програмата кои ќе бидат дадени и прифатени при јавната расправа ќе бидат составен дел на текстот кој ќе биде изготвен во Предлог програма и доставен на Советот на Општина Велес на разгледување на една од наредните седници.

2.Овој Заклучок влегува во сила со денот на објавувањето во „Службен гласник на Општина Велес“.

Број 25-4529/14
18.11.2024 година
Велес

Претседател
на Советот на Општина Велес
Даниел Јаневски с.р

Врз основа на член 22 став 1 точка 4 и член 36 став 1 точка 15 од Законот за локалната самоуправа („Службен весник на Република Македонија” бр.5/02 и „Службен весник на Република Северна Македонија бр.202/24), член 95, став 1 од Законот за градежно земјиште („Службен весник на Република Македонија” бр. 15/15, 98/15, 193/15, 226/15, 31/16, 142/16, 190/16 и „Службен весник на Република Северна Македонија” бр. 275/19 и 224/24), а согласно Правилник за степенот на уредувањето на градежното земјиште со објекти на комуналната инфраструктура и начинот на утврдување на висината на трошоците за уредувањето во зависност од степенот на уреденост **(„Службен весник на Република Македонија“ бр. 193/16 и 72/18 и „Службен весник на Република Северна Македонија“ бр.16/22)** и член 45, став 1, од Статутот на Општина Велес (“Сл. гласник на Општина Велес”бр.12/06, 3/09,18/10, 15/14, 15/18, 06/19 и 8/21), а по предлог на Градоначалникот на Општина Велес

Советот на Општина Велес на седницата одржана на 15.11.2024 година, донесе

П Р О Г Р А М А
за активностите на Општина Велес во областа на уредување на градежно земјиште во 2025 година

.

СО ОВАА ПРОГРАМАТА СЕ УРЕДУВА

1. Просторот кој е предмет на уредување.
2. Обемот на работите за подготвување и расчистување на градежното земјиште
3. Обемот и степенот на опремување на градежно земјиште со објекти на основната и секундарната инфраструктура,
4. Финансирање
5. Пресметување на трошоците за уредување на градежното земјиште.
6. Висина на надоместокот за уредување на градежно земјиште и неговата распределба,
7. Начин на распределба на средствата за финансирање за изградба и одржување на инфраструктурата,
8. Средства наменети за изработка на документација за градење на инфраструктурни објекти,
9. Динамика на извршување на Програмата,
10. Преодни и завршни одредби

1. ПРОСТОРОТ КОЈ Е ПРЕДМЕТ НА УРЕДУВАЊЕ

Како простор кој е предмет на уредување е изграденото и неизграденото земјиште на просторот на Општина Велес, прогласен како градежен реон.

2. ОБЕМОТ НА РАБОТИТЕ ЗА ПОДГОТВУВАЊЕ И РАСЧИСТУВАЊЕ НА ГРАДЕЖНОТО ЗЕМЈИШТЕ

Под обем на работите за подготвување и расчистување на градежното земјиште се подразбира:

II-1. Подготвителни работи; и
II-2. Расчистување на градежното земјиште.

II-1. Подготвителни работи

Под подготвителни работи се подразбира:
- Оформување на геодетска документација.
- Извршување на основни геомеханички испитувања за градежни парцели каде ќе се градат објекти од комуналната инфраструктура.

II-2. Расчистување на градежно земјиште

Расчистувањето на градежното земјиште на градежните парцели е со цел да се изврши опремување на градежната парцела со објекти од комуналната инфраструктура.

Под расчистување на градежно земјиште на градежната парцела се смета:
- Решавање на имотно правните односи;
- Решавање на станбените прашања на сопствениците кои живеат или вршат дејност како физичко лице во објектите што се уриваат;
- Уривање на постојните градежни и други објекти на градежното земјиште (градежна парцела) и селидба на сопствениците со пренесување на покуќнината и опремата, уривање на објектите со транспорт на материјалот од уривањето до депо.

Обемот и степенот на опремување на градежно земјиште со објекти на основната и секундарната инфраструктура

3.ОБЕМОТ И СТЕПЕНОТ НА ОПРЕМУВАЊЕ НА ГРАДЕЖНОТО ЗЕМЈИШТЕ СО ОБЈЕКТИ НА ОСНОВНАТА И СЕКУНДАРНАТА ИНФРАСТРУКТУРА

Под обем на опремување на градежното земјиште се подразбира изградба на објекти на инфраструктурата, заради непречен пристап до градежната парцела од јавен пат, поставување на водоводна, канализациона (фекална и атмосферска), нисконапонска електрична, ТТ и друга мрежа со приклучоци до градежната парцела.

Опремувањето на градежното земјиште може да биде извршено целосно или делумно, во минатиот период или во моментот кога се уредува.

Степенот на уреденост на градежното земјиште се определува според обемот на опременост на земјиштето со објекти на комунална инфраструктура за задоволување на заедничката и индивидуалната комунална потрошувачка до градежната парцела и може да биде основен, повисок и понизок од основниот.

3-1 Основен степен на уреденост на градежното земјиште со комунална инфраструктура опфаќа :
- непречен пристап до градежната парцела од јавен пат (улици со тротоари) пешачки патеки и други површини согласно урбанистичките планови;
- подземна електрична мрежа;
- улично осветлување;
- водоводна мрежа;
- фекална канализација;
- атмосверска канализација;

3-2 повисок степен на уреденост на градежно земјиште со комунална инфраструктура ги опфаќа објектите од став 3-1 како и:

- ПТТ (оптичка- телеомуникациона) мрежа;
- топлификациона мрежа;
- паркинг простори;
- гасоводна мрежа;
- пречистителна станица за отпадни води.

3-3 понизок степен на уреденост на градежно земјиште со комунална инфраструктура опфаќа:

- непречен пристап до градежната парцела од некатегоризиран јавен пат;
- сопствено водоснабдување (нема приклучок на водоводна мрежа;
- септичка јама (нема приклучок на фекална канализација;
- сопствен одвод на атмосверски води (нема приклучок на атмосверска канализација;
- нестандардно улично осветлување.
- надземна нестандардна електрична мрежа.

Трошоците за уредување на градежното земјиште за повисок степен на уреденост на градежното земјиште со објектите на комуналната инфраструктура може да се зголемат доколку се изведени сите комунални инфраструктурни мрежи за најмногу 20% од утврдените трошоци за основен степен на уреденост на градежното земјиште со објектите на комунална инфраструктура.

Трошоците за уредување на градежното земјиште за понизок степен на уреденост на градежното земјиште со објектите на комуналната инфраструктура може да се намалат доколку се изведени сите комунални инфраструктурни мрежи за најмалку 80% од утврдените трошоци за основен степен на уреденост на градежното земјиште со објектите на комунална инфраструктура.

Трошоците за уредувањето на градежното земјиште, до градежната парцела која е доделена на користење, согласно склучените договори со корисниците, ги плаќа Општина Велес, со едно приклучно место за секој објект од инфраструктурата за една градежна парцела.

Трошоците за уредување на градежното земјиште до градежната парцела согласно склучен договор со Општината може да ги плати и инвеститорот, правно или физичко лице.

Целосното уредување на градежното земјиште, се врши по обезбедувањето на правни, технички услови и материјални средства.

3-4 Опремување со објекти од комунална инфраструктура во границите на градежната парцела:

- Уредувањето на градежното земјиште во границите на градежната парцела со комунална и сообраќајна инфраструктура и партерно уредување го врши корисникот на земјиштето (инвеститор).
- Проектирањето и изградбата на инфраструктурната мрежа за висок напон, друга инсталација и објекти, трафостаници или учеството во нив, корисникот на земјиштето го регулира согласно енергетската согласност издадена од “Електростопанство - ЕВН”.
- Доколку изградените објекти од комуналната инфраструктура остануваат во границите на градежната парцела на корисникот и под објектите што ќе ги гради, корисникот на земјиштето мора да побара писмена согласност од надлежниот општински орган, кој дава согласност по мислење од соодветното комунално претпријатие. Трошоците за заштита на тие објекти ги сноси корисникот на земјиштето.
- Трошоците за преместување на постојните објекти од комуналната инфраструктура што пречат за изградба и користење на објектите ги сноси корисникот на земјиштето.

Трошоците за расчистување на градежното земјиште и геомеханичките испитувања ги сноси корисникот на земјиштето. Исто така, корисникот на земјиштето е должен да ги надомести на Општината, порано направените трошоци за расчистување на градежната парцела.

4 ФИНАНСИРАЊЕ

Предлог Програма за уредување на градежно земјиште на просторот на Општина Велес во 2025 година.

	РАСХОДИ	Ден.
	ВКУПНО:	**301.503.309**
Ф	**Урбано планирање**	**16.500.000**
Ф20	**Уредување на градежно земјиште**	**4.300.000**
1	Надзор на изведбата на градежни објекти и сообраќај	300.000
2	Геодетски услуги	1.000.000
3	Геомеханички испитувања	500.000
4	Надзор за реализација на развојна програма за реконструкција на улично осветлување	250.000
5	Надзор за реализација на развојна програма за изградба на катната гаража	2.250.000
Ф30	**Уредување на простор во рурални подрачја**	**10.000.000**
1	Асфалтирање или бетонирање на улици во рурални подрачја (Оризари, Сливник, Клуковец, Бузалково, Раштани, Рлевци, Караслари, Карабуниште, Крушје, Лугунци, Црквино, Ораовец, Слп, Иванковци, Мамутчево, Кумарино, Сујаклари,Рудник, Чалошево, Отовица, Новачани, Сопот, Ветерско и др.) и одржување и реконструкција на локални патни правци на територија на Општина Велес	10.000.000
ФА0	**Уредување на градежно земјиште (капитални расходи)**	**2.200.000**
1	Изработка на студии, инвестиционо техничка документација, проектирање на објекти од високо и ниско градба, паркинзи, катни гаражи, сообраќајни студии и др.	2.000.000
2	Експропријација на градежно земјиште	200.000
Ј	**Комунални дејности**	**285.003.309**
Ј00	**Одржување на урбана опрема**	**700.000**
1	Одржување на разна урбана опрема, поправка, замена и фарбање на столбчиња, парапети , канделабри, огради и останати елементи	500.000
2	Одржување на украсни фонтани во град Велес	200.000
Ј10	**Снабдување со вода**	**100.000**
1	Одржување на водоводни линии во населени места на територија на општина Велес и превземање на потребните активности за доведување во состојба на бактериолошка исправност на селските водоводи	50.000
2	Интервентно водоснабдување во населени места	50.000

Ј20	**Одведување и пречистување на отпадни води**	**700.000**
1	Изградба на атмосверски канали на територија на Општина Велес и санации на постоечките	200.000
2	Одржување на фекална и атмосверска канализација на територија на Општина Велес	500.000
Ј30	**Јавно осветлување**	**21.900.000**
1	Потрошена електрична енергија	18.000.000
2	Одржување на јавно осветлување	2.000.000
3	Отстранување на дефекти во разводни ормари за улично осветлување	500.000
4	Набавка на репро материјал	500.000
5	Новогодишно украсување	700.000
6	Дислокација на ормари надвор од трафостаница	200.000
Ј60	**Одржување и заштита на локални патишта, улици и мостови и регулирање на режимот на сообраќај**	**3.200.000**
1	Зимско одржување на локални патишта и улици	1.000.000
2	Редовно одржување - непредвидени работи (крпење на ударни дупки на асфалтни и бетонски улици.)	1.000.000
3	Одржување на вертикална сигнализација и надоместок кон ЈКП Дервен за хоризонтално бележење	600.000
4	Чистење на банкини на локални патишта и улици на територија на Општина Велес (Чистење и одржување на патен и заштитен појас на општинските патишта и улици)	200.000
5	Отстранување на последици од елементарни непогоди	200.000
6	Набавка на вертикална сигнализација, сообраќајни знаци и опрема	200.000
Ј80	**Други комунални услуги**	**500.000**
1	Рушење на бесправно изградени објекти, објекти склони на паѓање и интервентни активности при појава на одрони	500.000
ЈА0	**Изградба на јавно осветлување**	**3.400.000**
1	Проширување на мрежа на улично осветлување на територија на град Велес	2.000.000
2	Реконструкција на мрежа (пратење на изградба на мрежи од страна на ЕВН)	300.000
3	Поставување на ново осветлување во детски забавни паркови, пешачки патеки, спортско рекреативни терени	300.000

4	Проширување на мрежа во населени места во Општина Вел ес	300.000
5	Изведба на ново мерно место	200.000
6	Зафати во мрежа и сервисирање на енергетска подршка за организација на културно забавни и спортски манифестации	300.000
ЈД0	**Изградба и реконструкција на локални патишта и улици**	**45.190.628**
1	Изградба и реконструкции на улици на територија на Општина Велес со бетонирање (дел од улица Стеван Бобев, изведба на скали на улица Ѓорче Петров, дел од улица Маца Овчарова, улица Киро Рогужаров, дел од Вера Циривири, дел од ул.Јовче Ќучук, дел од Богдан Каракост ев , дел од Стојан Бурчевски Буридан, дел од улица Павел Шатев, дел од улица Наце Димов , дел од улица Камка Тоцинова, дел од Киро Чауле, дел од Мирко Грков, реконструкција на дел од Димитрија Чуповски, дел од Киро Пракицов, ул.Румена Хаџи Панзова, реконст рукција на скали пешачка патека од улица Орце Мартинов спој со Тодор Ацев, дел од Благој Кирков , дел од Рилски Конгрес, дел од Милан Страчков, дел од Климент Охридски, дел од Шефки Сали и др и др.)	10.000.000
2	Реализација на проект за реконструкција на улица Милан Страчков	4.890.628
3	Изградба и реконструкции на улици на територија на Општина Велес со асфалтирање (дел од Оливер Китановски, дел од улица Васил Главинов , дел од улица Васил Ѓоргов, дел од улица 11 Октомври, дел од улица Петре Прличко , улица Гемиџиска, дел од улица Белградска, дел од улица ЈХК Џинот во Башино село, дел од Павел Шатев, дел од Орце Мартинов од спој со Благој Ѓорев до спој со Самоборска, дел од ЈХК Џинот – од стар мост до јаворот, и др.)	15.000.000
4	Реконструкција на улици на територија на Општина Велес и изведба на нови улици со поплочување со префабрикувани бетонски елементи (дел од Трајко Панов, дел од Ѓоре Органџиев , дел од Петре Прличков делот кон здравствеа установа Панче Васков, и др.)	3.000.000
5	Изведба на потпорни ѕидови (на улица Белградска и др.)	2.000.000
6	Интервентно санирање на нестабилни карпести блокови	300.000
7	Изведба или реконструкција на тротоари (дел од улица Тодор Јанев, ИЗ УЗУС, дел од улица Костурска, дел од Петре Прличко, дел од ул.Васа Кошулчева и др.)	2.000.000
8	Регулација на река Вардар на потег од Стар Мост до влив на Дервенски потег во река Вардар	8.000.000
ЈЕ	**Изградба на простор за паркирање**	**9.000.000**
1	Изградба со уредување и поплочување на просторот позади кејскиот ѕид помеѓу мост Гемиџии и Стар мост десен брег	6.000.000
2	Уредување на простор за времено паркирање на КП 4478 и КП 4480/1 КО Велес	3.000.000

ЈФ0	**Изградба на сообраќајна сигнализација**	**700.000**
1	Поставување на средства за смирување на сообраќајот во Населб а Превалец и на улца Ѓошо Органџиев	700.000
ЈГ0	**Изградба на системи за водоснабдување**	**6.852.301**
1	Подобрување на водоснабдување во село Долно Карасл ари	2.500.000
2	Реконструкција на водоводна линија на дел од улица Белградска Фаза 2	4.352.301
ЈИ0	**Изградба на системи за одведување и пречистување на отпадни води**	**1.100.000**
1	Изведба на фекална канализација крак 22 во н.м. Превалец	1.100.000
ЈМ	**Капитални расходи за паркови и зеленило**	**8.000.000**
1	Уредување на просторот плоштад Којник	6.000.000
2	Уредување на просторотпо отстранување на времени објекти (на локација после мост Гемиџии)	2.000.000
ЈН0	**Урбана опрема (капитални расходи)**	**700.000**
1	Набавка на нова урбана опрема и поставување на детски реквизити	500.000
2	Ракохвати и огради во високите зони од градот	200.000
ЈАА	**Изградба на јавно осветлување**	**30.000.000**
1	Реновирање и модернизација на системот за улично осветлување	30.000.000
ЈЛВ	**Други комунални услуги (капитални расходи)**	**9.116.124**
1	Реконструкција на дел од улиците Петре Прличко, Кресненско востание и Нада Бутникошарева во Општина Велес	9.116.124
ЈЛГ	**Други комунални услуги (капитални расходи)**	**9.922.276**
1	Реконструкција на дел од улиците Раштански пат, Димитар Влахов, Борис Трајковски и Алексо Демниевски Бауман	9.922.276
ЈЛД	**Други комунални услуги (капитални расходи)**	**15.099.188**
1	Регулација на река Вардар во должина од 253 м на потег од под мало мовле до под Стар мост	15.099.188
ЈЛЕ	**Други комунални услуги (капитални расходи)**	**118.822.792**
1	Изградба на катна гаража Фаза 1	118.822.792

По потреба во текот на реализацијата на Програмата, може да се врши прераспоредување на средствата на работите од една во друга позиција најмногу во висина од 15% од предвидените средства.

5. ПРЕСМЕТУВАЊЕ НА ТРОШОЦИТЕ ЗА УРЕДУВАЊЕ НА ГРАДЕЖНО ЗЕМЈИШТЕ

За одредување на висината на надоместокот за уредување на градежното земјиште како база за утврдување на трошоците за уредувањето е земен комплексот со индивидуални и колективни станбени згради Тунел -2 во Велес.

Ова е сторено од причина што до сега единствено за овој комплекс постои комплетна, детална урбанистичка документација, со проекти за сите инфраструктури, геолошки подлоги, геомеханички испитувања со што би можеле да дојдеме до приближно стварните цени за чинење на уредување на градежното земјиште по м^2 нето корисна површина.

Висината на надоместокот за уредување на градежното земјиште за 1 м^2 нето корисна површина, утврдена врз основа на реалните трошоци изнесува:

77.149.200,оо ден. : 35.850 м^2 = **2.152,оо ден./м^2 за основен степен на уреденост на градежното земјиште со комунална инфраструктура 3-1.**

Во оваа цена не се предвидени трошоците за уредување на земјиштето околу објектите (партерно уредување) кое со самофинансирање ќе го уредуваат самите граѓани.

6. ВИСИНА НА НАДОМЕСТОКОТ ЗА УРЕДУВАЊЕ НА ГРАДЕЖНО ЗЕМЈИШТЕ И НЕГОВАТА РАСПРЕДЕЛБА

Висината на надоместокот за уредување на градежно земјиште и неговата распределба е дадена во следниов преглед:

I. Градежен реон на градот

1.	***За станбени објекти*** (индивидуални и колективни)	2.152,00 ден./м^2
	станбени простории	Коефициент 1,0
	станбени простории со висина до 2,50м, подпокривен простор	Коефициент 0,2
	лоѓија затворена од три страни	Коефициент 0,4
	подлоѓија затворена од две страни	Коефициент 0,3
	балкони, тераси	Коефициент 0,2
	заеднички проодни тераси, пасажи	Коефициент 0,2
	помошни простории, остава за гориво, котлара, визба	Коефициент 0,3
	трафостаница од 35 Кв во објектот и надвор од објектот	Коефициент 0,3
	скалишен простор и заеднички комуникации	Коефициент 0,3
	стражарници, управител, просторија за домар	Коефициент 0,5
	паркиралишта и гаражи	Коефициент 0,1

2.	***За деловни и јавни објекти***	2.152,00 ден./$м^2$
	простории	Коефициент 1,0
	магацини	Коефициент 0,5
	помошни простории, остава за гориво, котлара	Коефициент 0,3
	трафостаница до 35 Кв во објектот и надвор од објектот	Коефициент 0,4
	скалишен простор и заеднички комуникации	Коефициент 0,5
	паркиралишта и гаражи	Коефициент 0,1
	лоѓија затворена од три страни	Коефициент 0,5
	подлоѓија затворена од две страни	Коефициент 0,4
	балкони, тераси	Коефициент 0,3
	отворен наткриен простор	Коефициент 0,3
3.	***За други објекти***	2.152,00 ден./$м^2$
	катна гаража	Коефициент 0,05
	спортски покриени објекти	Коефициент 0,5
	спортски откриени објекти	Коефициент 0,3
	гасни станици и базни станици за 50% од површината на локацијата	Коефициент 1,0
	отворени пазаришта за 30% од површината на локацијата	Коефициент 1,0
	базени	Коефициент 0,2
	трафостаница над 35 Кв	Коефициент 1,0
4.	***Производство, дистрибуција и сервиси***	1.765,00 ден./$м^2$
	Г1 тешка и загадувачка индустрија	Коефициент 0,05
	Г2 лесна и незагадувачка индустрија	Коефициент 0,01
	Г3 сервиси	Коефициент 0,01
	Г4 стоваришта	Коефициент 0,01

5.	***Бензиска пумпна станица и нејзини придружни содржини (продавници, кафетерии и ресторани, авто се рвиси, авто салони, помошни простории)***	1.765,00 ден./м^2
	продажни простории на бензиските пумпни станици	Коефициент 1,0
	услужни простории на бензиските пумпни станици	Коефициент 1,0
6.	***Угостителски и туристички комплекси, хотелски комплекси и одмаралиш та, хотел, мотел, времено сместување во викенд куќи, планинарски дом и ловен дом***	1.765,00 ден./м^2
	сите простории	Коефициент 0,05
7.	***За детски градинки, пензионерски домови и домови за стари лица***	2.152,00 ден./м^2
	сите простории	Коефициент 0,05
8.	***За објекти за високо образование***	2.152,00 ден./м^2
	сите простории	Коефициент 0,5
9.	***За објекти за култура***	2.152,00 ден./м^2
	сите простории	Коефициент 0,01
10.	***За објекти за терцијална здравствена заштита***	2.152,00 ден./м^2
	сите простории	Коефициент 0,05
11	"За објекти за производство на електрична енергија од сончева енергија (фотонапонски панели), висината на трошоците за уредување на градежното земјиште, е производ од 50% од површината на градежната парцела, помножена со 7.323,00 ден. (цена од 20% од висината на просечната нето плата во Република Северна Македонија за 2023 година ден) и со коефициент 0,01"	

По исклучок на горе наведените коефициенти во новата корисна површина што ќе се гради согласно заверената проектна документација, не се пресметуваат површините на:
-инсталационите канали,
-окната за лифтови,
-окна на врати,
-отворени паркиралишта,
-подземни резервоари и
-објекти заштитени како културно наследство.

За останатите неспомнати објекти важи Правилникот за степенот на уредувањето на градежното земјиште со објекти на комуналната инфраструктура и начинот на утврдување на висината на трошоците за уредувањето во зависност од степенот на уреденост уреденост (Сл. Весник на РМ бр. 193/2016 и 72/2018).II.
Останати урбани единици
Во урбаните единици од табелата подоле пресметката на комуналии се врши врз основа на коефициентите кои се наведени во неа помножени со коефициентите за соодветните видови на простории од табела I (точка 1, точка 2 и точка 6)

1.	Урбани единици за кои е донесен ДУП и во кои е извршено делумно уредување на градежното земјиште УЕ1 на езеро „Младост" и Урбанистички план вон населено место за изградба на комплекс со намена А4 - времено сместување-викенд населба- во КО Башино село и КО Новачани - со третман на станбени објекти и УЕ2 на езеро „Младост"	1,63
2	Урбани единици за кои е донесен ДУП и во кои е извршено делумно уредување на градежно земјиште дел од УБ 16, дел од УБ 19 и УБ 20 УЕ II м.в.Трпезица КО Велес и Населба Речани	1.00
3.	Урбани единици во кои е извршено делумно уредување на градежно земјиште : - населба Керамидна:	1.00

Во останатите урбани единици и населени места во кои има донесено урбанистичка документација висината на основицата на надоместокот за уредување на градежното земјиште ќе изнесува 1.765,оо денари, според видот и процентуалниот соодност на објектот (согласно Правилникот), а со примена на следниве коефициенти:

III. Останати урбани единици и населени места		
1.	Објекти со намена Г во останати урбани единици и населени места:	0.05
2.	Урбани единици за кои има донесено урбан. документација: - Отовица . . . . - Г. Оризари . . . . - Иванковци . . . . - Каласлари . . . . - Башино село	 0.50 0.26 0.32 0.26 0.49
3.	Населени места опфатени со општ акт за населени места .	20%

Во урбаните единици за кои што нема донесено детални урбанистички планови а издавањето на услови за градба се врши врз основа на урбанистички проект, при пресметувањето на надоместокот за уредување на градежното земјиште ќе се наплатува 20% за основна инфраструктура и ќе се применува табелата за дополнително опремување на градежното земјиште.

При пресметувањето на висината на надоместокот за уредување на градежното земјиште учеството на поедините елементи на дополнителното опремување на градежното земјиште, кои учествуваат со 80% од надоместокот за уредување на градежното земјиште, е следното:

При пресметувањето на висината на надоместокот за уредување на градежното земјиште учеството на поедините елементи на дополнителното опремување на градежното земјиште, кои учествуваат со 80% од надоместокот за уредување на градежното земјиште, е следното:

1.	Изработка на генерални, детални урбанистички планови, урбанистичка документација, проектна документација и надзор	5,00 %
2	Изградба на улици - пробивање . . . . - изградба на долен строј . . . . - изградба на горен строј	 9,00 % 9,25 % 24,25 %
3	Изградба на фекална канализација	7,00 %
4	Изградба на водоводна мрежа	8,00 %
5	Изградба на улично осветлување	3,50 %
6.	Подземна електрична мрежа	5,00%
7.	Атмосверска канализација	9,00%
	Вкупно:	80,00 %

Овие елементи претставуваат вистински (реални) трошоци за опремување на градежното земјиште, а учествуваат со 80 % од надоместокот за уредување на градежното земјиште.

Советот на Општина Велес може да донесе Одлука за делумно или целосно ослободување од плаќање на надоместок за уредување на градежно земјиште за објект од јавен интерес или за објект во индустриска зона по претходно доставен бизнис план со точно дефиниран број и динамика на остварени вработувања.

Општината Велес при наплатувањето на надоместокот за уредување на градежното земјиште, ќе ги рефундира вложените средства на лицата кои во изминатиот период финансирале во изработката на деталните урбанистички планови , само во случај кога е во прашање општ јавен интерес и ако тоа било предвидено со тогашната програма.

. При реконструкција со која не се добива нова станбена површина, надоместокот за уредување на градежното земјиште не се наплатува.

Висината на надоместокот за уредување на градежно земјиште се пресметува на следниот начин:

- За расчистувањето на градежни парцели за објекти од комунална инфраструктура за индивидуалната и заедничката комунална потрошувачка, проектирањето и изградбата објекти од комунална инфраструктура и уредување на заедничкиот градски простор, се наплатува надоместок за уредување на градежно земјиште на ниво на Општина Велес, врз Основица изразена во денари/м^2 нето изградена површина, и согласно член 6 од Правилникот за степенот на уреденост на градежното земјиште и начинот на пресметување на трошоците за уредување на градежното земјиште според степенот на уреденост (Сл. весник на РМ бр. 193/2016 и 72/2018).
- За секој вид на простор неопфатен од одредбата на член 4 став 1 надоместокот ќе се пресметува по аналогија како за просторот опфатен со оваа Програма.
- Просториите во поткровниот простор кај коси покриви на објектот и со надѕид на фасадните ѕидови до 1,50 м сметано од подот до почетокот на косината, корисната површина се пресметува со коефициент 0,2.
- За паркиралишта во рамките на објект, корисната површина се множи со коефициент 0,1

- Висината на Основицата за одредување на упросечените трошоци (што ќе се наплатуваат односно исплатуваат на ниво на Општината) ќе биде еднаква на основицата постигната на 31.12.2023 год. во денари/м^2 нето изградена површина, а ќе се усогласува со промената на цените на мало.

Корисникот на градежното земјиште мора да обезбеди согласност за приклучување на објектот на соодветната секундарна мрежа за индивидуална потрошувачка од соодветното комунално претпријатие и без согласност на Општината не може да се приклучи на инфраструктурните мрежи и објекти во Општината.

Доколку не добие согласност од комуналното претпријатие по писмен пат, Општината ќе склучи договор за регулирање на надоместок за уредување на градежно земјиште само за оние секундарни мрежи од индивидуална потрошувачка за кои има писмена согласност.

По добивањето на дополнителната согласност надоместокот за уредување на градежно земјиште за оваа секундарна мрежа од индивидуална потрошувачка се наплатува по упросечени цени.

6. НАЧИН НА РАСПРЕДЕЛБА НА СРЕДСТВАТА ЗА ФИНАНСИРАЊЕ ЗА ИЗГРАДБА И ОДРЖУВАЊЕ НА ИНФРАСТРУКТУРАТА,

За висината на надоместокот за уредување на градежно земјиште, се склучува Договор за регулирање на надоместок за уредување на градежното земјиште во писмена форма, директно помеѓу корисникот на земјиштето од една страна и Општината од друга страна, по доставена заверена проектна документација и извод од урбанистички план и согласности.

Надоместокот за уредување на градежното земјиште за пренамена од станбен во друг вид простор и за пренамена од друг вид простор (административно - деловен, производен и објекти од јавен карактер), во станбен простор не се наплатува.

Во случај кога опремувањето на градежното земјиште е завршено во предходниот период, за целосно уредено градежно земјиште, корисникот на земјиштето плаќа надоместок до висината на реалните трошоци за уредување - целосен надоместок.

Во случај кога градежното земјиште се доуредува (кога е изградена основната инфраструктурна мрежа, а на неа треба да се доизгради секундарна инфраструктурна мрежа) корисникот на земјиштето е должен да инвестира во нејзината изградба.

Во случај кога градежното земјиште делумно ќе се уредува или воопшто не се уредува, корисникот на земјиштето плаќа надоместок до висината на трошоците за делумното уредување на земјиштето - делумен надоместок.

Во случај кога градежното земјиште е уредено со изградена основна инфраструктурна мрежа, а во локалитетот каде се наоѓа градежната парцела нема донесено ДУП, и не е изградена секундарната инфраструктурата, а корисникот на земјиштето инсистира сам да ја гради секундарната инфраструктурна мрежа, согласно оверена техничка документација за градење на инфраструктурните објекти со свои средства, должен е на општината да и надокнади за порано направените трошоци во висина од 20%(основна инфраструктура) од надоместокот за уредување на градежно земјиште да овозможи на идните корисници на земјиштето приклучување на инфраструктурните мрежи без да му платат надомест; односно инфраструктурната мрежа што ќе ја гради сам да биде технички примена од соодветното комунално претпријатие и да ја предаде на општината без надомест.

За објекти за кои до донесување на Законот за локална самоуправа има склучени договори за надоместок за уредување на градежно земјиште, а врз основа на донесените тогашни решенија за локациски услови, помеѓу корисниците на земјиштето и Општина Велес и во меѓувреме се поништени решенијата за локациски услови, а е издадена нова заверена проектна документација, ново настанатите односи ќе се регулираат со анекс договор кон основниот договор помеѓу Општината и корисникот на земјиштето. За истото корисникот на земјиштето е должен да достави документ - дека во предходниот период документацијата му била поништена.

Трошоците за опремување и изградба на објекти од комунална инфраструктура надвор од конкретната градежна парцела и трошоците за преместување на објекти од комунална инфраструктура за индивидуална и заедничка комунална потрошувачка, што корисникот ги извел и си ги изведува самоиницијативно без учество на Општината,

, а пред склучување писмени договори за регулирање на надоместок за уредување на градежно земјиште и писмен договор за изведување на објекти од комунална инфраструктура, не се признаваат, освен во локалитети каде биле бесправно изградени објекти, а со донесување на нови урбанистички планови, истите се вклопуваат.

За овие локалитети, мора да има исправна техничка документација за изградените објекти од инфраструктура, оверена од надлежен орган и изградените инфраструктурни мрежи примени од јавните комунални претпријатија. При ова се признаваат само трошоците - делот од надоместокот за уредување на градежното земјиште за изградената инфраструктурна мрежа од индивидуална комунална потрошувачка.

Оваа изградена инфраструктурна мрежа мора да биде предадена на локалната самоуправа; овозможи идно приклучување на нови идни корисници на земјиштето без надомест; а новите корисници на земјиштето да и надоместат на локалната самоуправа целосен надоместок за уредување на градежното земјиште.

Надоместокот за уредување на градежно земјиште може да се наплатува и по принцип на одложено плаќање, на еднакви месечни рати и процентуално учество од вкупниот износ со обезбедување на инструмент (клаузула) во Договорот за сигурна динамика и гаранција за исполнување на договорната обврска. Во функција на принципот на одложено плаќање се воспоставуваат “прагови” врзани во зависност од висината на долгот и рокот на одложеното плаќање кои се формирани на следниов начин:

* За вкупен износ на надоместокот до 50.000,оо денари надоместокот за уредување на градежното земјиште ќе се плаќа при склучување на договорот во целост.
* За вкупен износ на надоместокот од 50.000,оо до 150.000,оо денари надоместокот за уредување на градежното земјиште ќе се плаќа 50% при склучување на договорот, а остатокот од 50% ќе се плаќа на 6 (шест) еднакви месечни рати.

  За вкупен износ на надоместокот над 150.000,оо денари надоместокот за уредување на градежното земјиште ќе се плаќа 30% при склучување на договорот, а остатокот од 70% ќе се плаќа на 12 (дванаесет) еднакви месечни рати.

Во поглед на одложено плаќање, присилна наплата, каматата и застареноста на обврската за плаќање ќе се користи клаузулата од Договорот помеѓу Инвеститорот и Органот на Општината надлежен за уредување на градежно земјиште .

6. СРЕДСТВА НАМЕНЕТИ ЗА ИЗРАБОТКА НА ДОКУМЕНТАЦИЈА ЗА ГРАДЕЊЕ НА ИНФРАСТРУКТУРНИ ОБЈЕКТИ

Општината ја финансира изработката на техничка документација за инфраструктурни објекти.

Во изработката на претходно наведената документација може да се вклучат и заинтересирани правни и физички лица според важечката законска регулатива.

7. ДИНАМИКА НА ИЗВРШУВАЊЕ НА ПРОГРАМАТА

Динамиката на извршувањето ќе зависи од створените правни и технички услови, како и од приливот на средствата од надоместокот за уредување на градежното земјиште и другите средства.

Опремувањето на земјиштето се врши по добивање на Одобрение за градење на објекти од комуналната инфраструктура.

8. ЗАВРШНИ ОДРЕДБИ

За спроведување на оваа Програма надлежен е Градоначалникот на Општина Велес. Доколку се врши прераспоредувањето на средствата на работите од една во друга позиција во износ до 5 % да го информира Советот на општина Велес, а за поголемо прераспоредување на средства да предложи донесување на одлука од страна на Советот на општина Велес.

Комисијата за урбанизам, комунални работи и заштита на животната средина го следи реализирањето на предвидените активности во рамки на оваа Програма, покренува иницијативи, дава мислења и поднесува предлози во врска со остварувањето на нејзините цели.

Оваа Програма влегува во сила со денот на објавување во „Службен гласник на Општина Велес“ и ќе биде ставена на јавна расправа.

Број 25-4529/14
18.11.2024 година
Велес

Претседател
на Советот на Општина Велес
Даниел Јаневски с.р.

Бр.332

Врз основа на член 50, став 1, точка 3 од Законот за локалната самоуправа („Службен весник на Република Македонија“ бр.5/02 и „Службен весник на Република Северна Македонија“ бр.202/24) и член 27 од Статутот на Општина Велес („Службен гласник на Општина Велес“ бр.12/06, 03/09, 18/10, 15/14, 15/18,06/19 и 08/21),

Градоначалникот на Општина Велес донесува

З А К Л У Ч О К
за објавување Заклучок за утврдување Нацрт – програма за активностите на Општина Велес во областа на евроинтеграциите и локалниот економски развој во 2025 година

Се објавува Заклучокот за утврдување Нацрт – програма за активностите на Општина Велес во областа на евроинтеграциите и локалниот економски развој во 2025 година, што Советот на Општина Велес го донесе на седницата одржана на 15.11.2024 година.

Број 08-4530/14
18.11.2024 година
Велес

Градоначалник
на Општина Велес
Марко Колев с.р.

Врз основа на член 36, став 1, точка 15 од Законот за локалната самоуправа („Службен весник на Република Македонија” бр.5/02 и „Службен весник на Република Северна Македонија“ бр.202/24) и член 45, став 1, од Статутот на Општина Велес („Службен гласник на Општина Велес”бр.12/06,3/09, 18/10, 15/14 ,15/18и 08/21),

Советот на Општина Велес на седницата одржана на 15.11.2024 година, донесе

З А К Л У Ч О К
за утврдување Нацрт – програма за активностите на Општина Велес во областа на евроинтеграциите и локалниот економски развој во 2025 година

1.Советот на Општина Велесја утврди Нацрт – програмата за активностите на Општина Велес во областа на евроинтеграциите и локалниот економски развој во 2025 година.

2. Сите забелешки кон Нацрт-програмата кои ќе бидат дадени и прифатени при јавната расправа ќе бидат составен дел на текстот кој ќе биде изготвен во Предлог програма и доставен на Советот на Општина Велес на разгледување на една од наредните седници.

3.Овој Заклучок влегува во сила со денот на објавувањето во „Службен гласник на Општина Велес“.

Број 25-4529/15
18.11.2024 година
Велес

Претседател
на Советот на Општина Велес
Даниел Јаневски с.р.

Врз основа на член 22 став (1) точка 3 и член 36 став (1) точка 15 од Законот за локалната самоуправа („Службен весник на Република Македонија“ бр. 5/02 и „Службен весник на Република Северна Македонија“ бр.202/24) и член 45 став (1) од Статутот на Општина Велес („Службен гласник на Општина Велес бр. 12/06, 3/09, 18/10, 15/14, 15/18, 6/19 и 8/21), а по предлог на Градоначалникот на Општина Велес

Советот на општина Велес, на седницата одржана на 15.11.2024 година, донесе

П Р О Г Р А М А
за активностите на Општина Велес во областа на евроинтеграциите и локалниот економски развој во 2025 година

I. Општините во своја надлежност вршат работи од локалниот економски развој - планирање на локалниот економски развој, утврдување на развојните и структурните приоритети, водење на локална економска политика, поддршка на развојот на малите и средните претпријатија и на претприемништвото на локално ниво и во тој контекст, учество во воспоставувањето и развојот на локалната мрежа на институции и агенции и промовирање на партнерство согласно Законот за локалната самоуправа.

II. Основна цел на Програмата е да се даде придонес на локалниот економски развој преку реализација на планираните активности, со кои би се создале услови за одржлив локален развој како и поквалитетен начин на живот на граѓаните од подрачјето на општина Велес.

Програмата е заснована врз потребите и приоритетите на нашите граѓаните кои се нотирани во Стратегијата за локален економски развој 2021-2025, Програма за енергетска ефикасност, План за одржлива урбана мобилност,

Стратегија за развој на паметен град и др., изготвени на партиципативен начин/модел со учество на сите засегнати страни, особено со непосредно учество на граѓаните во процесот на планирање, креирање и одлучување (форумски процес), како и во соработка со месните и урбаните заедници, бизнис заедницата, невладините организации и други асоцијации.

III. Одделението за евроинтеграции и локалниот економски развој е одговорно за реализација на Програмата за активностите на Општина Велес во областа на евроинтеграциите и локалниот економски развој, во која предложените активности ги насочува кон остварување на усвоените стратешки документи на општината, преку следните приоритети и цели:

- Континуиран развој на капацитетите на општина Велес за привлекување инвестиции, намалување на невработеноста преку развој и реализација на проекти, како и промоција на општината;
- Активна имплементација на добиените и аплицирање на нови проекти од домашни и меѓународни фондови;
- Следење и имплементација на стратегиите за развој на Општина Велес;
- Динамичен локален економски развој преку континуирано зајакнување на капацитетите за привлекување инвестиции и овозможување добра бизнис клима за развој на јавните приватни партнерства;
- Искористување на расположиви домашни и меѓународни фондови;
- Континуирано подобрување на енергетската ефикасност;
- Зајакнување на административните капацитети за стандарди, обуки и тренинзи за имплементација на проекти и
- Зајакнување на капацитетите за бизнис и туристичка промоција на општината на домашен и меѓународен план.

Програмата може да се изменува и да се дополнува според утврдени приоритети и цели.

IV. ПОДДРШКА НА ЛОКАЛНИОТ ЕКОНОМСКИ РАЗВОЈ

Во оваа програмска активност се опфатени малите и средни претпријатија и занаетчиите, кои претставуваат битна алка во економскиот развој поради што потребно е континуирано да се изнаоѓаат нови стимулативни мерки за нивната поддршка. Поддршката во развојот на МСП и занаетчии, се планира да се реализира со издавање на информативен материјал и публикации со кои ќе се промовира и економскиот потенцијал на општината, со одржување на локални саеми за промоција на постојните капацитети во општината и можност да најдат нови пазари за подобрување на својата конкурентност. Со одржување на локални саеми ќе имаат можност и за склучување на нови партнерства, вмрежување и соработка со други вршители од сродните дејности, како и промоција на традиционалната култура, обичаите, храната и слично.

V. СРЕДСТВА ЗА СОПСТВЕНО УЧЕСТВО ВО ИМПЛЕМЕТАЦИЈА НА ПРОЕКТИ

Во оваа програмска активност се предвидуваат средства за сопствено учество во проекти на општината, кои се финансирани од надворешни извори (домашни и/или меѓународни програми, домашни и/или странски институции или фондови). Според утврдените правила за аплицирање на одредени проекти се наметнува потребата од обезбедување на средства за сопствено учество како услов за аплицирање за одреден проект.

VI. СУБВЕНЦИОНИРАЊЕ НА ЗАНАЕТЧИИ

Во оваа програмска активност се предвидува преку субвенционирање на обуки, кои ќе ги реализираат регистрирани занаетчиите, да се постигне подигнување на вештините и знаењата на младите и на невработените лица (преквалификација и доквалификација). Оваа мерка за субвенционирање на обуки ќе овозможи започнување на сопствени занаетчиски бизниси во областа на гастрономија, туризам, трговија, производство, дизајн, сликарство, автомеханичарство и сл. Постапката, начинот и условите за користење на субвенции ќе бидат уредени со посебен Правилник. Заинтересираните граѓани по стекнувањето со вештините, ќе имаат можност за самовработување преку регистрирање на дејност – занаетчиство, односно ќе можат да ги користат и предностите од нивното регистрирање како занаетчија во Регистарот на занаетчии.

VII. ФИНАНСИРАЊЕ НА УРБАНИ И *МЕСНИ ЗАЕДНИЦИ* ЗА МИКРОПРОЕКТИ

Оваа програмска активност се предвидува како форма на стимулирање на партиципативноста на локалното население што претставува ефикасна форма на финансиска поддршка на микрозаедниците за решавање на мали инфраструктурни проблеми, како и реализација на развојни идеи. Реализацијата на оваа активност ќе се одвива исклучиво со поддршка на месните заедници. Активноста ќе се реализира со објавување на јавен повик, по претходно утврден правилник за критериуми за избор. Оваа активност ќе биде базирана на две тематски подактивности:

- Финансирање на микропроекти за уредување на јавни површини, сокаци, одводни канали и сл. и
- Финансирање на микропроекти за естетско и хортикултурно уредување на јавни површини и урбана опрема (цвеќиња, садници, паркови, детски игралишта, спортско-рекреативни површини...).

VIII. Табеларен приказ на активности и финансиски средства од програмата

	ПРОГРАМА ЕВРОИНТЕГРАЦИИ И ЛОКАЛЕН ЕКОНОМСКИ РАЗВОЈ ЗА 2025 ГОДИНА			
Р.Б.	Активност	Буџет на Општина Велес	Надворешни фондови	Вкупно
1.	Проект Паметни решенија за Велес ЕУ ИПА Програма ЕУ за општините (Уредување на централно градско подрачје)	1.798.530,00	12.503.393,00	14.301.923,00
2.	Мерки за енергетска ефикасност - Субвенционирање на сончеви колектори	500.000,00	0	500.000,00
3.	Поддршка на Центарот за развој на ВПР	500.000,00	0	500.000,00
4.	Европска недела на мобилност	50.000,00	0	50.000,00
5.	Поддршка на ЛАГ	8.000,00	0	8.000,00
6.	Одвод на урбани отпадни води во населба Речани – крак 2 и крак 4	857.935,00	5.000.000,00	5.857.935,00
7.	Подготовка на техничка документација за изградба на велосеипедски и пешачки патеки	0	3.877.772,00	3.877.772,00
8.	Биро за регионален развој (Реконструкција на спортско игралиште - населба Тунел)	2.362.200,00	3.386.949,00	5.749.149,00
9.	Реконструкција на водоводна линија на дел од улицата Питу Гули	660.480,00	0	660.480,00
10.	Поставување на фотнапонски панели на библиотека Гоце Делчев	1.000.000,00	0	1.000.000,00

IX. Активностите на Општина Велес од областа на евроинтеграциите и локалниот економски развој утврдени со оваа Програма, ќе се финансираат од средства од Буџетот на Општина Велес за 2025 година, средства од Буџетот на Република Северна Македонија, странски и домашни донатори, фондови и донации.

X. Оваа Програма влегува во сила со денот на објавување во „Службен гласник на Општина Велес", а ќе биде ставена на јавна расправа.

Број 25-4529/15
18.11.2024 година
Велес

Претседател
на Советот на Општина Велес
Даниел Јаневски с.р.

Бр.333

Врз основа на член 50, став 1, точка 3 од Законот за локалната самоуправа („Службен весник на Република Македонија“ бр.5/02 и „Службен весник на Република Северна Македонија“ бр.202/24) и член 27 од Статутот на Општина Велес („Службен гласник на Општина Велес“ бр.12/06, 03/09, 18/10, 15/14, 15/18,06/19 и 08/21),

Градоначалникот на Општина Велес донесува

З А К Л У Ч О К
за објавување Заклучок за утврдување Нацрт – програма за активностите на Општина Велес во областа на заштитата на животната средина во 2025 година

Се објавува Заклучокот за утврдување Нацрт – програма за активностите на Општина Велес во областа на заштитата на животната средина во 2025 година, што Советот на Општина Велес го донесе на седницата одржана на 15.11.2024 година.

Број 08-4530/15
18.11.2024 година
Велес

Градоначалник
на Општина Велес
Марко Колев с.р.

Врз основа на член 36, став 1, точка 15 од Законот за локалната самоуправа („Службен весник на Република Македонија” бр.5/02 и „Службен весник на Република Северна Македонија“ бр.202/24) и член 45, став 1, од Статутот на Општина Велес („Службен гласник на Општина Велес”бр.12/06,3/09, 18/10, 15/14 ,15/18и 08/21),

Советот на Општина Велес на седницата одржана на 15.11.2024 година, донесе

З А К Л У Ч О К
за утврдување Нацрт – програма за активностите на Општина Велес во областа на заштитата на животната средина во 2025 година

1.Советот на Општина Велес ја утврди Нацрт – програмата за активностите на Општина Велес во областа на заштитата на животната средина во 2025 година

2. Сите забелешки кон Нацрт-програмата кои ќе бидат дадени и прифатени при јавната расправа ќе бидат составен дел на текстот кој ќе биде изготвен во Предлог програма и доставен на Советот на Општина Велес на разгледување на една од наредните седници.

2.Овој Заклучок влегува во сила со денот на објавувањето во „Службен гласник на Општина Велес“.

Број 25-4529/16
18.11.2024 година
Велес

Претседател
на Советот на Општина Велес
Даниел Јаневски с.р.

Врз основа на член 22 став (1) точка 2, член 36 став (1) точка 15 од Законот за локална самоуправа („Службен весник на Република Македонија“ бр. 5/02 и „Службен весник на Република Северна Македонија“ бр.202/24) и член 45 став (1) од Статутот на Општина Велес („Службен гласник на Општина Велес бр. 12/06, 3/09, 18/10, 15/14, 15/18, 6/19 и 8/21) ,а по предлог на Градоначалникот

Советот на општина Велес, на седницата одржана на 15.11.2024 година, донесе

П Р О Г Р А М А
за активностите на Општина Велес во областа на заштитата на животната средина во 2025 година

I. Цели

- Воспоставување интегриран мониторинг за утврдување на квалитетот на водите во општината;
- Спроведување Оцена на влијанието врз животната средина при изведба на инфраструктурни проекти и урбанистички планови кои ги донесува општината;
- Подобрување на квалитетот на амбиентниот воздух во општината преку зголемено искористување на еколошки прифатливи извори на енергија и зголемена употреба на велосипедот како превозно средство;
- Подобрување на постојниот систем за управување со отпадот во општината преку имплементација на мерки за редуцирање, реупотреба и рециклирање на отпадот;

-

I. **Активности**

1. **Мониторинг на квалитетот на водата на локациите за капење** – езеро Младост, река Тополка и река Бабуна, согласно Законот за водите.

2. **Изработка на проектна документација за животната средина:**

   - Елаборати за заштита на животна средина за инсталации, инфраструктурни објекти и други проекти во надлежност на општината,

3. **Согласно Планот за подобрување на квалитет на амбиентниот воздух 2023-2027**, а кои се однесуваат на:

   - субвенционирање на физички лица за купен велосипед,

   - субвенционирање на физички лица за купен клима уред инвертор,

4. Спроведување на активности за подигнување на нови зелени површини, пошумување и уредување на запуштени зелени површини во општината согласно **Програма за подигнување на нови зелени површини за 2025 година,** како и набавка на саден материјал за пролетно и есенско хортикултурно уредување на општината.

5. **Изготвување на оперативен план /програма за заштита на водите,** согласно препораките и насоките на Координативното тело за заштита и спас на езерото Младост.

6. Врз основа на склучен Договор со ПАКОМАК , а согласно Проектна документација за поставување на Вендинг машина во општина Велес во интерес на младите на општина Велес со цел намалување и рециклирање на отпадот од пластична амбалажа.

	Проект	Финални средства
P10	**Заштита на животната средина и природа**	**5.470.000,00**
1	Анализа на квалитет на водите	90.000,00
2	Проектна документација за животна средина	60.000,00
3	Субвенционирање на физички лица за купен велосипед и купен инвертор – дел од План за подобрување на квалитетот на амбиентниот воздух	650.000,00
4	Набавка на материјал за хортикултурно уредување и пошумување	2.520.000,00
5	Оперативен план/програма за заштита и спасување од штетно дејство на водите	50.000,00
6	Ангажирање на социјално ранливи категории на граѓани во активности од областа на заштитата на животната средина, јавната чистота и јавното зеленило во општина Велес	2.000.000,00
7	Трансфер на финансиски средства за надомест на одложена амбалажа во Вендинг машини на Пакомак- согласно Проектна документација за потребите на младите од Општина Велес на Агенцијата за млади и спорт на РСМ	100.000,00
РА0	**Заштита на животната средина и природа (капитални расходи)**	**2.000.000,00**
1	Подигнување на нови зелени површини, пошумување и уредување на зелени површини – согласно Оперативната програма за реконструкција и подигнување на нови зелени површини	2.000.000,00
ВКУПНО:		**7.470.000,00**

I. ФИНАНСИРАЊЕ

7.470.000,00 ден. ќе бидат финансирани од средствата на Буџетот на Општина Велес за 2025 година, од надоместокот за поседување на Б-Интегрирани еколошки дозволи, Дозволи за усогласување со оперативен план, надоместок за концесии за експлоатација на минерални суровини и од други такси и надоместоци.

II. ЗАВРШНИ ОДРЕДБИ

За спроведувањето на оваа Програма се грижи Градоначалникот на Општина Велес.

Оваа Програма влегува во сила со денот на објавување во „Службен гласник на Општина Велес“ и ќе биде ставена на јавна расправа.

Број 25-4529/16
18.11.2024 година
Велес

Претседател
на Советот на Општина Велес
Даниел Јаневски с.р.

Бр.334

Врз основа на член 50, став 1, точка 3 од Законот за локалната самоуправа („Службен весник на Република Македонија“ бр.5/02 и „Службен весник на Република Северна Македонија“ бр.202/24) и член 27 од Статутот на Општина Велес („Службен гласник на Општина Велес“ бр.12/06, 03/09, 18/10, 15/14, 15/18,06/19 и 08/21),

Градоначалникот на Општина Велес донесува

З А К Л У Ч О К
за објавување Заклучок за утврдување Нацрт – програма за одржување на јавната чистота на територијата на Општина Велес во 2025 година

Се објавува Заклучокот за утврдување Нацрт – програма за одржување на јавната чистота на територијата на Општина Велес во 2025 година, што Советот на Општина Велес го донесе на седницата одржана на 15.11.2024 година.

Број 08-4530/16
18.11.2024 година
Велес

Градоначалник
на Општина Велес
Марко Колев с.р.

Врз основа на член 36, став 1, точка 15 од Законот за локалната самоуправа („Службен весник на Република Македонија” бр.5/02 и „Службен весник на Република Северна Македонија“ бр.202/24) и член 45, став 1, од Статутот на Општина Велес („Службен гласник на Општина Велес”бр.12/06,3/09, 18/10, 15/14 ,15/18и 08/21),

Советот на Општина Велес на седницата одржана на 15.11.2024 година, донесе

З А К Л У Ч О К
за утврдување Нацрт – програма за одржување на
јавната чистота на територијата на Општина Велес во 2025 година

1.Советот на Општина Велесја утврди Нацрт – програмата за одржување на јавната чистота на територијата на Општина Велес во 2025 година.

2. Сите забелешки кон Нацрт-програмата кои ќе бидат дадени и прифатени при јавната расправа ќе бидат составен дел на текстот кој ќе биде изготвен во Предлог програма и доставен на Советот на Општина Велес на разгледување на една од наредните седници.

2.Овој Заклучок влегува во сила со денот на објавувањето во „Службен гласник на Општина Велес“.

Број 25-4529/17
18.11.2024 година
Велес

Претседател
на Советот на Општина Велес
Даниел Јаневски с.р.

Врз основа на член 22 став (1) точка 2, член 36 став (1) точка 15 од Законот за локална самоуправа („Службен весник на Република Македонија“ бр. 5/02 и „Службен весник на Република Северна Македонија“ бр.202/24), член 12 од Законот за јавна чистота („Службен весник на РМ” бр. 111/08, 64/09, 88/10, 114/10, 23/11, 53/11, 47/12, 80/12, 163/13, 44/15, 147/15 и 31/16 и „Службен весник на Република Северна Македонија“ бр. 122/21) и член 45 став (1) од Статутот на Општина Велес („Службен гласник на Општина Велес бр. 12/06, 3/09, 18/10, 15/14, 15/18, 6/19 и 8/21), а во врска со член 5 од Одлуката за одржување на јавната чистота на територијата на Општина Велес („Службен гласник на Општина Велес” бр. 16/08, 3/11), а по предлог на Градоначалникот,

Советот на Општина Велес на седницата одржана на 15.11.2024 година ја донесе следната

П Р О Г Р А М А
ЗА ОДРЖУВАЊЕ НА ЈАВНАТА ЧИСТОТА НА ТЕРИТОРИЈАТА НА ОПШТИНА ВЕЛЕСВО 2025 ГОДИНА

I. СТРАТЕШКА ЦЕЛ

Програмата на Општина Велес за одржување на јавната чистота е насочена кон одржување на јавната чистота на јавните површини и на отворените простори на јавните објекти, заради обезбедување на поквалитетни услови за живот на граѓаните и почиста животна средина во општината.

II. ЦЕЛИ НА ПРОГРАМАТА

Општа цел на Програмата е да се обезбеди редовно чистење (метење и миење) на јавните површини и отворените простори на јавните објекти, како и чистење на снегот и мразот во зимски услови.

Со оваа програма:

- Се утврдува територијата, распоредот и фреквенцијата за одржување (метење и миење) на јавните површини и отворените простори на јавните објекти;
- Се утврдуваат основните начини на вршење на работите за одржување на јавната чистота;
- Се утврдува надзор во спроведувањето;
- Се утврдува начинот на финансирање.

III. ПРЕДМЕТ НА ПРОГРАМАТА

Одржување на јавната чистота на територијата на Општина Велес ќе ги опфати: јавните површини (улици, тротоари, пристапни патишта, плоштади и уредени отворени простори, крајбрежја, подвозници, надвозници, мостови, паркинг простори, скалила кои ги поврзуваат површините за јавен сообраќај, видиковци, автобуски стојалишта и такси станици, гробишта, јавни санитарни јазли и пазари).

Одржувањето на јавната чистота во парковските површини и градското зеленило не е дел од оваа Програма, туку дел од Програмата за одржување на јавното зеленило.

Во спроведувањето на Програмата се изведуваат следните активности:

- рачно и машинско метење на јавните површини,
- миење на јавните површини со цистерна,
- собирање и транспортирање на отпадот од одржување на јавната чистота и негово транспортирање на општинската комунална депонија,
- рачно чистење на снегот и мразот во зимски услови и
- вонредно одржување.

Согласно Програмата ќе се врши метење на: улици,паркинг простори, плоштади, мостови, видиковци, надвозници и подвозници, пристапни патишта кон градот, јавни скалила кои поврзуваат две улици, крајбрежја, јавни санитарни јазли, пазари и гробишта, автобуски стојалишта и такси станици; миење на улици и паркинг простори; рачно чистење на снег и мраз во зимски услови; со вкупна ефективна површина на одржување од **15.724.192м^2.**

IV. ИЗВЕДУВАЧ НА ПРОГРАМАТА

Програмата за одржување на јавната чистота ќе ја изведува ЈКП “Дервен”, преку Сектор Комунална хигиена.

V. АКТИВНОСТИ

При утврдување на јавните површини кои ќе се одржуваат со оваа Програма земени се во предвид: густината на населеност, фреквенцијата на граѓани и сообраќај, социјалните, културните и воспитно-образовните објекти.

VI.ДИНАМИКА ЗА ИЗВРШУВАЊЕ НА ПРОГРАМАТА

VI.1. МЕТЕЊЕ НА ЈАВНИТЕ ПОВРШИНИ

1. МЕТЕЊЕ НА УЛИЦИ

А. Метење на улиците секој ден
Од 06.00 – 13.00 часот во зимски период
Од 04.00 – 11.00 часот во летен период

Изведувачот е должен да ги празни и корпите за отпадоци на наведените улици дополнително од 18.00-21.00 часот.

УЛИЦА	**ОПИС**	**ЕФЕКТИВНА ПОВРШИНА** **рачно метење ($м^2$)**	**ЕФЕКТИВНА ПОВРШИНА** **машинско метење ($м^2$)**
8 - ми Септември	од Пошта до Стар мост	1300	/
8-ми Септември	Од левата страна тротоар од јавор С`рмааледо Стар мост	/	2100
Страшо Пинџур	/	100	200
Гоце Делчев	/	200	300
Благој Ѓорев	од Пошта до магацин Дервен, плато пред театар и пред кафетериипред касарната од двете странина улицата	2200	6435
Вкупно		**3800**	**9035**

Б. Метење на улиците секој ден освен во недела
Од 07.00 – 14.00 часот во зимски период
Од 05.00 – 12.00 часот во летен период
Изведувачот е должен да ги празни и корпите за отпадоци на наведените улици.
Метењето на ул. Петре Прличко и Димитар Влахов во пазарни денови (вторник, петок и недела) започнува од 12.00 – 19.00 часот.

УЛИЦА	ОПИС	ЕФЕКТИВНА ПОВРШИНА рачно метење ($м^2$)	ЕФЕКТИВНА ПОВРШИНА машинско метење ($м^2$)
Алексо Демниевски	од Пошта до Жито Вардар	/	800
Илинденска	до мост Гемиџии	300	/
Петре Прличко	од Стар мост до пред Агенција за вработување	713	/
Димитар Влахов	од Градски пазар до Железен мост	1450	1450
Панко Брашнар	/	/	360
Комплекс УЗУС	/	700	/
Вкупно		**3163**	**2610**

В. Метење на улиците три пати седмично
Од 07.00 – 14.00 часот во зимски период
Од 05.00 – 12.00 часот во летен период
Изведувачот е должен да ги празни и корпите за отпадоци на наведените улици.
Метењето на ул. Нада Бутникошарова и на ул. 11 Октомври во пазарни денови (вторник, петок и недела) започнува од 12.00 – 19.00 часот.

УЛИЦА	ОПИС	ЕФЕКТИВНА ПОВРШИНА рачно метење ($м^2$)	ЕФЕКТИВНА ПОВРШИНА машинско метење ($м^2$)
Борис Трајковски	од спој со ул. АСНОМ до спој со ул. Благој Ѓорев	/	1400
Христо Татарчев	/	800	/
Никола Карев	/	700	/
Наум Наумовски Борче	од спој со ул. Алексо Демниевски до спој со ул. Благој Ѓорев	/	400
Нада Бутникошарова	дел	300	/
11 Октомври	Од пазарче во Нова населба до пред споменик Бауман	1000	1000
Вкупно		**2800**	**2800**

Г. Метење на улиците два пати седмично
Од 07.00 – 14.00 часот во зимски период
Од 05.00 – 12.00 часот во летен период
Изведувачот е должен да ги празни и корпите за отпадоци на наведените улици.

УЛИЦА	**ОПИС**	**ЕФЕКТИВНА ПОВРШИНА** рачно метење ($м^2$)	**ЕФЕКТИВНА ПОВРШИНА** машинско метење ($м^2$)
Лазо Осмаков и дел од Љубљанска	Љубљанска со нов паркинг простор од спој со ул. Рилски конгрес до раскрсница со ул. Благој Ѓорев	2875	/
Архиепископ Михаил	/	1000	/
Браќа Капчеви со плоштадка и паркинг	/	500	/
Коле Цветков	/	2500	
Вкупно		**6875**	**/**

Д. Метење на улиците еднаш седмично
Од 07.00 – 14.00 часот во зимски период
Од 05.00 – 12.00 часот во летен период
Изведувачот е должен да ги празни и корпите за отпадоци на наведените улици.

УЛИЦА	**ОПИС**	**ЕФЕКТИВНА ПОВРШИНА** рачно метење ($м^2$)	**ЕФЕКТИВНА ПОВРШИНА** машинско метење ($м^2$)
Самоборска	/	/	450
Кумановска	/	/	600
Коле Неделковски	/	200	/
8-ми Март	Од Интернат до спој со ул. Андон Шурков	1864	/
Вкупно		**2064**	**1050**

Ѓ. Метење на улици еднаш месечно
Од 07.00 – 14.00 часот во зимски период
Од 05.00 – 12.00 часот во летен период
Изведувачот е должен да ги празни и корпите за отпадоци на наведените улици.

УЛИЦА	**ЕФЕКТИВНА ПОВРШИНА рачно метење (м^2)**	**ЕФЕКТИВНА ПОВРШИНА машинско метење (м^2)**
Вардарска	/	1700
Цар Самоил	240	/
Тодор Христов Офицерчето	/	600
Крсте Мисирков	/	400
Георги Војтех	250	/
Оливер Китановски	/	400
Костурска	/	870
8ма Велешка бригада	/	300
Тодор Јанев	/	400
Орце Мартинов (од ул. Благој Ѓорев до спој со ул. Самоборска)	700	/
Васил Главинов	/	900
Индустриска	/	1200
Ѓоре Органџиев (од Стар Мост до спој со ул. Никола Оровчанец)	1000	/
9ти Ноември	500	/
Кочо Рацин	200	/
Белградска	/	1500
Луј Пастер	/	1000
Јован Алабаков	150	/
Вера Циривири (од спој со ул. Димитар Влахов со спој со ул. Киро Рогужаров)	3200	/
Киро Димов (Витамин)	600	/

Славко Ѓорѓиев Сватот	1100	/
Васа Кошулчева (спој од ул. АСНОМ до ул. Алексо Демниевски)	1500	/
Павел Шатев	/	1500
Алексо Демниевски (од влез на Новиот театар со спој со ул. Алексо Демниевски)	1246	/
Бане Андреев Ронката	/	600
Љубен Весов	800	/
Христо Узунов	250	/
Киро Ќучук (од спој со Белградска до спој со Васил Главинов)	/	400
Жифко Фирфов	/	4500
Орце Шутев и ул.Јовче Чучук до спој со ул.Богдан Каракостев	12836	/
Вкупно	**18036**	**16270**

Е. Метење на улици два пати месечно
Од 07.00 – 14.00 часот во зимски период
Од 05.00 – 12.00 часот во летен период
Изведувачот е должен да ги празни и корпите за отпадоци на наведените улици.

УЛИЦА	**ОПИС**	**ЕФЕКТИВНА ПОВРШИНА рачно метење ($м^2$)**	**ЕФЕКТИВНА ПОВРШИНА машинско метење ($м^2$)**
Никола Оровчанец	/	1000	/
Методија Андонов Ченто	/	/	1700
Димко Најдов	од Стар мост до видиковец (вклучува и чистење на канал од десната страна на улицата)	/	1000
Алексо Демниевски	од Жито Вардар до Железничка станица	/	1100

Васил Ѓоргов	од раскрсница кон болница до Којник	900	/
АСНОМ	(до надвозник на ул. Андон Шурков)	/	1600
Кирил и Методиј	од ООУ Кирил и Методиј до црква Св. Пантелејмон	500	/
Шефки Сали		300	/
Петре Прличко	Од Агенција за вработување до поранешен Пензионерски дом со скалила кон амбуланта Панче Васков	577	/
ЈХК Џинот	/	300	/
Прохор Пчински	/	500	/
Благој Ѓорев (зад БОС)	/	1300	/
Вкупно		**5377**	**5400**

Ж. Метење на улици четири пати годишно
Од 07.00 – 14.00 часот во зимски период
Од 05.00 – 12.00 часот во летен период
Изведувачот е должен да ги празни и корпите за отпадоци на наведените улици.

УЛИЦА	**ОПИС**	**ЕФЕКТИВНА ПОВРШИНА** **рачно метење ($м^2$)**	**ЕФЕКТИВНА ПОВРШИНА** **машинско метење ($м^2$)**
АСНОМ	од надвозник до МХК Злетово	/	6000
Димче Мирчев	Од Ликовен салон до крај на гаражи	742	/
Индустриска зона (новопроектирана 1 и новопроектирана 10)	/	/	810
Пајак Планина	/	2100	/
Мирка Гинева	/	1700	/
Лазо Трпков	/	1400	
Спој на ул.Алексо Демниевски и ул.Благој Ѓорев	Кај библиотека Бели мугри	215	/
Вкупно		**6157**	**6810**

1.МЕТЕЊЕ НА ПАРКИНГ ПРОСТОРИ

ПАРКИНГ	**ВРЕМЕНСКИ ПЕРИОД**	**ЕФЕКТИВНА ПОВРШИНА** **рачно метење ($м^2$)**
Паркинг до Основен суд	два пати седмично	1500
Паркинг до Градски пазар (Пармак)	два пати седмично	1300
Паркинг до Саат кула	два пати седмично	300
Паркинг спроти касарна Алексо Демниевски Бауман	два пати седмично	250
Паркинг на ул. Оливер Китановски	два пати седмично	250
Паркинг спроти библиотека Бели мугри	два пати седмично	750
Паркинг на ул. Петре Прличко до Стар мост	два пати седмично	250
Паркинг на Градски пазар (горен дел)	два пати седмично	450
Паркинг на ул. Никола Карев	два пати седмично	1250
Паркинг заден двор на Гимназија Кочо Рацин	два пати седмично	1250
Паркинг пред мост на влез на р. Бабуна	четири пати годишно	20
Паркинг Христо Узунов	два пати месечно	150
Паркинг пред Железен мост	два пати месечно	875
Паркинг Ингилиз	два пати месечно	800
Паркинг Гламур	два пати месечно	400
Паркинг пред поранешен СИЗ на ул. Борис Трајковски	два пати месечно	150
Паркинг простор поранешен АТД	два пати месечно	2669
Вкупно		**10345**

3.МЕТЕЊЕ НА ПЛОШТАДИ И УРЕДЕНИ ОТВОРЕНИ ПРОСТОРИ

ОПИС	ВРЕМЕНСКИ ПЕРИОД	ЕФЕКТИВНА ПОВРШИНА рачно метење ($м^2$)
Плоштад Сармаале	секој ден	опфатен со метење на ул. 8-ми Септември
Уреден простор пред Гимназија и пред Народен театар ЈХК Џинот	секој ден	опфатен со метење на ул. Благој Ѓорев
Плоштад Панко Брашнар	еднаш седмично	опфатен со метење на ул. Благој Ѓорев
Уреден простор Народна кујна	6 пати седмично	300
Плоштад Којник	три пати седмично	450
Простор кај Соколаана	еднаш седмично	220
Кеј горен дел	два пати седмично	300
Кеј долен дел	два пати седмично	300
Отворени простори околу згради и лулашки на ул. Лазо Осмаков	два пати месечно	3190
Петре Прличко (пристапи кон згради и театар)	два пати седмично	2000
Зад згради во Чешелот	еднаш седмично	1200
Уреден простор пред поликлиника УРЕД	два пати седмично	136
Отворен простор на ул. М.А.Ченто (над гаражи , влез во гаражи и пред зелена зграда)	четири пати годишно	1284
Отворен простор на ул. 11ти Октомври (над гаражи и влез во гаражи)	четири пати годишно	1194
Отворен простор кај Варналиите	еднаш месечно	200

4.М Е Т Е Њ Е Н А В И Д И К О В Ц И
Метењето на видиковците ќе се врши еднаш месечно.

ОПИС	ЕФЕКТИВНА ПОВРШИНА рачно метење ($м^2$)
Видиковец на ул. Димко Најдов	12
Видиковец на ул. Никола Карев	12
Видиковец на ул. Рилски конгрес	12
Видиковец на ул. Браќа Капчеви	100
Видиковец на ул. Коле Цветков	36
Видиковец Христо Татарчев со околина	36
Вкупно	**208**

5.МЕТЕЊЕ НА МОСТОВИ, ПОДВОЗНИЦИ И НАДВОЗНИЦИ

ОПИС	ВРЕМЕНСКИ ПЕРИОД	ЕФЕКТИВНА ПОВРШИНА рачно метење ($м^2$)	ЕФЕКТИВНА ПОВРШИНА машинско метење ($м^2$)
Стар мост	секој ден	/	120
Мост Гемиџии	три пати седмично	/	200
Мало мовче со галарија	два пати седмично	200	/
Железен мост	по потреба и по степен на загаденост	300	/
Подвозник ЈП Парк спорт	еднаш седмично	75	/
Надвозник Битолска пруга	по потреба и по степен на загаденост	320	/
Надвозник спој со ул. Кумановска со ул. М.А.Ченто	по потреба и по степен на загаденост	320	/
Вкупно		**1215**	**320**

6. ЧИСТЕЊЕ НА ПРИСТАПНИ ПАТИШТА И ПАТЕКИ

Чистењето ќе се извршува 2 пати во годината, освен на локацијата Пристапен пат кон Спомен Костурница кој ќе се чисти 6 (шест) пати годишно пред празнувањето на: Илинден, 8-ми Септември, 11-ти Октомври, 23-ти Октомври, 9-ти Ноември и Рацинови средби.

ОПИС	**ЕФЕКТИВНА ПОВРШИНА** **рачно метење ($м^2$)**
Влез во Велес од раскрсница Костурница до Железен мост	1000
Пристапен пат од раскрсница кон Спомен костурница, плато пред Костурница и скалила	10112
Влез во Велес од Ветекс	2000
Влез во Велес од манастир Свети Димитрија и генерално чистење за празник Балаклија	1000
Пристап од индустриска зона Речани до бензиска пумпа на Макпетрол	3000
Влез во Велес од автобуска постојка во Превалец до патот за филтерница	2000
Пат кон гробишта Раштани од фабрика Киро Ќучук до влез во гробишта	3500
Вкупно	**22612**

7.ЧИСТЕЊЕ НА СКАЛИЛА КОИ ПОВРЗУВААТ ДВЕ УЛИЦИ

ОПИС	**ФРЕКВЕНЦИЈА**	**ЕФЕКТИВНА ПОВРШИНА рачно метење ($м^2$)**
Скалила кои ги поврзуваат ул. Илинденска и Петре Прличко	еднаш седмично	40
Скалила кои ги поврзуваат ул. Благој Ѓорев и Поликлиника УРЕД	еднаш седмично	120
Скалила кои ги поврзуваат ул. 8-ми Септември и ул. Архиепископ Михаил	еднаш месечно	45
Скалила кои ги поврзуваат ул. Васил Главинов и Благој Ѓорев	2 пати месечно	20
Скалила кои ги поврзуваат ул. Борис Карпузов и Шефки Сали	2 пати месечно	120
Скалила кон Којник	еднаш месечно	15
Скалила од ул.8 ми Септември (до саатчијата) до ул.Архиепископ Михаил	еднаш месечно	88
Вкупно		**448**

8.ЧИСТЕЊЕ НА КРАЈБРЕЖЈА

ОПИС	**ВРЕМЕНСКИ ПЕРИОД**
Лев и десен брег на река Вардар од Железен мост до Стар мост	- јануари (Водици) - април - август - октомври
Пристап кон Бабуна до Трети вир	- пред започнување на сезоната за капење (јуни) - по завршување на сезона за капење (септември)
Дервенски поток (не го вклучува игралиштето)	- јуни - август - ноември - април

Забелешка:Доколку во текот на годината се појави потреба од метење на улица или јавна површина која не е дел од оваа Програма, а има неопходна потреба да биде изметена, метењето ќе се изврши во координација и со знаење на општината и ќе се заведе во дневниот извештај за спроведени активности. Финансирањето ќе се изврши како одржување по $м^2$ исчистена јавна површина.

9. ОДРЖУВАЊЕ НА РЕКРЕАТИВЕН ЦЕНТАР ЕЗЕРО МЛАДОСТ

Одржувањето ќе се извршува секој ден, освен во среда, започнувајќи од **1-ви март до 31-ви октомври со ангажирање на 2 работници во прва смена** кои се должни да вршат чистење на:

ОПИС	**/**
Сите изградени објекти од СМАРТ Езеро Младост	/
Парк на срцата	/
Мала и голема пешачка патека	/
Летниковци со корпи за отпадоци	/
Пристапни улици во викенд зона и зона за домување	/
Плажа 1	/
Пристапен пат кон езерото	/

Финансирањето е дел од оваа Програма, со доставување на месечни фактури за ангажирање на работниците, средства за одржување, гориво, ангажирање на механизација, заштитни средства и сл.).

10. ОДРЖУВАЊЕ НА ЈАВНИ САНИТАРНИ ЈАЗЛИ
Од 08.00 – 20.00 часот од понеделник до сабота
Од 08.00 – 16.00 часот во недела
Одржувањето да се извршува согласно санитарно-хигиенските прописи.
Финансирањето е дел од оваа Програма, со доставување на месечни фактури.

опис	**/**
Санитарни јазли на ул. 8 ми Септември	/
Санитарни јазли на ул. Петре Прличко	/

11. МЕТЕЊЕ НА ПАЗАРИ

Метењето на пазарите започнува од 14.00 часот во пазарни денови:

вторник, петок и недела.

Финансирањето не е дел од оваа Програма.

ОПИС	ЕФЕКТИВНА ПОВРШИНА Рачно метење(м^2)
Градски пазар	3954
Пазар во Нова населба	1100

12. ОДРЖУВАЊЕ НА ГРОБИШТА

Одржувањето на гробиштата ќе се врши согласно Одлуката за управување и одржување на градските гробишта.

Генерално чистење на гробиштата ќе се спроведе една седмица пред верските празници Велики поклади (Прочка), Велигден, Задушница, Божиќ, Голема Богородица, Мала Богородица.

Финансирањето не е дел од оваа Програма.

13. МЕТЕЊЕ НА АВТОБУСКИ СТОЈАЛИШТА И ТАКСИ СТАНИЦИ

Метењето на стојалиштата и станиците е во рамките на одржувањето на улиците. Затоа овде е изоставена ефективната површина за метење.

Финансирањето е опфатено во ставката метење на улици.

АВТОБУСКИ СТОЈАЛИШТА	ТАКСИ СТАНИЦИ
Долни дуќани	Вила Зора
Основен суд	Градски пазар 1
Спортска сала „Гемиџии“	Градски пазар 2
Жито Вардар	Автобуска станица
Надвозник на Битолска пруга	Малина
Споменик Алексо Д.Бауман	Долни дуќани
Касарна	Комплекс банки
Детска градинка клон 4	Стоковна куќа

Комплекс згради Т2 (од двете страни на улицата)	Ликовен салон
Превалец	Народен музеј
Комплекс згради „Бисер“	Македонски телекомуникации
Театар	АРМ
С’рмаале	Театар
Шорка	Ќоше
	Гимназија Кочо Рацин
	АГРИА
	Трговски центар
	Болница
	Железничка станица
	Општина

14. ОДРЖУВАЊЕ НА СПОМЕНИЦИ И СПОМЕН ОБЕЛЕЖЈА

Одржување на спомениците се врши согласно Програмата за обележување на годишнини на значајни настани и личности за 2023г. на спомен обележја кои се наоѓаат на јавна површина и во дворното место на урбаните и месните заедници.

Чистење на јавната површина околу спомен обележјето ќе се спроведе најдоцна еден ден пред датумот на обележувањето на настанот или личноста. Улиците и површините кои се предмет на редовно одржување нема да бидат посебно фактурирани заради одржаните настани.

Одржувањето на спомениците лоцирани во семејни објекти не се дел од оваа Програма.

За одржувањето на јавната чистота со утврдени локации од страна на Општина Велес ќе биде доставено писмено известување за локацијата и датумот на обележување на настанот, односно личноста.

Финансирањето не е дел од оваа Програма, туку е дел од Програмата на активностите на Општина Велес во областа на културата и меѓународната соработка за 2023г.

Улиците и површините кои се предмет на редовно одржување нема да бидат посебно фактурирани заради одржаните настани.

15. ОДРЖУВАЊЕ НА ПОВРШИНИ ЗА ОДБЕЛЕЖУВАЊЕ НА ПРОГРАМСКИ АКТИВНОСТИ ВО ОБЛАСТА НА КУЛТУРАТА

Одржувањето на површини при одржување на културни манифестации ќе се врши согласно Програмата за активностите на Општина Велес во областа на културата и меѓународната соработка за 2023г.

Потврдување на одржување настанот ќе изврши Одделението за јавни дејности, а во зависност со состојбата со пандемијата со КОВИД-19.

За утврдената локација на која ќе бидат обележани горенаведените настани и потребата од нејзино чистење дополнително ќе биде доставено посебно известување од страна на Општина Велес.

Метење/миење на просторот каде се одбележува манифестацијата и неговата околина ќе се спроведе најдоцна три часа пред одржувањето на манифестацијата.

ЈКП Дервен е должен да ги преземе сите неопходни мерки за одржување на нивото на јавната чистота на наведените локации пред, за време на одржување и веднаш по завршување на манифестацијата, да обезбеди пристоен изглед на градот за време на одржување на манифестациите, да внимава изнесувањето на отпадот да не се поклопи со термините на свеченоста, да се воспостави координација со раководителот на “Паркови и зеленило” заради одржувањето на хигиената на зелените површини.

Финансирањето ќе се изврши како редовно одржување, по м^2 исчистена јавна површина.

Ако одржувањето на јавната површина за време на одржувањето на манифестацијата отстапува неколку денови од временскиот распоред за редовно одржување, времето за одржување ќе се помести непосредно пред одржување на манифестацијата.

Доколку се потребни повторувања на операциите на метење/миење на јавните површини, тоа ќе се изврши при крајно неопходна потреба и ќе се евидентира во дневниот извештај, со посебна назнака за дополнителен број на повторувања на активностите.

Доколку обележувањето на настанот е во затворените простори-дворни површини на јавните објекти, обрската за одржување на просторот е на правното лице кое управува со објектот.

Дополнителни активности за одбележување на манифестацијата како транспорт на реквизити, опрема, средства и слично не се дел од оваа Програма.

МАНИФЕСТАЦИЈА	ДАТУМ НА ОДРЖУВАЊЕ	ЛОКАЦИЈА И АКТИВНОСТИ ЗА ОДРЖУВАЊЕ
Настани на заедниците по значајни датуми	во текот на годината	-Перење на игралиштето и на улиците во Горно Оризари
Свети Кирил и Методиј - Ден на македонските просветители	24 мај	-Ул. Алексо Демниевски и ул. Благој Ѓорев -Пристапна уличка кон сала Бели мугри -Ул. Архиепископ Михаил и дел од ул. Кирил и Методиј
Рацинови средби	11-12 јуни	- Улици: Љубен Весов, Кочо Рацин, Архиепископ Михаил, Кирил и Методиј, пристапни улици кон куќите на Џинот, Касапови и Вас ил Главинов - Спомен костурница –ул. Димитар Влахов, пристапен пат, плато и скалила кон костурницата, - Плоштадки пред споменици на Рацин, споменици на Рацин - Улици кои гравитираат кон Младинскиот парк - Улици во централното градско подрачје

Интернационален фолклорен фестивал	јуни-јули	- Улици: Никола Карев, Христо Татарчев, Борис Трајковски, Благој Ѓорев, 8ми Септември, Гоце Делчев, Страшо Пинџур, Алексо Демниевски до Младински парк. - Улици кои гравитираат кон ученичкиот дом „Лазар Лазаревски“ за сето време на одржување на фестивалските денови
Култура низ сите годишни времиња	Во текот на годината	- Улици кои гравитираат кон локацијата на манифестацијата
Чествување на Илинден	2 август	- Комплетно одржување на чистотата на градот -Приодот кон Спомен-костурницата и платото пред неа со скалилата
Денот на Свети вмч. Пантелејмон заштитникот на Велес	9 Август	-Улиците и приодите до црквата Св. Пантелејмон -Гробиштата во кругот на црквата
Денот на државноста	8 Септември	- Комплетно одржување на чистотата на градот -Приодот кон Спомен-костурницата и платото пред неа со скалилата
Денот на востанието на македонскиот народ	11Октомври	- Комплетно одржување на чистотата на градот -Приодот кон Спомен-костурницата и платото пред неа со скалилата
Денот на македонската револуционерна борба	23 Октомври	- Комплетно одржување на чистотата на градот -Приодот кон Спомен-костурницата и платото пред неа со скалилата
Фестивал на питите и виното	октомври	- Улици околу локацијата на одржување на фестивалот и самата локација
Денот на општината	6-10 ноември	- Простор пред општинска зграда - Улици во централното градско подрачје и Алексо Демниевски - Простор пред Ликовен салон - Пристапна уличка кон Бели мугри -Приодот кон Спомен-костурницата и платото пред неа со скалилата
Детски рацинови средби	ноември	-Улици пред општинските училишта - Улици во централното градско подрачје и Алексо Демниевски

Меѓународна скулпторска колонија	летен период	-Простор каде ќе се одржи манифестацијата (дополнително) и каде ќе се поставуваат новосоздадените дела
Непредвидени манифестации	/	/

Забелешка: На сите наведени површини, ЈКП Дервен е должен:

- да врши отстранување на целокупниот отпад од површината, освен на оставен и напуштен шут од градење и рушење на јавна површина за што задолжително го известува овластениот комунален инспектор;

- задолжително да врши отстранување на некролозите, плакатите и постерите од уличните дрвја согласно член 15 од Одлуката за управување со зеленилото на територијата на Општина Велес, а на уличните столбови да врши нивно отстранување со датум постар од една седмица;

- да врши отстранување на мртви кучиња и мачки од непознато потекло од јавните површини согласно прописите за безбедно отстранување. Доколку се работи за труење во исто време на поголем број скитници, ЈКП Дервен е должен да ги извести МВР-СВР Велес и надлежните инспекциски служби за затекнатата состојба.

Собраниот отпад од метење и чистење на купови не смее да се остави на јавната површина и ЈКП Дервен е должен да го собере и отстрани од јавната површина истиот ден.

VI.2. МИЕЊЕ НА ЈАВНИТЕ ПОВРШИНИ

МИЕЊЕ НА УЛИЦИТЕ ВО СЕДМИЦАТА (ПРЕГЛЕД)

Миењето на улиците се извршува од 24.00-06.00 часот во период од04 Април до 06 Ноември. Миењето нема да отпочне, односно се прекинува во утврдениот период, доколку прогнозите за ноќните температури се под 0°C.

ДЕНОВИ	УЛИЦИ	$м^2$
Понеделник	- “Благој Ѓорев” од почеток до ул.”Борис Трајковски” - “8-ми Септември” - “Алексо Демниевски”-од почеток до Пензионерски дом - “Страшо Пинџур” - “Гоце Делчев” - “Илинденска” - “Наум Наумовски Борче” и “Вардарска” до ЈКП Дервен - Паркинг плац до Саат кула	12100 10400 6050 1000 2000 1500 3000 300
Вторник	- “8-ми Септември” - “Страшо Пинџур” - “Гоце Делчев” - “Илинденска” - “Димитар Влахов” од железен мост до градски пазар - “Петре Прличко” од Малина до крај	10400 1000 2000 1500 17400 6270

Среда	- “8-ми Септември” - “Страшо Пинџур” - “Гоце Делчев” - “Илинденска” - “Борис Трајковски” - “Христо Татарчев” - “Никола Карев” - “АСНОМ” - “Методија Андонов Ченто” - “Панко Брашнар	10400 1000 2000 1500 8400 4000 2450 5400 1400 1260
Четврток	- “Благој Ѓорев” од почеток до ул.”Борис Трајковски” - “8-ми Септември” - “Алексо Демниевски”-од почеток до Пензионерски дом - “Страшо Пинџур” - “Гоце Делчев” - “Илинденска” - “Наум Наумовски Борче” и “Вардарска” до ЈКП Дервен - Паркинг плац до Саат кула	12100 10400 6050 1000 2000 1500 3000 300
Петок	- “8-ми Септември” - “Страшо Пинџур” - “Гоце Делчев” - “Илинденска” - “Димитар Влахов” од Железен мост до Градски пазар - “Петре Прличко” од Малина до крај	10400 1000 2000 1500 17400 6270
Недела	- “8-ми Септември” - “Страшо Пинџур” - “Гоце Делчев” - “Илинденска” - “Благој Ѓорев” од почеток до патот кон филтерница	10400 1000 2000 1500 24200
	Вкупно	**226750**

Миењето на улиците во табелата подолу се извршува навечер од 22.00-24.00 часот.

МИЕЊЕ НА УЛИЦИ ЕДНАШ СЕДМИЧНО

ДЕНОВИ	УЛИЦИ	$м^2$
	Лазо Осмаков	1600
	Оливер Китановски	400
	Кумановска	600
	11ти Октомври	250
	Павел Шатев	1500
	Белградска	9000
	Киро Ќучук	4000
	Тодор Јанев	1200
	Васил Ѓоргов	4200
	Браќа Капчеви	800
	Самоборска	1800
	Димко Најдов	1000
	Архиепископ Михаил	1000
	АСНОМ до Топилницата	6000
	Вкупно	**33350**

Миењето на улиците во табелите подолу се извршува навечер од 22.00-24.00 часот, освен улиците во Горно Оризари и Превалец и улиците во населените места кои се мијат дење.

МИЕЊЕ НА УЛИЦИ ДВА ПАТИ МЕСЕЧНО

ДЕНОВИ	УЛИЦИ	$м^2$
Прва и трета недела во месецот	Горно Оризари	6000
	Превалец ул. Ристо Попов	4000
	Васил Главинов	4200
	Луј Пастер	6000
	Вкупно	**20200**

МИЕЊЕ НА УЛИЦИ ЕДНАШ МЕСЕЧНО

УЛИЦИ	**$м^2$**
Индустриска	10000
8ма Велешка бригада	1200
Костурска	4000
Мирка Гинева	1800
Комплекс УЗУС	3850
Вкупно:	**20850**

Забелешка: Доколку во текот на годината се појави потреба од миење на улица или јавна површина која не е дел од оваа Програма, а има неопходна потреба да биде измиена, миењето ќе се изврши во координација и со знаење на општината и ќе се заведе во дневниот извештај за спроведени активности. Финансирањето ќе се изврши како одржување по $м^2$ измиена јавна површина.

МИЕЊЕ НА УЛИЦИ ВО СЕЛАТА

УЛИЦИ	**ДИНАМИКА**
с. Клуковец	во период на миење на улиците секој втор месец
с. Мамутчево	во период на миење на улиците секој втор месец
с. Караслари	во период на миење на улиците секој втор месец
с. Башино село	во период на миење на улиците секој втор месец
с. Бузалково	во период на миење на улиците секој втор месец
с. Раштани	во период на миење на улиците секој втор месец
с. Чалошево	во период на миење на улиците секој втор месец
с. Црквино	во период на миење на улиците секој втор месец
с. Сујаклари	во период на миење на улиците секој втор месец
с. Иванковци	во период на миење на улиците секој втор месец
с. Отовица	во период на миење на улиците секој втор месец

Забелешка: Миењето на селата ќе се врши како вонредно одржување.

VI.3. ЧИСТЕЊЕ НА СНЕГ И МРАЗ ВО ЗИМСКИ УСЛОВИ

Во зимскиот период доколку паѓа снег, наместо ставка VI.1 од оваа Програма, изведувачот е должен да го чисти снегот и мразот од улиците и тротоарите опишани во табелата подолу согласно Програмата за одржување на локални патишта и улици на подрачјето на Општина Велес во зимски услови.

Индустриска сол набавува општината.

Активностите опфаќаат чистење на снегот и мразот од:

УЛИЦА	**ОПИС**	**км**
ЈХК Џинот	До спојот со ул Прохор Пчински	0,40
Прохор Пчински	/	0,50
Архиепископ Михаил	/	0,90
Кирил и Методиј	/	0,50
Илинденска	Само тротоари на мост Гемиџии	/
8-ми Септеври	Тротоарот на левата страна - од Сармаале до Стоковна куќа - од Стопанска банка до Стар мост и Стар мост	0,80
Благој Ѓорев	Тротоарот на левата страна - од Пошта до спој на ул. Шефки Сали - од ул. Љубљанска до влезот на Касарната Алексо Демниевски Тротоарот на десната страна - од Домот на АРМ до влезот на Касарната Алексо Демниевски	2,20
Алексо Демниевски	Тротоарот од двете страни - од почетокот до зградата на Општина Велес	1,10
Мало мовче	/	0,07
Пешачки надвозник на битолска пруга	/	0,04

Покрај горенаведените активности изведувачот на Програмата е должен:

- да врши расчистување од снег на пристапите до контејнерите за отпад и околу нив;
- да ги расчистува пешачките зони, тротоарите и пешачките пристапи до објектите кои се од витално значење, како и други јавни површини.

VII. ВРЕМЕНСКИ РАСПОРЕД НА ОДРЖУВАЊЕ НА УЛИЦИТЕ (СЕДМИЧНО)

УЛИЦА	ОПИС	ДЕНОВИ ВО СЕДМИЦАТА						
		Пон.	Втор.	Сред а	Четв.	Петок	Саб .	Нед.
8-ми Септември	од Пошта до Стар мост	x	x	x	x	x	x	x
8-ми Септември	Од левата страна тротоар од јавор С`рмааледо Стар мост	x	x	x	x	x	x	x
Страшо Пинџур	/	x	x	x	x	x	x	x
Гоце Делчев	/	x	x	x	x	x	x	x
Благој Ѓорев	од Пошта до пред касарната	x	x	x	x	x	x	x
Благој Ѓорев	од Пошта до магацин Дервен, плато пред театар и кафетерии	x	x	x	x	x	x	x
Алексо Демниевски	од Пошта до Жито Вардар	x	x	x	x	x	x	
Илинденска	до мост Гемиџии	x	x	x	x	x	x	
Петре Прличко	од Стар мост до пред Агенција за вработување		x	x	x	x	x	x
Димитар Влахов	од Градски пазар до Железен мост		x	x	x	x	x	x
Панко Брашнар	/	x	x	x	x	x	x	
Комплекс УЗУС	со дел од ул. Индустриска, од ул. АСНОМ до раскрсница со БРАКО	x	x	x	x	x	x	
Борис Трајковски	од спој со ул. Алексо Демниевски до спој со ул. АСНОМ	x		x		x		

Христо Татарчев	/		x		x		x	
Никола Карев	/		x		x		x	
Наум Наумовски Борче	од спој со ул. Алексо Демниевски до спој со ул. Благој Ѓорев	x		x		x		
Нада Бутникошарова	/		x			x		x
11 Октомври	од Пазарче во Нова населба до споменик Бауман		x			x		x
Лазо Осмаков и дел од Љубљанска	Љубљанска од спој со ул. Рилски конгрес до раскрсница со ул. Благој Ѓорев		X			X		
Браќа Капчеви со плоштадка и паркинг	/			X			X	
Архиепископ Михаил	/	X			X			
Благој Ѓорев	Од касарна до магацин Дервен	X			X			
Самоборска	/			x				
Кумановска	/				X			
Коле Неделковски	/				X			
Благој Ѓорев	од касарна Бауман до раскрсница со филтерна					X		
Петре Прличко	Од Агенција за вработување до поранешен Пензионерски дом со скалила кон амбуланта Панче Васков					X		
8ми Март	/				X			

IX. ВРЕМЕНСКИ РАСПОРЕД НА ОДРЖУВАЊЕ НА ПАРКИНГ ПРОСТОРИ, ПЛОШТАДИ, НАДВОЗНИЦИ И ПОДВОЗНИЦИ, ПРИСТАПНИ ПАТИШТА, СКАЛИЛА КОИ ПОВРЗУВААТ ДВЕ УЛИЦИ

ОПИС	ВРЕМЕНСКИ РАСПОРЕД
Паркинг до Основен суд	понеделник и четврток
Паркинг до Градски пазар (Пармак)	понеделник и сабота
Паркинг до Саат кула	понеделник и четврток
Паркинг спроти касарна Алексо Демниевски Бауман	среда и сабота
Паркинг на Оливер Китановски	понеделник и петок
Паркинг спроти библиотека Бели мугри	понеделник и четврток
Паркинг на ул. Петре Прличко до Стар мост	среда и сабота
Паркинг на Градски пазар (горен дел)	понеделник и сабота
Паркинг на ул. Никола Карев	среда и сабота
Паркинг заден двор на Гимназија Кочо Рацин	вторник и петок
Паркинг пред мост на влез во река Бабуна	четири пати годишно
Паркинг Христо Узунов	околу 01 и 15ти во месецот
Паркинг пред Железен мост	околу 01 и 15ти во месецот
Паркинг Ингилиз	околу 01 и 15ти во месецот
Паркинг Гламур	околу 01 и 15ти во месецот
Паркинг пред поранешен СИЗ на ул. Борис Трајковски	околу 01 и 15ти во месецот
Плоштад Сармаале	секој ден
Уреден простор Гимназија и народен театар ЈХК Џинот	секој ден
Плоштад Панко Брашнар	понеделник
Уреден простор Народна кујна	од понеделник до сабота
Плоштад Којник	понеделник, среда и сабота
Простор кај Соколаана	вторник

Кеј горен дел	понеделник и четврток
Кеј долен дел	околу 01 и 15ти во месецот
Отворени простори пред згради и лулашки на ул. Лазо Осмаков	околу 01 и 15ти во месецот
Петре Прличко (пристапи кон згради и театар	среда и сабота
Зад згради во Чешелот	втора декада во месецот
Уреден простор пред поликлиника УРЕД	понеделник и четврток
Отворен простор М.А.Ченто	четири пати годишно по степен на загаденост
Отворен простор 11ти Октомври	четири пати годишно по степен на загаденост
Стар мост	секој ден
Мост Гемиџии	понеделник, четврток и сабота
Влез во Велес од Штипско џаде од Костурница до Железен мост	септември и мај
Влез во Велес од Ветекс	октомври и јуни
Влез во Велес од манастир Свети Димитрија со генерално чистење за празник Балаклија	април и ноември
Пристап од индустриска зона Речани до бензиска пумпа на Макпетрол	април и септември
Влез во Велес од автобуска постојка во Превалец до патот за филтерница	март и октомври
Пат кон гробишта Раштани од фабриката Киро Ќучук до влез во гробишта	октомври и јуни
Скалила кои ги поврзуваат ул. Илинденска и Петре Прличко	секоја среда
Скалила кои ги поврзуваат ул. Благој Ѓорев и Поликлиника УРЕД	вторник
Скалила кои ги поврзуваат ул. 8-ми Септември и Архиепископ Михаил	во вторaта декада од месецот
Скалила кои ги поврзуваат ул. Васил Главинов и Благој Ѓорев	секој први и петнаесетти во месецот

X. ВОНРЕДНО ОДРЖУВАЊЕ

Вонредното одржување ќе опфати:

- метење и перење на улиците при големи поројни дождови,
- метење и перењена игралишта, вклучително и на игралиштето во Дервенскиот поток,
- метење и перење на јавни површини во селата наведени во оваа Програма,
- метење и перење на јавни површини од создаден отпад од непознат сторител,
- метење и перење на јавни површини од незгоди и несреќии при загадување на воздухот,
- метење и перење при одржување на спортски и културни манифестации на непредвидени локации во оваа програма, а организирани или поддржани од општината,
- отстранување на мртов крупен добиток на јавни површини од непознато потекло,
- чистење на диви депонии (измешан отпад),
- отстранување на урбана опрема и подвижни предмети поставени на јавна површина,
- отстранување на габаритен отпад оставен на јавна површина, од непознато потекло и сторител.

Извршување на работните активности од страна на ЈКП Дервен ќе се врши по доставување на работен налог од Општина Велес или по решение од Надлежен орган. Доколку се работи за итно и неодложно одржување при непредвидени состојби, особено во попладневните и ноќните часови (порои, поплави, незгоди, несреќи и сл.), извршување на работните активности ќе се врши со давање на устен налог за извршување од Општина Велес и отворање на работен налог со дневен извештај од страна на ЈКП Дервен. Писмен налог од Општина Велес ќе се изготви првиот работен ден.

Финансирањето ќе биде дел од оваа Програма, со задолжување преку доставување на фактура, по цени утврдени од Советот на Општина Велес за извршени услуги према правни и физички лица, за вонредно ангажирање на механизација (ровокопач, трактори, цистерни и сл.).

Забелешка: Планираните работни операции во Програмата можат да бидат зголемени или намалени за сметка на други работни операции согласно Програмата, во зависност од потребите на теренот во тековната година, а во договор и со знаење на општината.

XI. БУЏЕТ И ФИНАНСИРАЊЕ

СТАВКА	**ВКУПНА СУМА/ДЕНАРИ**
Метење на јавни површини	**5.331.675,00**
Миење на јавни површини	**4.421.778,00**
Вонредно одржување	**1.100.000,00**
Одржување на 2 санитарни јазли	**1.000.000,00**
Одржување на рекреативен центар Езеро Младост	**500.000,00**
ВКУПНО:	**12.353.453,00**

Одржувањето на јавната чистота ќе се пресметува по утврдени цени за метење, миење и чистење на снег и мраз на јавни површини, за кои е дадена согласност од Советот на Општина Велес.

За финансирање на овие ставки од Програмата, Општина Велес ќе склучи договор со ЈКП Дервен, кој ќе врши месечно задолжување со доставување на фактура.

Активностите утврдени со оваа Програма ќе се финансираат од средствата собрани од надоместокот за одржување на јавната чистота, а кои се приход во Буџетот на Општина Велес.

XII. ЗАВРШНИ ОДРЕДБИ

Надзор над спроведување на оваа Оперативна програма врши Одделението за заштита на животната средина. Инспекциски надзор над спроведувањето на Оперативната програма врши општинскиот комунален инспектор.

За спроведените активности на терен, изведувачот ќе биде задолжен до Општина Велес да доставува работен налог со дневен извештај, месечни извештаи за извршената работа. Најдоцна до 01.03.2026 год. ЈКП Дервен е должен да достави Годишен извештај за реализација на програмата за 2025 год. до Градоначалникот и Советот на Општина Велес.

ЈКП Дервен е должен Дневниот извештај за извршена работа во електронска форма да го достави до општинскиот комунален инспектор и стручниот соработник за заштита на животната средина во општината најдоцна до 12.00 часот, за активности извршени во текот на денот - за работни денови. За извршените активности во недела, дневниот извештај во електронска форма да се достави во понеделник, најдоцна до 10.00 часот.

Оваа Програма влегува во сила со денот на објавувањето во „Службен гласник на Општина Велес“ и ќе биде ставена на јавна расправа.

Број 25-4529/17
18.11.2024 година
Велес

Претседател
на Советот на Општина Велес
Даниел Јаневски с.р.

Бр.335

Врз основа на член 50, став 1, точка 3 од Законот за локалната самоуправа („Службен весник на Република Македонија“ бр.5/02 и „Службен весник на Република Северна Македонија“ бр.202/24) и член 27 од Статутот на Општина Велес („Службен гласник на Општина Велес“ бр.12/06, 03/09, 18/10, 15/14, 15/18,06/19 и 08/21),

Градоначалникот на Општина Велес донесува

З А К Л У Ч О К
за објавување Заклучок за утврдување Нацрт – оперативна програма за одржување на јавното зеленило на територијата на Општина Велес во 2025 година

Се објавува Заклучокот за утврдување Нацрт – оперативна програма за одржување на јавното зеленило на територијата на Општина Велес во 2025 година, што Советот на Општина Велес го донесе на седницата одржана на 15.11.2024 година.

Број 08-4530/17
18.11.2024 година
Велес

Градоначалник
на Општина Велес
Марко Колев с.р.

Врз основа на член 36, став 1, точка 15 од Законот за локалната самоуправа („Службен весник на Република Македонија” бр.5/02 и „Службен весник на Република Северна Македонија“ бр.202/24) и член 45, став 1, од Статутот на Општина Велес („Службен гласник на Општина Велес”бр.12/06,3/09, 18/10, 15/14 ,15/18и 08/21),

Советот на Општина Велес на седницата одржана на 15.11.2024 година, донесе

З А К Л У Ч О К
за утврдување Нацрт – оперативна програма за одржување на јавното зеленило на територијата на Општина Велес во 2025 година

1.Советот на Општина Велесја утврди Нацрт – оперативна програма за одржување на јавното зеленило на територијата на Општина Велес во 2025 година.

2. Сите забелешки кон Нацрт-програмата кои ќе бидат дадени и прифатени при јавната расправа ќе бидат составен дел на текстот кој ќе биде изготвен во Предлог програма и доставен на Советот на Општина Велес на разгледување на една од наредните седници.

3.Овој Заклучок влегува во сила со денот на објавувањето во „Службен гласник на Општина Велес".

Број 25-4529/18
18.11.2024 година
Велес

Претседател
на Советот на Општина Велес
Даниел Јаневски с.р.

Врз основа на член 22 став (1) точка 2, член 36 став (1) точка 15 од Законот за локална самоуправа („Службен весник на Република Македонија" бр. 5/02 и „Службен весник на Република Северна Македонија" бр.202/24), член 12 став 2 точка 3 од Законот за урбано зеленило („Службен весник на Република Македонија" бр. 11/18 и „Службен весник на Република Северна Македонија" бр. 42/20 и 224/24) и член 45, став 1 од Статутот на Општина Велес („Службен гласник на Општина Велес" бр.12/06, 03/09, 18/10, 15/14, 15/18, 06/19 и 08/21), а по предлог на Градоначалникот на Општина Велес,

Советот на Општина Велес на седницата одржана на 15.11.2024 година ја донесе следната

ОПЕРАТИВНА ПРОГРАМА ЗА ОДРЖУВАЊЕ НА ЈАВНОТО ЗЕЛЕНИЛО НА ТЕРИТОРИЈАТА НА ОПШТИНА ВЕЛЕСВО 2025 ГОДИНА

I. СТРАТЕШКА ЦЕЛ

Оперативната програма за одржување на јавното зеленило (во понатамошниот текст: Програмата) е насочена кон одржување на зеленилото во парковските површини, зеленилото на скверовите во централното градско подрачје, скверовите на улиците и на влезовите во Град Велес и на др. помали зелени површини заради хортикултурно уредување, високо естетско оплеменување на просторот и урбан изглед на градот.

II. ЦЕЛИ НА ПРОГРАМАТА

Општа цел на Програмата е да се обезбеди редовно одржување на јавните зелени површини со што ќе се овозможи биолошко зачувување и правилен развој на постоечкото зеленило.

Со оваа Програма се утврдува:

- видот и површината на зеленилото што ќе биде одржувано,
- начинот на одржување,
- изворот на обезбедување и финансиските средства,
- следење на нејзината реализација.

III. ПРЕДМЕТ НА ПРОГРАМАТА

Оваа Програма ќе опфати:

- Одржување на јавните зелени површини (паркови,зелени површини во централно градско подрачје, скверови на улици, влезови во град, зеленило во селата);
- Одржувањето на јавната чистота во парковските површини и останати зелени површини (патеки во зелените површини);
- Одржување на рекреативниот центар Езеро Младост;
- Одржување на дрворедите;
- Постапување со оштетени дрвја на територија на Општина Велес.

При изготвувањето на Програмата за уредување и одржување на градското зеленило во Велес земен е во предвид фактот дека начинот и интензитетот на одржувањето на зеленилото се менливи елементи кои се во корелација со местоположбата и потребите на градот, климатските услови, структурата на зеленилото и неговата распространетост.

Вкупната ефективна површина на јавни зелени површини за редовно одржување изнесува **375.130 $м^2$**.

Во Програмата е предвидено и одржување на друго јавно зеленило во согласност со потребите на Општина Велес.

IV. ИЗВЕДУВАЧ НА ПРОГРАМАТА

Програмата за одржување на јавните зелени површини ќе ја изведува ЈКП Дервен, преку секторот Паркови и зеленило.

V. ПРЕГЛЕД НА ЗЕЛЕНИ ПОВРШИНИ ВО ГРАДОТ (по локација со површина)

1	**ПАРКОВСКИ ПОВРШИНИ**	**209.312м^2**
1.1	Градски парк	71.448 м^2
1.2	Парк „Општина“	13.768 м^2
1.3	Парк „Гимназија“	18.600 м^2
1.4	Младински парк	11.500 м^2
1.5	Парк „Васил Главинов“	5.084 м^2
1.6	Парк „Офицерски“	2.847 м^2
1.7	Парк „Автобуска“	6.800 м^2
1.8	Парк „Каршијака“	1.350 м^2
1.9	Парк под Железен мост	15.800 м^2
1.10	Парк Костурница	6.750 м^2
1.11	Парк УЗУС	10.065 м^2
1.12	Парк Вел Сити	2.650 м^2
1.13	Рекреативен центар Езеро Младост	42.650 м^2
2	**ЦЕНТРАЛНО ГРАДСКО ПОДРАЈЧЕ 27.660 м^2**	
2.1	Зелени површини на ул.„8-ми Септември“	2.947 м^2
2.2	Зелени површини на ул.“Димитар Влахов“	4.172 м^2
2.3	Зелени површини на ул. “Димитар Влахов“Косина и кружен тек	2.512 м^2
2.4	Зелени површини на ул.„Благој Ѓорев“	10.947 м^2
2.5	Зелени површини на комплекс УЗУС	7.082 м^2

3	**УЛИЦИ И СКВЕРОВИ**	**66.931 $м^2$**
3.1	ул.„Благој Ѓорев“	16.669 $м^2$
3.2	ул.„Живко Фирфов“	7.211 $м^2$
3.3	ул.„Славко Ѓеорѓиев - Сватот“	2.600 $м^2$
3.4	ул.„Луј Пастер“	2.550 $м^2$
3.5	ул.„Васил Главинов“	3.880 $м^2$
3.6	ул.„Лазо Осмаков“	2.205 $м^2$
3.7	Сквер „Симпо“	1.668 $м^2$
3.8	ул.„Индустриска“	1.200 $м^2$
3.9	ул.„11-^{ти} Октомври“	4.680 $м^2$
3.10	ул.„Никола Карев“	1.210 $м^2$
3.11	ул.„Борис Трајковски“	2.000 $м^2$
3.12	ул.„Методија Андонов Ченто“	2.263 $м^2$
3.13	ул.„Христо Узунов“	160 $м^2$
3.14	ул.„Крсте Мисирков“	800 $м^2$
3.15	ул.„Панко Брашнар“	600 $м^2$
3.16	Ул.„Андон Шурков“	300 $м^2$
3.17	ул.„Алексо Демниевски“	1.720 $м^2$
3.18	ул.„Алексо Демниевски“ – жел. Станица	1.500 $м^2$
3.19	ул.„АСНОМ“	2.100 $м^2$
3.20	ул.„Георги Војтех“	1.316 $м^2$
3.21	ул.„Кумановска“	2.219 $м^2$
3.22	ул.„Оливер Китановски“	1.150 $м^2$
3.23	ул.„Љубљанска“	800 $м^2$
3.24	ул.„Сараевска“	750 $м^2$
3.25	ул.„Костурска“	1.200 $м^2$
3.26	ул.„8-маВелешка бригада“	600 $м^2$
3.27	Кривини „Којник“	700 $м^2$
3.28	ул.„Димко Најдов“	800 $м^2$
3.29	ул.„Петре Прличко“	2.080 $м^2$

4 ВЛЕЗОВИ ВО ГРАД		**23.800м ^{2}**
4.1	Влез од Населба Речани	10.000 м^2
4.2	Влез од Башино село	8.000 м^2
4.3	Влез од Долни дуќани	3.000 м^2
4.4	Влез од Превалец	1.400 м^2
4.5	Влез од Костурница	1.400 м^2
5. ОДРЖУВАЊЕ НА ЗЕЛЕНИЛО ВО СЕЛАТА		**47.427м ^{2}**
5.1	Одржување на зеленило во селата	47.427 м^2
ВКУПНА ПОВРШИНА ЗА ОДРЖУВАЊЕ		**375.130 м^2**

VI. НАЧИН НА ОДРЖУВАЊЕ НА ПАРКОВСКИ ЗЕЛЕНИ ПОВРШИНИ

▪ГРАДСКИ ПАРК

Ред бр.	Вид на работа	Ед. мер	Колич.	Пати	Вкупно	Цена	Вкупно
1	Машинско косење	м^2	7.100	12	85.200	0,95	80.940
2	Машинско косење со самоодна машина	м^2	23.829	12	285.948	4,00	1.143.792
3	Собирање на трева	м^2	7.100	12	85.200	0,50	42.600
4	Рачно гриблање на лист	м^2	7.100	2	14.200	0,50	7.100
5	Собирање на лист со колектор од тревни површини	м^2	23.829	4	95.316	4,00	381.264
6	Кроење на ружи и цветни грмушки	бр.	100	2	200	15,00	3.000
7	Кроење на зимзелени грмушки	бр.	100	2	200	15,00	3.000
8	Собирање на хартија и отпадоци	м^2	20.000	120	2.400.000	0,06	144.000
9	Чистење на тревник со гребули и отстранување на отпадоци	м^2	30.929	2	61.858	3,20	197.946
10	Машинско чистење на патеки со дувалка	м^2	1000	6	6.000	2,00	12.000
						Вкупна сума:	**2.015.642**

▪ПАРК ОПШТИНА ВЕЛЕС

Ред. бр.	Вид на работа	Ед. мер	Колич.	Пати	Вкупно	Цена	Вкупно
1	Машинско косење	$м^2$	1.585	12	19.020	0,95	18.069
2	Машинско косење со самоходна машина	$м^2$	9.000	12	108.000	4,00	432.000
3	Собирање на трева	$м^2$	10.585	12	19.020	0,50	9.510
4	Собирање на лист со колектор од тревни површини	$м^2$	5.000	4	20.000	4,00	80.000
5	Припрема на цветни леи, фрезирање и ѓубрење	$м^2$	700	2	1.400	4,58	6.412
6	Садење сезонско цвеќе	$м^2$	700	2	1.400	23,30	32.620
7	Одржување на цвеќе и жардињери - прашење	$м^2$	700	6	4.200	19,50	81.900
8	Одржување на цвеќе и жардињери - плевење	$м^2$	700	6	4.200	15,93	66.906
9	Прихрана на цвеќе во цветни леи	$м^2$	700	10	7.000	10,00	70.000
10	Фито заштита на цвеќе во цветни леи	$м^2$	700	10	7.000	10,25	71.750
11	Кроење жива ограда	$м^2$	64	4	256	11,00	2.816
12	Кроење на цветни грмушки	бр.	45	3	135	15,00	2.025
13	Стругање плевел по патеки	$м^2$	341	3	1.023	7,81	7.990
14	Чистење на тревник со гребули и отстранување на отпадоци	$м^2$	5.000	2	10.000	3,20	32.000
15	Метење попесочени патеки	$м^2$	2.941	52	152.932	0,29	44.350
16	Машинско чистење на патеки со дувалка	$м^2$	2.941	5	14.705	2,00	29.410
						Вкупна сума:	**987.758**

▪ПАРК ГИМНАЗИЈА

Ред. бр.	Вид на работа	Ед. мер	Колич.	Пати	Вкупно	Цена	Вкупно
1	Машинско косење	$м^2$	5.200	12	62.400	0,95	59.280
2	Машинско косење со самоходна машина	$м^2$	9.000	12	108.000	4,00	432.000
3	Собирање на трева	$м^2$	5.200	12	62.400	0,50	31.200
4	Рачно гриблање на лист	$м^2$	2.000	6	12.000	0,50	6.000
5	Собирање на лист со колектор од тревни површини	$м^2$	9.000	5	45.000	4,00	180.000
6	Собирање на хартија и отпадоци	$м^2$	18.600	250	4.650.000	0,06	279.000
7	Стругање плевел по патеки	$м^2$	1.000	2	2.000	7,81	15.620
8	Чистење на тревник со гребули и отстранување на отпадоци	$м^2$	14.200	3	42.600	3,20	136.320
9	Метење попесочени патеки	$м^2$	1.000	250	250.000	0,29	72.500
10	Машинско чистење на патеки со дувалка	$м^2$	1.000	8	8.000	2,00	16.000
						Вкупна сума:	**1.227.920**

▪**МЛАДИНСКИ ПАРК**

Ред. бр.	Вид на работа	Ед. мер	Колич.	Пати	Вкупно	Цена	Вкупно
1	Машинско косење	$м^2$	4.000	12	48.000	0,95	45.600
2	Машинско косење со самоходна машина	$м^2$	5.500	12	66.000	4,00	264.000
3	Собирање на трева	$м^2$	4000	12	48.000	0,50	24.000
4	Рачно гриблање на лист	$м^2$	4.000	10	40.000	0,50	20.000
5	Собирање на лист со колектор од тревни површини	$м^2$	5.500	8	44.000	4,00	176.000
6	Рачно поливање на зел.површини	$м^2$	1.000	100	100.000	0,95	95.000
7	Припрема на цветни леи, фрезирање и ѓубрење	$м^2$	650	2	1.300	4,58	5.954
8	Садење сезонско цвеќе	$м^2$	650	2	1.300	23,30	30.290
10	Одржување на цвеќе и жардињери - прашење	$м^2$	650	6	3.900	19,50	76.050
11	Одржување на цвеќе и жардињери - плевење	$м^2$	650	6	3.900	15,93	62.127
12	Прихрана на цвеќе во цветни леи	$м^2$	650	10	6.500	10,00	65.000
13	Фито заштита на цвеќе во цветни леи	$м^2$	650	10	6.500	10,25	66.625
14	Кроење на ружи и цветни грмушки	бр.	700	4	2.800	15,00	42.000
15	Кроење на зимзелени грмушки	бр.	300	3	900	15,00	13.500
16	Собирање на хартија и отпадоци	$м^2$	11.500	250	2.875.000	0,06	172.500
17	Стругање плевел по патеки	$м^2$	1.500	2	3.000	7,81	23.430
18	Чистење на тревник со гребули и отстранување на отпадоци	$м^2$	9.500	3	28.500	3,20	91.200
19	Метење на патеки и плочник	$м^2$	1.500	250	375.000	0,29	108.750
20	Машинско чистење на патеки со дувалка	$м^2$	1.500	10	15.000	2,00	30.000
						Вкупна сума:	**1.412.026**

▪ПАРК ВАСИЛ ГЛАВИНОВ

Ред. бр.	Вид на работа	Ед. мер	Колич.	Пати	Вкупно	Цена	Вкупно
1	Машинско косење	$м^2$	500	12	6.000	0,95	5.700
2	Машинско косење со самоходна машина	$м^2$	2.910	12	34.920	4,00	139.680
3	Собирање на трева	$м^2$	500	12	6.000	0,50	3.000
4	Собирање на лист со колектор од тревни површини	$м^2$	2.910	8	23.280	4,00	93.120
5	Кроење на зимзелени грмушки	бр.	400	5	2.000	15,00	30.000
6	Кроење на зимз.садници до2,5м	бр.	20	1	20	100,00	2.000
7	Собирање на хартија и отпадоци	$м^2$	5.084	250	1.271.000	0,06	76.260
8	Стругање плевел по патеки	$м^2$	983	4	3.932	7,81	30.709
9	Чистење на тревник со гребули и отстранување на отпадоци	$м^2$	5.084	2	10.168	3,20	32.538
10	Метење патеки	$м^2$	983	250	245.750	0,29	71.268
11	Машинско чистење на патеки со дувалка	$м^2$	983	8	7.864	2,00	15.728
						Вкупна сума:	**500.003**

▪ПАРК ОФИЦЕРСКИ

Ред. бр.	Вид на работа	Ед. мер	Колич.	Пати	Вкупно	Цена	Вкупно
1	Машинско косење	$м^2$	317	12	3.804	0,95	3.614
2	Машинско косење со самоодна рачна машина	$м^2$	1.000	12	12.000	2,50	30.000
3	Собирање на трева	$м^2$	317	12	3.804	0,50	1.902
4	Рачно гриблање на лист	$м^2$	1.317	6	7.902	0,50	3.951
5	Собирање на лист со дувалка од тревни површини	$м^2$	1.317	6	7.902	2,00	15.804
8	Кроење на зимзелени грмушки	бр.	24	3	72	15,00	1.080
9	Стругање плевел по патеки	$м^2$	1.230	2	2.460	7,81	19.213
10	Чистење на тревник со гребули и отстранување на отпадоци	$м^2$	1.317	2	2.634	3,20	8.429
11	Метење попесочени патеки	$м^2$	1.230	300	369.000	0,29	107.010
12	Машинско чистење на патеки со дувалка	$м^2$	1.230	8	9.840	2,00	19.680
						Вкупна сума:	**210.683**

▪ПАРК АВТОБУСКА

Ред. бр.	Вид на работа	Ед. мер	Колич.	Пати	Вкупно	Цена	Вкупно
1	Машинско косење	$м^2$	2.400	12	28.800	0,95	27.360
2	Машинско косење со самоходна машина	$м^2$	2.000	12	24.000	4,00	96.000
3	Собирање на трева	$м^2$	2.400	12	28.800	0,50	14.400
4	Рачно гриблање на лист	$м^2$	2.400	5	12.000	0,50	6.000
5	Собирање на лист со колектор од тревни површини	$м^2$	2.000	5	10.000	4,00	40.000
6	Кроење на зимзелени грмушки	бр.	15	6	90	15,00	1.350
7	Кроење на зимз.садници до2,5м	бр.	20	5	100	100,00	10.000
8	Собирање на хартија и отпадоци	$м^2$	5.200	100	520.000	0,06	31.200
9	Стругање плевел по патеки	$м^2$	200	4	800	7,81	6.248
10	Чистење на тревник со гребули и отстранување на отпадоци	$м^2$	4.400	3	13.200	3,20	42.240
11	Метење патеки	$м^2$	200	300	60.000	0,29	17.400
12	Машинско чистење на патеки со дувалка	$м^2$	200	7	1.400	2,00	2.800

▪ПАРК КАРШИЈАКА

Ред. бр.	Вид на работа	Ед. мер	Колич.	Пати	Вкупно	Цена	Вкупно
1	Машинско косење	$м^2$	200	12	2.400	0,95	2.280
2	Машинско косење со самоходна машина	$м^2$	800	12	9.600	2,50	24.000
3	Собирање на трева	$м^2$	200	12	2.400	0,50	1.200
4	Рачно гриблање на лист	$м^2$	200	8	1.600	0,50	800
5	Собирање на лист со дувалка од тревни површини	$м^2$	800	8	6.400	2,00	12.800
6	Кроење на ружи и цветни грмушки	бр.	100	3	300	15,00	4.500
7	Стругање плевел по патеки	$м^2$	340	2	680	7,81	5.311
8	Чистење на тревник со гребули и отстранување на отпадоци	$м^2$	1.000	8	8.000	3,20	25.600
9	Метење патеки	$м^2$	340	240	81.600	0,29	23.664
10	Машинско чистење на патеки со дувалка	$м^2$	340	8	2.720	2,00	5.440
						Вкупна сума:	**105.595**

▪ПАРК ЖЕЛЕЗЕН МОСТ

Ред. бр.	Вид на работа	Ед. мер	Колич.	Пати	Вкупно	Цена	Вкупно
1	Машинско косење	$м^2$	13.000	3	39.000	0,95	37.050
2	Собирање на трева	$м^2$	13.000	3	39.000	0,50	19.500
3	Чистење на тревник со гребули и отстранување на отпадоци	$м^2$	6.500	2	13.000	3,20	41.600
						Вкупна сума:	**98.150**

▪ПАРК КОСТУРНИЦА

Ред. бр.	Вид на работа	Ед. мер	Колич.	Пати	Вкупно	Цена	Вкупно
1	Машинско косење	$м^2$	6.750	2	13.500	0,95	12.825
2	Собирање на трева	$м^2$	6.750	2	13.500	0,50	6.750
3	Стругање плевел по патеки	$м^2$	3.000	2	6.000	7,81	46.860
4	Машинско чистење на патеки со дувалка	$м^2$	3.000	2	6.000	2,00	12.000
						Вкупна сума:	**78.435**

▪ПАРК УЗУС

Ред.бр.	Вид на работа	Ед. мер	Колич.	Пати	Вкупно	Цена	Вкупно
1	Машинско косење	$м^2$	1.000	12	12.000	0,95	11.400
2	Машинско косење со самоходна машина	$м^2$	5.000	12	60.000	4,00	240.000
3	Собирање на трева	$м^2$	6.000	12	72.000	0,50	36.000
4	Рачен утовар на искосена трева	$м^2$	6.000	12	72.000	0,07	5.040
5	Собирање на лист со колектор од тревни површини	$м^2$	6.000	4	24.000	4,00	96.000
6	Кроење на зимзелени грмушки	бр.	22	4	88	15,00	1.320
7	Окопување на дрва,покривачи, грмушки и др.садници	бр.	201	2	402	15,93	6.403
8	Собирање на хартија и отпадоци	$м^2$	10.065	112	1.127.280	0,06	67.636
9	Стругање плевел по патеки	$м^2$	744	4	2.976	7,81	23.242
10	Чистење на тревник со гребули и отстранување на отпадоци	$м^2$	6.000	3	18.000	3,20	57.600
11	Машинско чистење на патеки со дувалка	$м^2$	4.065	5	20.325	2,00	40.650
						Вкупна сума:	**585.291**

▪ПАРК ВЕЛ СИТИ

Ред. бр.	Вид на работа	Ед. мер	Колич.	Пати	Вкупно	Цена	Вкупно
1	Машинско косење со самоходна машина	$м^2$	2.650	6	15.900	4,00	63.600
2	Собирање на трева	$м^2$	2.650	6	15.900	0,50	7.950
3	Чистење на тревник со гребули и отстранување на отпадоци	$м^2$	2.650	6	15.900	3,20	50.880
4	Окопување на дрва	бр.	50	2	100	15,93	1.593
						Вкупна сума:	**124.023**

▪РЕКРЕАТИВЕН ЦЕНТАР ЕЗЕРО МЛАДОСТ

Ред. бр.	Вид на работа	Ед. мер	Колич.	Пати	Вкупно	Цена	Вкупно
1	Машинско косење	$м^2$	40.000	4	160.000	0,95	152.000
2	Собирање на трева	$м^2$	40.000	4	160.000	0,50	80.000
3	Сечење на диви грмушки со пречник до 3 см. густо обраснати	$м^2$	3.000	4	12.000	20,00	240.000
4	Чистење на тревник со гребули и отстранување на отпадоци	$м^2$	10.000	4	40.000	3,20	128.000
						Вкупна сума:	**600.000**

VII. НАЧИН НА ОДРЖУВАЊЕ НА ЗЕЛЕНИЛО ВО ЦЕНТРАЛНО ГРАДСКО ПОДРАЧЈЕ

▪Зелени површини на ул. 8ми СЕПТЕМВРИ

Ред. бр.	Вид на работа	Ед. мер	Колич.	Пати	Вкупно	Цена	Вкупно
1	Машинско косење	$м^2$	1.791	12	21.492	0,95	20.417
2	Собирање на трева	$м^2$	1.791	12	21.492	0,50	10.746
3	Собирање на хартија и отпадоци	$м^2$	2.947	300	884.100	0,06	53.046
4	Рачно поливање на зел.површини	$м^2$	515	100	51.500	0,95	48.925
5	Припрема на цветни леи, фрезирање и ѓубрење	$м^2$	300	2	600	4,58	2.748
6	Садење сезонско цвеќе	$м^2$	300	2	600	23,30	13.980
7	Одржување на цвеќе жардињери - поливање	$м^2$	300	100	30.000	0,48	14.400
8	Одржување на цвеќе и жардињери - прашење	$м^2$	300	6	1.800	19,50	35.100
9	Одржување на цвеќе и жардињери - плевење	$м^2$	300	6	1.800	15,93	28.674

10	Прихрана на цвеќе во цветни леи	м^2	300	10	3.000	10,00	30.000
11	Фито заштита на цвеќе во цветни леи	м^2	300	10	3.000	10,25	30.750
12	Кроење на ружи и цветни грмушки	бр.	500	1	500	15,00	7.500
13	Кроење на зимзелени грмушки	бр.	450	3	1.350	15,00	20.250
14	Окопување дрва, покривачи, грмушки и др.садници	бр.	500	4	2.000	15,93	31.860
15	Чистење на тревник со гребули и отстранување на отпадоци	м^2	1.791	3	5.373	3,20	17.194
						Вкупна сума:	**365.590**

▪**Зелени површини на ул. ДИМИТАР ВЛАХОВ**

Ред. бр.	Вид на работа	Ед. мер	Колич.	Пати	Вкупно	Цена	Вкупно
1	Машинско косење	м^2	1.682	12	20.184	0,95	19.175
2	Собирање на трева	м^2	1.682	12	20.184	0,50	10.092
3	Рачно гриблање на лист	м^2	3.062	5	15.310	0,50	7.655
4	Припрема на цветни леи, фрезирање и ѓубрење	м^2	210	2	420	4,58	1.924
5	Садење сезонско цвеќе	м^2	210	2	420	23,30	9.786
6	Одржување на цвеќе жардињери - поливање	м^2	210	120	25.200	0,48	12.096
7	Одржување на цвеќе и жардињери - прашење	м^2	210	6	1.260	19,50	24.570
8	Одржување на цвеќе и жардињери - плевење	м^2	210	6	1.260	15,93	20.072
9	Прихрана на цвеќе во цветни леи	м^2	210	10	2.100	10,00	21.000
10	Фито заштита на цвеќе во цветни леи	м^2	210	10	2.100	10,25	21.525
11	Кроење на зимзелени грмушки	бр.	80	3	240	15,00	3.600
12	Собирање хартија и отпадоци	бр.	3.062	300	918.600	0.06	55.116
13	Чистење на тревник со гребули и отстранување на отпадоци	м^2	3.062	3	9.186	3,20	29.395
						Вкупна сума:	**236.006**

Зелена површина на ул. ДИМИТАР ВЛАХОВ - КОСИНА И КРУЖЕН ТЕК

Вид на работа	Ед. мера	Колич.	Пати	Вкупно	Цена	Вкупно
Машинско косење	м^2	1.915	12	22.980	0,95	21.831
Собирање на трева	м^2	1.915	12	22.980	0,50	11.490
Рачен утовар на искосена трева	м^2	1.915	12	22.980	0,07	1.609
Одржување на цвеќе и жардињери прашење	м^2	600	6	3.600	19,50	70.200
Одржување на цвеќе и жардињери плевење	м^2	600	6	3.600	15,93	57.348
						162.478

▪Зелени површини на ул. БЛАГОЈ ЃОРЕВ

Ред бр.	Вид на работа	Ед. мер	Колич.	Пати	Вкупно	Цена	Вкупно
1	Машинско косење	$м^2$	500	12	6.000	0,95	5.700
2	Машинско косење со рачна самоходна машина	$м^2$	5.815	12	69.780	2,50	174.450
3	Собирање на трева	$м^2$	500	12	6.000	0,50	3.000
4	Рачно гриблање на лист	$м^2$	6.315	10	63.150	0,50	31.575
5	Собирање на лист со дувалка од тревни површини	$м^2$	6.315	8	50.520	2,00	101.040
6	Припрема на цветни леи, фрезирање и ѓубрење	$м^2$	800	2	1.600	4,58	7.328
7	Садење сезонско цвеќе	$м^2$	800	2	1.600	23,30	37.280
8	Одржување на цвеќе жардињери - поливање	$м^2$	800	120	96.000	0,48	46.080
9	Одржување на цвеќе и жардињери - прашење	$м^2$	800	6	4.800	19,50	93.600
10	Одржување на цвеќе и жардињери - плевење	$м^2$	800	6	4.800	15,93	76.464
11	Прихрана на цвеќе во цветни леи	$м^2$	800	10	8.000	10,00	80.000
12	Фито заштита на цвеќе во цветни леи	$м^2$	800	10	8.000	10,25	82.000
13	Кроење на ружи и цветни грмушки	бр.	310	1	310	15,00	4.650
14	Кроење на зимзелени грмушки	бр.	650	4	2.600	15,00	39.000
15	Окопување дрва,покривачи, грмушки и др.садници	бр.	292	3	876	15,93	13.955
16	Чистење на тревник со гребули и отстранување на отпадоци	$м^2$	6.315	8	50.520	3,20	161.664
17	Собирање хартија и отпадоци	бр.	6.315	300	1.894.500	0.06	113.670
						Вкупна сума:	**1.071.456**

▪Зелени површини на комплекс УЗУС

Ред бр.	Вид на работа	Ед. мер	Колич.	Пати	Вкупно	Цена	Вкупно
1	Машинско косење	$м^2$	5.882	5	29.410	0,95	27.939
2	Машинско косење со самоходна машина	$м^2$	1.200	10	12.000	2,50	30.000
3	Собирање на трева	$м^2$	7.082	5	35.410	0,50	17.705
4	Рачен утовар на искосена трева	$м^2$	7.082	5	35.410	0,07	2.478
5	Рачно гриблање на лист	$м^2$	7.082	2	14.164	0.50	7.082
6	Чистење на тревник со гребули и отстранување на отпадоци	$м^2$	7.082	2	14.164	3,20	45.324
							130.528

VII.ОДРЖУВАЊЕ НА
- **ВИСЕЧКИ ЖАРДИЊЕРИ НА КАНДЕЛАБРИ**
- **ЦВЕТНИ КОНСТРУКЦИИ**

ЖАРДИЊЕРИ НА ПЛОЧНИЦИ

Вкупно 210 бр. на локациите : Нов мост, Стар мост, ул.Димитар Влахов, Младински парк, Парк Гимназија, ул.Благој Ѓорев, ул.Борис Трајковски, ул.8 ми Септември, ул.Алексо Демниевски.

Р.бр.	Вид на работа	Ед. мера	Количина	Пати	Вкупно	Цена	Се Вкупно
1	Припрема на жардињери за садење	бр.	158	2	316	200	63.200
2	Садење на цветен расад	бр.	158	2	316	150	47.400
3	Рачно полевање	бр.	210	160	33.600	25	840.000
4	Фитозаштита	бр.	210	18	3.780	80	302.400
5	Прихрана	бр.	210	30	6.300	40	252.000
6	Монтажа на жардињери на канделабри со употреба на дигалка	бр.	158	2	316	400	126.400
7	Демонтажа на жардињери на канделабри со употреба на дигалка	бр.	158	2	316	400	126.400
						Вкупна сума:	**1.757.800**

VIII. НАЧИН НА ОДРЖУВАЊЕ НА ЗЕЛЕНИЛО НА УЛИЦИ И СКВЕРОВИ

- **Зелени површини на ул.БЛАГОЈ ЃОРЕВ**

Ред бр.	Вид на работа	Ед. мер	Колич.	Пати	Вкупно	Цена	Вкупно
1	Машинско косење	$м^2$	12.949	9	116.541	0,95	110.714
2	Машинско косење со самоходна машина	$м^2$	2.540	15	38.100	2,50	95.250
3	Собирање на трева	$м^2$	12.949	9	116.541	0,50	58.270
4	Рачно гриблање на лист	$м^2$	11.140	4	44.560	0,50	22.280
5	Собирање на лист со дувалка од тревни површини	$м^2$	2.540	6	15.240	2,00	30.480
6	Кроење на ружи и цветни грмушки	бр.	150	1	150	15,00	2.250
7	Кроење на зимзелени грмушки	бр.	50	3	150	15,00	2.250
8	Стругање плевел по патеки	$м^2$	600	2	1.200	7,81	9.372
9	Чистење на тревник со гребули и отстранување на отпадоци	$м^2$	13.680	2	27.360	3,20	87.552
10	Метење попесочени патеки	$м^2$	600	20	12.000	0,29	3.480
11	Машинско чистење на патеки со дувалка	$м^2$	600	20	12.000	2,00	24.000
						Вкупна сума:	**445.898**

- **Зелени површини на ул. ЖИВКО ФИРФОВ**

Ред бр.	Вид на работа	Ед. мер	Колич.	Пати	Вкупно	Цена	Вкупно
1	Машинско косење	$м^2$	7.211	5	36.055	0,95	34.252
2	Собирање на трева	$м^2$	7.211	5	36.055	0,50	18.028
4	Чистење на тревник со гребули и отстранување на отпадоци	$м^2$	7.211	2	14.422	3,20	46.150
						Вкупна сума:	**98.430**

▪Зелени површини на ул. СЛАВКО ЃЕОРЃИЕВ СВАТОТ

Ред бр.	Вид на работа	Ед. мер	Колич.	Пати	Вкупно	Цена	Вкупно
1	Машинско косење	$м^2$	2.600	2	5.200	0,95	4.940
2	Собирање на трева	$м^2$	2.600	2	5.200	0,50	2.600
3	Чистење на тревник со гребули и отстранување на отпадоци	$м^2$	2.600	2	5.200	3,20	16.640
						Вкупна сума:	**24.180**

▪Зелени површини на ул. ЛУЈ ПАСТЕР

Ред бр.	Вид на работа	Ед. мер	Колич.	Пати	Вкупно	Цена	Вкупно
1	Машинско косење	$м^2$	2.550	4	10.200	0,95	9.690
2	Собирање на трева	$м^2$	2.550	4	10.200	0,50	5.100
3	Чистење на тревник со гребули и отстранување на отпадоци	$м^2$	2.550	2	5.100	3,20	16.320
						Вкупна сума:	**31.110**

▪Зелени површини на ул. ВАСИЛ ГЛАВИНОВ

Ред бр.	Вид на работа	Ед. мер	Колич.	Пати	Вкупно	Цена	Вкупно
1	Машинско косење	$м^2$	3.880	3	11.640	0,95	11.058
2	Собирање на трева	$м^2$	3.880	3	11.640	0,50	5.820
3	Чистење на тревник со гребули и отстранување на отпадоци	$м^2$	3.880	2	7.760	3,20	24.832
						Вкупна сума:	**41.710**

Зелени површини на ул. ЛАЗО ОСМАКОВ

Ред бр.	Вид на работа	Ед. мер	Колич.	Пати	Вкупно	Цена	Вкупно
1	Машинско косење	$м^2$	2.205	6	13.230	0,95	12.569
2	Собирање на трева	$м^2$	2.205	6	13.230	0,50	6.615
3	Кроење на ружи и цветни грмушки	бр	200	2	400	15,00	6.000
4	Чистење на тревник со гребули и отстранување на отпадоци	$м^2$	2.205	2	4.410	3,20	14.112
						Вкупна сума:	**39.296**

▪Зелени површини СКВЕР СИМПО

Ред бр.	Вид на работа	Ед. мер	Колич.	Пати	Вкупно	Цена	Вкупно
1	Машинско косење	$м^2$	1.668	6	10.008	0,95	9.508
2	Собирање на трева	$м^2$	1.668	6	10.008	0,50	5.004
3	Собирање на хартија и отпадоци	$м^2$	1.668	120	200.160	0,06	12.010
4	Чистење на тревник со гребули и отстранување на отпадоци	$м^2$	1.668	2	3.336	3,20	10.675
						Вкупна сума:	**37.197**

- **Зелени површини на ул. ИНДУСТРИСКА**

Ред бр.	Вид на работа	Ед. мер	Колич.	Пати	Вкупно	Цена	Вкупно
1	Машинско косење	$м^2$	1.200	6	7.200	0,95	6.840
2	Собирање на трева	$м^2$	1.200	6	7.200	0,50	3.600
3	Собирање на хартија и отпадоци	$м^2$	1.200	120	144.000	0,06	8.640
4	Чистење на тревник со гребули и отстранување на отпадоци	$м^2$	1.200	2	2.400	3,20	7.680
						Вкупна сума:	**26.760**

- **Зелени површини на ул. 11 ОКТОМВРИ**

Ред бр.	Вид на работа	Ед. мер	Колич.	Пати	Вкупно	Цена	Вкупно
1	Машинско косење	$м^2$	4.680	6	28.080	0,95	26.676
2	Собирање на трева	$м^2$	4.680	6	28.080	0,50	14.040
3	Собирање на хартија и отпадоци	$м^2$	4.680	120	561.600	0,06	33.696
4	Чистење на тревник со гребули и отстранување на отпадоци	$м^2$	4.680	2	9.360	3,20	29.952
						Вкупна сума:	**104.364**

- **Зелени површини на ул. НИКОЛА КАРЕВ**

Ред бр.	Вид на работа	Ед. мер	Колич.	Пати	Вкупно	Цена	Вкупно
1	Машинско косење	$м^2$	1.210	6	7.260	0,95	6.897
2	Собирање на трева	$м^2$	1.210	6	7.260	0,50	3.630
3	Собирање на хартија и отпадоци	$м^2$	1.210	120	145.200	0,06	8.712
4	Чистење на тревник со гребули и отстранување на отпадоци	$м^2$	1.210	2	2.420	3,20	7.744
						Вкупна сума:	**26.983**

- **Зелени површини на ул. БОРИС ТРАЈКОВСКИ**

Ред бр.	Вид на работа	Ед. мер	Коли ч.	Пати	Вкупно	Цена	Вкупно
1	Машинско косење	$м^2$	1.230	12	14.760	0,95	14.022
2	Машинско косење со рачна самоходна машина	$м^2$	770	12	9.240	2,50	23.100
3	Собирање на трева	$м^2$	2.000	12	24.000	0,50	12.000
4	Рачно гриблање на лист	$м^2$	770	10	7.700	0,50	3.850
5	Чистење на тревник со гребули и отстранување на отпадоци	$м^2$	2.000	4	8.000	3,20	25.600
						Вкупна сума:	**78.572**

▪ **Зелени површини на ул. МЕТОДИЈА АНДОНОВ-ЧЕНТО и ул. ХРИСТО УЗУНОВ**

Ред бр.	Вид на работа	Ед. мер	Колич.	Пати	Вкупно	Цена	Вкупно
1	Машинско косење	$м^2$	2.423	10	24.230	0,95	23.019
2	Собирање на трева	$м^2$	2.423	10	24.230	0,50	12.115
3	Машинско косење со рачна самоходна машина	$м^2$	560	15	8.400	2,50	21.000
4	Чистење на тревник со гребули и отстранување на отпадоци	$м^2$	2.423	2	4.846	3,20	15.507
						Вкупна сума:	**71.641**

▪ **Зелени површини на ул. КРСТЕ МИСИРКОВ и ул. ПАНКО БРАШНАР**

Ред бр.	Вид на работа	Ед. мер	Колич.	Пати	Вкупно	Цена	Вкупно
1	Машинско косење	$м^2$	1.400	6	8.400	0,95	7.980
2	Собирање на трева	$м^2$	1.400	6	8.400	0,50	4.200
3	Собирање на хартија и отпадоци	$м^2$	1.400	150	210.000	0,06	12.600
4	Чистење на тревник со гребули и отстранување на отпадоци	$м^2$	1.400	2	2.800	3,20	8.960
						Вкупна сума:	**33.740**

▪ **Зелени површини на ул. АНДОН ШУРКОВ**

Ред бр.	Вид на работа	Ед. мер	Колич.	Пати	Вкупно	Цена	Вкупно
1	Машинско косење	$м^2$	300	10	3.000	0,95	2.850
2	Собирање на трева	$м^2$	300	10	3.000	0,50	1.500
						Вкупна сума:	**4.350**

▪ **Зелени површини на ул. АЛЕКСО ДЕМНИЕВСКИ**

Ред бр.	Вид на работа	Ед. мер	Колич.	Пати	Вкупно	Цена	Вкупно
1	Машинско косење	$м^2$	1.720	7	12.040	0,95	11.438
2	Собирање на трева	$м^2$	1.720	7	12.040	0,50	6.020
3	Чистење на тревник со гребули и отстранување на отпадоци	$м^2$	1.720	2	3.440	3,20	11.008
4	Кроење на ружи и цветни грмушки	$м^2$	550	1	550	15,00	8.250
5	Окопување на дрва,покривачи, грмушки и др.садници	$м^2$	550	6	3.300	15,00	49.500
						Вкупна сума:	**86.216**

▪ **Зелени површини на ул. АЛЕКСО ДЕМНИЕВСКИ – ЖЕЛЕЗНИЧКА СТАНИЦА**

Ред бр.	Вид на работа	Ед. мер	Колич.	Пати	Вкупно	Цена	Вкупно
1	Машинско косење	$м^2$	1.000	4	4.000	0,95	3.800
2	Собирање на трева	$м^2$	1.000	4	4.000	0,50	2.000
3	Собирање на хартија и отпадоци	$м^2$	1.500	12	18.000	0,06	1.080
4	Чистење на тревник со гребули и отстранување на отпадоци	$м^2$	1.500	2	3.000	3,20	9.600
						Вкупна сума:	**16.480**

- **Зелени површини на ул. АСНОМ**

Ред бр.	Вид на работа	Ед. мер	Колич.	Пати	Вкупно	Цена	Вкупно
1	Машинско косење	$м^2$	2.100	7	14.700	0,95	13.965
2	Собирање на трева	$м^2$	2.100	7	14.700	0,50	7.350
3	Собирање на хартија и отпадоци	$м^2$	2.100	12	25.200	0,06	1.512
4	Чистење на тревник со гребули и отстранување на отпадоци	$м^2$	2.100	2	4.200	3,20	13.440
						Вкупна сума:	**36.267**

- **Зелени површини на ул. ГЕОРГИ ВОЈТЕХ**

Ред бр.	Вид на работа	Ед. мер	Колич.	Пати	Вкупно	Цена	Вкупно
1	Машинско косење	$м^2$	1.316	5	6.580	0,95	6.251
2	Собирање на трева	$м^2$	1.316	5	6.580	0,50	3.290
3	Кроење на цветни грмушки	$м^2$	200	3	600	15,00	9.000
4	Чистење на тревник со гребули и отстранување на отпадоци	$м^2$	1.316	2	2.632	3,20	8.422
						Вкупна сума:	**26.963**

- **Зелени површини на ул. КУМАНОВСКА**

Ред бр.	Вид на работа	Ед. мер	Колич.	Пати	Вкупно	Цена	Вкупно
1	Машинско косење	$м^2$	2.219	5	11.095	0,95	10.540
2	Собирање на трева	$м^2$	2.219	5	11.095	0,50	5.548
3	Чистење на тревник со гребули и отстранување на отпадоци	$м^2$	2.219	2	4.438	3,20	14.202
						Вкупна сума:	**30.290**

- **Зелени површини на ул. ОЛИВЕР КИТАНОВСКИ**

Ред бр.	Вид на работа	Ед. мер	Колич.	Пати	Вкупно	Цена	Вкупно
1	Машинско косење	$м^2$	1.150	5	5.750	0,95	5.463
2	Собирање на трева	$м^2$	1.150	5	5.750	0,50	2.875
3	Чистење на тревник со гребули и отстранување на отпадоци	$м^2$	1.150	2	2.300	3,20	7.360
						Вкупна сума:	**15.698**

- **Зелени површини на ул. ЉУБЉАНСКА**

Ред бр.	Вид на работа	Ед. мер	Колич.	Пати	Вкупно	Цена	Вкупно
1	Машинско косење	$м^2$	800	2	1.600	0,95	1.520
2	Собирање на трева	$м^2$	800	2	1.600	0,50	800
						Вкупна сума:	**2.320**

- **Зелени површини на ул. САРАЕВСКА**

Ред бр.	Вид на работа	Ед. мер	Колич.	Пати	Вкупно	Цена	Вкупно
1	Машинско косење	$м^2$	750	2	1.500	0,95	1.425
2	Собирање на трева	$м^2$	750	2	1.500	0,50	750
						Вкупна сума:	**2.175**

- **Зелени површини на ул. КОСТУРСКА**

Ред бр.	Вид на работа	Ед. мер	Колич.	Пати	Вкупно	Цена	Вкупно
1	Машинско косење	$м^2$	1.200	2	2.400	0,95	2.280
2	Собирање на трева	$м^2$	1.200	2	2.400	0,50	1.200
						Вкупна сума:	**3.480**

- **Зелени површини на ул. 8ма ВЕЛЕШКА БРИГАДА**

Ред бр.	Вид на работа	Ед. мер	Колич.	Пати	Вкупно	Цена	Вкупно
1	Машинско косење	$м^2$	600	2	1.200	0,95	1.140
2	Собирање на трева	$м^2$	600	2	1.200	0,50	600
						Вкупна сума:	**1.740**

- **Зелени површини на Кривини КОЈНИК**

Ред бр.	Вид на работа	Ед. мер	Колич.	Пати	Вкупно	Цена	Вкупно
1	Машинско косење	$м^2$	700	4	2.800	0,95	2.660
2	Собирање на трева	$м^2$	700	4	2.800	0,50	1.400
						Вкупна сума:	**4.060**

- **Зелени површини на ул. ДИМКО НАЈДОВ**

Ред бр.	Вид на работа	Ед. мер	Колич.	Пати	Вкупно	Цена	Вкупно
1	Машинско косење	$м^2$	800	7	5.600	0,95	5.320
2	Собирање на трева	$м^2$	800	7	5.600	0,50	2.800
						Вкупна сума:	**8.120**

- **Зелени површини на ул. ПЕТРЕ ПРЛИЧКО**

Ред бр.	Вид на работа	Ед. мер	Колич.	Пати	Вкупно	Цена	Вкупно
1	Машинско косење	$м^2$	2080	5	10.400	0,95	9.880
2	Собирање на трева	$м^2$	2080	5	10.400	0,50	5.200
						Вкупна сума:	**15.080**

IX. ОДРЖУВАЊЕ НА ЗЕЛЕНИЛО НА ВЛЕЗОВИ ВО ГРАД ВЕЛЕС

- **Влез од населба РЕЧАНИ**

Ред. бр.	Вид на работа	Ед. мер	Колич.	Пати	Вкупно	Цена	Вкупно
1	Машинско косење	$м^2$	10.000	1	10.000	0,95	9.500
2	Собирање на трева	$м^2$	10.000	1	10.000	0,50	5.000
3	Сечење на диви грмушки со пречник до 3 см. густо обраснати	$м^2$	500	1	500	20,00	10.000
						Вкупна сума:	**24.500**

- **Влез од БАШИНО СЕЛО**

Ред. бр.	Вид на работа	Ед. мер	Колич.	Пати	Вкупно	Цена	Вкупно
1	Машинско косење	$м^2$	8.000	4	32.000	0,95	30.400
2	Собирање на трева	$м^2$	8.000	4	32.000	0,50	16.000
3	Сечење на диви грмушки со пречник до 3 см. густо обраснати	$м^2$	1000	4	4.000	20,00	80.000
						Вкупна сума:	**126.400**

- **Влез од ДОЛНИ ДУЌАНИ**

Ред. бр.	Вид на работа	Ед. мер	Колич.	Пати	Вкупно	Цена	Вкупно
1	Машинско косење	$м^2$	3.000	2	6.000	0,95	5.700
2	Собирање на трева	$м^2$	3.000	2	6.000	0,50	3.000
3	Сечење на диви грмушки со пречник до 3 см. густо обраснати	$м^2$	500	2	1.000	20,00	20.000
						Вкупна сума:	**28.700**

- **Влез од населба ПРЕВАЛЕЦ**

Ред.б р	Вид на работа	Ед. мер	Колич.	Пати	Вкупно	Цена	Вкупно
1	Машинско косење	$м^2$	1.400	2	2.800	0,95	2.660
2	Собирање на трева	$м^2$	1.400	2	2.800	0,50	1.400
3	Рачен утовар на искосена трева	$м^2$	1.400	2	2.800	0,07	196
4	Сечење на диви грмушки со пречник до 3 см. густо обраснати	$м^2$	300	2	600	20,00	12.000
						Вкупна сума:	**16.256**

- **Влез од КОСТУРНИЦА**

Ред.б р.	Вид на работа	Ед. мер	Колич.	Пати	Вкупно	Цена	Вкупно
1	Машинско косење	$м^2$	1.400	3	4.200	0,95	3.990
2	Собирање на трева	$м^2$	1.400	3	4.200	0,50	2.100
3	Сечење на диви грмушки со пречник до 3 см.	$м^2$	300	3	900	20,00	18.000
						Вкупна сума:	**24.090**

X. ОДРЖУВАЊЕ НА ЗЕЛЕНИЛО ВО СЕЛАТА И ВО НАСЕЛБА ПРЕВАЛЕЦ

Населено место	Вид на работа	Ед. мер	Колич.	Пати	Вкупно	Цена	Вкупно
с.Сујаклари	Машинско косење	$м^2$	1.052	1	1.052	0,95	999,4
	Сечење на диви грмушки со пречник до 3 см.	$м^2$	175	1	175	20,00	3.500
с.Караслари	Машинско косење	$м^2$	5.263	1	5.263	0,95	4999,85
	Сечење на диви грмушки со пречник до 3 см.	$м^2$	150	1	150	20,00	3.000
с.Мамутчево	Машинско косење	$м^2$	6000	1	6.000	0,95	5.700
	Сечење на диви грмушки со пречник до 3 см.	$м^2$	235	1	235	20,00	4.700
с.Раштани	Машинско косење	$м^2$	6000	1	6.000	0,95	5.700
	Сечење на диви грмушки со пречник до 3 см.	$м^2$	235	1	235	20,00	4.700
с.Отовица	Машинско косење	$м^2$	5263	1	5.263	0,95	4999,85
	Сечење на диви грмушки со пречник до 3 см.	$м^2$	150	1	150	20,00	3.000
с.Оризари	Машинско косење	$м^2$	5263	1	5263	0,95	4999,85
	Сечење на диви грмушки со пречник до 3 см.	$м^2$	150	1	150	20,00	3.000
с.Бузалково	Машинско косење	$м^2$	5000	1	5.000	0,95	4.750
	Сечење на диви грмушки со пречник до 3 см.	$м^2$	163	1	163	20,00	3.260
с.Црквино	Машинско косење	$м^2$	5000	1	5.000	0,95	4.750
	Сечење на диви грмушки со пречник до 3 см.	$м^2$	163	1	163	20,00	3.260
с.Чалошево	Машинско косење	$м^2$	4210	1	4.210	0,95	3.999,5
	Сечење на диви грмушки со пречник до 3 см.	$м^2$	200	1	200	20,00	4.000
нас.Превалец	Машинско косење	$м^2$	2630	1	2.630	0,95	2.498,5
	Сечење на диви грмушки со пречник до 3 см.	$м^2$	125	1	125	20,00	2.500
						Вкупна сума:	**78.316,95**

XI. ПОСТАПУВАЊЕ СО ОШТЕТЕНИ ДРВЈА НА ЈАВНИ ПОВРШИНИ

Постапувањето со оштетени дрвја на територијата на Општина Велес подразбира кроење на гранки и сечење на оштетени дрвја што се потенцијално опасни за околината. Постапката за утврдување на потребата за сечење, односно кастрење на оштетените дрвја се спроведува согласно донесена Одлука.

ЈКП Дервен ќе ги спроведува потребните активности за кастрење, односно сечење согласно Одлуката за утврдување на цени за вршење на хортикултурни услуги на јавни зелени површини на ЈКП Дервен.

XII. ОДРЖУВАЊЕ НА ЗЕЛЕНИ ПОВРШИНИ ПО ПОТРЕБА

Одржувањето по потреба ќе опфати:

- Одржување на зеленило во останати рурални подрачја;
- Одржување на вегетација покрај локални патишта;
- Кроење на дрворедите по главните улици во градот;
- Непланирани активности при одржувањена јавни манифестации (културни и спортски), акции или програмски активности од други програми организирани или поддржани од Општина Велес, на локации кои не се дел од оваа Програма;
- Помош на секторот Комунална хигиена при генерално чистење на јавни површини кои имаат неорганизирано зеленило и постапување со истото;
- Постапување со неорганизирано зеленило при интензивна вегетација на други јавни површини кои не се дефинирани со оваа Програма.

Финансирањето ќе се изврши по извршени операции и по редовните цени од Одлуката за утврдување на цени за вршење на хортикултурни услуги на јавни зелени површини на ЈКП Дервен.

Извршување на работните активности од страна на ЈКП Дервен ќе се врши по доставување на работен налог од Општина Велес. Доколку се работи за итно и неодложно одржување, извршување на работните активности ќе се врши со давање на устен налог за извршување од Општина Велес и отворање на работен налог со дневен извештај од страна на ЈКП Дервен. Писмен налог од Општина Велес ќе се изготви првиот работен ден.

XIII.ОДРЖУВАЊЕ НА СИСТЕМИ ЗА НАВОДНУВАЊЕ

На дел од зелените површини кои се уредени во минатото, а каде има поставено системи за наводнување и тајмери, автоматски и временски се регулира полевањето со што се штеди на дополнително ангажирање на луѓе за рачно стартување и исклучување на површините, се избегнуваат пропусти во полевањето особено при високи температури. Дел од овие системи во текот на годината намерно се уништуваат, но потребна е и нивна замена заради дефект или амортизација. Затоа во оваа Програма се планирани средства за оваа намена. При дефект, замена или поставување на нови делови, потребно е ЈКП Дервен да ја извести Општина Велес за да се изврши заеднички увид, да се констатира состојбата и потребата од интервенција. За таа цел ќе се отвори работен налог кој ќе се потврди со потпис на двете страни и ќе биде извршено плаќање по цени кои се донесени од Советот на Општина Велес. За заменетите материјалии др. опрема важечки се цените согласно тендерската постапка и избраниот оператор во јавното претпријатие.

XI.БУЏЕТ И ФИНАНСИРАЊЕ

СТАВКА	ВКУПНО ДЕНАРИ
Редовно одржување на зелени површини	13.575.718,00
Постапување со оштетени дрвја	1.200.000,00
Одржување на системи за наводнување	300.000,00
Одржување на зелени површини по потреба	1.027.602,00
Вкупно денари:	**16.103.320,00**

Активностите утврдени со оваа Програма ќе се финансираат од Буџетот на Општина Велес, со средства од надоместокот за изградба и одржување на јавното

зеленило. За финансирање на оваа Програма, Општина Велес ќе склучи договор со ЈКП Дервен, кој ќе врши месечно задолжување со доставување на фактура.

Средствата за набавка на цветен саден материјал за хортикултурно уредување не се дел од оваа Програма и истите се обезбедуваат од Буџетот од Општина Велес од Програмата за активностите на Општина Велес од областа на заштитата на животната средина во 2025 година.

Планираните работни операции во Програмата можат да бидат зголемени или намалени за сметка на други работни операции согласно Програмата, во зависност од климатските услови во тековната година, а во договор и со знаење на општината.

XI. ЗАВРШНИ ОДРЕДБИ

Надзор над спроведување на оваа Оперативна програма врши Одделението за заштита на животната средина. Инспекциски надзор над спроведувањето на Оперативната програма врши општинскиот комунален инспектор.

За спроведените активности на терен, изведувачот ќе биде задолжен до Општина Велес да доставува работен налог со дневен извештај и месечни извештаи за извршената работа врз основа на кои ќе се изврши фактурирање.

Најдоцна до 01.03.2026г. ЈКП Дервен е должен да достави и Годишен извештај за реализација на програмата за 2025г. до Градоначалникот и Советот на Општина Велес.

ЈКП Дервен е должен дневниот извештај за извршена работа во електронска форма да го достави до општинскиот комунален инспектор и службено лице за животна средина пред истекот на работното време, а најдоцна до 13.00 часот, за активности извршени во текот на денот.

За извршените активности во викенд (доколку се извршуваат), дневниот извештај во електронска форма да се достави во понеделник, најдоцна до 10.00 часот.

Оваа Програма влегува во сила со денот на објавувањето во „Службен гласник на Општина Велес“ и ќе биде ставена на јавна расправа.

Број 25-4529/18
18.11.2024 година
Велес

Претседател
на Советот на Општина Велес
Даниел Јаневски с.р.

Бр.336

Врз основа на член 50, став 1, точка 3 од Законот за локалната самоуправа („Службен весник на Република Македонија“ бр.5/02 и „Службен весник на Република Северна Македонија“ бр.202/24) и член 27 од Статутот на Општина Велес („Службен гласник на Општина Велес“ бр.12/06, 03/09, 18/10, 15/14, 15/18,06/19 и 08/21),

Градоначалникот на Општина Велес донесува

З А К Л У Ч О К
за објавување Заклучок за утврдување Нацрт – програма за изработка на урбанистички планови во Општина Велес во 2025 година

Се објавува Заклучокот за утврдување Нацрт – програма за изработка на урбанистички планови во Општина Велес во 2025 година, што Советот на Општина Велес го донесе на седницата одржана на 15.11.2024 година.

Број 08-4530/18
18.11.2024 година
Велес

Градоначалник
на Општина Велес
Марко Колев с.р.

Врз основа на член 36, став 1, точка 15 од Законот за локалната самоуправа („Службен весник на Република Македонија” бр.5/02 и „Службен весник на Република Северна Македонија“ бр.202/24) и член 45, став 1, од Статутот на Општина Велес („Службен гласник на Општина Велес”бр.12/06,3/09, 18/10, 15/14 ,15/18и 08/21),

Советот на Општина Велес на седницата одржана на 15.11.2024 година, донесе

З А К Л У Ч О К
за утврдување Нацрт – програма за изработка на урбанистички планови во Општина Велес во 2025 година

1.Советот на Општина Велесја утврди Нацрт – програмата за изработка на урбанистички планови во Општина Велес во 2025 година.

2. Сите забелешки кон Нацрт-програмата кои ќе бидат дадени и прифатени при јавната расправа ќе бидат составен дел на текстот кој ќе биде изготвен во Предлог програма и доставен на Советот на Општина Велес на разгледување на една од наредните седници.

3.Овој Заклучок влегува во сила со денот на објавувањето во „Службен гласник на Општина Велес“.

Број 25-4529/19
18.11.2024 година
Велес

Претседател
на Советот на Општина Велес
Даниел Јаневски с.р.

Врз основа на член 36, став 1 и точка 15 и член 22 став 1, точка 1 од Законот за локалната самоуправа („Службен весник на Република Македонија" бр.5/02 и „Службен весник на Република Северна Македонија“ бр.202/24), член 40 од Законот за урбанистичко планирање („Службен весник на Република Северна Македонија“ бр.32/20, 111/23, 171/24 и 224/24) и член 45, став 1 од Статутот на Општина Велес („Службен гласник на Општина Велес“ бр. 12/06, 03/09, 18/10, 15/14, 15/18, 06/19 и 08/21), а по предлог на Градоначалникот на Општина Велес

Советот на Општина Велес на седницата одржана на 15.11.2024 година донесе:

П Р О Г Р А М А
за изработка на Урбанистички планови во Општина Велес во 2025 година

I ВОВЕД

Програмата за изработка на урбанистички планови во Општина Велес е Годишна програма и претставува основа за уредувањето и опремувањето на градежното земјиште.

Планирањето е основа за создавање на единствена реална функционална целина преку кое ќе се овозможи отворање на нови локации за:

- А - домување и престој
- Б - деловни и комерцијални намени
- В - јавни дејности и институции
- Г - производство, рударство, енергетика и индустрија
- Д – зеленило, рекреација и меморијални простори
- Е – инфраструктури
- Ревизија на постојниот и планираниот сообраќај

Планирањето се овозможува преку:
- Изработка на нов ГУП.
- Измена и дополнување на ДУП - ови, како и изработка на нови ДУП - ови.
- Урбанистички план за село
- Урбанистички планов вон населени места
- Урбанистички проекти

II ПЛАНИРАЊЕ

Врз основа на Годишната програма за изработка на плановите, Општината (нарачател на планот) склучува Договор со овластена организација за изработка на урбанистички планови (изработувач на планот) за плановите што ги финансира Општината.

Со договорот се утврдува (Програма) содржината на планот, роковите за изработка, начин на плаќање и други права и обврски на нарачателот и изработувачот на планот.

- Финансирањето на урбанистичките планови се планира да се обезбеди со:
1. Средства од надоместокот за уредување на градежно земјиште и средства од надоместот за утврдување на правен статус на бесправно изградени објекти;
2. Самофинансирање од страна на заинтересирани правни и физички лица.

3. Планирани за изработка се следните планови:

1	ДУП за УЕI дел од УЗ Васа Кошулчева	43 ha
2	ДУП за УЕII дел од УЗ Родна Ивева	45ha
3	ДУП за УЕIII дел од УЗ Димче Мирчев	41ha
4	ДУП за УЕIVдел од УЗ Богдан Каракостев	79 ha
5	ДУП за УЕVдел од УЗ Трајко Панов	34,32ha
6	ДУП за УЕVIдел од УЗ Девети Ноември	52,57ha
7	ДУП за УЕVIIдел од УЗ Алексо Демниевски	133,46ha
8	ДУП за УЕVIII дел од УЗ Славе Петков	56, 27ha
9	ДУП за УЕIXдел од УЗ Трајко Капчев	62,17ha
10	ДУП за УЕXдел од УЗ Шорка	73,62ha
11	ДУП за УЕXIдел од УЗ Керамидна	67,12ha
12	ДУП за УЕXII дел од УЗ Тунел	36,47 ha
13	ДУП за УБ 4 и УБ 5, УЕ 1, Општина Велес	
14	ДУП за УБ 6, дел од УЕ 1, Општина Велес	
15	ДУП за УБ 13, УБ 14 и УБ 15, дел од УЕ 2, Општина Велес	
16	ДУП за дел УБ 16 дел 19 од дел од УЕ 2, Општина Велес	

17	ДУП за УБ 18, дел од УЕ 2 , Општина Велес	
18	ДУП за УБ 21, дел од УЕ 2, Општина Велес	
19	ДУП за УБ 22, дел од УЕ 2 , Општина Велес	
20	ДУП за Централно градско подрачје на град Велес, дел од УБ 25, УЕ3	
21	ДУП за Централно градско подрачје на град Велес, дел од УБ 26, УЕ3	
22	ДУП за УБ 28, дел од УЕ 4, Општина Велес	
23	ДУП за УБ 29, дел од УЕ 4, Општина Велес	
24	ДУП за УБ 30, дел од УЕ 4, Општина Велес	
25	ДУП за УБ 31, дел од УЕ 4, Општина Велес	
26	**ДУП за УБ 32, дел од УЕ 4, Општина Велес**	
27	ДУП за УБ 34, дел од УЕ 5, , Општина Велес	
28	ДУП за УБ 36, дел од УЕ 6, Општина Велес	
29	ДУП за УБ 37, дел од УЕ 6, Општина Велес	
30	ДУП за УБ 38, дел од УЕ 7 , Општина Велес	
31	ДУП за УБ 41, дел од УЕ 7. Општина Велес	
32	ДУП за УБ 43, дел од УЕ 7 , Општина Велес	
33	ДУП за УБ 44, дел од УЕ 8. Општина Велес	
34	ДУП за УБ 45, дел од УЕ 8, Општина Велес	
35	ДУП за УБ 46, дел од УЕ 8, Општина Велес	
36	ДУП за УБ 47, дел од УЕ 9, Општина Велес	
37	ДУП за УБ 48, дел од УЕ 9, Општина Велес	
38	ДУП за УБ 49, дел од УЕ 9, Општина Велес	
39	ДУП за УБ 50, дел од УЕ 10, Општина Велес	
40	ДУП за УБ 51, дел од УЕ 10, Општина Велес	
41	ДУП за УБ 52, дел од УЕ 10, Општина Велес	
42	ДУП за УБ 53, дел од УЕ 11, Општина Велес	
43	ДУП за УБ 55, дел од УЕ 11, Општина Велес	
44	ДУП за УБ 56, дел од УЕ 11, Општина Велес	
45	ДУП за УБ 57, дел од УЕ 11, Општина Велес	
46	УПВНМ со намена Д3 – спорт и рекреација со компатибилни намени на КП 18/1, мв Бела вода, КО Башино Село-вгр, Општина Велес	
47	УПС за село Горно Оризари	
48	УПС за село Црквино	
49	УПС за село Отовица	

1.Планови во постапка во 2024 год.:

1	Генерален урбанистички план за Велес, Општина Велес	1522,83 ha
2	ДЕТАЛЕН УРБАНИСТИЧКИ ПЛАН за бензиска станица 034, дел од УБ 23, УЕ 2	
3	Детален урбанистички план за дел од Урбан блок 43, Урбана единица VII, Општина Велес	
4	Детален урбанистички план за дел од урбан блок 56 и дел од урбан блок 57, урбана единица 11, Општина Велес	
5	Измена и дополнување на дел од Детален урбанистички план за УЕ 5 УБ34, Централно градско потрачје на град Велес, опфат помеѓу ул. “8 -ми Септември”, ул. “Архиепископ Михаил” и ул. “Коле Неделковски”, Општина Велес	
6	Детален урбанистички план за дел од УБ 36 и дел од УБ 37, УЕ VI, Општина Велес	
7	ДУП за централно градско подрачје, дел од УБ 32, дел УЕ 4, Општина Велес-	
8	Измена и дополна на детален урбанистички план “Димитар Влахов”, блок 12, дел од УБ 30, УЕ 4, КО Велес	
9	ДУП за УЕ3 дел од УБ 24 и УЕ 10 дел од УБ 52, Градски парк, Општина Велес	
10	Измена и дополна на Детален урбанистички план Велес-Урбан блок 8, Општина Велес	
11	ДУП за УЕ 7 дел од УБ 41, ЦОУ “Васил Главинов”	
12	Детален урбанистички план за УЕ 11, УБ 54 Општина Велес	
13	Детален урбанистички план за дел од УЕ 10, дел од УБ 51	
14	ДУП за дел од УБ 23, УЕ 2 (Железен Мост), ОПШТИНА ВЕЛЕС	
15	ДУП за дел од УБ 29, УЕ4 (Сула Чешма), ОПШТИНА ВЕЛЕС	
16	ДУП за дел од УБ 48 и дел од УБ 49, УЕ 9, (РАМИНА), ОПШТИНА ВЕЛЕС	
17	ДУП за дел од УБ 34, УЕ 5 (Централно градско подрачје) КО Велес, Општина Велес	
18	УПВНМ за врмено сместување - викенд населба Башино Село, КО Башино Село вон град, Општина Велес	

III ЗАВРШНИ ОДРЕДБИ

Пред изготвувањето на планот на изготвувачот на планот да му се достави Планска програма која ќе ги содржи сите програмски насоки, потреби и функции кои планот треба да ги содржи. Ова е со цел да се добијат квалитетни планови, а истовремено и планови кои непречено ќе се реализираат.

* * *

Цената на плановите се пресметува по хектар од испланирана површина, по договор со претпријатието лиценцирано за изработка на урбанистички планови, избрано по пат на јавна набавка согласно Законот за јавни набавки.

* * *

Во текот на годината, во зависност од потребите оваа Програма може да претрпи измени и дополнувања.

* * *

Предвидени средства за реализација на програмата се:

Ф10	**Урбанистичко планирање**	**2100 000 ден**
1	Изработка на урбанистички планови	**1500 000 ден.**
2	Геодетски услуги (нумерички, ажурирани подлоги и други геодетски услуги)	**300 000 ден.**
3	Комисија за урбанизам	**300 000 ден.**

Оваа Програма влегува во сила со денот на објавување во „Службен гласник на Општина Велес“ и ќе биде ставена на јавна расправа.

Број 25-4529/19
18.11.2024 година
Велес

Претседател
на Советот на Општина Велес
Даниел Јаневски с.р.

Бр.337

Врз основа на член 50, став 1, точка 3 од Законот за локалната самоуправа („Службен весник на Република Македонија“ бр.5/02 и „Службен весник на Република Северна Македонија“ бр.202/24) и член 27 од Статутот на Општина Велес („Службен гласник на Општина Велес“ бр.12/06, 03/09, 18/10, 15/14, 15/18,06/19 и 08/21),

Градоначалникот на Општина Велес донесува

З А К Л У Ч О К
за објавување Заклучок за утврдување Нацрт – програма за активностите на Општина Велес во областа на промоцијата, комуникацијата со јавноста и меѓународната соработка во 2025 година

Се објавува Заклучокот за утврдување Нацрт – програма за активностите на Општина Велес во областа на промоцијата, комуникацијата со јавноста и меѓународната соработка во 2025 година, што Советот на Општина Велес го донесе на седницата одржана на 15.11.2024 година.

Број 08-4530/19
18.11.2024 година
Велес

Градоначалник
на Општина Велес
Марко Колев с.р.

Врз основа на член 36, став 1, точка 15 од Законот за локалната самоуправа („Службен весник на Република Македонија” бр.5/02 и „Службен весник на Република Северна Македонија“ бр.202/24) и член 45, став 1, од Статутот на Општина Велес („Службен гласник на Општина Велес”бр.12/06,3/09, 18/10, 15/14 ,15/18и 08/21),

Советот на Општина Велес на седницата одржана на 15.11.2024 година, донесе

З А К Л У Ч О К
за утврдување Нацрт – програма за активностите на Општина Велес во областа на промоцијата, комуникацијата со јавноста и меѓународната соработка во 2025 година

1.Советот на Општина Велесја утврди Нацрт – програма за активностите на Општина Велес во областа на промоцијата, комуникацијата со јавноста и меѓународната соработка во 2025 година.

2. Сите забелешки кон Нацрт-програмата кои ќе бидат дадени и прифатени при јавната расправа ќе бидат составен дел на текстот кој ќе биде изготвен во Предлог програма и доставен на Советот на Општина Велес на разгледување на една од наредните седници.

3.Овој Заклучок влегува во сила со денот на објавувањето во „Службен гласник на Општина Велес“.

Број 25-4529/20
18.11.2024 година
Велес

Претседател
на Советот на Општина Велес
Даниел Јаневски с.р.

Врз основа на член 22, став 1, точка 5 од Законот за локална самоуправа („Службен Весник на Република Македонија“ бр.5/02 и „Службен весник на Република Северна Македонија“ бр.202/24) и член 45, став 1 од Статутот на Општина Велес („Службен гласник на Општина Велес“ бр.12/06, 03/09, 18/10, 15/14, 15/18, 06/19 и 08/21), а по предлог на Градоначалникот на Општина Велес

Советот на Општина Велес на седницата одржана на 15.11.2024 година ја донесе следната

ПРОГРАМА
ЗА АКТИВНОСТИТЕ НА ОПШТИНА ВЕЛЕС ВО ОБЛАСТА НА ПРОМОЦИЈАТА, КОМУНИКАЦИЈАТА СО ЈАВНОСТА И МЕЃУНАРОДНАТА СОРАБОТКА ВО 2025 ГОДИНА

I. ЦЕЛИ

Основни цели на оваа Програма се:

- Обезбедување промоција на Општина Велес во државата и странство;
- Обезбедување активен однос на Општина Велес кон потребите за информирање на населението;
- Сочувување на воспоставените меѓународни соработки и создавање услови за развој на нови.

I. АКТИВНОСТИ

Активностите на Општина Велес во областа од областа на промоцијата, комуникацијата со јавноста и меѓународната соработкаќе бидат насочени кон поттикнување, поддржување и помагање за остварување на целите на оваа Програма:

- Сочувување на континуитетот на промовирање на Велес во културен, историски, економски, спортски и друг аспект;
- Реализирање на активности за информирање на населението
- Реализирање на јавни настани кои даваат посебно обележје на Општина Велес;
- Создавање услови за реализирање на работни посети Унапредување на меѓународната комуникација врз реципрочна основа со збратимените градови и градовите пријатели на Општина Велес;
- Остварување продуктивна соработка со меѓународни асоцијации, организации и фондации кои го помагаат развојот во локалните заедници;

Активности на Општина Велес во областа на
ПРОМОЦИЈА, КОМУНИКАЦИЈА СО ЈАВНОСТА И МЕЃУНАРОДНА СОРАБОТКА
за 2025 година

	НАЗИВ	**ПРЕДВИДЕНИ СРЕДСТВА**
1	Изработка и печатење на промотивен материјал	100.000,00
2	Набавка на промотивни сувенири и подароци	50.000,00
3	Организација на јавни настани	100.000,00
4	Организирани работни посети во странство, посети на претставници од Општина Велес на збратимени градови и градови пријатели на Велес	50,000.00
5	Објавување соопштенија за јавност,известувања и изработка на аудио и видео материјали за промотивни цели	50,000.00
6	Непредвидени трошоци	50.000,00
	ВКУПНО	400.000,00

I. ФИНАНСИРАЊЕ

Активностите од областа на промоцијата, комуникацијата со јавноста и меѓународната соработкаутврдени со оваа Програма ќе се финансираат од средствата на Буџетот на Општина Велес предвидени за 2025 година, средства од Буџетот на Република Северна Македонија, спонзорства и донации.

При реализирање на Програмата, Советот на Општина Велес ќе поддржи институции и граѓанските организации кои ќе реализираат проекти од областа на промоцијата, комуникацијата со јавноста и меѓународната соработка, финансирани од други инвеститори – заинтересирани партнери, фондации, бизнис сектор и сл.

II. РАСПОРЕДУВАЊЕ НА БУЏЕТСКИТЕ СРЕДСТВА

Содржините предвидени во оваа Програма се финансираат со посебни ставки во Буџетот на општината. По потреба Програмата ќе се дополнува со активности за кои ќе се утврди дека се во согласност со целите на Програмата.

III. ДРУГИ ФОРМИ НА АКТИВНОСТИ

Други форми на активности со кои ќе се помагаат промоцијата, комуникацијата со јавноста и меѓународната соработка се следните:

- Обезбедување стручна, техничка и друга поддршка со кадар и опрема со која располага општината;
- Покровителство при надворешни проекти;
- Организирање протоколарни и промотивни средби на претставници на градот при одржување настани и реализирање на проекти од овие области.

Овие форми на активности ќе се реализираат согласно можностите на Општина Велес.

IV. ЗАВРШНИ ОДРЕДБИ

Оваа Програма влегува во сила со денот на објавувањето во „Службен гласник на Општина Велес“ и ќе биде ставена на јавна расправа.

Број 25-4529/20
18.11.2024 година
Велес

Претседател
на Советот на Општина Велес
Даниел Јаневски с.р.

Бр.338

Врз основа на член 50, став 1, точка 3 од Законот за локалната самоуправа („Службен весник на Република Македонија“ бр.5/02 и „Службен весник на Република Северна Македонија“ бр.202/24) и член 27 од Статутот на Општина Велес („Службен гласник на Општина Велес“ бр.12/06, 03/09, 18/10, 15/14, 15/18,06/19 и 08/21),

Градоначалникот на Општина Велес донесува

З А К Л У Ч О К
за објавување Заклучок за утврдување Нацрт – програма за активностите на Општина Велес во областа на културата во 2025 година

Се објавува Заклучокот за утврдување Нацрт – програма за активностите на Општина Велес во областа на културата во 2025 година, што Советот на Општина Велес го донесе на седницата одржана на 15.11.2024 година.

Број 08-4530/20
18.11.2024 година
Велес

Градоначалник
на Општина Велес
Марко Колев с.р.

Врз основа на член 36, став 1, точка 15 од Законот за локалната самоуправа („Службен весник на Република Македонија” бр.5/02 и „Службен весник на Република Северна Македонија“ бр.202/24) и член 45, став 1, од Статутот на Општина Велес („Службен гласник на Општина Велес”бр.12/06,3/09, 18/10, 15/14 ,15/18и 08/21),

Советот на Општина Велес на седницата одржана на 15.11.2024 година, донесе

З А К Л У Ч О К
за утврдување Нацрт – програма за активностите на Општина Велес во областа на културата во 2025 година

1.Советот на Општина Велесја утврди Нацрт – програма за активностите на Општина Велес во областа на културата во 2025 година.

2. Сите забелешки кон Нацрт-програмата кои ќе бидат дадени и прифатени при јавната расправа ќе бидат составен дел на текстот кој ќе биде изготвен во Предлог програма и доставен на Советот на Општина Велес на разгледување на една од наредните седници.

3.Овој Заклучок влегува во сила со денот на објавувањето во „Службен гласник на Општина Велес“.

Број 25-4529/21
18.11.2024 година
Велес

Претседател
на Советот на Општина Велес
Даниел Јаневски с.р.

Врз основа на член 22, став 1, точка 5 од Законот за локална самоуправа („Службен весник на Република Македонија” бр.5/02 и Службен весник на Република Северна Македонија“ бр.202/24) член 7, точка 3 од Законот за култура („Службен весник на Република Македонија“ бр.31/98, 49/03, 82/05, 24/07, 116/10, 47/11, 51/11, 136/12, 23/13, 187/13, 44/14, 61/15, 154/15, 39/16, 11/18 и 11/18) и член 45, став 1 од Статутот на Општина Велес („Службен гласник на Општина Велес“ бр.12/06, 03/09, 18/10, 15/14, 15/18, 06/19 и 08/21), а по предлог на Градоначалникот на Општина Велес

Советот на Општина Велес на седницата одржана на 15.11.2024 година ја донесе следната

П Р О Г Р А М А
ЗА АКТИВНОСТИТЕ НА ОПШТИНА ВЕЛЕС ВО ОБЛАСТА НА КУЛТУРАТА ВО 2025 ГОДИНА

I. ЦЕЛИ

Основни цели на оваа Програма се:

- Обезбедување активен однос на Општина Велес кон задоволување на потребите и интересите на граѓаните од областа на културата;
- Сочувување и афирмирање на културниот идентитет на Општина Велес;
- Сочувување и афирмирање на материјалното и духовното културно наследство на Општина Велес;
- Создавање услови за развој на културата;
- Воведување нови форми на културно изразување.

II. АКТИВНОСТИ

Активностите на Општина Велес во областа на културата ќе бидат насочени кон поттикнување, поддржување и помагање за остварување на целите на оваа Програма:

- Сочувување на континуитетот на одржување на традиционални културно – уметнички манифестации;
- Реализирање на манифестации, програми и проекти кои даваат посебно обележје на Општина Велес;
- Создавање услови за гостување на еминентни уметници од Република Северна Македонија и странство во Општина Велес;
- Унапредување на меѓународната културна комуникација врз реципрочна основа со збратимените градови и градовите пријатели на Општина Велес;
- Остварување продуктивна соработка со меѓународни асоцијации, организации и фондации кои го помагаат развојот на културата во локалните заедници;
- Мотивирање за активно учество на локалните културни установи во реализирање на Програмата.

Програма за активностите на Општина Велес во областа на културата за 2025 година		
	НАЗИВ	**Предвидени средства**
1	**МАНИФЕСТАЦИИ**	**13.450.000,00**
1.1	62.Рацинови средби	600.000,00
1.2	58.Детски Рацинови средби Организатор-ЗГ Младинско драмско-поетско студио ПРЕМИЕРА Велес	150.000,00
1.3	20.Интернационален фолклорен фестивал	900.000,00
1.4	Одбележување на значајни настани и личности	400.000,00
1.5	Фестивал на комедија „5ре“ Организатор- Здружение на граѓани „Плус- публика Велес“	800.000,00
1.6	Фестивал на џез, ворлд и современа музика Организатор-Здружение за култура, у метност и млади Арт Генератор	600.000,00
1.7	Фестивал на античка драма „Стоби“ Организатор – НУЦК театар „Ј.Х.К.-Џинот“ -Велес	500.000,00
1.8	9. Ноември – Ден на Општина Велес	800.000,00
1.9	Фестивал на велешка пита и вино	5.000.000,00
1.10	Новогодишна свеченост и Новогодишен хепенинг	600.000,00
1.11	Озвучување, осветлување и цветни аранжмани за потребите на Општина Велес	800.000,00
1.12	Мотособир- Организатор - ЗГ-Мото клуб „Носачи на крстот“	300.000,00
1.13	Велешко лето 2025	1.200.000,00
1.14	Непредвидени манифестации	300.000,00
1.15	Чествување на патронот и заштитникот на градот Велес - Св.вмч.Пантелејмон	200.000,00
1.16	Кино на отворено	300.000,00
2	**ПОДДРШКА НА ПРОЕКТИ**	**100.000,00**
2.1	Негување на културата, традицијата и обичаите на заедниците	100.000,00

	ИНВЕСТИЦИИ	**500.000,00**
.1	Изработка и поставување постаменти за скулптури и споменици	500.000,00
	ПОДДРШКА НА ЛОКАЛНИ УСТАНОВИ	**200.000,00**
.1	Комунални трошоци во Ликовен салон и спомен куќи	200.000,00
	ДРУГИ РАСХОДИ	**350.000,00**
.1	ЗАМП	200.000,00
.2	Непредвидени трошоци	150.000,00
	ВКУПНО	**14.600.000,00**

I. ФИНАНСИРАЊЕ

Активностите од областа на културата утврдени со оваа Програма ќе се финансираат од средствата на Буџетот на Општина Велес предвидени за 2024 година, средства од Буџетот на Република Северна Македонија, спонзорства и донации.

При реализацијата на Програмата, Советот на Општина Велес ќе ги поддржи организаторите на манифестациите и реализаторите на проектите за обезбедување на финансиски средства и друга помош од:

- Министерство за култура на Република Северна Македонија;
- Трговски друштва, јавни претпријатија, фондации и други правни и физички лица;
- Заинтересирани партнери за соработка во земјата и странство;
- Други извори.

II. РАСПОРЕДУВАЊЕ НА БУЏЕТСКИТЕ СРЕДСТВА

Содржините предвидени во оваа Програма се финансираат со посебни ставки во Буџетот на општината. По потреба Програмата ќе се дополнува со активности за кои ќе се утврди дека се во согласност со целите на Програмата.

III. МАНИФЕСТАЦИИ ПОДДРЖУВАНИ СО ДРУГИ ФОРМИ НА АКТИВНОСТИ

За 9ти Ноември, Денот на Општина Велес се подготвува специјална програма проследена со содржини од областа на културата, спортот, свечена седница на Советот на Општина Велес и оддавање почит на значајни личности, настани и борци учесници во ослободувањето на градот.

На свечената седница на Советот се доделуваат посебни награди и признанија:

- Награда за животно дело „Гемиџии“;
- Награда за најстудент „проф. д-р Ѓорѓи Шоптрајанов“;
- 9то Ноемвриски признанија;

Горе наведените признанија се доделуваат од Општина Велес по утврдени критериуми, а се финансираат од посебна ставка на Буџетот на Општина Велес.

I. ДРУГИ ФОРМИ НА АКТИВНОСТИ

Други форми на активности со кои ќе се помагаат културни манифестации, приредби и проекти се следните:

- Почесно покровителство на градот Велес;
- Обезбедување стручна, техничка и друга поддршка со кадар и опрема со која располага општината;

- Обезбедување сместувачки услуги за учесниците на одделни манифестации;
- Организирање протоколарни и промотивни средби на претставници на градот при одржување манифестации и реализирање на проекти од областа на културата.

Овие форми на активности ќе се реализираат согласно можностите на Општина Велес.

I. ЗАВРШНИ ОДРЕДБИ

Оваа Програма влегува во сила со денот на објавувањето во „Службен гласник на Општина Велес“ и ќе биде ставена на јавна расправа.

Број 25-4529/21
18.11.2024 година
Велес

Претседател
на Советот на Општина Велес
Даниел Јаневски с.р.

Бр.339

Врз основа на член 50, став 1, точка 3 од Законот за локалната самоуправа („Службен весник на Република Македонија“ бр.5/02 и „Службен весник на Република Северна Македонија“ бр.202/24) и член 27 од Статутот на Општина Велес („Службен гласник на Општина Велес“ бр.12/06, 03/09, 18/10, 15/14, 15/18,06/19 и 08/21),

Градоначалникот на Општина Велес донесува

З А К Л У Ч О К
за објавување Заклучок за утврдување Нацрт – програма за активностите на Општина Велес во областа на образованието во 2025 година

Се објавува Заклучокот за утврдување Нацрт – програма за активностите на Општина Велес во областа на образованието во 2025 година, што Советот на Општина Велес го донесе на седницата одржана на 15.11.2024 година.

Број 08-4530/21
18.11.2024 година
Велес

Градоначалник
на Општина Велес
Марко Колев с.р.

Врз основа на член 36, став 1, точка 15 од Законот за локалната самоуправа („Службен весник на Република Македонија” бр.5/02 и „Службен весник на Република Северна Македонија“ бр.202/24) и член 45, став 1, од Статутот на Општина Велес („Службен гласник на Општина Велес”бр.12/06,3/09, 18/10, 15/14 ,15/18и 08/21),

Советот на Општина Велес на седницата одржана на 15.11.2024 година, донесе

З А К Л У Ч О К
за утврдување Нацрт – програма за активностите на Општина Велес во областа на образованието во 2025 година

1.Советот на Општина Велесја утврди Нацрт – програма за активностите на Општина Велес во областа на образованието во 2025 година.

2. Сите забелешки кон Нацрт-програмата кои ќе бидат дадени и прифатени при јавната расправа ќе бидат составен дел на текстот кој ќе биде изготвен во Предлог програма и доставен на Советот на Општина Велес на разгледување на една од наредните седници.

3.Овој Заклучок влегува во сила со денот на објавувањето во „Службен гласник на Општина Велес“.

Број 25-4529/22
18.11.2024 година
Велес

Претседател
на Советот на Општина Велес
Даниел Јаневски с.р.

Врз основа на член 22, став 1, точка 8 и член 36, став 1, точка 6 од Законот за локалната самоуправа („Службен весник на Република Македонија“ бр. 5/02 и Службен весник на Република Северна Македонија“ бр.202/24), член 101 од Законот за средното образование („Службен весник на Република Македонија“ бр. 44/95, 24/96, 34/96, 35/97, 82/99, 29/02, 40/03, 42/03, 67/04, 55/05, 113/05, 35/06, 30/07, 49/07, 81/08, 92/08, 33/10, 116/10, 156/10, 18/11, 51/11, 06/12, 100/12, 24/13, 41/14, 116/14, 135/14, 10/15, 98/15, 145/15, 30/16, 127/16, 67/17 и 64/18 и „Службен весник на Република Северна Македонија“ бр. 229/20), член 157, став 3 од Законот за основното образование („Службен весник на Република Северна Македонија“ бр. 161/19 и 229/20) и член 45, став 1 од Статутот на Општина Велес („Службен гласник на Општина Велес“ бр.12/06, 3/09, 18/10, 15/14, 15/18, 6/19 и 08/21), а по предлог на Градоначалникот

Советот на Општина Велес на седницата одржана на 15.11. 2024 година ја донесе следната

ПРОГРАМА
ЗА АКТИВНОСТИТЕ НА ОПШТИНА ВЕЛЕС ВО ОБЛАСТА НА ОБРАЗОВАНИЕТО ВО 2025 ГОДИНА

I. ЦЕЛИ

Основни цели на оваа Програма се:

- Обезбедување активен однос на Советот на Општина Велес кон задоволување на потребите и интересите на граѓаните од областа на образованието;
- Изнаоѓање форми за ефикасно и економично одвивање на образовниот процес;
- Планирање на развојот на образованието;
- Подобрување на условите за обавување на образовниот процес;
- Создавање услови за развој на високото образование.

II. АКТИВНОСТИ

Активностите на Општина Велес во областа на образованието во 2025 година ќе бидат насочени кон поттикнување, поддржување и помагање за остварување на целите на оваа Програма и тоа:

- Создавање на услови за поефикасно и поекономично одвивање на економскиот процес со реализирање на третата фаза од Новиот концепт за развој на образованието;
- Создавање услови за отворање на нови високообразовни институции.

Активности на Општина Велес за 2025 година		
	НАЗИВ	**Предвидени средства**
1	**АКТИВНОСТИ**	**2.552.000,00**
1.1	Прогласување најдобар наставник по одделенска и предметна настава од општинските основни училишта од Општина Велес	45.000,00
1.2	Прогласување најдобар наставник од општинските средни училишта од Општина Велес	23.000,00
1.3	Прогласување најдобар ученик од општинските основни училишта од Општина Велес	17.000,00
1.4	Прогласување најдобар ученик од општинските средни училишта од Општина Велес	17.000,00
1.5	Еднократна парична помош за прваче	1.600.000,00
1.6	Финансиска поддршка на ученици и ментори за освоено, прво, второ или трето место на државен или меѓународен натпревар	850.000,00
2	**ПОДДРШКА НА ПРОЕКТИ**	**60.000,00**
2.1	Учество на Општина Велес во партнерски проекти	30.000,00
2.2	Учество на Општина Велес во активности за унапредување на мултикутурализмот/интеркултурализмот и меѓуетничка интеграција	30.000,00
3	**ТЕКОВНИ РАБОТИ**	**50.000,00**
3.1	Непредвидени трошоци	50.000,00
	ВКУПНО	**2.662.000,00**

1 ФИНАНСИРАЊЕ

Активностите од областа на образованието утврдени со оваа Програма ќе се финансираат од средствата во Буџетот на Општина Велес за 2025 година, Министерството за образование и наука на Република Македонија, сопствени приходи на училиштата и од донации.
При реализирање на Програмата, Советот на Општина Велес ќе ги поддржи институции и граѓанските организации кои ќе реализираат проекти од областа на образованието, финансирани од други инвеститори – заинтересирани партнери, фондации, бизнис сектор и сл.

2 ДРУГИ ФОРМИ НА АКТИВНОСТИ

Други форми на активности со кои ќе се помага образованието се:

- Обезбедување стручна, техничка и друг вид поддршка со кадри и опрема со која располага општината;
- Создавање услови за воведување нови образовни профили во образовниот процес;

- Создавање услови за целосна опфатеност со интернатско сместување на учениците;
- Создавање услови за отворање повеќе високообразовни институции;
- Вклучување на општината во проекти на МОН, странски и домашни донатори.

ЗАВРШНИ ОДРЕДБИ

Оваа Програма влегува во сила со денот на објавувањето во „Службен гласник на Општина Велес" и ќе биде ставена на јавна расправа.

Број 25-4529/22
18.11.2024 година
Велес

Претседател
на Советот на Општина Велес
Даниел Јаневски с.р.

Бр.340

Врз основа на член 50, став 1, точка 3 од Законот за локалната самоуправа („Службен весник на Република Македонија" бр.5/02 и „Службен весник на Република Северна Македонија" бр.202/24) и член 27 од Статутот на Општина Велес („Службен гласник на Општина Велес" бр.12/06, 03/09, 18/10, 15/14, 15/18,06/19 и 08/21),

Градоначалникот на Општина Велес донесува

З А К Л У Ч О К
за објавување Заклучок за утврдување Нацрт – програма за активностите на Општина Велес во областа на социјалната заштита во 2025 година

Се објавува Заклучокот за утврдување Нацрт – програма за активностите на Општина Велес во областа на социјалната заштита во 2025 година, што Советот на Општина Велес го донесе на седницата одржана на 15.11.2024 година.

Број 08-4530/22
18.11.2024 година
Велес

Градоначалник
на Општина Велес
Марко Колев с.р.

Врз основа на член 36, став 1, точка 15 од Законот за локалната самоуправа („Службен весник на Република Македонија" бр.5/02 и „Службен весник на Република Северна Македонија" бр.202/24) и член 45, став 1, од Статутот на Општина Велес („Службен гласник на Општина Велес"бр.12/06,3/09, 18/10, 15/14 ,15/18и 08/21),

Советот на Општина Велес на седницата одржана на 15.11.2024 година, донесе

З А К Л У Ч О К
за утврдување Нацрт – програма за активностите на Општина Велес во областа на социјалната заштита во 2025 година

1.Советот на Општина Велесја утврди Нацрт – програмата за активностите на Општина Велес во областа на социјалната заштита во 2025 година.

2. Сите забелешки кон Нацрт-програмата кои ќе бидат дадени и прифатени при јавната расправа ќе бидат составен дел на текстот кој ќе биде изготвен во Предлог програма и доставен на Советот на Општина Велес на разгледување на една од наредните седници.

3.Овој Заклучок влегува во сила со денот на објавувањето во „Службен гласник на Општина Велес".

Број 25-4529/23
18.11.2024 година
Велес

Претседател
на Советот на Општина Велес
Даниел Јаневски с.р.

Врз основа на член 22, став 1, точка 7 од Законот за локалната самоуправа („Службен весник на Република Македонија" бр. 5/02 и Службен весник на Република Северна Македонија" бр.202/24), член 183, точка 8, алинеја 3 од Законот за заштита на децата („Службен весник" на РМ бр. 23/13, 12/14, 44/14, 144/14, 10/15, 25/15, 150/15, 192/15, 27/16, 163/17, 21/18, 198/18 и „Службен весник на Република Северна Македонија" бр.104/19 и 146/19, 275/19, 311/20, 294/21,150/22 и 236/22) и член 45, став 1 од Статутот на Општина Велес („Службен гласник на Општина Велес" бр.12/06, 03/09, 18/10, 15/14, 15/18, 06/19 и 08/21), а по предлог на Градоначалникот на Општина Велес,

Советот на Општина Велес на седницата одржана на 15.11.2024 година, донесе

ПРОГРАМА
за активностите на Општина Велес во областа на социјалната заштита во 2025 година

I. ЦЕЛИ

Основни цели на оваа Програма се:

- Обезбедување активен однос на Советот на Општина Велес кон задоволување на потребите и интересите на граѓаните во областа на социјалната заштита;
- Одржување на социјалната сигурност на граѓаните;
- Спречување на социјалната исклученост;
- Подобрување на квалитетот на животот на граѓаните и
- Зајакнување на капацитетите на граѓаните за водење независен, активен и продуктивен живот.

II. АКТИВНОСТИ

Активностите на Општина Велес во областа на социјалната заштита ќе бидат насочени кон преземање мерки за надминување на социјалните проблеми кои неповолно се одразуваат врз добросостојбата на граѓаните во локалната заедница поттикнување, поддржување и помагање за остварување на целите на оваа Програма и тоа:

- Помош на социјално загрозени семејства;
- Помош на социјално маргинализирани групи;
- Развој на социјални услуги;
- Поддршка на деца без родители и родителска грижа;
- Промовирање на родовата рамноправност;
- Грижа за старите лица,
- Реализација на активности по стратешки документи,
- Вклучување во партнерски проекти со министерства и граѓански организации.

СОЦИЈАЛНА ЗАШТИТА **Активности на Општина Велес за 2025 година**	
НАЗИВ	**Предвидени средства**
СОЦИЈАЛНА ПОДДРШКА НА ЗАЕДНИЦАТА	**2.150.000,00**
Еднократна парична помош на социјално загрозени семејства	1.500.000,00
Еднократна парична помош за новороденче	600.000,00
Поддршка на лица жртви на семејно насилство	50.000,00
СОЦИЈАЛНИ УСЛУГИ	**200.000,00**
Услуга помош и нега во домот – Здружение на лица со церебрална парализа и други попречености - Велес	50.000,00
Услуга лична асистенција – Општинска организација на Црвен крст - Велес	50.000,00
Живеење со поддршка (мал групен дом, 10-лица) - Здружение на лица со церебрална парализа и други попречености - Велес	100.000,00
ОПШТИНА ПО МЕРКА НА ДЕТЕТО	**200.000,00**
Поддршка на деца без родители на почетокот на учебната година	100.000,00
Поддршка на талентирани деца од социјално загрозени семејства	50.000,00
Новогодишни подароци за деца без родители и родителска грижа и деца со посебни потреби	50.000,00

4	**СОРАБОТКА СО ИНСТИТУЦИИ И НВО**	**350.000,00**
4.1.	Одржување на донираното возило на МОБИЛНОСТ во во зна состојба	50.000,00
4.2.	Поддршка на активности на Општинска Организација на Црвен крст Велес	50.000,00
4.3.	Печатење книги на брајово писмо – Здружение на слепи лица - Велес	50.000,00
4.4.	Партиципација во трошоците за згрижување и воспитание на де ца од предучилишна возраст, за самохрани родители кои се корисници на гарантирана минимална помош чии деца се згрижени во јавна установа за деца – детска градинка.(Согласно Законот за заштита на децата)	50.000,00
4.5.	Кофинансирање во проектни активности - ОКР	150.000,00
5	**Активности за Родова еднаквост**	**100.000,00**
5.1.	Кампања 16 дена активизам против родово базирано насилство – Организација на жени - Велес	50.000,00
5.2.	Поддршка на сервис за психосоцијална поддршка на лица-жртви на семејно насилство- Организација на жени - Велес	50.000,00
	ВКУПНО	**3.000.000,00**

III. ФИНАНСИРАЊЕ

Активностите од областа на социјалната заштита утврдени со оваа Програма ќе се финансираат од средствата на Буџетот на Општина Велес предвидени за 2025 година.

При реализацијата на Програмата, Советот на Општина Велес ќе ги поддржи институциите и Здруженијата на граѓани при реализирањето на проектите од социјалната сфера за обезбедување на финансиски средства и друг вид на помош од:

- Министерството за социјална политика демографија и млади на Република Северна Македонија;
- Бизнис заедницата, јавни претпријатија, фондации и други правни и физички лица;
- Заинтересирани партнери за соработка во земјата и странство;
- Други извори.

IV. ЗАВРШНИ ОДРЕДБИ

Оваа Програма влегува во сила со денот на објавувањето во „Службен гласник на Општина Велес“ и ќе биде ставена на јавна расправа.

Број 25-4529/23
18.11.2024 година
Велес

Претседател
на Советот на Општина Велес
Даниел Јаневски с.р.

Бр.341

Врз основа на член 50, став 1, точка 3 од Законот за локалната самоуправа („Службен весник на Република Македонија“ бр.5/02 и „Службен весник на Република Северна Македонија“ бр.202/24) и член 27 од Статутот на Општина Велес („Службен гласник на Општина Велес“ бр.12/06, 03/09, 18/10, 15/14, 15/18,06/19 и 08/21),

Градоначалникот на Општина Велес донесува

З А К Л У Ч О К
за објавување Заклучок за утврдување Нацрт – програма за активностите на Општина Велес во областа на здравствената заштита во 2025 година

Се објавува Заклучокот за утврдување Нацрт – програма за активностите на Општина Велес во областа на здравствената заштита во 2025 година, што Советот на Општина Велес го донесе на седницата одржана на 15.11.2024 година.

Број 08-4530/23
18.11.2024 година
Велес

Градоначалник
на Општина Велес
Марко Колев с.р.

Врз основа на член 36, став 1, точка 15 од Законот за локалната самоуправа („Службен весник на Република Македонија” бр.5/02 и „Службен весник на Република Северна Македонија“ бр.202/24) и член 45, став 1, од Статутот на Општина Велес („Службен гласник на Општина Велес”бр.12/06,3/09, 18/10, 15/14 ,15/18и 08/21),

Советот на Општина Велес на седницата одржана на 15.11.2024 година, донесе

З А К Л У Ч О К
за утврдување Нацрт – програма за активностите на Општина Велес во областа на здравствената заштита во 2025 година

1.Советот на Општина Велесја утврди Нацрт – програмата за активностите на Општина Велес во областа на здравствената заштита во 2025 година.

2. Сите забелешки кон Нацрт-програмата кои ќе бидат дадени и прифатени при јавната расправа ќе бидат составен дел на текстот кој ќе биде изготвен во Предлог програма и доставен на Советот на Општина Велес на разгледување на една од наредните седници.

3.Овој Заклучок влегува во сила со денот на објавувањето во „Службен гласник на Општина Велес“.

Број 25-4529/24
18.11.2024 година
Велес

Претседател
на Советот на Општина Велес
Даниел Јаневски с.р.

Врз основа на член 22, став 1, точка 9 од Законот за локалната самоуправа („Службен весник на Република Македонија“ бр.5/02 и Службен весник на Република Северна Македонија“ бр.202/24) и член 45, став 1 од Статутот на Општина Велес („Службен гласник на Општина Велес“ бр.12/06, 3/09, 18/10, 15/14,15/18, 06/19 и 08/21), а по предлог на Градоначалникот на Општина Велес,

Советот на Општина Велес на седницата одржана на 15.11.2024 година, донесе

ПРОГРАМА
за активностите на Општина Велес во областа на здравствената заштита во 2025 година

I.ЦЕЛИ

Основни цели на оваа Програма се:

- Обезбедување активен однос на Советот на Општина Велес кон задоволување на потребите и интересите на граѓаните во областа на превентивната и примарната здравствена заштита;
- Изнаоѓање форми за промовирање на превентивната заштита и едукација;
- Изнаоѓање форми за едукација од епидемиски и пандемиски заболувања;
- Подобрување на здравјето на граѓаните;
- Создавање услови за поквалитетни здрав живот на децата и младите во локалната заедница;

II. АКТИВНОСТИ

Активностите на Општина Велес во областа на здравствената заштита ќе бидат насочени кон поттикнување на превентивата, организирање едукативни предавања за заштита на здравјето, прегледи на населението во градот и населените места во функција на рано откривање на одредени заболувања, помагање за остварување на целите на оваа Програма.

	ЗДРАВСТВЕНА ЗАШТИТА Активности на Општина Велес за 2025 година	
	НАЗИВ	**Предвидени средства**
1.	**ОПШТИ МЕРКИ ЗА ЗАШТИТА НА НАСЕЛЕНИЕТО ОД ЗАРАЗНИ БОЛЕСТИ**	**3.175.000,00**
1.1.	Третирање против возрасна форма на комарци	2.500.000,00
1.2.	Ларвицидно третирање	150.000,00
1.3.	Дератизација, дезинсекција и дезинфекција на јавни површини и јавни објекти во надлежност на општината	500.000,00
1.4.	Надзор за ларвицидно третирање и дератизација и дезинфекција на јавни површини и јавни објекти во надлежност на општината	25.000,00
2.	**ИМПЛЕМЕНТАЦИЈА НА АКТИВНОСТИ СО ИНСТИТУЦИИ, НВО**	**150.000,00**
2.1.	Активности на Совет за јавно здравје	50.000,00
2.2.	Климатска рехабилитација (Здружение на лица со церебрална парализа и други попречености – Велес и Друштво на родители за грижа за здраво поколение- Велес)	100.000,00
3	**БЕЗДОМНИ ЖИВОТНИ**	**3.100.000,00**
3.1.	Оперативен трошок за функционирањена Регионалниот центар за згрижување на бездомни миленици и ветеринарно здравство во ВПР (јануари-декември)	2.100.000,00
3.2.	Заловување и стручен третман на кучиња скитници и нерегистрирани кучиња	1.000.000,00
	ВКУПНО	**6.425.000,00**

III. ФИНАНСИРАЊЕ

Активностите од областа на здравствената заштита утврдени со оваа Програма ќе се финансираат од средствата на Буџетот на Општина Велес предвидени за 2025 година.

При реализацијата на Програмата, Советот на Општина Велес ќе ги поддржи институциите и Здруженијата на граѓани при реализирањето на проектите од областа на здравството за обезбедување на финансиски средства и друга помош од:

- Ресорното министерство;
- Бизнис заедницата, јавни претпријатија, фондации и други правни и физички лица;
- Заинтересирани партнери за соработка во земјата и странство;
- Други извори.

IV. ЗАВРШНИ ОДРЕДБИ

Оваа Програма влегува во сила со денот на објавувањето во „Службен гласник на Општина Велес“ и ќе биде ставена на јавна расправа.

Број 25-4529/24
18.11.2024 година
Велес

Претседател
на Советот на Општина Велес
Даниел Јаневски с.р.

Бр.342

Врз основа на член 50, став 1, точка 3 од Законот за локалната самоуправа („Службен весник на Република Македонија“ бр.5/02 и „Службен весник на Република Северна Македонија“ бр.202/24) и член 27 од Статутот на Општина Велес („Службен гласник на Општина Велес“ бр.12/06, 03/09, 18/10, 15/14, 15/18,06/19 и 08/21),

Градоначалникот на Општина Велес донесува

З А К Л У Ч О К
за објавување Заклучок за утврдување Нацрт – програма за активностите на Општина Велес во областа на спортот во 2025 година

Се објавува Заклучокот за утврдување Нацрт – програма за активностите на Општина Велес во областа на спортот во 2025 година, што Советот на Општина Велес го донесе на седницата одржана на 15.11.2024 година.

Број 08-4530/24
18.11.2024 година
Велес

Градоначалник
на Општина Велес
Марко Колев с.р.

Врз основа на член 36, став 1, точка 15 од Законот за локалната самоуправа („Службен весник на Република Македонија” бр.5/02 и „Службен весник на Република Северна Македонија“ бр.202/24) и член 45, став 1, од Статутот на Општина Велес („Службен гласник на Општина Велес”бр.12/06,3/09, 18/10, 15/14 ,15/18и 08/21),

Советот на Општина Велес на седницата одржана на 15.11.2024 година, донесе

З А К Л У Ч О К
за утврдување Нацрт – програма за активностите на Општина Велес во областа на спортот во 2025 година

1.Советот на Општина Велесја утврди Нацрт – програмата за активностите на Општина Велес во областа на спортот во 2025 година.

2. Сите забелешки кон Нацрт-програмата кои ќе бидат дадени и прифатени при јавната расправа ќе бидат составен дел на текстот кој ќе биде изготвен во Предлог програма и доставен на Советот на Општина Велес на разгледување на една од наредните седници.

3.Овој Заклучок влегува во сила со денот на објавувањето во „Службен гласник на Општина Велес“.

Број 25-4529/25
18.11.2024 година
Велес

Претседател
на Советот на Општина Велес
Даниел Јаневски с.р.

Врз основа на член 22, став 1, точка 6 од Законот за локална самоуправа („Службен весник на Република Македонија“ бр.5/02 и „Службен весник на Република Северна Македонија“ бр.202/24) член 22-а од Законот за спортот („Службен весник на Република Македонија” бр.29/02, 66/04, 81/08, 18/11, 51/11, 64/12, 148/13, 187/13, 42/14, 138/14, 177/14, 72/15, 153/15, 6/16, 55/16, 61/16, 106/16, 190/16 и „Службен весник на Република Северна Македонија” бр. 98/19, 244/19, 53/24, 74/24 и 170/24) и член 45, став 1 од Статутот на Општина Велес („Службен гласник на Општина Велес” бр. 12/06, 03/09, 18/10, 15/14, 15/18, 06/19 и 08/21), а по предлог на Градоначалникот на Општина Велес,

Советот на Општина Велес на седницата одржана на 15.11. 2024 година ја донесе следната

ПРОГРАМА
ЗА АКТИВНОСТИТЕ НА ОПШТИНА ВЕЛЕС ВО ОБЛАСТА НА СПОРТОТ ВО 2025 ГОДИНА

I ЦЕЛИ

Основни цели на оваа Програма се:

- Учество на општината во организирањето и збогатувањето на спортско-рекреативниот живот во градот;
- Создавање услови за реализирање на спортско-рекреативни активности на граѓаните, особено младите и здруженијата на граѓани од областа на спортот;
- Афирмација на Општина Велес во која особено внимание се посветува на создавањето услови за правилно насочување на младите и организирање на нивните слободни активности;
- Афирмација на сите спортски клубови и поединци кои постигнуваат успех во државата и надвор од неа.

II АКТИВНОСТИ

За реализација на целите на оваа Програма, Општина Велес ќе ги преземе сите потребни активности и ќе ги стави на располагање сите свои технички и човечки ресурси.

Во контекст на ова, активностите најмногу ќе се насочуваат кон сочувување на континуитетот на традиционалните спортски манифестации, развивање на масовниот спорт, поддржување на екипи и поединци кои постигнуваат врвни резултати и го афирмираат Велес во државата и надвор од неа, како и за развој и поддршка на спортовите во подем.

(Нацрт) Програма за активностите на Општина Велес во областа на спортот за 2025 година		
	НАЗИВ	**Предвидени средства**
1	**СПОРТСКИ МАНИФЕСТАЦИИ**	**1.795.000,00**
1.1.	Поддршка на спортски турнири и натпревари	300.000,00
1.2.	Поддршка на активности на Железничко спортско друштво Боречки клуб ЖБК-Борец, Велес за организирање на меѓународен меморијален турнир во борење за јуниори и пионери „Коцев Љубомир – Листон 2025”	50.000,00
1.3.	Фудбалски турнир во рамки на одбележување на 5 јуни, Света Троица, с. Иванковци, Велес	30.000,00
1.4.	Поддршка на активности на Спортско здружение „Спортски игри” за организација на Велешки Спортски игри 2025	300.000,00
1.5.	Поддршка на активности на Здружение на рекреативни риболовци и спортски клуб „Металург”, Велес за организација на Меѓународен куп во јадица на пливка „Цветници” 2025	30.000,00
1.6.	Поддршка на активности на Младински велосипедски клуб „Велес”, Велес, за организација на меѓународна велосипедска трка „Трофеј" 2025	60.000,00
1.7.	Поддршка на активности на Тениски клуб „Борец“, Велес за организација на Отворено првенство на Македонија во тенис „Велес опен 2025”	60.000,00
1.8.	Поддршка на активности на Здружение за еколошко одржување на водите „Башино село”, Башино село, Велес за организирање на турнир во мал фудбал „Илинден” 2025 во Башино село	30.000,00
1.9.	Поддршка на активности на Фудбалски клуб „Превалец”, Велес за организација на турнир во голем фудбал за млади категории по пово д Голема Богородица, Превалец, Велес	30.000,00
1.10.	Поддршка на активности на Здружение на спортски риболовци „Бабуна”, Велес за организација на 45. Куп во лов на јадица со пливка „Бабуна 2025”	30.000,00
1.11.	Поддршка на активности на ЗГ Кошаркарски кл уб „Борец - ветерани”, Велес за организација на 16. Меморијален кошаркарски турнир	30.000,00
1.12.	Поддршка на активности на Здружение на Спортско рекреативен риболовен клуб „Кркушка”, Велес за организација на 13. Меѓународен куп натпревар во риболов на пливка	30.000,00
1.13.	Поддршка на активности на ЗГ Фудбалски клуб „Горски”, Велес за организација на ревијален фудбалски натпревар	15.000,00
1.14.	Поддршка на Извиднички одред „Димитар Влахов”, Велес за организирање на Вардарска регата „Гемиџии“ 2025	200.000,00
1.15.	Поддршка на Здружение на граѓани Атлетски клуб „Борец”, Велес за организација на атлетска трка	300.000,00
1.16.	Поддршка на Сојуз на спортови на Велес за организација на манифестацијата „Избор на најдобар спортист и спортска екипа” за 2025 година	150.000,00

1.17.	Поддршка на Здружение на граѓани Мото клуб „Мото Велес” за организација на ендуро-трка	50.000,00
1.18.	Поддршка на активности на Здружение на спортски ветерани, Велес за организација на турнир на ракометни ветерани „Велес 2025” по повод 9 Ноември, Денот на Општина Велес	50.000,00
1.19.	Поддршка на ЗГ Одбојкарски клуб „Борец ветерани”	50.000,00
2	**ПОДДРШКА НА СПОРТСКИ СОЈУЗИ**	**460.000,00**
2.1	Поддршка Сојуз на училишни спортови	100.000,00
2.2	Поддршка на општински фудбалски сојуз	300.000,00
2.3	Организирање и учество на општински, регионални и државни првенства на инвалидизирани лица	60.000,00
3	**ПОДДРШКА НА СПОРТОТ ВО ГРАДОТ**	**5.550.000,00**
3.1	Поддршка на квалитетен спорт - надомест за користење на спортски објекти	1.750.000,00
3.2	Поддршка на младински екипи - надомест за користење на спортски објекти	400.000,00
3.3	ГОК „Борец”, Велес	400.000,00
3.4	Кошаркарски клуб „Борец – Баскет”, Велес	300.000,00
3.5	Ракометен клуб „Фруитленд Борец”, Велес	600.000,00
3.6	ФК „Борец 1919”, Велес	600.000,00
3.7	Поддршка на спортисти за учество на балкански, европски и светски првенства и олимписки игри	300.000,00
3.8.	Поддршка и тековно одржување на спортска сала „Гемиџии”	1.200.000,00
ВКУПНО		**7.805.000,00**

III ФИНАНСИРАЊЕ

Финансирањето на активностите утврдени со оваа Програма е од Буџетот на Општина Велес од соодветни спортски сојузи во државата, од Министерството за спорт, од спонзорства и донации.

IV ДРУГИ ФОРМИ НА ДЕЛУВАЊЕ

Освен со финансиски средства, Општина Велес спортските манифестации ќе ги помага и со:

- Почесно покровителство;
- Доделување награди и признанија;
- Обезбедување стручна, техничка и други видови помош;
- Учество на промотивни и протоколарни средби;
- Организирање кампањи за промовирање на здравиот начин на живот;
- Организирање анкети за да се утврди јавниот интерес и да се насочат сферите на делување на општината.

V ЗАВРШНИ ОДРЕДБИ

Оваа Програма влегува во сила со денот на објавување во „Службен гласник на Општина Велес“ и ќе биде ставена на јавна расправа.

Број 25-4529/25
18.11.2024 година
Велес

Претседател
на Советот на Општина Велес
Даниел Јаневски с.р.

Бр.343

Врз основа на член 36, став 1, точка 15 од Законот за локалната самоуправа („Службен весник на Република Македонија” бр.5/02 и „Службен весник на Република Северна Македонија“ бр.202/24) и член 45, став 1, од Статутот на Општина Велес („Службен гласник на Општина Велес”бр.12/06,3/09, 18/10, 15/14 ,15/18и 08/21),

Советот на Општина Велес на седницата одржана на 15.11.2024 година, донесе

З А К Л У Ч О К
за утврдување Нацрт – програма за активностите на
Општина Велес за поддршка на младите во 2025 година

1.Советот на Општина Велесја утврди Нацрт – програма за активностите на Општина Велес за поддршка на младите во 2025 година.

2. Сите забелешки кон Нацрт-програмата кои ќе бидат дадени и прифатени при јавната расправа ќе бидат составен дел на текстот кој ќе биде изготвен во Предлог програма и доставен на Советот на Општина Велес на разгледување на една од наредните седници.

3.Овој Заклучок влегува во сила со денот на објавувањето во „Службен гласник на Општина Велес“.

Број 25-4529/26
18.11.2024 година
Велес

Претседател
на Советот на Општина Велес
Даниел Јаневски с.р.

Врз основа на член 36, став 1, точка 15 од Законот за локалната самоуправа („Службен весник на Република Македонија” бр.5/02 и „Службен весник на Република Северна Македонија“ бр.202/24) и член 45, став 1, од Статутот на Општина Велес („Службен гласник на Општина Велес”бр.12/06,3/09, 18/10, 15/14 ,15/18и 08/21),

Советот на Општина Велес на седницата одржана на 15.11.2024 година, донесе

З А К Л У Ч О К
за утврдување Нацрт – програма за активностите на
Општина Велес за поддршка на младите во 2025 година

1.Советот на Општина Велесја утврди Нацрт – програма за активностите на Општина Велес за поддршка на младите во 2025 година.

2. Сите забелешки кон Нацрт-програмата кои ќе бидат дадени и прифатени при јавната расправа ќе бидат составен дел на текстот кој ќе биде изготвен во Предлог програма и доставен на Советот на Општина Велес на разгледување на една од наредните седници.

3.Овој Заклучок влегува во сила со денот на објавувањето во „Службен гласник на Општина Велес“.

Број 25-4529/26
18.11.2024 година
Велес

Претседател
на Советот на Општина Велес
Даниел Јаневски с.р.

Врз основа на член 22, став 1, точка 13 од Законот за локална самоуправа („Службен весник на Република Македонија“ бр.5/02 и „Службен весник на Република Северна Македонија“ бр.202/24) и член 45, став 1 од Статутот на Општина Велес („Службен гласник на Општина Велес“ бр. 12/06, 03/09, 18/10, 15/14, 15/18, 06/19 и 08/21), а по предлог на Градоначалникот на Општина Велес,

Советот на Општина Велес на седницата одржана на 15.11. 2024 година ја донесе следната

ПРОГРАМА
ЗА АКТИВНОСТИТЕ НА ОПШТИНА ВЕЛЕС ЗА ПОДДРШКА
НА МЛАДИТЕ ВО 2025 ГОДИНА

I. ЦЕЛИ

Основни цели на оваа Програма се:

- Поддршка на работата на Локалниот младински совет на Општина Велес, преку реализација на активности за учење и развој на членовите на Локалниот младински совет, со цел иницирање на активности поврзани со колективниот развој на младите во градот и друго;

-
- Создавање услови за поддршка на младински организации и организации за млади со цел реализирање на активности чија целна група се младите од Општина Велес;
- Поддршка на работата на Младинскиот центар во Општина Велес, со цел афирмација на Општина Велес во која особено внимание се посветува на создавањето услови за правилно насочување на младите и организирање на нивните слободни активности.

I. АКТИВНОСТИ

За реализирање на целите на оваа Програма, Општина Велес ќе ги преземе сите потребни активности и ќе ги стави на располагање сите свои технички и човечки ресурси.

Општина Велес на младите ќе им помага преку:

- Поддршка во реализирање активности согласно Националната Стратегија за млади, Програмата за работа на Локалниот младински совет и Младинскиот центар, како и преку учество во партнерски проекти со организации за млади и младински организации кои делуваат на локално и национално ниво, во тесна соработка со Министерството за социјална политика, демографија и млади, младински чадор организации, Делегацијата на Европската унија, други меѓународни и национални организации и слично.

Во контекст на ова, активностите најмногу ќе се насочуваат кон сочувување на континуитетот на младинскиот активизам, негово проширување и надградување.

(Нацрт) Програма за активностите на Општина Велес

за поддршка на младите во 2025 година

	НАЗИВ	**Предвидени средства**
1	**АКТИВНОСТИ**	**550.000,00**
1.1.	Поддршка на активности на Локален младински совет на Општина Велес	100.000,00
1.2.	Поддршка на активности на Младински центар во Велес	450.000,00
ВКУПНО		**550.000,00**

I. ФИНАНСИРАЊЕ

Финансирањето на активностите утврдени со оваа Програма е од Буџетот на Општина Велес, спонзорства и донации.

За активностите од областите што ги опфаќа оваа Програма, а кои со својата актуелност, квалитет и општ интерес ќе се појават во текот на 2025 година, доколку е потребно ќе бидат ангажирани дополнителни средства од Буџетот на општината.

II. ДРУГИ ФОРМИ НА ДЕЛУВАЊЕ

Освен со финансиски средства, Општина Велес активностите на младите ќе ги помага и со:

- Доделување награди и признанија;
- Обезбедување стручна, техничка и други видови помош;
- Учество на промотивни и протоколарни средби;
- Организирање кампањи за потенцирање на потребата од вклучувањето на младите во ЛЕР, професионална ориентација и подобрување на стандардот за живеење;
- Организирање анкети за утврдување на интересот и насочување на сферите на делување на општината.

I. ЗАВРШНИ ОДРЕДБИ

Оваа Програма влегува во сила со денот на објавувањето во „Службен гласник на Општина Велес“, а ќе биде ставена на јавна расправа.

Број 25-4529/26
18.11.2024 година
Велес

Претседател
на Советот на Општина Велес
Даниел Јаневски с.р.

Бр.344

Врз основа на член 50, став 1, точка 3 од Законот за локалната самоуправа („Службен весник на Република Македонија“ бр.5/02 и „Службен весник на Република Северна Македонија“ бр.202/24) и член 27 од Статутот на Општина Велес („Службен гласник на Општина Велес“ бр.12/06, 03/09, 18/10, 15/14, 15/18,06/19 и 08/21),

Градоначалникот на Општина Велес донесува

З А К Л У Ч О К
за објавување Заклучок за утврдување Нацрт – програма за активностите на Општина Велес за поддршка на граѓанскиот сектор во 2025 година

Се објавува Заклучокот за утврдување Нацрт – програма за активностите на Општина Велес за поддршка на граѓанскиот сектор во 2025 година, што Советот на Општина Велес го донесе на седницата одржана на 15.11.2024 година.

Број 08-4530/26
18.11.2024 година
Велес

Градоначалник
на Општина Велес
Марко Колев с.р.

Врз основа на член 36, став 1, точка 15 од Законот за локалната самоуправа („Службен весник на Република Македонија” бр.5/02 и „Службен весник на Република Северна Македонија“ бр.202/24) и член 45, став 1, од Статутот на Општина Велес („Службен гласник на Општина Велес”бр.12/06,3/09, 18/10, 15/14 ,15/18и 08/21),

Советот на Општина Велес на седницата одржана на 15.11.2024 година, донесе

З А К Л У Ч О К
за утврдување Нацрт – програма за активностите на Општина Велес за поддршка на граѓанскиот сектор во 2025 година

1.Советот на Општина Велесја утврди Нацрт – програма за активностите на Општина Велес за поддршка на граѓанскиот сектор во 2025 година.

2. Сите забелешки кон Нацрт-програмата кои ќе бидат дадени и прифатени при јавната расправа ќе бидат составен дел на текстот кој ќе биде изготвен во Предлог програма и доставен на Советот на Општина Велес на разгледување на една од наредните седници.

3.Овој Заклучок влегува во сила со денот на објавувањето во „Службен гласник на Општина Велес“.

Број 25-4529/27
18.11.2024 година
Велес

Претседател
на Советот на Општина Велес
Даниел Јаневски с.р.

Врз основа на член 36, став 1, точка 13 од Законот за локална самоуправа („Службен весник на РМ“ бр.5/02 и Службен весник на Република Северна Македонија“ бр.202/24), член 49, став 3 од Законот за здруженија и фондации („Службен весник на Република Македонија” бр. 52/10, 135/11 и 55/16 и „Службен весник на Република Северна Македонија” бр. 239/22) и член 45, став 1 од Статутот на Општина Велес („Службен гласник на Општина Велес“ бр. 12/06, 03/09, 18/10,15/14, 15/18 и 06/19), а по предлог на Градоначалникот на Општина Велес,

Советот на Општина Велес на Седницата одржана на 15.11. 2024 година ја донесе следната

ПРОГРАМА
ЗА АКТИВНОСТИТЕ НА ОПШТИНА ВЕЛЕС ЗА ПОДДРШКА НА ГРАЃАНСКИОТ СЕКТОР ВО 2025 ГОДИНА

I. ЦЕЛИ

Основни цели на оваа Програма се:

- Соработка со граѓанскиот сектор во согласност со можностите;
- Создавање услови за поддршка при реализирање на активности на граѓаните и здруженијата на граѓани;
- Афирмација на Општина Велес како општина со развиена НВО мрежа и фондации.

I. АКТИВНОСТИ

За реализирање на целите на оваа Програма, Општина Велес ќе ги преземе сите потребни активности и ќе ги стави на располагање сите свои технички и човечки ресурси. Во контекст на ова, активностите најмногу ќе се насочуваат кон:

- Сочувување на континуитетот и продлабочување на соработката со претставниците на граѓанскиот сектор;
- Обезбедување просторни услови за работа на здруженија на граѓани;
- Давање поддршка на проекти и проектни идеи кои се од поширок општествен интерес и задоволуваат потреби на поголема група граѓани;
- Создавање можности на здруженијата на граѓани за остварување соработка и добивање на грантови и финансиски средства од меѓународни организации и институции;
- Воспоставување соработка со здруженија на граѓани од различни интересни групи на делување;
- Поддршка на Здруженија што го афирмираат Велес во државата и надвор од неа.

Во областа на поддршката на граѓанскиот сектор активностите на Општина Велес ќе бидат насочени кон реализирање на партнерски проекти од поширок интерес на заедницата, кон градење мрежи и коалиции во сите области на делување на локалната самоуправа.

(Нацрт) Програма за активностите на Општина Велес за поддршка на граѓанскиот сектор во 2025 година

Бр.	Назив	Предвидени средства
1	**АКТИВНОСТИ**	**970.000,00**
1.1.	Учество во реализација на проекти и активности со граѓански организации и поддршка на програмски активности	300.000,00
1.2.	Поддршка на Балетско студио „Анабела”, Велес за активности и учество на домашни и меѓународни натпревари во модерни танци	120.000,00
1.3.	Поддршка на активности на Здружение за дејности од културата и уметноста „Арт Окарина”, Велес	120.000,00
1.4.	Поддршка на ЗГ „В елес бајкинг”, Велес за организација на 11. Фестивал на отворено „АЗОТ мтб предизвик 2025”	30.000,00
1.5.	Поддршка на активности на Извиднички одред „Димитар Влахов”, Велес	30.000,00
1.6.	Поддршка на Невладина организација „Пситрабол”, Велес за организација на музички настан во Велес	60.000,00
1.7.	Поддршка на Стрип центар на Македонија - Велес за организација на 22. Меѓународен салон на стрип „Велес 2025” и 7. Меѓународна Стрип колонија „Велес 2025”	90.000,00
1.8.	Поддршка на активности на ЗГ „Мовембе р” за организација на настан за промоција на грижата за машкото здравје	60.000,00
1.9.	Поддршка на активности на ЗГ „Акцијаши – Ветерани”, Велес	60.000,00
1.10.	Поддршка на рекреативен велосипедски настан „Велес мтб тоур 2025“ во организација на ЗГ „Велес бајкинг“, а во рамки на Фестивалот на велешка пита и вино 2025	100.000,00
ВКУПНО		**970.000,00**

I. ФИНАНСИРАЊЕ

Финансирањето на активностите утврдени со оваа Програма е од Буџетот на Општина Велес, спонзорства и донации.

За активностите од областите што ги опфаќа оваа Програма, а кои со својата актуелност, квалитет и општ интерес ќе се појават во текот на 2025 година, доколку е потребно ќе бидат ангажирани дополнителни средства од Буџетот на општината.

II. ДРУГИ ФОРМИ НА ДЕЛУВАЊЕ

Освен со финансиски средства, Општина Велес ќе ги помага активностите на граѓанскиот сектор со:

- Покровителство;
- Доделување награди и признанија;
- Обезбедување стручна, техничка и други видови помош;
- Учество на промотивни и протоколарни средби;
- Организирање трибини, форуми, дебати и слично на теми што се од јавен интерес;
- Поддршка при организирање кампањи;
- Организирање анкети за утврдување на интересот и насоките кон сферите на делување на општината.

III. ЗАВРШНИ ОДРЕДБИ

Оваа Програма влегува во сила со денот на објавувањето во „Службен гласник на Општина Велес“ и ќе биде ставена на јавна расправа.

Број 25-4529/27
18.11.2024 година
Велес

Претседател
на Советот на Општина Веле
Даниел Јаневски с.р.

Бр.345

Врз основа на член 50, став 1, точка 3 од Законот за локалната самоуправа („Службен весник на Република Македонија“ бр.5/02 и „Службен весник на Република Северна Македонија“ бр.202/24) и член 27 од Статутот на Општина Велес („Службен гласник на Општина Велес“ бр.12/06, 03/09, 18/10, 15/14, 15/18,06/19 и 08/21),

Градоначалникот на Општина Велес донесува

З А К Л У Ч О К
за објавување Заклучок за утврдување Нацрт – програма за активностите на Општина Велес во областа на информатичката технологија (ИТ) во 2025 година

Се објавува Заклучокот за утврдување Нацрт – програма за активностите на Општина Велес во областа на информатичката технологија (ИТ) во 2025 година, што Советот на Општина Велес го донесе на седницата одржана на 15.11.2024 година.

Број 08-4530/27
18.11.2024 година
Велес

Градоначалник
на Општина Велес
Марко Колев с.р.

Врз основа на член 36, став 1, точка 15 од Законот за локалната самоуправа („Службен весник на Република Македонија” бр.5/02 и „Службен весник на Република Северна Македонија“ бр.202/24) и член 45, став 1, од Статутот на Општина Велес („Службен гласник на Општина Велес”бр.12/06,3/09, 18/10, 15/14 ,15/18и 08/21),

Советот на Општина Велес на седницата одржана на 15.11.2024 година, донесе

З А К Л У Ч О К
за утврдување Нацрт – програма за активностите на Општина Велес во областа на информатичката технологија (ИТ) во 2025 година

1.Советот на Општина Велесја утврди Нацрт – програмата за активностите на Општина Велес во областа на информатичката технологија (ИТ) во 2025 година.

2. Сите забелешки кон Нацрт-програмата кои ќе бидат дадени и прифатени при јавната расправа ќе бидат составен дел на текстот кој ќе биде изготвен во Предлог програма и доставен на Советот на Општина Велес на разгледување на една од наредните седници.

3.Овој Заклучок влегува во сила со денот на објавувањето во „Службен гласник на Општина Велес“.

Број 25-4529/28
18.11.2024 година
Велес

Претседател
на Советот на Општина Велес
Даниел Јаневски с.р.

Врз основа на член 22, став 1 точка 13 и став 3 од Законот за Локална самоуправа („Службен весник на Република Македонија“ бр.5/02 и „Службен весник на Република Северна Македонија“ бр.202/24) и член 45, став 1од Статутот на Општина Велес(„Службен гласник наОпштинаВелес“бр.12/06,03/09,18/10,15/14,15/18,06/19и08/21),апопредлогнаГрадоначалникотнаОпштина Велес

СоветотнаОпштинаВелеснаседницатаодржанана 15.11.2024годинадонесе

ПРОГРАМА
за активностите на Општина Велес во областа на информатичката технологија во 2025 година

I. Цели

Активностите во програмата на Општина Велес во областа на информатичката технологија (ИТ), во текот на 202година ќе бидат насочени кон обезбедување на континуитет воработата и надградба на Информатичкиот систем, остварување на целите дефинирани во рамки стратешките документи,планирање и усогласување со националните стратеги и за ИКТ.

Стратешките цели се дефинирани во неколку приоритетни области,од кои најважни се:

- намалувањенатрошоцитевоработењето;

– подобрувањенаквалитетотнауслугите.

Главнитеактивноститекоитребадапридонеса тзаостварувањенастратешкитецелисеподелени вонеколкусегменти:

- континуирано одржување на целокупната оперативност на информатичко

- комуникацискиот систем на општината;

I. Активности

Проектните активности се во согласност со законските норми и прописи, националните ИКТ стратегии и локалните развојни стратегии. Во реализацијата на проектните активности искористено е стекнатото искуство на општината во областа на ИКТ. Дел од проектите, вклучуваат:

	АктивностинаОпштинаВелесза2025 година	
	НАЗИВ	**Предвидени средства**
ЕА	**Набавканасофтверихардвер**	
1.	Набавка на информ артичка опрема (компјутери, сервери, принтери, мрежна опрема,)	500.000
2.	Набавканасофтверилиценци(Office/SQL/ VEEAM)	300.000
Е0	**Тековноодржување**	
1.	Тековно одржување или надградби на хардвер и системски софтвер (Server,Exchange,SQL, ISS)	700.000
2.	Тековно одржување на принтери и докуп на гарации	200.000
3.	Тековно одржување на агрегат	100.000
4.	Лиценци за мрежна заштита за 3 години (Firewall)	600.000
5.	Набавка на софтвер за заштита (лиценца 3 годишна)	600.000
6.	Трошоци за одржување на апли кации од трети лица, хостирање и хостирани услуги(gohost/marnet /edusoft/ mbs/foxit ...)	600.000
7.	НабавканаГИСуслугиза ОпштинаВелес и модул за автоматско генерирање на Извод од план	800.000
	Вкупно	**4.400.000**

I. Финансирање

Предвидените проектни активности во рамки на оваа Програма во вкупна вредност од 4.400.000,00 ден. ќе бидат финансирани од средствата на Буџетот на Општина Велес за 2025 година.

II. Завршниодредби

Комисијата за финансирање, буџет и ЛЕР го следи реализирањето на предвидените активности во рамки на оваа Програма, покренува иницијативи ,дава мислења и поднесува предлози во врска со остварувањето на нејзините цели.

Оваа Програма влегува во сила со денот на објавувањето во „Службен гласник на Општина Велес“ и ќе биде ставена на јавна расправа.

Број 25-4529/28
18.11.2024 година
Велес

Претседател
на Советот на Општина Велес
Даниел Јаневски с.р.

Бр.346

Врз основа на член 50, став 1, точка 3 од Законот за локалната самоуправа („Службен весник на Република Македонија“ бр.5/02 и „Службен весник на Република Северна Македонија“ бр.202/24) и член 27 од Статутот на Општина Велес („Службен гласник на Општина Велес“ бр.12/06, 03/09, 18/10, 15/14, 15/18,06/19 и 08/21),

Градоначалникот на Општина Велес донесува

З А К Л У Ч О К
за објавување Заклучок за утврдување Нацрт – програма за активностите на Општина Велес во областа на заштитата и спасувањето, противпожарната заштита и управување со кризи во 2025 година

Се објавува Заклучокот за утврдување Нацрт – програма за активностите на Општина Велес во областа на заштитата и спасувањето, противпожарната заштита и управување со кризи во 2025 година, што Советот на Општина Велес го донесе на седницата одржана на 15.11.2024 година.

Број 08-4530/28
18.11.2024 година
Велес

Градоначалник
на Општина Велес
Марко Колев с.р.

Врз основа на член 36, став 1, точка 15 од Законот за локалната самоуправа („Службен весник на Република Македонија” бр.5/02 и „Службен весник на Република Северна Македонија“ бр.202/24) и член 45, став 1, од Статутот на Општина Велес („Службен гласник на Општина Велес”бр.12/06,3/09, 18/10, 15/14 ,15/18и 08/21),

Советот на Општина Велес на седницата одржана на 15.11.2024 година, донесе

З А К Л У Ч О К
за утврдување Нацрт – програма за активностите на Општина Велес во областа на заштитата и спасувањето, противпожарната заштита и управување со кризи во 2025 година

1.Советот на Општина Велесја утврди Нацрт – програмата за активностите на Општина Велес во областа на заштитата и спасувањето, противпожарната заштита и управување со кризи во 2025 година.

2. Сите забелешки кон Нацрт-програмата кои ќе бидат дадени и прифатени при јавната расправа ќе бидат составен дел на текстот кој ќе биде изготвен во Предлог програма и доставен на Советот на Општина Велес на разгледување на една од наредните седници.

3.Овој Заклучок влегува во сила со денот на објавувањето во „Службен гласник на Општина Велес“.

Број 25-4529/29
18.11.2024 година
Велес

Претседател
на Советот на Општина Велес
Даниел Јаневски с.р.

Врз основа на член 22, точка 10 и 11 и член 36 став 1 точка 15 од Законот за локалната самоуправа („Службен весник на Република Македонија “ бр. 5/02 и „Службен весник на Република Северна Македонија“ бр.202/24), член 5 од Законот за пожарникарството („Службен весник на Република Македонија“ бр. 67/04, 81/07, 55/13, 158/14, 193/15, 39/16 и „Службен весник на Република Северна Македонија“ бр. 152/19) член 4, став 2 од Законот за заштита и спасување („Службен весник на Република Македонија“ бр. 36/04, 49/04, 86/08, 124/10, 18/11, 41/14, 129/15,71/16,106/16, 83/18 и „Службен весник на Република Северна Македонија“ бр. 215/21) и член 45, став 1 од Статутот на Општина Велес („Службен гласник на Општина Велес“ бр. 12/06, 03/09,18/10 ,15/14,15/18, 06/19 и 08/21), а по предлог на Градоначалникот на Општина Велес

Советот на Општина Велес на седницата одржана на 15.11.2024 година донесе

П Р О Г Р А М А
за активностите на Општина Велес во областа на заштитата и спасувањето, противпожарната заштита и управување со кризи во 2025 година

I. Цели

Основните цели на оваа Програма ќе бидат насочени кон создавање на максимални услови за реализирање на програмските определби во доменот на противпожарната заштита и спасувањето, како и заштитата и спасувањето во услови на разни видови непогоди, кризни состојби и други несреќи во мир.

Основни цели на оваа програма се:

- заштита и спасување на луѓето и материјалните добра од природни непогоди, пожари во населени места, во шуми, отворени простори, поплави, сообраќајни несреќи и др;
- заштита и спасување на луѓето, животната средина, материјалните добра, природните богатства, животинскиот и растителниот свет и културното наследство од природни непогоди и други несреќи во мир и вонредна состојба;
- создавање на услови и можности за организирано остварување и реализација на заштитата на луѓето и материјалните добра;
- обезбедување на навремено истакнување на опасноста, благовремено откривање и елиминирање на причините за настанување на пожари и други видови непогоди;
- обезбедување на услови и можности за соодветна организација, опременост и координираност на силите за заштита и спасување, справување со кризи и противпожарната заштита

II. Активности

Активностите ќе бидат насочени кон обезбедување на услови за квалитетна, брза и во законски рамки реализирани о ќе се остваруваат преку:

- Територијалната противпожарна единица која дејствува на територијата на Општина Велес, согласност Законот за пожарникарството, ќе ги покрива и подрачјата на соседните општини Чашка и Градско, кои немаат формирано сопствена противпожарна единица;
- Штабот за заштита и спасување,
- Просторните сили за заштита и спасување и
- Комисијата за процена на штета од елементарни и други непогоди на територијата на Општина Велес.
- заедничките интереси и активности во овие области, кои претставуваат активности од јавен интерес.

Со цел за навремено, ефикасно и организирано спроведување на активностите од областа на заштитата и спасувањето, Општина Велес и во 2022 година ќе продолжи со континуирана соработка со надлежните државни органи од областа на заштитата и спасувањето и тоа:

- Дирекцијата за заштита и спасување;
- Центарот за управување со кризи;
- Министерството за одбрана и
- други надлежни органи и тела.

III. Финансирање

Финансирањето на активностите од областа на заштитата и спасувањето, справувањето со кризни состојби и дејствувањето на Територијалната противпожарна единица, утврдени според оваа Програма ќе биде реализирано од:

- Средства од Буџетот на РСМ;
- Средства од Буџетот на Општина Велес;
- Наплатени премии за осигурување на моторни возила и осигурување од одговорност од употреба на моторни возила;
- Средства од наплатени парични казни за сторени прекршоци од областа на заштитата од пожари и експлозии;
- Доброволни прилози и други средства од осигурителни друштва, фондации, правни и физички лица, наменети за унапредување на заштитата од пожари;
- Приходи од сопствени извори за извршени услуги од страна на Територијалната противпожарна единица и
- Приходи од други општини

Ред. Бр.	активности	Предвидени средства
1.	**Комунални услуги, греење, комуникации и транспорт**	**2.080.000**
1.1	Електрична енергија	500.000
1.2	Вода , канализација и ѓубретарина	300.000
1.3	Други комунални услуги	10.000
1.4	Течни горива-нафта за греење	600.000
1.5	Трошоци за интернет и др. комуникација	250.000
1.6	Горива и масла	320.000
1.7	Регистрација на моторни возила	100.000
2.	**Поправки и тековно одржување**	**1.000.000**
2.1	Резервни делови	200.000
2.2	Попрака и сервисирање на возила	500.000
2.3	Сервисирање на ПП апарати	100.000
2.4	Набавка на гуми	200.000
3.	**Облека –униформи и обувки**	**900.000**
4.	**Техничка и заштитна опрема**	**100.000**
5.	**Материјални трошоци за физички и правни лица – учесници во гаснење на пожар и други видови непогоди**	**30.000**
6..	**Непредвидени трошоци**	**10.000**
7..	**Расходи за заштита и спасување**	**550.000**
7.1	Средства за опрема на просторните сили за заштита и спасување	300.000
7.2	Надомест на комисија за процена на штети	100.000
7.3.	Ревитализација после елементарни непогоди	150.000
	Вкупно	**4.670.000**

Средства од Буџет на РСМ		**Наменска**
1.	Плати и надоместоци од плати	

V. Други форми на активности за

поддржување и помагање на ТППЕ

Активностите на Територијалната противпожарна единица – Велес, која делува на подрачјата на општините Велес, Чашка и Градско, освен со финансиски средства, Градоначалникот и Советот на Општина Велес ќе ги помагаат и стимулираат и со:

- одбележување на 20-ти мај, Денот на пожарникарите;
- прогласување на најистакнат пожарникар во извршувањето на работните обврски при гаснењето на пожари;
- учество на Градоначалникот и претставници на Советот на средби и настани организирани од страна на ТППЕ по разни поводи и прослави
- поддршка и учество во проектни активности.

VI. Завршни одредби

За спроведувањето на оваа Програма се грижи Градоначалникот на Општина Велес.

Во соработка со Општинскиот штаб за заштита и спасување, Дирекцијата за заштита и спасување, Центарот за управување со кризи, државниот инспектор за заштита од пожари, инспекторот за заштита и спасување и другите надлежни органи и тела, органите и телата на Советот на Општина Велес ќе го следат спроведувањето на оваа Програма и активно ќе учествуваат во нејзината реализација, како и во покренувањето на иницијативи, давање на мислења и поднесување на предлози во врска со остварувањето на програмските цели и активности.

Оваа Програма влегува во сила со денот на објавувањето во „Службен гласник на Општина Велес" и ќе биде ставена на јавна расправа.

Број 25-4529/29
18.11.2024 година
Велес

Претседател
на Советот на Општина Велес
Даниел Јаневскис.р.

Бр.347

Врз основа на член 50, став 1, точка 3 од Законот за локалната самоуправа („Службен весник на Република Македонија" бр.5/02 и „Службен весник на Република Северна Македонија" бр.202/24) и член 27 од Статутот на Општина Велес („Службен гласник на Општина Велес" бр.12/06, 03/09, 18/10, 15/14, 15/18,06/19 и 08/21),

Градоначалникот на Општина Велес донесува

З А К Л У Ч О К
за објавување Решение за давање согласност на Годишниот план за вработување воОпштинската јавна установа за деца Детска градинка „Димче Мирчев" Велес за 2025 година

Се објавува Решението за давање согласност на Годишниот план за вработување во Општинската јавна установа за деца Детска градинка „Димче Мирчев" Велес за 2025 година, што Советот на Општина Велес го донесе на седницата одржана на 15.11.2024 година.

Број 08-4530/29
18.11.2024 година
Велес

Градоначалник
на Општина Велес
Марко Колев с.р.

Врз основа на член 36, став 1, точка 15 од Законот за локалната самоуправа („Службен весник на Република Македонија" бр.5/02 и „Службен весник на Република Северна Македонија бр.202/24), член 45, став 1 од Статутот на Општина Велес („Службен гласник на Општина Велес" бр. 12/06,13/09, 18/10,15/14, 15/18, 6/19 и 08/21),а во согласност со член 20-б од Законот за вработените во јавниот сектор („Службен весник на Република Македонија" број 27/14, 199/14, 27/16, 35/18 и 198/18 и„Службен весник на Република Северна Македонија" бр.143/19 и 14/20)

Советот на Општина Велес на седницата одржана на 15.11.2024 година, донесе

Р Е Ш Е Н И Е
за давање согласност на Годишниот план за вработување во Општинската јавна установа за деца Детска градинка „Димче Мирчев" Велес за 2025 година

1. Со ова Решение се дава согласност на Годишниот план за вработување во Општинската јавна установа за деца Детска градинка „Димче Мирчев“ Велес за 2025 година, бр. 01-594/1 од 04.10.2024 година, за кој е дадено позитивно мислење од страна на надлежните органи, согласно член 20-б од Законот за вработените во јавниот сектор.

2. Ова Решение влегува во сила осмиот ден од денот на објавувањето во „Службен гласник на Општина Велес".

Број 25-4529/30
18.11.2024 година
Велес

Претседател
на Советот на Општина Велес
Даниел Јаневски с.р.

Бр.348

Врз основа на член 50, став 1, точка 3 од Законот за локалната самоуправа („Службен весник на Република Македонија“ бр.5/02 и „Службен весник на Република Северна Македонија“ бр.202/24) и член 27 од Статутот на Општина Велес („Службен гласник на Општина Велес“ бр.12/06, 03/09, 18/10, 15/14, 15/18,06/19 и 08/21),

Градоначалникот на Општина Велес донесува

З А К Л У Ч О К
за објавување Решение за разрешување член(Претседател) на Управен одбор на ЈКП ,,Дервен“ Велес

Се објавува Решението за разрешување член(Претседател) на Управен одбор на ЈКП ,,Дервен“ Велес, што Советот на Општина Велес го донесе на седницата одржана на 15.11.2024 година.

Број 08-4530/30
18.11.2024 година
Велес

Градоначалник
на Општина Велес
Марко Колев с.р.

Службен Весник на Република Македонија„ бр.38/96, 6/02, 40/03, 49/06, 22/07, 83/09, 97/10, 6/12, 119/13, 41/14, 138/14, 25/15, 61/15, 39/16, 64/18, 35/19 и „Службен Весник на Република Северна Македонија„бр. 75/19,89/22, 274/22 и 208/24), член 36 став 1 точка 15 од Законот за локалната самоуправа („Службен весник на Република Македонија“ бр. 5/02 и „Службен весник на Република Северна Македонија“ бр.202/24) и член 45, став 1 од Статутот на Општина Велес („Службен гласник на Општина Велес“ бр.12/06, 03/09, 18/10,15/14,15/18, 06/19и 8/21)

Советот на Општина Велес на седницата одржана на 15.11.2024 година, донесе

Р Е Ш Е Н И Е
за разрешување член(Претседател) на Управен одбор на ЈКП ,,Дервен“ Велес

1. Со ова Решение се врши разрешување на член(Претседател) на Управен одбор на ЈКП ,,Дервен“ Велес:

   Александар Каракачанов,

2. Ова Решение влегува во сила со денот се објавување во „Службен гласник на Општина Велес“.

Број 25-4529/31
18.11.2024 година
Велес

Претседател
на Советот на Општина Велес
Даниел Јаневски с.р.

Бр.349

Врз основа на член 50, став 1, точка 3 од Законот за локалната самоуправа („Службен весник на Република Македонија“ бр.5/02 и „Службен весник на Република Северна Македонија“ бр.202/24) и член 27 од Статутот на Општина Велес („Службен гласник на Општина Велес“ бр.12/06, 03/09, 18/10, 15/14, 15/18,06/19 и 08/21),

Градоначалникот на Општина Велес донесува

З А К Л У Ч О К
за објавување Одлука за објавување на Јавен повик за пројавување на интерес за пријавување на кандидати за избор на член на управен одбор на ЈКП „Дервен“ Велес

Се објавува Одлуката за објавување на Јавен повик за пројавување на интерес за пријавување на кандидати за избор на член на управен одбор на ЈКП „Дервен“ Велес, што Советот на Општина Велес ја донесе на седницата одржана на 15.11.2024 година.

Број 08-4530/31
18.11.2024 година
Велес

Градоначалник
на Општина Велес
Марко Колев с.р.

Врз основа на член 36, став 1, точка 5 од Законот за локалната самоуправа („Службен весник на Република Македонија" бр.5/02 и „Службен весник на Република Северна Македонија“ бр.202/24), член 17-а став 2 од Законот за јавните претпријатија („Службен Весник на Република Македонија” бр.38/96, 6/02, 40/03, 49/06, 22/07, 83/09, 97/10, 6/12, 119/13, 41/14, 138/14, 25/15, 61/15, 39/16, 64/18, 35/19 и „Службен Весник на Република Северна Македонија” бр. 75/19,89/22, 274/22 и 208/24), а во врска со Правилник за формата и содржината на јавниот повик за пројавување на интерес за пријавување на кандидати за избор на член на управен и надзорен одбор на јавно претпријатие, начинот на поднесување на пријавата, обрасците за пријавување и начинот на бодување и селекција на кандидатите(„Службен весник на Република Северна Македонија“ бр.213/2024) и член 45, став 1 од Статутот на Општина Велес („Службен гласник на Општина Велес“ бр.12/06,3/09,18/10 и 15/14, 15/18, 06/09 и 08/21), а по предлог на Градоначалникот,

Советот на Општина Велес на седница одржана на 15.11.2024 година, донесе

О Д Л У К А
за објавување на Јавен повик за пројавување на интерес за пријавување на кандидати за избор на член на управен одбор на ЈКП „Дервен“ Велес
(по четврти пат)

Член 1

Општина Велес објавува Јавен повик за пројавување на интерес за пријавување на кандидати за избор на член на управен одбор на ЈКП „Дервен“ Велес.

Член 2

Јавниот повик содржи податоци за условите кои треба да бидат исполнети, а на јавниот повик може да се пријават сите заинтересирани кандидати кои ќе поднесат пријава и комплетна документација со кои се потврдува дека ги исполнуваат условите од јавниот повик согласно законските прописи.

Јавниот повик е даден во прилог на оваа одлука.

Член 3

Постапката за избор на членови во управен одбор на ЈКП „Дервен“ Велес, ја спроведува Комисија за селекција формирана од Советот на Општина Велес.

Член 4

Оваа Одлука влегува во сила осмиот ден од денот на објавување во „Службен гласник на Општина Велес.

Број 25-4529/32
18.11.2024 година
Велес

Претседател
на Советот на Општина Велес
Даниел Јаневски с.р.

Врз основа на член 17-а став 2 од Законот за јавните претпријатија („Службен Весник на Република Македонија" бр.38/96, 6/02, 40/03, 49/06, 22/07, 83/09, 97/10, 6/12, 119/13, 41/14, 138/14, 25/15, 61/15, 39/16, 64/18, 35/19 и „Службен Весник на Република Северна Македонија" бр. 75/19, 89/22, 274/22 и 208/24) како и Правилник за формата и содржината на јавниот повик за пројавување на интерес за пријавување на кандидати за избор на член на управен и надзорен одбор на јавно претпријатие, начинот на поднесување на пријавата, обрасците за пријавување и начинот на бодување и селекција на кандидатите(„Службен весник на Република Северна Македонија" бр.213/2024) Советот на Општина Велес објавува:

Јавен повик

за пројавување на интерес за пријавување на кандидати за избор на член на Управен одбор на ЈКП „Дервен" Велес

1. ПРЕДМЕТ НА ЈАВНИОТ ПОВИК

Предмет на Јавниот повик е спроведување на постапка за избор на еден член на Управниот Одбор на ЈКП „Дервен" Велес.

Постапката се спроведува согласно Правилникот за формата и содржината на јавниот повик за пројавување на интерес за пријавување на кандидати за избор на член на управен и надзорен одбор на јавно претпријатие, начинот на поднесување на пријавата, обрасците за пријавување и начинот на бодување и селекција на кандидатите(„Службен весник на Република Северна Македонија" бр.213/2024)

Основна дејност на претпријатието е 36.00 Собирање, обработка и снабдување со вода.

2. ПРАВО НА УЧЕСТВО

Право на учество имаат сите лица кои ќе пројават интерес за пријавување на кандидати кои ги исполнуваат условите предвидени во Јавниот повик.

Јавниот повик со сите услови се објавува на веб страната на Општина Велес www.veles.gov.mk и на страната на ЈКП „Дервен" Велес https://derven.mk/.

3. УСЛОВИ КОИ ТРЕБА ДА СЕ ИСПОЛНАТ СОГЛАСНО ЗАКОНОТ ЗА ЈАВНИ ПРЕТПРИЈАТИЈА

За член на Управен одбор на јавното претпријатие може да биде лице кое ги исполнува следниве услови:

- е државјанин на Република Северна Македонија,
- има стекнато најмалку 240 кредити според ЕКТС или завршен VII/1 степен образование и
- во моментот на именувањетосо правосилна судска пресуда не му е изречена казна или прекршочна санкција забрана за вршење на професија, дејност или должност.

Освен општите услови утврдени во член 17 став 4 од Законот за јавните препријатија, членот на управниот одбор во јавното претпријатие треба да има најмалку пет години работно искуство од областа на финансиското работење или од областа на правните работи.

Мандатот на ново избраниот член на управниот одбор трае до истекот на мандатот на постојниот состав.

4. РАБОТНИ ЗАДАЧИ, ОДГОВОРНОСТИ, ПРАВА И ОБВРСКИ НА УПРАВНИОТ ОДБОР

Согласно член 19 од Законот за јавните претпријатија, Управниот Одбор ги има следните работни задачи, одговорности, права и обврска и тоа:

1. Го донесува статутот на јавното претпријатие;
2. Ги усвојува програмата за работа и развој на јавното претпријатие;
3. Ја утврдува деловната политика;
4. Ги усвојува тримесечниот извештај кој содржи показатели за финансиското работење, годишната сметка и извештајот за работењето на јавното претпријатие;
5. Одлучува за употребата на средствата остварени со работењето на јавното претпријатие и покривање на загубите,
6. Ги донесува одлуките за инвестиции;
7. Ги утврдува цените на производите и услугите,

8. Одлучува за внатрешната организација на јавното претпријатие;
9. Го донесува актот за утврдување на висината на вредноста на бодот за пресметување на платите на вработените и
10. Врши други работи утврдени со актот за основање и статутот на јавното претпријатие

5. НАДОМЕСТОК

Претседателот и членовите на управниот одбор имаат право на месечен надоместок за својата работа, врз основа на присуство на седници на управниот одбор на јавното претпријатие.

Вкупниот месечен надоместок на претседателот и членовите на УО поединечно не смее да го надмине износот од една половина од просечната нето-плата на вработените во јавното препријатие исплатена во претходната година.

Висината на месечниот надоместок за претседателот и членовите на УО ја утврдува СОВ со одлука број 25-3658/13 од 31.08.2023 година и изнесува: за Претседателот месечен надоместок во износ од 7.000,00 денари и за членовите месечен надоместок во износ од 6.000,00 денари.

6 .НАЧИН НА ПРИЈАВУВАЊЕ НА ЈАВНИОТ ПОВИК

Задолжителни документи кои треба да бидат доставени како доказ за исполнување на условите за член на УО на ЈКП „Дервен“ Велес се:

1. Уверение за државјанство на Република Северна Македонија,
2. Уверение или диплома за завршено високо образование и стекнати 240 ЕКТС или завршен VII/1 степен образование,
3. Потврда дека со правосилна судска пресуда не му изречена казна или прекршочна санкција забрана за вршење на професија, дејност или должност,
4. Потврда за евидентиран стаж од Фондот на пензиско и инвалидско осигурување на Република Северна Македонија,
5. Кратка биографија,
6. Сертификати, лиценци, уверенија, дипломи издадени од овластени односно акредитирани институции за нивно издавање согласно закон.

7. ПОСТАПКА ЗА СЕЛЕКЦИЈА НА ЧЛЕНОВИТЕ

Постапката за селекција на членовите на управниот одбор на ЈКП „Дервен“ Велес се состои од две фази и тоа:

- административна селекција (се состои од проверка на внесените податоци во пријавата со условите утврдени во Јавниот повик кои треба да бидат идентични со условите утврдени во Законот за јавни претпријатија, проверка на доставените докази и нивно бодување и
- интервју (го спроведува Комисијата за селекција која на предлог на Градоначалникот, ја избира Советот на општината)

8.РОК И НАЧИН НА ДОСТАВУВАЊЕ НА ПРИЈАВИТЕ

Јавниот повик се објавува на ден 25.11.2024 и трае 5 (пет) дена, односно најдоцна до 29.11.2024 година.

Пријавените кандидати соодветната документација во хартиена форма во оригинал или копија заверена на нотар заедно со пополнета Пријава на образец за пријавување (која е во прилог кон повикот) да ја достават до:

- во архивата на Општина Велес, ул„Панко Брашнар" бр.1, Велес (со назнака: За Јавен повик за именување на член на Управен Одбор на ЈКП „Дервен“ Велес)

Краен рок за поднесување на пријавите е 29.11.2024 година.

Незадоволните кандидати од изборот за членови во управниот одбор на јавното претпријатие имаат право да поведат управен спор до надлежен суд согласно со Законот за управни спорови.

<u>Напомена</u>: Пријавите без комплетно приложена документација или кои се доставени по истекот на предвидениот рок нема да се разгледуваат.

Број 25-4529/32
18.11.2024 година
Велес

Претседател
на Советот на Општина Велес
Даниел Јаневски с.р.

Бр.350

Врз основа на член 50, став 1, точка 3 од Законот за локалната самоуправа („Службен весник на Република Македонија“ бр.5/02 и „Службен весник на Република Северна Македонија“ бр.202/24) и член 27 од Статутот на Општина Велес („Службен гласник на Општина Велес“ бр.12/06, 03/09, 18/10, 15/14, 15/18,06/19 и 08/21),

Градоначалникот на Општина Велес донесува

З А К Л У Ч О К
за објавување Решение за давање согласност на Статутарна одлука за измена и дополнување на Статутот на Јавното Комунално Препријатие „Дервен“ – Велес (пречистен текст) бр.01-1312/1 од 03.07.2023 година

Се објавува Решението за давање согласност на Статутарна одлука за измена и дополнување на Статутот на Јавното Комунално Препријатие „Дервен“ – Велес (пречистен текст) бр.01-1312/1 од 03.07.2023 година, што Советот на Општина Велес го донесе на седницата одржана на 15.11.2024 година.

Број 08-4530/32
18.11.2024 година
Велес

Градоначалник
на Општина Велес
Марко Колев с.р.

Врз основа на член 36, став 1, точка 15 од Законот за локалната самоуправа (“Службен весник на Република Македонија” бр.5/02 и „Службен весник на Република Северна Македонија“ бр. 202/24), член 11 став 1 точка 1 од Законот за јавните претпријатија („Службен весник на Република Македонија” бр. 38/96, 9/97, 6/02, 40/03, 49/06, 22/07, 83/09, 97/10, 6/12, 119/13, 41/14, 138/14, 25/15, 61/15, 39/16, 64/18 и 35/19 и „Службен весник на Република Северна Македонија“ бр. 275/19, 89/22, 274/22 и 208/24) и член 45, став 1 од Статутот на Општина Велес ("Службен гласник на Општина Велес" бр.12/06,13/09 и 18/10,15/14,15/18, 06/19 и 8/21)

Советот на Општина Велес на седницата одржана на 15.11.2024 година донесе,

Р Е Ш Е Н И Е
за давање согласност на Статутарна одлука за измена и дополнување на Статутот на Јавното Комунално Препријатие „Дервен“ – Велес (пречистен текст) бр.01-1312/1 од 03.07.2023 година

1.Со ова Решение се давасогласност на Статутарната одлука за измена и дополнување на Статутот на Јавното Комунално Препријатие „Дервен“ – Велес (пречистен текст) бр.01-1312/1 од 03.07.2023 година, со арх.бр.02-1870/3 од 06.11.2024 година.

2. Ова Решение влегува во сила осмиот ден од денот на објавувањето во “Службен гласник на Општина Велес”.

Број 25-4529/33
18.11.2024 година
Велес

Претседател
на Советот на Општина Велес
Даниел Јаневски с.р.

Бр.351

Врз основа на член 50, став 1, точка 3 од Законот за локалната самоуправа („Службен весник на Република Македонија“ бр.5/02 и „Службен весник на Република Северна Македонија“ бр.202/24) и член 27 од Статутот на Општина Велес („Службен гласник на Општина Велес“ бр.12/06, 03/09, 18/10, 15/14, 15/18,06/19 и 08/21),

Градоначалникот на Општина Велес донесува

З А К Л У Ч О К
за објавување Решение за давање согласност на Одлуката за утврдување висина на цените за вршење на услуги спрема правни и физички лица

Се објавува Решението за давање согласност на Одлуката за утврдување висина на цените за вршење на услуги спрема правни и физички лица, што Советот на Општина Велес го донесе на седницата одржана на 15.11.2024 година.

Број 08-4530/33
18.11.2024 година
Велес

Градоначалник
на Општина Велес
Марко Колев с.р.

Врз основа на член 36, став 1, точка 15 од Законот за локалната самоуправа ("Службен весник на Република Македонија" бр.5/02 и „Службен весник на Република Северна Македонија" бр. 202/24), член 11 став 1 точка 5 од Законот за јавните претпријатија („Службен весник на Република Македонија" бр. 38/96, 9/97, 6/02, 40/03, 49/06, 22/07, 83/09, 97/10, 6/12, 119/13, 41/14, 138/14, 25/15, 61/15, 39/16, 64/18 и 35/19 и „Службен весник на Република Северна Македонија" бр. 275/19, 89/22, 274/22 и 208/24) и член 45, став 1 од Статутот на Општина Велес ("Службен гласник на Општина Велес" бр.12/06,13/09 и 18/10,15/14,15/18, 06/19 и 8/21)

Советот на Општина Велес на седницата одржана на 15.11.2024 година донесе,

Р Е Ш Е Н И Е
за давање согласност на Одлуката за утврдување висина на цените за вршење на услуги спрема правни и физички лица

1.Со ова Решение се давасогласност на Одлуката за утврдување висина на цените за вршење на услуги спрема правни и физички лица, донесена од страна на Управниот одбор на ЈКП ,,Дервен" Велес, со арх.бр.02-1903/3 од 12.11.2024 година.

2. Ова Решение влегува во сила осмиот ден од денот на објавувањето во "Службен гласник на Општина Велес".

Број 25-4529/34
18.11.2024 година
Велес

Претседател
на Советот на Општина Велес
Даниел Јаневски с.р.

Бр.352

Врз основа на член 50, став 1, точка 3 од Законот за локалната самоуправа („Службен весник на Република Македонија" бр.5/02 и „Службен весник на Република Северна Македонија" бр.202/24) и член 27 од Статутот на Општина Велес („Службен гласник на Општина Велес" бр.12/06, 03/09, 18/10, 15/14, 15/18,06/19 и 08/21),

Градоначалникот на Општина Велес донесува

З А К Л У Ч О К
за објавување Решение за давање согласност на Одлука за утврдување на цените на услуги за метење, миење и чистење на снег и мраз на јавни површини од ЈКП„Дервен" Велес

Се објавува Решението за давање согласност на Одлука за утврдување на цените на услуги за метење, миење и чистење на снег и мраз на јавни површини од ЈКП„Дервен" Велес, што Советот на Општина Велес го донесе на седницата одржана на 15.11.2024 година.

Број 08-4530/34
18.11.2024 година
Велес

Градоначалник
на Општина Велес
Марко Колев с.р.

Врз основа на член 36, став 1, точка 15 од Законот за локалната самоуправа ("Службен весник на Република Македонија" бр.5/02 и „Службен весник на Република Северна Македонија" бр. 202/24), член 11 став 1 точка 5 од Законот за јавните претпријатија („Службен весник на Република Македонија" бр. 38/96, 9/97, 6/02, 40/03, 49/06, 22/07, 83/09, 97/10, 6/12, 119/13, 41/14, 138/14, 25/15, 61/15, 39/16, 64/18 и 35/19 и „Службен весник на Република Северна Македонија" бр. 275/19, 89/22, 274/22 и 208/24) и член 45, став 1 од Статутот на Општина Велес ("Службен гласник на Општина Велес" бр.12/06,13/09 и 18/10,15/14,15/18, 06/19 и 8/21)

Советот на Општина Велес на седницата одржана на 15.11.2024 година донесе,

Р Е Ш Е Н И Е
за давање согласност на Одлука за утврдување на цените на услуги за метење, миење и чистење на снег и мраз на јавни површини од ЈКП„Дервен" Велес

1.Со ова Решение се давасогласност на Одлуката за утврдување на цените на услуги за метење, миење и чистење на снег и мраз на јавни површини од ЈКП „Дервен" Велес, со арх.бр.02-1903/4 од 12.11.2024 година.

2. Ова Решение влегува во сила осмиот ден од денот на објавувањето во "Службен гласник на Општина Велес".

Број 25-4529/35
18.11.2024 година
Велес

Претседател
на Советот на Општина Велес
Даниел Јаневски с.р.

Бр.353

Врз основа на член 50, став 1, точка 3 од Законот за локалната самоуправа („Службен весник на Република Македонија“ бр.5/02 и „Службен весник на Република Северна Македонија“ бр.202/24) и член 27 од Статутот на Општина Велес („Службен гласник на Општина Велес“ бр.12/06, 03/09, 18/10, 15/14, 15/18,06/19 и 08/21),

Градоначалникот на Општина Велес донесува

З А К Л У Ч О К
за објавување Решение за давање согласност на Одлуката за утврдување висина на цените за вршење на хортикултурни услуги на јавни зелени површини

Се објавува Решението за давање согласност на Одлуката за утврдување висина на цените за вршење на хортикултурни услуги на јавни зелени површини, што Советот на Општина Велес го донесе на седницата одржана на 15.11.2024 година.

Број 08-4530/35
18.11.2024 година
Велес

Градоначалник
на Општина Велес
Марко Колев с.р.

Врз основа на член 36, став 1, точка 15 од Законот за локалната самоуправа (“Службен весник на Република Македонија” бр.5/02 и „Службен весник на Република Северна Македонија“ бр. 202/24), член 11 став 1 точка 5 од Законот за јавните претпријатија („Службен весник на Република Македонија” бр. 38/96, 9/97, 6/02, 40/03, 49/06, 22/07, 83/09, 97/10, 6/12, 119/13, 41/14, 138/14, 25/15, 61/15, 39/16, 64/18 и 35/19 и „Службен весник на Република Северна Македонија“ бр. 275/19, 89/22, 274/22 и 208/24) и член 45, став 1 од Статутот на Општина Велес ("Службен гласник на Општина Велес" бр.12/06,13/09 и 18/10,15/14,15/18, 06/19 и 8/21)

Советот на Општина Велес на седницата одржана на 15.11.2024 година донесе,

РЕ Ш Е Н И Е
за давање согласност на Одлуката за утврдување висина на цените за вршење на хортикултурни услуги на јавни зелени површини

1.Со ова Решение се давасогласност на Одлуката за утврдување висина на цените за вршење на хортикултурни услуги на јавни зелени површини од ЈКП „Дервен“ Велес, со арх.бр.02-1903/5 од 12.11.2024 година.

2. Ова Решение влегува во сила осмиот ден од денот на објавувањето во “Службен гласник на Општина Велес”.

Број 25-4529/36
18.11.2024 година
Велес

Претседател
на Советот на Општина Велес
Даниел Јаневски с.р.

Бр.354

Врз основа на член 50, став 1, точка 3 од Законот за локалната самоуправа („Службен весник на Република Македонија“ бр.5/02 и „Службен весник на Република Северна Македонија“ бр.202/24) и член 27 од Статутот на Општина Велес („Службен гласник на Општина Велес“ бр.12/06, 03/09, 18/10, 15/14, 15/18,06/19 и 08/21),

Градоначалникот на Општина Велес донесува

З А К Л У Ч О К
за објавување Решение за давање согласност на Годишниот план за вработување на ЗЈП „Стационар Шепа“ Кавадарци за 2024 година

Се објавува Решението за давање согласност на Годишниот план за вработување на ЗЈП „Стационар Шепа“ Кавадарци за 2024 година, што Советот на Општина Велес го донесе на седницата одржана на 15.11.2024 година.

Број 08-4530/36
18.11.2024 година
Велес

Градоначалник
на Општина Велес
Марко Колев с.р.

Врз основа на член 36, став 1, точка 15 од Законот за локалната самоуправа („Службен весник на Република Македонија" бр.5/02и „Службен весник на Република Северна Македонија“ бр.202/24),а согласно член 20-б став 1 алинеја 3 од Законот за вработените во јавниот сектор („Службен весник на Република Македонија“ бр. 27/14, 199/14, 27/16, 35/18 и 198/18 и „Службен весник на Република Северна Македонија“ бр.143/19, 14/20 и 208/24),

член 37-з став 1 од Законот за јавните претпријатија („Службен весник на Република Македонија” бр. 38/96, 9/97, 6/02, 40/03, 49/06, 22/07, 83/09, 97/10, 6/12, 119/13, 41/14, 138/14, 25/15, 61/15, 39/16, 64/18 и 35/19 и „Службен весник на Република Северна Македонија“ бр. 275/19, 89/22, 274/22 и 208/24) и член 45, став 1 од Статутот на Општина Велес („Службен гласник на Општина Велес" бр.12/06,13/09, 18/10, 15/14, 15/18, 06/19и 08/21)

Советот на Општина Велес на седницата одржана на 15.11.2024 година, донесе

Р Е Ш Е Н И Е
за давање согласност на Годишниот план за вработување на ЗЈП „Стационар Шепа“ Кавадарци за 2024 година

1. Со ова Решение се дава согласност на Годишниот план за вработување на ЗЈП „Стационар Шепа“ Кавадарци за 2024 година со бр.02/12/1 од 07.11.2024 година.

2. Ова Решение влегува во сила осмиот ден од денот на објавувањето во „Службен гласник на Општина Велес".

Број 25-4529/37
18.11.2024 година
Велес

Претседател
на Советот на Општина Велес
Даниел Јаневски с.р.

Бр.355

Врз основа на член 50, став 1, точка 3 од Законот за локалната самоуправа („Службен весник на Република Македонија“ бр.5/02 и „Службен весник на Република Северна Македонија“ бр.202/24) и член 27 од Статутот на Општина Велес („Службен гласник на Општина Велес“ бр.12/06, 03/09, 18/10, 15/14, 15/18,06/19 и 08/21),

Градоначалникот на Општина Велес донесува

З А К Л У Ч О К
за објавување Решение за давање согласност на Годишниот план за вработување на ЗЈП „Стационар Шепа“ Кавадарци за 2025 година

Се објавува Решението за давање согласност на Годишниот план за вработување на ЗЈП „Стационар Шепа“ Кавадарци за 2025 година, што Советот на Општина Велес го донесе на седницата одржана на 15.11.2024 година.

Број 08-4530/37
18.11.2024 година
Велес

Градоначалник
на Општина Велес
Марко Колев с.р.

Врз основа на член 36, став 1, точка 15 од Законот за локалната самоуправа („Службен весник на Република Македонија" бр.5/02и „Службен весник на Република Северна Македонија“ бр.202/24),а согласно член 20-б став 1 алинеја 3 од Законот за вработените во јавниот сектор („Службен весник на Република Македонија“ бр. 27/14, 199/14, 27/16, 35/18 и 198/18 и „Службен весник на Република Северна Македонија“ бр.143/19, 14/20 и 208/24),член 37-з став 1 од Законот за јавните претпријатија („Службен весник на Република Македонија” бр. 38/96, 9/97, 6/02, 40/03, 49/06, 22/07, 83/09, 97/10, 6/12, 119/13, 41/14, 138/14, 25/15, 61/15, 39/16, 64/18 и 35/19 и „Службен весник на Република Северна Македонија“ бр. 275/19, 89/22, 274/22 и 208/24) и член 45, став 1 од Статутот на Општина Велес („Службен гласник на Општина Велес" бр.12/06,13/09, 18/10, 15/14, 15/18, 06/19и 08/21)

Советот на Општина Велес на седницата одржана на 15.11.2024 година, донесе

Р Е Ш Е Н И Е
за давање согласност на Годишниот план за вработување на ЗЈП „Стационар Шепа“ Кавадарци за 2025 година

1. Со ова Решение се дава согласност на Годишниот план за вработување на ЗЈП „Стационар Шепа“ Кавадарци за 2025 година со бр.02/12/2 од 08.11.2024 година.

2. Ова Решение влегува во сила осмиот ден од денот на објавувањето во „Службен гласник на Општина Велес".

Број 25-4529/38
18.11.2024 година
Велес

Претседател
на Советот на Општина Велес
Даниел Јаневски с.р.

Бр.356

Врз основа на член 50, став 1, точка 3 од Законот за локалната самоуправа („Службен весник на Република Македонија“ бр.5/02 и „Службен весник на Република Северна Македонија“ бр.202/24) и член 27 од Статутот на Општина Велес („Службен гласник на Општина Велес“ бр.12/06, 03/09, 18/10, 15/14, 15/18,06/19 и 08/21),

Градоначалникот на Општина Велес донесува

З А К Л У Ч О К
за објавување Заклучок за усвојување Програма и план за работа на ЗЈП ,,Стационар Шепа'' Кавадарци за 2024 година и 2025 година

Се објавува Заклучокот за усвојување Програма и план за работа на ЗЈП ,,Стационар Шепа'' Кавадарци за 2024 година и 2025 година, што Советот на Општина Велес го донесе на седницата одржана на 15.11.2024 година.

Број 08-4530/38
18.11.2024 година
Велес

Градоначалник
на Општина Велес
Марко Колев с.р.

Врз основа на член 11 од Законот за јавни претпријатија („Службен весник на Република Македонија” бр.38/96, 9/97, 6/02, 40/03, 49/06, 22/07, 83/09, 97/10, 6/12, 119/13, 41/14, 138/14, 25/15, 61/15, 39/16, 64/18 и 35/19 и „Службен весник на Република Северна Македонија“ бр.275/19, 89/22 и 274/22), член 36 став 1 точка 6 од Законот за локалната самоуправа („Сл. весник на РМ“ бр. 5/02 и „Службен весник на Република Северна Македонија“ бр. 202/24) и член 45, став 1 од Статутот на Општина Велес („Сл. гласник на Општина Велес“ бр.12/06, 03/09, 18/10,15/14,15/18, 06/19 и 8/21)

Советот на Општина Велес на седницата одржана на 15.11.2024 година донесе,

З А К Л У Ч О К
за усвојување Програма и план за работа на ЗЈП ,,Стационар Шепа'' Кавадарци за 2024 година и 2025 година

1. Советот на Општина Велес ја усвои Програмата и планот за работа на ЗЈП ,,Стационар Шепа'' Кавадарци за 2024 година и 2025 година.

2. Овој Заклучок влегува во сила осмиот ден од денот на објавување во „Службен Гласник“ на Општина Велес.

Број 25-4529/39
18.11.2024 година
Велес

Претседател
на Советот на Општина Велес
Даниел Јаневски с.р.

Бр.357

Врз основа на член 50, став 1, точка 3 од Законот за локалната самоуправа („Службен весник на Република Македонија“ бр.5/02 и „Службен весник на Република Северна Македонија“ бр.202/24) и член 27 од Статутот на Општина Велес („Службен гласник на Општина Велес“ бр.12/06, 03/09, 18/10, 15/14, 15/18,06/19 и 08/21),

Градоначалникот на Општина Велес донесува

З А К Л У Ч О К
за објавување Заклучок за усвојување Извештај за финансиско работење на ЗЈП ,,Стационар Шепа'' Кавадарци за период од 01.07.2024 до 30.09.2024 година

Се објавува Заклучокот за усвојување Извештај за финансиско работење на ЗЈП ,,Стационар Шепа'' Кавадарци за период од 01.07.2024 до 30.09.2024 година, што Советот на Општина Велес го донесе на седницата одржана на 15.11.2024 година.

Број 08-4530/39
18.11.2024 година
Велес

Градоначалник
на Општина Велес
Марко Колев с.р.

Врз основа на член 11 од Законот за јавни претпријатија („Службен весник на Република Македонија” бр.38/96, 9/97, 6/02, 40/03, 49/06, 22/07, 83/09, 97/10, 6/12, 119/13, 41/14, 138/14, 25/15, 61/15, 39/16, 64/18 и 35/19 и „Службен весник на Република Северна Македонија“ бр.275/19, 89/22 и 274/22), член 36 став 1 точка 9 од Законот за локалната самоуправа („Сл. весник на РМ“ бр. 5/02 и „Службен весник на Република Северна Македонија“ бр. 202/24) и член 45, став 1 од Статутот на Општина Велес („Сл. гласник на Општина Велес“ бр.12/06, 03/09, 18/10,15/14,15/18, 06/19 и 8/21)

Советот на Општина Велес на седницата одржана на 15.11.2024 година донесе,

З А К Л У Ч О К
за усвојување Извештај за финансиско работење на ЗЈП ,,Стационар Шепа'' Кавадарци за период од 01.07.2024 до 30.09.2024 година

1. Советот на Општина Велес го усвои Извештај за финансиско работење на ЗЈП ,,Стационар Шепа'' Кавадарци за период од 01.07.2024 до 30.09.2024 година.

2. Овој Заклучок влегува во сила осмиот ден од денот на објавување во „Службен Гласник“ на Општина Велес.

Број 25-4529/40
18.11.2024 година
Велес

Претседател
на Советот на Општина Велес
Даниел Јаневски с.р.

Бр.358

Врз основа на член 50, став 1, точка 3 од Законот за локалната самоуправа („Службен весник на Република Македонија“ бр.5/02 и „Службен весник на Република Северна Македонија“ бр.202/24) и член 27 од Статутот на Општина Велес („Службен гласник на Општина Велес“ бр.12/06, 03/09, 18/10, 15/14, 15/18,06/19 и 08/21),

Градоначалникот на Општина Велес донесува

З А К Л У Ч О К
за објавување Решение за давање согласност на Статутарна одлука за измена и дополнување на Статутот на Јавното Претпријатие „Парк – Спорт и Паркинзи“ –Велес

Се објавува Решението за давање согласност на Статутарна одлука за измена и дополнување на Статутот на Јавното Претпријатие „Парк – Спорт и Паркинзи“ –Велес, што Советот на Општина Велес го донесе на седницата одржана на 15.11.2024 година.

Број 08-4530/40
18.11.2024 година
Велес

Градоначалник
на Општина Велес
Марко Колев с.р.

Врз основа на член 36, став 1, точка 15 од Законот за локалната самоуправа (“Службен весник на Република Македонија” бр.5/02 и „Службен весник на Република Северна Македонија“ бр. 202/24), член 11 став 1 точка 1 од Законот за јавните претпријатија („Службен весник на Република Македонија” бр. 38/96, 9/97, 6/02, 40/03, 49/06, 22/07, 83/09, 97/10, 6/12, 119/13, 41/14, 138/14, 25/15, 61/15, 39/16, 64/18 и 35/19 и „Службен весник на Република Северна Македонија“ бр. 275/19, 89/22, 274/22 и 208/24) и член 45, став 1 од Статутот на Општина Велес ("Службен гласник на Општина Велес" бр.12/06,13/09 и 18/10,15/14,15/18, 06/19 и 8/21)

Советот на Општина Велес на седницата одржана на 15.11.2024 година донесе,

Р Е Ш Е Н И Е
за давање согласност на Статутарна одлука за измена и дополнување на Статутот на Јавното Претпријатие „Парк – Спорт и Паркинзи“ –Велес

1.Со ова Решение се давасогласност на Статутарната одлука за измена и дополнување на Статутот на Јавното Претпријатие „Парк – Спорт и Паркинзи“ –Велес, со арх.бр.01-175/5 од 13.11.2024 година.

2. Ова Решение влегува во сила осмиот ден од денот на објавувањето во “Службен гласник на Општина Велес”.

Број 25-4529/41
18.11.2024 година
Велес

Претседател
на Советот на Општина Велес
Даниел Јаневски с.р.

Бр.359

Врз основа на член 50, став 1, точка 3 од Законот за локалната самоуправа („Службен весник на Република Македонија“ бр.5/02 и „Службен весник на Република Северна Македонија“ бр.202/24) и член 27 од Статутот на Општина Велес („Службен гласник на Општина Велес“ бр.12/06, 03/09, 18/10, 15/14, 15/18,06/19 и 08/21),

Градоначалникот на Општина Велес донесува

З А К Л У Ч О К
за објавување Заклучок за усвојување Извештај за финансиски резултати за период од 01.01.2024 година до 30.06.2024 година на Јавното Претпријатие „Парк – Спорт и Паркинзи“ –Велес

Се објавува Заклучокот за усвојување Извештај за финансиски резултати за период од 01.01.2024 година до 30.06.2024 година на Јавното Претпријатие „Парк – Спорт и Паркинзи“ –Велес, што Советот на Општина Велес го донесе на седницата одржана на 15.11.2024 година.

Број 08-4530/41
18.11.2024 година
Велес

Градоначалник
на Општина Велес
Марко Колевс.р.

Врз основа на член 11 од Законот за јавни претпријатија („Службен весник на Република Македонија” бр.38/96, 9/97, 6/02, 40/03, 49/06, 22/07, 83/09, 97/10, 6/12, 119/13, 41/14, 138/14, 25/15, 61/15, 39/16, 64/18 и 35/19 и „Службен весник на Република Северна Македонија“ бр.275/19, 89/22 и 274/22), член 36 став 1 точка 9 од Законот за локалната самоуправа („Сл. весник на РМ“ бр. 5/02 и „Службен весник на Република Северна Македонија“ бр. 202/24) и член 45, став 1 од Статутот на Општина Велес („Сл. гласник на Општина Велес“ бр.12/06, 03/09, 18/10,15/14,15/18, 06/19 и 8/21)

Советот на Општина Велес на седницата одржана на 15.11.2024 година донесе,

З А К Л У Ч О К
за усвојување Извештај за финансиски резултати за период од 01.01.2024 година до 30.06.2024 година на Јавното Претпријатие „Парк – Спорт и Паркинзи“ –Велес

1. Советот на Општина Велес го усвои Извештајот за финансиски резултати за период од 01.01.2024 година до 30.06.2024 година на Јавното Претпријатие „Парк – Спорт и Паркинзи“ –Велес.

2. Овој Заклучок влегува во сила осмиот ден од денот на објавување во „Службен Гласник“ на Општина Велес.

Број 25-4529/42
18.11.2024 година
Велес

Претседател
на Советот на Општина Велес
Даниел Јаневски с.р.

Бр.360

Врз основа на член 50, став 1, точка 3 од Законот за локалната самоуправа („Службен весник на Република Македонија“ бр.5/02 и „Службен весник на Република Северна Македонија“ бр.202/24) и член 27 од Статутот на Општина Велес („Службен гласник на Општина Велес“ бр.12/06, 03/09, 18/10, 15/14, 15/18,06/19 и 08/21),

Градоначалникот на Општина Велес донесува

З А К Л У Ч О К
за објавување Решение за разрешување претставник на Општина Велес за член на Училишен одбор во ООУ „Стојан Бурчевски - Буридан”с.Иванковци Велес

Се објавува Решението за разрешување претставник на Општина Велес за член на Училишен одбор во ООУ „Стојан Бурчевски - Буридан”с.Иванковци Велес што Советот на Општина Велес го донесе на седницата одржана на 15.11.2024 година.

Број 08-4530/42
18.11.2024 година
Велес

Градоначалник
на Општина Велес
Марко Колев с.р.

Врз основа на член 106 од Законот за основното образование („Службен весник на Република Северна Македонија“ бр. 161/19 и 229/20), член 36 став 1 точка 15 од Законот за локалната самоуправа („Службен весник на Република Македонија“ бр. 5/02 и „Службен весник на Република Северна Македонија“ бр.202/24) и член 45, став 1 од Статутот на Општина Велес („Службен гласник на Општина Велес“ бр.12/06, 03/09, 18/10,15/14,15/18, 06/19 и 8/21)

Советот на Општина Велес на седницата одржана на 15.11.2024 година, донесе

Р Е Ш Е Н И Е
за разрешување претставник на Општина Велес за член на Училишен одбор во ООУ „Стојан Бурчевски - Буридан”с.Иванковци Велес

1. Даниела Митровска, претставник на Општина Велес, се разрешува од должност - член на Училишен одбор на ООУ „Стојан Бурчевски - Буридан”с.Иванковци Велес.

2. Ова Решение влегува во сила со денот на објавувањето во „Службен гласник на Општина Велес“.

Број 25-4529/43
18.11.2024 година
Велес

Претседател
на Советот на Општина Велес
Даниел Јаневски с.р.

Бр.361

Врз основа на член 50, став 1, точка 3 од Законот за локалната самоуправа („Службен весник на Република Македонија“ бр.5/02 и „Службен весник на Република Северна Македонија“ бр.202/24) и член 27 од Статутот на Општина Велес („Службен гласник на Општина Велес“ бр.12/06, 03/09, 18/10, 15/14, 15/18,06/19 и 08/21),

Градоначалникот на Општина Велес донесува

З А К Л У Ч О К
за објавување Решение за именување претставник на Општина Велес за член на Училишен одбор во ООУ „Стојан Бурчевски - Буридан”с.Иванковци Велес

Се објавува Решението за именување претставник на Општина Велес за член на Училишен одбор во ООУ „Стојан Бурчевски - Буридан”с.Иванковци Велес, што Советот на Општина Велес го донесе на седницата одржана на 15.11.2024 година.

Број 08-4530/43
18.11.2024 година
Велес

Градоначалник
на Општина Велес
Марко Колев с.р.

Врз основа на член 106 од Законот за основното образование („Службен весник на Република Северна Македонија“ бр. 161/19 и 229/20), член 36 став 1 точка 15 од Законот за локалната самоуправа („Службен весник на Република Македонија“ бр. 5/02 и „Службен весник на Република Северна Македонија“ бр.202/24) и член 45, став 1 од Статутот на Општина Велес („Службен гласник на Општина Велес“ бр.12/06, 03/09, 18/10,15/14,15/18, 06/19 и 8/21)

Советот на Општина Велес на седницата одржана на 15.11.2024 година, донесе

Р Е Ш Е Н И Е
за именување претставник на Општина Велес за член на Училишен одбор во ООУ „Стојан Бурчевски - Буридан”с.Иванковци Велес

1. За член на Училишен одбор на ООУ „Стојан Бурчевски - Буридан”с.Иванковци Велес, претставник на Општина Велес, се именува:

   Василка Малинова
2. Ова Решение влегува во сила осмиот ден од денот на објавувањето во „Службен гласник на Општина Велес“.

Број 25-4529/44
18.11.2024 година
Велес

Претседател
на Советот на Општина Велес
Даниел Јаневски с.р.

Бр.362

Врз основа на член 50, став 1, точка 3 од Законот за локалната самоуправа („Службен весник на Република Македонија“ бр.5/02 и „Службен весник на Република Северна Македонија“ бр.202/24) и член 27 од Статутот на Општина Велес („Службен гласник на Општина Велес“ бр.12/06, 03/09, 18/10, 15/14, 15/18,06/19 и 08/21),

Градоначалникот на Општина Велес донесува

З А К Л У Ч О К
за објавување Одлука за прифаќање на донација од Прехранбена индустрија „Кристал 1923“АД Велес

Се објавува Одлуката за прифаќање на донација од Прехранбена индустрија „Кристал 1923“АД Велес, што Советот на Општина Велес ја донесе на седницата одржана на 15.11.2024 година.

Број 08-4530/44
18.11.2024 година
Велес

Градоначалник
на Општина Велес
Марко Колев с.р.

Врз основа на член 7 од Законот за донации и за спонзорства во јавните дејности („Службен весник на Република Македонија“ бр.47/06,86/08, 51/11,28/14 и 153/15), член 36, став 1, точка 15 од Законот за локалната самоуправа („Службен весник на Република Македонија“ бр.5/02 и „Службен весник на Република Северна Македонија“ бр.202/24) и член 45, став 1 од Статутот на Општина Велес („Службен гласник на Општина Велес“ бр.12/06,3/09,18/10 и 15/14, 15/18, 06/09 и 08/21),

Советот на Општина Велес на седницата одржана на 15.11.2024 година донесе,

О Д Л У К А
за прифаќање на донација од Прехранбена индустрија „Кристал 1923“АД Велес

Член 1

Со оваа Одлука, Општина Велес ја прифаќа донацијата од давателот на донација Прехранбена индустрија КРИСТАЛ 1923 АД – Велес за потребите на ТППЕ за подобра и поефикасна работа.

Донацијата се состои од следната опрема:

- Моторна пила МС 170-35 см, количина 1 во вредност од 14.830,00 ден без ДДВ и
- Моторна пила МС 310, количина 1 во вредност од 30.889,00 ден без ДДВ.

Донацијата е со вкупна вредност 53.950,00 денари и тоа 45.720,00 денари и 8.230,00 денари (18% ДДВ).

Член 2

За донацијата ќе биде склучен посебен договор помеѓу Градоначалникот на Општина Велес како примател и Прехранбена индустрија КРИСТАЛ 1923 АД – Велес како давател на донацијата, согласно Законот за донации и за спонзорства во јавните дејности.

Член 3

Оваа одлука влегува во сила осмиот ден од денот на објавувањето во „Службен гласник на Општина Велес“.

Број 25-4529/45
18.11.2024 година
Велес

Претседател
на Советот на Општина Велес
Даниел Јаневски с.р.

Бр.363

Врз основа на член 50, став 1, точка 3 од Законот за локалната самоуправа („Службен весник на Република Македонија“ бр.5/02 и „Службен весник на Република Северна Македонија“ бр.202/24) и член 27 од Статутот на Општина Велес („Службен гласник на Општина Велес“ бр.12/06, 03/09, 18/10, 15/14, 15/18,06/19 и 08/21),

Градоначалникот на Општина Велес донесува

З А К Л У Ч О К
за објавување Одлука за прифаќање на донација од Велмонд Груп Доо Велес

Се објавува Одлуката за прифаќање на донација од Велмонд Груп Доо Велес, што Советот на Општина Велес ја донесе на седницата одржана на 15.11.2024 година.

Број 08-4530/45
18.11.2024 година
Велес

Градоначалник
на Општина Велес
Марко Колев с.р.

Врз основа на член7 од Законот за донации и за спонзорства во јавните дејности („Службен весник на Република Македонија“ бр.47/06,86/08,51/11,28/14 и 153/15), член 36, став 1, точка 15 од Законот за локалната самоуправа („Службен весник на Република Македонија“ бр.5/02 и „Службен весник на Република Северна Македонија“ бр.202/24) и член 45,став 1 од Статутот на Општина Велес,(„Службен гласник на Општина Велес“ бр.12/06,3/09,18/10 и 15/14, 15/18, 06/09 и 08/21),

Советот на Општина Велес на седницата одржана на 15.11.2024 година донесе,

О Д Л У К А
за прифаќање на донација од Велмонд Груп Доо Велес

Член 1

Со оваа Одлука, Општина Велес ја прифаќа донацијата од дavателот на донација Друштво за производство, трговија и услуги Велмонд Груп Доо Велес за потребите на ТППЕ за подобра и поефикасна работа.

Донацијата се состои од следната опрема:

- Моторна пила МС 170, количина 1 во вредност од 13.135,60 ден без ДДВ и
- Моторна пила МС 310, количина 1 во вредност од 30.889,85 ден без ДДВ.

Донацијата е со вкупна вредност од 51.950,00 денари и тоа44.025,45 денари и 7.924,76 денари (18% ДДВ).

Член 2

За донацијата ќе биде склучен посебен договор помеѓу Градоначалникот на Општина Велес како примател и Друштво за производство, трговија и услуги Велмонд Груп Доо Велес како дavател на донацијата, согласно Законот за донации и за спонзорства во јавните дејности.

Член 3

Оваа одлука влегува во сила осмиот ден од денот на објавувањето во „Службен гласник на Општина Велес“.

Број 25-4529/46
18.11.2024 година
Велес

Претседател
на Советот на Општина Велес
Даниел Јаневски с.р.

Бр.364

Врз основа на член 50, став 1, точка 3 од Законот за локалната самоуправа („Службен весник на Република Македонија“ бр.5/02 и „Службен весник на Република Северна Македонија“ бр.202/24) и член 27 од Статутот на Општина Велес („Службен гласник на Општина Велес“ бр.12/06, 03/09, 18/10, 15/14, 15/18,06/19 и 08/21),

Градоначалникот на Општина Велес донесува

З А К Л У Ч О К
за објавување Одлука за прифаќање на донација од ДПТУ „Ловец-СМ“ Дооел Велес

Се објавува Одлуката за прифаќање на донација од ДПТУ „Ловец-СМ“ Дооел Велес, што Советот на Општина Велес го донесе на седницата одржана на 15.11.2024 година.

Број 08-4530/46
18.11.2024 година
Велес

Градоначалник
на Општина Велес
Марко Колев с.р.

Врз основа на член 7 од Законот за донации и за спонзорства во јавните дејности („Службен весник на Република Македонија“ бр.47/06,86/08, 51/11,28/14 и 153/15), член 36, став 1, точка 15 од Законот за локалната самоуправа („Службен весник на Република Македонија“ бр.5/02 и „Службен весник на Република Северна Македонија“ бр.202/24) и член 45, став 1 од Статутот на Општина Велес („Службен гласник на Општина Велес“ бр.12/06,3/09,18/10 и 15/14, 15/18, 06/09 и 08/21),

Советот на Општина Велес на седницата одржана на 15.11.2024 година донесе,

О Д Л У К А
за прифаќање на донацијаод ДПТУ „Ловец-СМ“ Дооел Велес

Член 1

Со оваа Одлука, Општина Велес ја прифаќа донацијата од дарителот на донација ДПТУ „Ловец-СМ‟ Дооел Велес за потребите на ТППЕ за подобра и пефикасна работа.

Донацијата се состои од следната опрема:

- Сервисирање и замена на нови батерии на веќе постоечки лед фенери;
- Батериски професионален фенер 18w со полнач 3000 mAh. – 5 парчиња;
- Лед светилка со фокус 5w со полнач – 5 парчиња;
- Батериска лед светилка за на шлем со повеќе функции – 5 парчиња;
- Радио станици BF888 со домет до 10км – 4 парчиња;
- Секира со чекан (димензии по избор од потребите) – 2 парчиња;
- Рам за острење на ланец за моторни пили – 2 парчиња и
- Повеќенаменски клешти 12/1 – 2 парчиња.

Донацијата е со вкупна вредност 32.550,00 денари и тоа 27.584,75 денари и 4965,25 денари(18% ДДВ).

Член 2

За донацијата ќе биде склучен посебен договор помеѓу Градоначалникот на Општина Велес како примател и ДПТУ „Ловец-СМ“ Дооел Велес како давател на донацијата, согласно Законот за донации и за спонзорства во јавните дејности.

Член 3

Оваа одлука влегува во сила осмиот ден од денот на објавувањето во „Службен гласник на Општина Велес“.

Број 25-4529/47
18.11.2024 година
Велес

Претседател
на Советот на Општина Велес
Даниел Јаневски с.р.

Бр.365

Врз основа на член 3 од Деловникот за работа на Комисијата за стипендирање на талентирани ученици и студенти на Советот на Општина Велес („Сл.гласник на Општина Велес“ бр.11/11),

Комисијата за стипендирање на талентирани ученици и студенти на Советот на Општина Велес на ден 08.11.2024 година, донесе

Правилник
за изменување и дополнување на Правилникот за условите, критериумите и начинот за доделување стипендии на талентирани ученици и студенти во Општина Велес

1.Во Правилникот за условите, критериумите и начинот за доделување стипендии на талентирани ученици и студенти во Општина Велес („Службен гласник на Општина Велес“ 17/22,18/22,16/26) се врши следното изменување и дополнување:

- Во член 3 став 1 во алинеја 1 и 2 бројот „10“ се заменува со „17“
- Во член 9 став 2 се заменува со следниот текст „Пријавата со комплетната документација се доставува до Комисијата во електронска форма“.
- Понатаму во член 9 став 4 алинеа 2 текстот се заменува со следниот текст „Изјава заверена на нотар дека барателот е согласен неговите лични податоци да се користат исклучиво за постапката за доделување на стипендии).

2.Овој Правилник влегува во сила со денот на донесување, а ќе се објави во „Службен гласник на Општина Велес“.

Број 25-3740/6
08.11.2024 година
Велес

Претседател
на Комисијата за стипендирање на
талентирани ученици и студенти на
Советот на Општина Велес
Боран Богоевски

Бр. на акт		Страница
319	**З А К Л У Ч О К за објавување Заклучок за усвојување Квартален Извештај за извештајниот период (кумулативно) за квартал од 01.01.2024г. година до 30.09.2024г.** **З А К Л У Ч О К за усвојување Квартален Извештај за извештајниот период (кумулативно) за квартал од 01.01.2024г. година до 30.09.2024г.**	1018
320	**З А К Л У Ч О К за објавување Одлука за измена на распоредот на средствата на Буџетот на Општина Велес за 2024 година** **З А К Л У Ч О К за донесување Одлука за измена на распоредот на средствата на Буџетот на Општина Велес за 2024 година**	1113
321	**З А К Л У Ч О К за објавување Одлука за проширување на средствата на Буџетот на Општина Велес за 2024 година** **З А К Л У Ч О К за донесување Одлука за проширување на средствата на Буџетот на Општина Велес за 2024 година**	1115
322	**З А К Л У Ч О К за објавување Решение за одобрување на финансиски средства од Буџетот на Општина Велес за 2024 година** **Р Е Ш Е Н И Е за одобрување на финансиски средства од Буџетот на Општина Велес за 2024 година**	1117
323	**З А К Л У Ч О К за објавување Заклучок за донесување Програма за работа во областа на располагањето со градежно земјиште во сопственост на Република Северна Македонија на подрачјето на Општина Велес за 2024 година** **З А К Л У Ч О К за донесување Програма за работа во областа на располагањето со градежно земјиште во сопственост на Република Северна Македонија на подрачјето на Општина Велес за 2024 година**	1117
324	**З А К Л У Ч О К за објавување Заклучок за донесување Програма за одржување на локални патишта и улици на подрачјето на Општина Велес во зимски услови за 2024/2025 година** **З А К Л У Ч О К за донесување Програма за одржување на локални патишта и улици на подрачјето на Општина Велес во зимски услови за 2024/2025 година**	1135

Бр. на акт **Страница**

325	**З А К Л У Ч О К за објавување Заклучок за донесување Програма за дополнување на Програмата за активностите на Општина Велес во областа на евроинтеграциите и локалниот економски развој во 2024 година** **З А К Л У Ч О К за донесување Програма за дополнување на Програмата за активностите на Општина Велес во областа на евроинтеграциите и локалниот економски развој во 2024 година**	1144
326	**З А К Л У Ч О К за објавување Заклучок за донесување План на Програма за развој (Партерно уредување на Плоштад и изградба на подземна катна гаража – фаза 1)** **З А К Л У Ч О К за донесување План на Програма за развој (Партерно уредување на Плоштад и изградба на подземна катна гаража – фаза 1)**	1144
327	**З А К Л У Ч О К за објавување Заклучок за донесување План на Програма за развој (Регулација на река Вардар во должина од 253м на потег од под Мало мовче до под Стар мост)** **ЗА К Л У Ч О К за донесување План на Програма за развој (Регулација на река Вардар во должина од 253м на потег од под Мало мовче до под Стар мост)**	1145
328	**З А К Л У Ч О К за објавување Заклучок за донесување План на Програма за развој (Реконструкција на дел од улиците Раштански пат, Димитар Влахов, Борис Трајковски и Алексо Демниевски Бауман)** **З А К Л У Ч О К за донесување План на Програма за развој (Реконструкција на дел од улиците Раштански пат, Димитар Влахов, Борис Трајковски и Алексо Демниевски Бауман)**	1158
329	**З А К Л У Ч О К за објавување Заклучок за донесување План на Програма за развој (Реконструкција на дел од улиците Петре Прличко, Кресненско востание и Нада Бутникошарова)** **З А К Л У Ч О К за донесување План на Програма за развој (Реконструкција на дел од улиците Петре Прличко, Кресненско востание и Нада Бутникошарова)**	1164
330	**З А К Л У Ч О К за објавување Заклучок за донесување План на Програма за развој (Реновирање и модернизација на системот за улично осветлување во општина Велес)** **З А К Л У Ч О за донесување План на Програма за развој (Реновирање и модернизација на системот за улично осветлување во општина Велес)**	1169

Бр. на акт		Страница
331	З А К Л У Ч О К за објавување Заклучок за утврдување Нацрт – програма за активностите на Општина Велес во областа на уредување на градежно земјиште во 2025 година З А К Л У Ч О К за утврдување Нацрт – програма за активностите на Општина Велес во областа на уредување на градежно земјиште во 2025 година	1173
332	З А К Л У Ч О К за објавување Заклучок за утврдување Нацрт – програма за активностите на Општина Велес во областа на евроинтеграциите и локалниот економски развој во 2025 година З А К Л У Ч О К за утврдување Нацрт – програма за активностите на Општина Велес во областа на евроинтеграциите и локалниот економски развој во 2025 година	1188
333	З А К Л У Ч О К за објавување Заклучок за утврдување Нацрт – програма за активностите на Општина Велес во областа на заштитата на животната средина во 2025 година З А К Л У Ч О К за утврдување Нацрт – програма за активностите на Општина Велес во областа на заштитата на животната средина во 2025 година	1191
334	З А К Л У Ч О К за објавување Заклучок за утврдување Нацрт – програма за одржување на јавната чистота на територијата на Општина Велес во 2025 година З А К Л У Ч О К за утврдување Нацрт – програма за одржување на јавната чистота на територијата на Општина Велес во 2025 година	1194
335	З А К Л У Ч О К за објавување Заклучок за утврдување Нацрт – оперативна програма за одржување на јавното зеленило на територијата на Општина Велес во 2025 година З А К Л У Ч О К за утврдување Нацрт – оперативна програма за одржување на јавното зеленило на територијата на Општина Велес во 2025 година	1223
336	З А К Л У Ч О К за објавување Заклучок за утврдување Нацрт – програма за изработка на урбанистички планови во Општина Велес во 2025 година З А К Л У Ч О К за утврдување Нацрт – програма за изработка на урбанистички планови во Општина Велес во 2025 година	1246

Бр. на акт **Страница**

Бр. на акт		Страница
337	**З А К Л У Ч О К за објавување Заклучок за утврдување Нацрт – програма за активностите на Општина Велес во областа на промоцијата, комуникацијата со јавноста и меѓународната соработка во 2025 година** **З А К Л У Ч О К за утврдување Нацрт – програма за активностите на Општина Велес во областа на промоцијата, комуникацијата со јавноста и меѓународната соработка во 2025 година**	1251
338	**З А К Л У Ч О К за објавување Заклучок за утврдување Нацрт – програма за активностите на Општина Велес во областа на културата во 2025 година** **З А К Л У Ч О К за утврдување Нацрт – програма за активностите на Општина Велес во областа на културата во 2025 година**	1253
339	**З А К Л У Ч О К за објавување Заклучок за утврдување Нацрт – програма за активностите на Општина Велес во областа на образованието во 2025 година** **З А К Л У Ч О К за утврдување Нацрт – програма за активностите на Општина Велес во областа на образованието во 2025 година**	1257
340	**З А К Л У Ч О К за објавување Заклучок за утврдување Нацрт – програма за активностите на Општина Велес во областа на социјалната заштита во 2025 година** **З А К Л У Ч О К за утврдување Нацрт – програма за активностите на Општина Велес во областа на социјалната заштита во 2025 година**	1260
341	**З А К Л У Ч О К за објавување Заклучок за утврдување Нацрт – програма за активностите на Општина Велес во областа на здравствената заштита во 2025 година** **З А К Л У Ч О К за утврдување Нацрт – програма за активностите на Општина Велес во областа на здравствената заштита во 2025 година**	1263
342	**З А К Л У Ч О К за објавување Заклучок за утврдување Нацрт – програма за активностите на Општина Велес во областа на спортот во 2025 година** **З А К Л У Ч О К за утврдување Нацрт – програма за активностите на Општина Велес во областа на спортот во 2025 година**	1265

Бр. на акт		Страница
343	**З А К Л У Ч О К за утврдување Нацрт – програма за активностите на Општина Велес за поддршка на младите во 2025 година**	1268
	З А К Л У Ч О К за утврдување Нацрт – програма за активностите на Општина Велес за поддршка на младите во 2025	
344	**З А К Л У Ч О К за објавување Заклучок за утврдување Нацрт – програма за активностите на Општина Велес за поддршка на граѓанскиот сектор во 2025 година**	1270
	З А К Л У Ч О К за утврдување Нацрт – програма за активностите на Општина Велес за поддршка на граѓанскиот сектор во 2025 година	
345	**З А К Л У Ч О К за објавување Заклучок за утврдување Нацрт – програма за активностите на Општина Велес во областа на информатичката технологија (ИТ) во 2025 година**	1272
	З А К Л У Ч О К за утврдување Нацрт – програма за активностите на Општина Велес во областа на информатичката технологија (ИТ) во 2025 година	
346	**З А К Л У Ч О К за објавување Заклучок за утврдување Нацрт – програма за активностите на Општина Велес во областа на заштитата и спасувањето, противпожарната заштита и управување со кризи во 2025 година**	1275
	З А К Л У Ч О К за утврдување Нацрт – програма за активностите на Општина Велес во областа на заштитата и спасувањето, противпожарната заштита и управување со кризи во 2025 година	
347	**З А К Л У Ч О К за објавување Решение за давање согласност на Годишниот план за вработување воОпштинската јавна установа за деца Детска градинка „Димче Мирчев“ Велес за 2025 година**	1278
	Р Е Ш Е Н И Е за давање согласност на Годишниот план за вработување во Општинската јавна установа за деца Детска градинка „Димче Мирчев“ Велес за 2025 година	
348	**З А К Л У Ч О К за објавување Решение за разрешување член(Претседател) на Управен одбор на ЈКП ,,Дервен“ Велес**	1279
	Р Е Ш Е Н И Е за разрешување член(Претседател) на Управен одбор на ЈКП ,,Дервен“ Велес	

Бр. на акт		Страница
349	**З А К Л У Ч О К за објавување Одлука за објавување на Јавен повик за пројавување на интерес за пријавување на кандидати за избор на член на управен одбор на ЈКП „Дервен“ Велес**	1280
	О Д Л У К А за објавување на Јавен повик за пројавување на интерес за пријавување на кандидати за избор на член на управен одбор на ЈКП „Дервен“ Велес (по четврти пат)	
350	**З А К Л У Ч О К за објавување Решение за давање согласност на Статутарна одлука за измена и дополнување на Статутот на Јавното Комунално Препријатие „Дервен“ – Велес (пречистен текст) бр.01-1312/1 од 03.07.2023 година**	1283
	Р Е Ш Е Н И Е за давање согласност на Статутарна одлука за измена и дополнување на Статутот на Јавното Комунално Препријатие „Дервен“ – Велес (пречистен текст) бр.01-1312/1 од 03.07.2023 година	
351	**З А К Л У Ч О К за објавување Решение за давање согласност на Одлуката за утврдување висина на цените за вршење на услуги спрема правни и физички лица**	1283
	Р Е Ш Е Н И Е за давање согласност на Одлуката за утврдување висина на цените за вршење на услуги спрема правни и физички лица	
352	**З А К Л У Ч О К за објавување Решение за давање согласност на Одлука за утврдување на цените на услуги за метење, миење и чистење на снег и мраз на јавни површини од ЈКП„Дервен“ Велес**	1284
	Р Е Ш Е Н И Е за давање согласност на Одлука за утврдување на цените на услуги за метење, миење и чистење на снег и мраз на јавни површини од ЈКП„Дервен“ Велес	
353	**З А К Л У Ч О К за објавување Решение за давање согласност на Одлуката за утврдување висина на цените за вршење на хортикултурни услуги на јавни зелени површини**	1285
	РЕ Ш Е Н И Е за давање согласност на Одлуката за утврдување висина на цените за вршење на хортикултурни услуги на јавни зелени површини	
354	**З А К Л У Ч О К за објавување Решение за давање согласност на Годишниот план за вработување на ЗЈП „Стационар Шепа“ Кавадарци за 2024 година**	1285
	Р Е Ш Е Н И Е за давање согласност на Годишниот план за вработување на ЗЈП „Стационар Шепа“ Кавадарци за 2024 година	

Бр. на акт		Страница
355	З А К Л У Ч О К за објавување Решение за давање согласност на Годишниот план за вработување на ЗЈП „Стационар Шепа“ Кавадарци за 2025 година Р Е Ш Е Н И Е за давање согласност на Годишниот план за вработување на ЗЈП „Стационар Шепа“ Кавадарци за 2025 година	1285
356	З А К Л У Ч О Кза објавување Заклучок за усвојување Програма и план за работа на ЗЈП ,,Стационар Шепа" Кавадарци за 2024 година и 2025 година З А К Л У Ч О Кза усвојување Програма и план за работа на ЗЈП ,,Стационар Шепа" Кавадарци за 2024 година и 2025 година	1287
357	З А К Л У Ч О К за објавување Заклучок за усвојување Извештај за финансиско работење на ЗЈП ,,Стационар Шепа" Кавадарци за период од 01.07.2024 до 30.09.2024 година З А К Л У Ч О К за усвојување Извештај за финансиско работење на ЗЈП ,,Стационар Шепа" Кавадарци за период од 01.07.2024 до 30.09.2024 година	1287
358	З А К Л У Ч О К за објавување Решение за давање согласност на Статутарна одлука за измена и дополнување на Статутот на Јавното Претпријатие „Парк – Спорт и Паркинзи“ –Велес Р Е Ш Е Н И Е за давање согласност на Статутарна одлука за измена и дополнување на Статутот на Јавното Претпријатие „Парк – Спорт и Паркинзи“ –Велес	1288
359	З А К Л У Ч О К за објавување Заклучок за усвојување Извештај за финансиски резултати за период од 01.01.2024 година до 30.06.2024 година на Јавното Претпријатие „Парк – Спорт и Паркинзи“ –Велес З А К Л У Ч О К за усвојување Извештај за финансиски резултати за период од 01.01.2024 година до 30.06.2024 година на Јавното Претпријатие „Парк – Спорт и Паркинзи“ –Велес	1289
360	З А К Л У Ч О К за објавување Решение за разрешување претставник на Општина Велес за член на Училишен одбор во ООУ „Стојан Бурчевски - Буридан”с.Иванковци Велес Р Е Ш Е Н И Е за разрешување претставник на Општина Велес за член на Училишен одбор во ООУ „Стојан Бурчевски - Буридан”с.Иванковци Велес	1289

Бр. на акт		Страница
361	**З А К Л У Ч О К за објавување Решение за именување претставник на Општина Велес за член на Училишен одбор во ООУ „Стојан Бурчевски - Буридан”с.Иванковци Велес**	1290
	Р Е Ш Е Н И Е за именување претставник на Општина Велес за член на Училишен одбор во ООУ „Стојан Бурчевски - Буридан”с.Иванковци Велес	
362	**З А К Л У Ч О К за објавување Одлука за прифаќање на донација од Прехранбена индустрија „Кристал 1923“АД Велес**	12921
	О Д Л У К А за прифаќање на донација од Прехранбена индустрија „Кристал 1923“АД Велес	
363	**З А К Л У Ч О К за објавување Одлука за прифаќање на донација од Велмонд Груп Доо Велес**	1292
	О Д Л У К А за прифаќање на донација од Велмонд Груп Доо Велес	
364	**З А К Л У Ч О К за објавување Одлука за прифаќање на донација од ДПТУ „Ловец-СМ“ Дооел Велес**	1293
	О Д Л У К А за прифаќање на донацијаод ДПТУ „Ловец-СМ“ Дооел Велес	
365	**Правилник за измена и надополнување на Правилникот за условите и критериумите и начинот на доделување стипендии на талентирани ученици и студенти во Општина Велес**	

Издавач Општина Велес, телефон 232-406, 232-966,

Буџет на Општина Велес
Сметка: 100000000063095 Народна банка на РМ
Сметка на буџетски корисник: 711014100963010
Приходна шифра и програма 725939 - 00